

NOTAS A LOS ESTADOS FINANCIEROS

a) NOTAS DE DESGLOSE

I) NOTAS AL ESTADO DE SITUACIÓN FINANCIERA

Activo

Efectivo y Equivalentes

- Los fondos con afectación especifican que integran el rubro de efectivo y equivalentes por un valor de **\$ 100,763,495.73** (Cien millones setecientos sesenta y tres mil cuatrocientos noventa y cinco pesos 73/100 M.N.), lo conforman 28 cuentas bancarias activas a nombre de Amealco de Bonfil y que al cierre del mes de mes de octubre 2021 están debidamente conciliadas y se integran como sigue:

| CUENTA CONTABLE | INSTUTICION BANCARIA | N. CUENTA | PROGRAMA | TIPO | SALDO FINAL AL 31 DE OCTUBRE 2021 |
|-----------------|----------------------|--------------|----------------------------------------|--------|-----------------------------------|
| 1112-1-1-01 | BANAMEX | 2938 | APORTACIONES DE BENEFICIARIOS | CHEQUE | 3,405,958.42 |
| 1112-1-2-01 | BBVA BANCOMER | 0195334349 | GASTO CORRIENTE PUNTO DE VENTA | CHEQUE | 2,534,659.55 |
| 1112-1-2-03 | BBVA BANCOMER | 00449523863 | GASTO CORRIENTE | CHEQUE | 942,118.42 |
| 1112-1-2-04 | BBVA BANCOMER | 0150524786 | INFRACCIONES | CHEQUE | 294,233.41 |
| 1112-1-2-05 | BBVA BANCOMER | 00174610881 | FONDO DE AHORRO | CHEQUE | 727,244.86 |
| 1112-1-2-14 | BBVA Bancomer | 0111400622 | CONTINGENCIAS LABORALES | CHEQUE | 3,781,751.55 |
| 1112-1-2-18 | BBVA Bancomer | 0112552272 | PARTICIPACIONES 2019 | CHEQUE | 1,959,265.12 |
| 1112-1-2-20 | BBVA Bancomer | 0112618451 | RECURSOS FISCALES 2019 | CHEQUE | 64,604.41 |
| 1112-1-2-21 | BBVA Bancomer | 0112618508 | PENSIONES Y JUBILACIONES | CHEQUE | 10,607,651.40 |
| 1112-1-2-27 | BBVA | 0114188195 | PARTICIPACIONES 2020 | CHEQUE | 1,576,159.50 |
| 1112-1-2-28 | BBVA | 0114331974 | RECURSOS FISCALES 2020 | CHEQUE | 481,331.45 |
| 1112-1-2-30 | BBVA | 0115287154 | FEIEF 2020 | CHEQUE | 867.43 |
| 1112-1-2-35 | BBVA | 0115963729 | SEDESU 2020 | CHEQUE | 29,878.78 |
| 1112-1-2-36 | BBVA | 0116105343 | RECURSOS FISCALES 2021 | CHEQUE | 9,689,809.29 |
| 1112-1-2-37 | BBVA | 0116105823 | PARTICIPACIONES 2021 | CHEQUE | 30,564,150.95 |
| 1112-1-2-38 | BBVA | 0116105505 | FEIEF 2021 | CHEQUE | 870,836.00 |
| 1112-1-2-39 | BBVA | 0116209130 | PROVISION AGUINALDO Y PRIMA VACACIONAL | CHEQUE | 1,926,419.95 |
| 1112-1-2-40 | BBVA | 0116209165 | GASTOS DE TRANSOCION | CHEQUE | 74,859.46 |
| 1112-1-2-41 | BBVA | 0116738591 | PROBIBI 2021 | CHEQUE | 241,132.83 |
| 1112-1-2-42 | BBVA | 0116789420 | FISE 2021 | CHEQUE | 5.67 |
| 1112-1-2-43 | BBVA | 0116574645 | NOMINA BBVA | CHEQUE | - |
| 1112-1-2-44 | BBVA | 0116937357 | TRANSPARENCIA | CHEQUE | - |
| 1112-1-3-06 | HSBC | 4043245695 | NOMINA | CHEQUE | 4,430.62 |
| 1112-1-3-91 | HSBC | 04060981602 | GASTO CORRIENTE PAGO REFERENCIADO | CHEQUE | 20,045.66 |
| 1112-1-3-98 | HSBC | 4063611594 | FORTAMUN 2021 | CHEQUE | 4,901,074.07 |
| 1112-1-3-99 | HSBC | 4063611602 | FISM 2021 | CHEQUE | 25,324,075.95 |
| 1112-1-6-01 | Scotiabank | 05003869253 | GASTO CORRIENTE PAGO REFERENCIADO | CHEQUE | 8,845.14 |
| 1112-1-7-02 | BANBAJIO | 319016220101 | ISN 2021 | CHEQUE | 732,085.84 |
| | | | | | 100,763,495.73 |

AMEALCO DE BONFIL

Del 01 de enero al 31 de octubre 2021

Derechos a recibir Efectivo y Equivalentes y Bienes o Servicios a Recibir

- El municipio de Amealco de Bonfil al Cierre del mes de octubre 2021 no tiene saldos pendientes de cobro por contribuciones en juicio.
- Los derechos a recibir efectivo y equivalentes, y bienes o servicios a recibir, al cierre del mes de octubre 2021, se integra como sigue:

| DERECHOS A RECIBIR EFECTIVO Y EQUIVALENTES | | | | |
|--------------------------------------------|-----------------------------------------|----------------------|---------------------|----------------------|
| CUENTA CONTABLE | NOMBRE DEL DEUDOR | FECHA DE VENCIMIENTO | IMPORTE | OBSERVACIONES |
| 1122-6-1-01 | PODER EJECUTIVO DEL ESTADO DE QUERETARO | 30/11/2021 | 1,167,835.92 | INGRESOS POR RECIBIR |
| 1123-1-1-01978 | RAÚL DE JESÚS MARTÍNEZ | 30/11/2021 | 14,600.00 | GASTOS A COMPROBAR |
| 1123-1-1-01979 | OSCAR PÉREZ MARTÍNEZ | 30/11/2021 | 3,060.00 | GASTOS A COMPROBAR |
| 1123-1-1-01984 | MAURICIO RAMIREZ PEREZ | 30/11/2021 | 9,000.00 | GASTOS A COMPROBAR |
| 1123-1-2-000206 | COMISION ESTATAL DE AGUAS | 30/11/2021 | 207.00 | PAGO ANTICIPADO |
| | | | <u>1,194,702.92</u> | |

| DERECHOS A RECIBIR BIENES O SERVICIOS | | | | |
|---------------------------------------|-------------------------------------------------------|----------------------|------------|-------------------------------------|
| CUENTA CONTABLE | NOMBRE DEL DEUDOR | FECHA DE VENCIMIENTO | IMPORTE | OBSERVACIONES |
| 1131-2-000323 | GERARDO BLAS RAMIREZ | 31/12/2020 | 122,410.00 | ANTICIPO ACREEDORES OTROS |
| 1134-000007 | JOSE FLORES OBREGON | 31/10/2020 | - | 432:MAQ-DOP-GEQOYA-3/2020 |
| 1134-000019 | CONSTRUCTORA GARFIAS AMEALCO, S.A. DE C.V. | 20/09/2021 | 198,620.08 | 304: MAQ-DOP-FISMDF-88/20 21 |
| 1134-000109 | MARTIN ROCHA VAZQUEZ | 29/10/2020 | - | 155:MAQ-DOP-FISMDF-19/2021 |
| 1134-000196 | HECTOR DIAZ URBINA | 05/08/2021 | 123,668.91 | 341: MAQ-DOP-ISN-3/2021 |
| 1134-000196 | HECTOR DIAZ URBINA | 05/08/2021 | 313,738.59 | 339: MAQ-DOP-ISN-2/2021 |
| 1134-000196 | HECTOR DIAZ URBINA | 14/08/2021 | 179,587.06 | 220: MAQ-DOP-FISMDF-65/2021 |
| 1134-000279 | CONST. URBANIZACIONES Y TERRACERIAS ALF, S.A. DE C.V. | 17/09/2021 | 203,442.11 | 379: MAQ-DOP-FM20-25/2021 - FM 2020 |
| 1134-000309 | OSCAR HECTOR TREJO MUÑOZ | 13/09/2021 | 77,641.96 | 306: MAQ-DOP-FISMDF-84/2021 |
| 1134-000309 | OSCAR HECTOR TREJO MUNOZ | 30/09/2021 | 209,582.71 | 346: MAQ-DOP-FISMDF-90/2021 |
| 1134-000493 | URIEL GARFIAS VAZQUEZ | 26/05/2021 | 334,682.72 | 286: MAQ-DOP-FISMDF-11/2021 |
| 1134-000493 | URIEL GARFIAS VAZQUEZ | 28/06/2021 | 237,359.07 | 285: MAQ-DOP-FISMDF-52/2021 |
| 1134-000494 | BELIA VEGA ANAYA | 24/09/2021 | 60,802.42 | 405: MAQ-DOP-FM20-28/2021 - FM 2020 |
| 1134-000557 | HECTOR CUELLAR ROMERO | 22/09/2021 | 277,891.76 | 400: MAQ-DOP-FM19-3/2021 |
| 1134-000557 | HECTOR CUELLAR ROMERO | 30/09/2021 | 389,108.03 | 458: MAQ-DOP-FISMDF-94/2021 |
| 1134-000561 | ANGELA VAZQUEZ JIMENEZ | 27/09/2021 | 105,136.46 | 404: MAQ-DOP-FM20-30/2021 - FM 2020 |
| 1134-000636 | ALMA DELIA CHAVEZ GUZMAN | 24/09/2021 | 149,579.52 | 366: MAQ-DOP-FM20-31/2021 |
| 1134-000636 | ALMA DELIA CHAVEZ GUZMAN | 27/09/2021 | 538,552.33 | 399: MAQ-DOP-FM19-4/2021 |
| 1134-001106 | INOCENCIA VAZQUEZ JIMENEZ | 12/06/2021 | - | 244: MAQ-DOP-FISMDF-36/2021 |
| 1134-001110 | MANUEL GONZALEZ PEREZ | 19/08/2021 | 179,739.96 | 176: MAQ-DOP-FISMDF-74/2021 |

AMEALCO DE BONFIL

Del 01 de enero al 31 de octubre 2021

| DERECHOS A RECIBIR BIENES O SERVICIOS | | | | |
|---------------------------------------|------------------------------------------------|----------------------|---------------------|------------------------------|
| CUENTA CONTABLE | NOMBRE DEL DEUDOR | FECHA DE VENCIMIENTO | IMPORTE | OBSERVACIONES |
| 1134-001110 | MANUEL GONZALEZ PEREZ | 18/08/2021 | 212,876.01 | 307: MAQ-DOP-FISMDF-66/2021 |
| 1134-001161 | SERGIO GARCIA ARZATE | 19/08/2021 | 59,450.23 | 263: MAQ-DOP--FISMDF-72/2021 |
| 1134-001284 | OLGA MARIA MARQUEZ DIAZ | 31/07/2021 | 103,341.33 | 376: MAQ-DOP-PROBIPI-1/2021 |
| 1134-001284 | OLGA MARIA MARQUEZ DIAZ | 31/07/2021 | 44,289.14 | 376: MAQ-DOP-PROBIPI-1/2021 |
| 1134-001371 | J. GUADALUPE MESA SALDAÑA | 30/09/2021 | 119,742.68 | 422: MAQ-DOP-FISMDF-98/2021 |
| 1134-001616 | ISAI ALVAREZ REAL | 12/08/2021 | 184,984.64 | 385: DOP-DOP-FISE-4/2021 |
| 1134-001616 | ISAI ALVAREZ REAL | 11/08/2021 | 111,381.21 | 382: MAQ-DOP-FISE-5/2021 |
| 1134-001616 | ISAI ALVAREZ REAL | 11/08/2021 | 85,791.47 | 384: MAQ-DOP-FISE-3/2021 |
| 1134-001901 | TÉCNICAS E IDEAS CONSTRUCTIVAS M4 S.A. DE C.V. | 10/08/2021 | 242,868.41 | 383: MAQ-DOP-FISE-1/2021 |
| 1134-001930 | ANDRES HERBERT URQUIZA | 18/08/2021 | 149,565.17 | 390: MAQ-DOP-ISN-7/2021 |
| 1134-001930 | ANDRES HERBERT URQUIZA | 06/09/2021 | 103,916.67 | 412: MAQ-DOP-ISN-8/2021 |
| | | | <u>5,119,750.62</u> | |

Bienes Disponibles para su Transformación o Consumo (inventarios)

- No aplica para el Municipio de Amealco de Bonfil.
- No aplica para el Municipio de Amealco de Bonfil.

Inversiones Financieras

- El Municipio de Amealco de Bonfil al cierre del mes de octubre 2021 no cuenta con Fideicomisos.
- El Municipio de Amealco de Bonfil no cuenta con inversiones financieras al cierre del mes de octubre 2021.

Bienes Muebles, Inmuebles e Intangibles

- Los Bienes Muebles e Inmuebles del Municipio de Amealco de Bonfil al cierre del mes de octubre 2021 se encuentran integrados como sigue:

| BIENES INMUEBLES | | | | | |
|------------------|-------------------------------------------------------------------------------------------------------------------|---------------|------------------------|-----------------|------------------------------|
| CUENTA CONTABLE | CONCEPTO | IMPORTE | DEPRECIACION ACUMULADA | VALOR EN LIBROS | OBSERVACIONES |
| 1231-1-1-001 | Terrenos | 10,017,781.25 | - | 10,017,781.25 | SALDO INICIAL |
| 1233-1-01 | Edificios y Locales | 37,138,201.05 | - | 37,138,201.05 | SALDO INICIAL |
| 1235-2 | Edificación no Habitacional en Proceso | 11,557,977.51 | - | 11,557,977.51 | INVERSION PUBLICA EN PROCESO |
| 1235-3 | Construcción de Obras para el Abastecimiento de Agua, Petróleo, Gas, Electricidad y Telecomunicaciones en Proceso | 4,208,287.89 | - | 4,208,287.89 | INVERSION PUBLICA EN PROCESO |
| 1235-4 | División de Terrenos y Construcción de Obras de Urbanización en Proceso | 11,794,216.13 | - | 11,794,216.13 | INVERSION PUBLICA EN PROCESO |

AMEALCO DE BONFIL

Del 01 de enero al 31 de octubre 2021

| BIENES INMUEBLES | | | | | |
|------------------|-------------------------------------------------|----------------------|------------------------|----------------------|------------------------------|
| CUENTA CONTABLE | CONCEPTO | IMPORTE | DEPRECIACION ACUMULADA | VALOR EN LIBROS | OBSERVACIONES |
| 1235-5 | Construcción de Vías de Comunicación en Proceso | 16,044,062.17 | - | 16,044,062.17 | INVERSION PUBLICA EN PROCESO |
| 1236-2-6221 | Edificación no habitacional | 302,881.79 | - | 302,881.79 | INVERSION PUBLICA EN PROCESO |
| | | 91,063,407.79 | - | 91,063,407.79 | |

| BIENES MUEBLES | | | | | |
|-----------------|-----------------------------------------------------|---------------|------------------------|-----------------|--------------------------------------|
| CUENTA CONTABLE | CONCEPTO | IMPORTE | DEPRECIACION ACUMULADA | VALOR EN LIBROS | OBSERVACIONES |
| 1241-1-0001 | Mobiliario | 1,130,506.10 | 73,394.16 | 1,057,111.94 | SALDO INICIAL |
| 1241-1-0002 | Equipo de Administración | 75,815.79 | | 75,815.79 | SALDO INICIAL |
| 1241-1-5111 | Muebles de oficina y estantería | 1,705,193.91 | 388,634.28 | 1,316,559.63 | ADQUIRIDOS 2016, A LA FECHA |
| 1241-1-5112 | Mobiliario | 14,286.56 | 8,834.41 | 5,452.15 | ADQUIRIDO EN 2018 A LA FECHA |
| 1241-2-5121 | Muebles, excepto de oficina y estantería | 80,939.00 | 37,154.69 | 43,784.31 | ADQUIRIDO EN 2018 A LA FECHA |
| 1241-2-0001 | Equipo de Servicio | 1,100.00 | | 1,100.00 | SALDO INICIAL |
| 1241-3-0001 | Bienes Informáticos | 1,925,315.51 | 461,804.64 | 1,463,510.87 | SALDO INICIAL |
| 1241-3-5151 | Equipo de cómputo y de tecnología de la información | 2,435,528.24 | 2,027,722.84 | 407,805.40 | ADQUIRIDOS 2016, A LA FECHA |
| 1241-9-0001 | Otros Mobiliarios y Equipos de Admin estación | 213,056.15 | 4,422.50 | 208,633.65 | RECLASIFICACION |
| 1241-9-5191 | Otros mobiliarios y equipos de administración | 177,423.16 | 59,769.01 | 117,654.15 | ADQUIRIDOS 2016, A LA FECHA |
| 1242-1-0001 | Equipos y aparatos Audiovisuales | 178,822.15 | | 178,822.15 | RECLASIFICACION |
| 1242-1-5211 | Equipos y aparatos audiovisuales | 678,532.30 | 443,345.12 | 235,187.18 | ADQUIRIDOS EJERCICIO 2017 A LA FECHA |
| 1242-2-0001 | Aparatos Deportivos | 117,175.00 | | 117,175.00 | RECLASIFICACION |
| 1242-2-5221 | Aparatos deportivos | 1,248,808.39 | 1,079,699.47 | 169,108.92 | ADQUIRIDOS EN 2017, A LA FECHA |
| 1242-3-0001 | Cámaras fotográficas y de Video | 84,458.70 | 10,165.32 | 74,293.38 | RECLASIFICACION |
| 1242-3-5231 | Cámaras fotográficas y de video | 485,558.43 | 406,746.91 | 78,811.52 | ADQUIRIDOS 2016, A LA FECHA |
| 1242-9-5291 | Otro mobiliario y equipo educacional y recreativo | 182,700.00 | 133,400.00 | 49,300.00 | ADQUIRIDO EN 2017, A LA FECHA |
| 1242-9-0001 | Equipo Educacional Y Recreativo | 217,016.33 | 33,875.15 | 183,141.18 | SALDO INICIAL |
| 1243-2-0001 | Instrumental Médico y de Laboratorio | 51,660.52 | | 51,660.52 | RECLASIFICACION |
| 1243-2-5321 | Instrumental médico y de laboratorio | 6,336.00 | 5,596.80 | 739.20 | ADQUIRIDO 2017, A LA FECHA |
| 1244-1-001 | Vehículos y Equipo Terrestre | 6,767,887.86 | 3,115,560.20 | 3,652,327.66 | SALDO INICIAL |
| 1244-1-5411 | Vehículos y equipo terrestre | 10,332,028.93 | 2,148,222.29 | 8,183,806.64 | ADQUIRIDOS 2016, A LA FECHA |

AMEALCO DE BONFIL

Del 01 de enero al 31 de octubre 2021

| BIENES MUEBLES | | | | | |
|-----------------|---------------------------------------------------------------------------------------|----------------------|------------------------|----------------------|-------------------------------|
| CUENTA CONTABLE | CONCEPTO | IMPORTE | DEPRECIACION ACUMULADA | VALOR EN LIBROS | OBSERVACIONES |
| 1244-9-0001 | Otros Equipos de Transporte | 144,006.00 | | 144,006.00 | RECLASIFICACION |
| 1245-1-001 | Equipo de Seguridad Publica | 274,142.62 | | 274,142.62 | SALDO INICIAL |
| 1246-1-5611 | Maquinaria y equipo agropecuario | 44,999.98 | 14,624.99 | 30,374.99 | ADQUIRIDO EN 2018 A LA FECHA |
| 1246-2-5621 | Maquinaria y equipo industrial | 152,001.99 | 52,327.82 | 99,674.17 | ADQUIRIDO 2017,A LA FECHA |
| 1246-3-0001 | Maquinaria y Equipo de Construcción | 718,621.20 | | 718,621.20 | SALDO INICIAL |
| 1246-3-5631 | Maquinaria y Equipo de Construcción | 28,346.02 | 6,141.64 | 22,204.38 | ADQUIRIDA 2019, A LA FECHA |
| 1246-4-001 | Sistema de aire acondicionado, calefacción y de refrigeración industrial y comercial | 1.00 | | 1.00 | RECLASIFICACION |
| 1246-4-5641 | Sistemas de aire acondicionado, calefacción y de refrigeración industrial y comercial | 18,850.00 | 1,885.00 | 16,965.00 | ADQUIRIDO 2020, A LA FECHA |
| 1246-5-0001 | Equipos y Aparatos de Comunicación y Telecomunicación | 332,395.10 | | 332,395.10 | SALDO INICIAL |
| 1246-5-5651 | Equipo de comunicación y telecomunicación | 700,283.07 | 229,029.76 | 471,253.31 | ADQUIRIDOS 2016, A LA FECHA |
| 1246-6-0001 | Maquinaria y Equipo Eléctrico Y Electrónico | 5,300.00 | | 5,300.00 | SALDO INICIAL |
| 1246-6-5661 | Equipos de generación eléctrica, aparatos y accesorios eléctricos | 335,549.75 | 101,469.02 | 234,080.73 | ADQUIRIDO EN 2018, A LA FECHA |
| 1246-7-0001 | Herramientas y Máquinas-Herramienta | 175,123.11 | 6,327.75 | 168,795.36 | SALDO INICIAL |
| 1246-7-5671 | Herramientas y máquinas-herramienta | 587,044.24 | 105,163.81 | 481,880.43 | ADQUIRIDOS 2016, A LA FECHA |
| 1246-9-0001 | Otros Equipos | 653,293.29 | 73,405.67 | 579,887.62 | RECLASIFICACION |
| 1246-9-5691 | Otros equipos | 916,023.73 | 295,645.40 | 620,378.33 | ADQUIRIDOS 2016, A LA FECHA |
| 1244-9-5491 | Otros equipos de transporte | 1,028,160.05 | 740,763.04 | 287,397.01 | ADQUIRIDOS 2016, A LA FECHA |
| 1247-1-001 | Bienes Artísticos y Culturales | 6,968.29 | | 6,968.29 | SALDO INICIAL |
| | | 34,231,258.47 | 12,065,131.69 | 22,166,126.78 | |

El método de depreciación utilizado es aplicando porcentajes, adoptando los porcentajes emitidos en la "Guía de vida útil Estimada y Porcentaje de Depreciación" publicada en el Diario Oficial de la Federación el 15 de Agosto de 2012 y aprobado por el H. Ayuntamiento del Municipio de Amealco de Bonfil el 15 de Mayo de 2015; de tal forma que la depreciación acumulada al 31 de octubre 2021 asciende a \$ 12,065,131.69 (Doce millones sesenta y cinco mil ciento treinta y un pesos 69/100 M.N.) de lo cual \$ 2,912,651.92 (Dos millones novecientos doce mil seiscientos cincuenta y un pesos 92/100 M.N.) corresponden a la depreciación del ejercicio 2021 (al 31 de octubre 2021).

9. El Municipio de Amealco de Bonfil al cierre del mes de octubre 2021 cuenta con los siguientes Activos Intangibles.

Estimaciones y Deterioros

| ACTIVOS INTANGIBLES | | | | | |
|---------------------|----------------------------------------|-------------------|------------------------|-----------------|---------------------------------|
| CUENTA CONTABLE | CONCEPTO | IMPORTE | AMORTIZACION ACUMULADA | VALOR EN LIBROS | OBSERVACIONES |
| 1251-5911 | Software | 171,941.00 | 171,924.00 | 17.00 | ADQUIRIDOS EN EL EJERCICIO 2016 |
| 1254-1-5971 | Licencias informáticas e intelectuales | 400,344.28 | 397,062.58 | 3,281.70 | ADQUIRIDOS EN EL EJERCICIO 2017 |
| | | 572,285.28 | 568,986.58 | 3,298.70 | |

10. El Municipio de Amealco de Bonfil al cierre del mes de octubre 2021, tiene registrado un importe de \$ 568,986.58 (Quinientos sesenta y ocho mil novecientos ochenta y seis pesos 58/100, M.N.), en el rubro de Amortizaciones.

Otros Activos

11. El Municipio de Amealco de Bonfil al cierre del mes de octubre 2021 presenta un saldo en el rubro de Otros Activos Circulantes de 59,290.00 (Cincuenta y nueve mil doscientos noventa pesos), por concepto de depósito en garantía.

Pasivo

- El saldo de este rubro por **\$ 21,272,652.48** (Veintiún millones doscientos setenta y dos mil seiscientos cincuenta y dos pesos 48/100 M.N.) está integrado por el total de pagos pendientes a proveedores, contratistas, otros acreedores diversos, así como prestaciones salariales y las retenciones pendientes de enterar al cierre del mes de octubre 2021 como sigue:

| CUENTA | VENCIMIENTO | CONCEPTO | FACTIBILIDAD DE PAGO | Suma de Abonos al 31 de octubre 2021 |
|---------------|----------------|---------------------------------------------------------------|----------------------|--------------------------------------|
| 2111-3-1321 | De 0 a 90 días | Primas De Vacaciones, Dominical Y Gratificación De Fin De Año | FACTIBLE DE PAGO | 435,394.00 |
| 2111-3-1323 | | Aguinaldo | FACTIBLE DE PAGO | 1,718,380.00 |
| 2111-5-1593 | | Vacaciones | FACTIBLE DE PAGO | 2,488.39 |
| 2112-1-000067 | | Rosalba Garduño Sánchez | FACTIBLE DE PAGO | 5,800.00 |
| 2112-1-000074 | | Rogelio Martínez Cano | FACTIBLE DE PAGO | 498.80 |
| 2112-1-000075 | | José Luis Martínez Gonzalez | FACTIBLE DE PAGO | 9,930.00 |
| 2112-1-000085 | | Perfiaceros Amealco S.A. De C.V. | FACTIBLE DE PAGO | 5,891.65 |
| 2112-1-000086 | | Pinturas Amealco S.A. De C.V. | FACTIBLE DE PAGO | 6,650.50 |
| 2112-1-000098 | | Marina Antonio Carmona | FACTIBLE DE PAGO | 4,108.00 |
| 2112-1-000100 | | Ma. Andrea Becerra Rodríguez | FACTIBLE DE PAGO | 9,656.98 |
| 2112-1-000103 | | Gasolinera De Amealco, S.A. De C.V. | FACTIBLE DE PAGO | 312,427.36 |
| 2112-1-000106 | | Jaime Morales Juárez | FACTIBLE DE PAGO | 16,242.22 |
| 2112-1-000193 | | Plomería Y Cerámica De Querétaro, S.A. De C.V. | FACTIBLE DE PAGO | 1,172.11 |

AMEALCO DE BONFIL

Del 01 de enero al 31 de octubre 2021

| CUENTA | VENCIMIENTO | CONCEPTO | FACTIBILIDAD DE PAGO | Suma de Abonos al 31 de octubre 2021 |
|--------------------------------|-------------------|-----------------------------------------------------------------------|----------------------|--------------------------------------|
| 2112-1-000236 | | Edgar Santiago Rojas Castañeda | FACTIBLE DE PAGO | 794.60 |
| 2112-1-000562 | | Teggra Entreprise, S.A. De C.V. | FACTIBLE DE PAGO | 9,606.17 |
| 2112-1-000602 | | German Perez Gonzalez | FACTIBLE DE PAGO | 6,206.00 |
| 2112-1-000776 | | Irma Gonzalez Perez | FACTIBLE DE PAGO | 19,120.00 |
| 2112-1-000880 | | Café Suministrador De Servicios Básicos | FACTIBLE DE PAGO | 4,228.00 |
| 2112-1-001457 | | Proelectric Ingeniería, S.A. De C.V. | FACTIBLE DE PAGO | 5,233.87 |
| 2112-1-001458 | | Antonio Martínez González | FACTIBLE DE PAGO | 22,080.00 |
| 2112-1-001750 | | Vanessa Colín Colín | FACTIBLE DE PAGO | 1,100.00 |
| 2112-1-001975 | | Carlos Gabriel Uribe Cano | FACTIBLE DE PAGO | 7,424.00 |
| 2112-2-000085 | | Perfiaceros Amealco S.A. De C.V. | FACTIBLE DE PAGO | 32,032.02 |
| 2113-000019 | | Constructora Garfias Amealco, S.A. De C.V. | FACTIBLE DE PAGO | 662,066.93 |
| 2113-000099 | | José Leny Bautista Arias | FACTIBLE DE PAGO | 698,198.55 |
| 2113-000196 | | Héctor Díaz Urbina | FACTIBLE DE PAGO | 1,045,795.29 |
| 2113-000309 | | Oscar Héctor Trejo Muñoz | FACTIBLE DE PAGO | 957,415.56 |
| 2113-000493 | | Uriel Garfias Vazquez | FACTIBLE DE PAGO | 1,327,977.22 |
| 2113-000556 | | Ma. Guadalupe Vazquez Jiménez | FACTIBLE DE PAGO | 1,491,812.20 |
| 2113-000557 | | Héctor Cuellar Romero | FACTIBLE DE PAGO | 910,460.16 |
| 2113-000559 | | Daniela Garfias Vazquez | FACTIBLE DE PAGO | 7,165.27 |
| 2113-000591 | | Luis Ugalde Ríos | FACTIBLE DE PAGO | 498,795.94 |
| 2113-000636 | | Alma Delia Chavez Guzmán | FACTIBLE DE PAGO | 1,017,489.56 |
| 2113-001110 | | Manuel Gonzalez Perez | FACTIBLE DE PAGO | 4,941,219.68 |
| 2113-001284 | | Olga Maria Márquez Díaz | FACTIBLE DE PAGO | 492,101.57 |
| 2113-001616 | | Isaí Alvarez Real | FACTIBLE DE PAGO | 2,095,038.13 |
| 2113-001736 | | Rodrigo Sánchez Jiménez | FACTIBLE DE PAGO | 1,015,209.97 |
| 2113-001901 | | Técnicas E Ideas Constructivas M4 S.A. De C.V. | FACTIBLE DE PAGO | 394,479.26 |
| 2115-4411 | | Ayudas Sociales A Personas | FACTIBLE DE PAGO | 925.10 |
| 2115-4451 | | Ayudas Sociales A Instituciones Sin Fines De Lucro | FACTIBLE DE PAGO | 2,300.00 |
| 2117-001 | | Retención I.S.P.T. | FACTIBLE DE PAGO | 613,604.88 |
| 2117-002 | | I.S.R. Arrendamiento | FACTIBLE DE PAGO | 2,682.23 |
| 2117-003 | | I.S.R. Honorarios | FACTIBLE DE PAGO | 89.12 |
| 2117-004 | | 5 Al Millar Por Supervisión Y Vigilancia | FACTIBLE DE PAGO | - 0.72 |
| 2117-011 | | Cuota Sindical | FACTIBLE DE PAGO | 12,144.00 |
| 2117-3981 | | Impuesto Sobre Nóminas Y Otros Que Se Deriven De Una Relación Laboral | FACTIBLE DE PAGO | 128,363.00 |
| TOTAL DE 0 A 90 DIAS | | | | 20,951,797.57 |
| 2111-3-1321 | De 90 a 180 Días | PRIMAS DE VACACIONES, DOMINICAL Y GRATIFICACIÓN DE FIN DE AÑO | FACTIBLE DE PAGO | 164,239.00 |
| 2111-3-1323 | | AGUINALDO | | 63,970.50 |
| TOTAL DE 90 A 180 DIAS | | | | 228,209.50 |
| 2111-3-1313 | De 180 a 360 días | Prima De Antigüedad | FACTIBLE DE PAGO | 85,274.87 |
| 2111-3-1321 | | Primas De Vacaciones, Dominical Y Gratificación De Fin De Año | FACTIBLE DE PAGO | 7,370.54 |
| TOTAL DE 180 a 360 DIAS | | | | 92,645.41 |
| TOTAL GENERAL | | | | 21,272,652.48 |

2. Los Fondos de Bienes de Terceros en Administración y/o en Garantía a corto plazo ascienden a **\$ 728,804.53** (Setecientos veintiocho mil ochocientos cuatro pesos 53/100 M.N.), que representa el saldo de fondo de ahorro de empleados acumulado al 31 de octubre 2021, el cual se administra en una cuenta bancaria del municipio y se entrega a los trabajadores en la segunda quincena del mes de diciembre, por convenio, y de acuerdo al convenio de ahí se otorgan préstamos a los trabajadores por lo que el saldo durante el periodo del 01 de enero al 31 de Diciembre fluctúa de manera constante por los préstamos, las recuperaciones de préstamo y las aportaciones quincenales, para el caso específico del ejercicio 2021 por ser último año de la administración 2018-2021, en el mes de agosto se pagó el fondo de ahorro devengado al cierre del mes de agosto 2021.
3. El Municipio de Amealco de Bonfil no cuenta con otros pasivos al cierre del mes de octubre 2021 más que los mencionados en el punto 1 y 2 de este apartado.

II) NOTAS AL ESTADO DE ACTIVIDADES

Ingresos de Gestión

1. Los ingresos recaudados en el Municipio de Amealco de Bonfil al 31 de octubre 2021 ascienden a \$ 324,701,927.12 (Trescientos veinticuatro millones setecientos un mil novecientos veintisiete pesos 12/100 M.N.), recaudados por los siguientes conceptos:

| CUENTA CONTABLE | CONCEPTO | RECAUDADO AL 31 DE OCTUBRE 2021 |
|-----------------|---------------------------------------------------------------------------------------------------------------------------------------------|---------------------------------|
| 4110 | IMPUESTOS | 18,333,095.01 |
| 4111 | IMPUESTOS SOBRE LOS INGRESOS | - |
| 4111-01 | IMPUESTO DE ENTRETENIMIENTO PÚBLICOS MUNICIPALES | - |
| 4111-01-001 | Impuesto por Diversiones y Espectáculos Públicos | - |
| 4112 | IMPUESTOS SOBRE EL PATRIMONIO | 9,833,099.88 |
| 4112-01 | IMPUESTO PREDIAL | 4,062,593.14 |
| 4112-01-001 | Impuesto Predial Urbano Edificado | 2,613,450.18 |
| 4112-01-002 | Impuesto Predial Urbano Baldío | 669,599.98 |
| 4112-01-003 | Impuesto Predial Rustico | 761,756.45 |
| 4112-01-004 | Impuesto Predial de Fraccionamiento en proceso de ejecución | 17,786.53 |
| 4112-02 | IMPUESTO TRASLADO DE DOMINIO | 5,136,237.54 |
| 4112-02-001 | Impuesto Traslado de Dominio | 5,136,237.54 |
| 4112-03 | IMPUESTO SOBRE FRACCIONAMIENTO, CONDOMINIOS, Y POR LA DIVISION O SUBDIVISION Y RELOTIFICACION DE PREDIOS | 634,269.20 |
| 4112-03-002 | SUBDIVISION | 627,380.19 |
| 4112-03-003 | FUSION | 6,889.01 |
| 4117 | ACCESORIOS DE IMPUESTOS | 1,287,226.68 |
| 4117-01 | ACCESORIOS DE IMPUESTOS | 1,287,226.68 |
| 4117-01-001 | Recargos Predial | 224,664.41 |
| 4117-01-002 | Recargos Otros Impuestos | 696,631.51 |
| 4117-01-003 | Actualización | 365,930.76 |
| 4118 | IMPUESTOS NO COMPRENDIDOS EN LA LEY DE INGRESOS VIGENTE, CAUSADOS EN EJERCICIOS FISCALES ANTERIORES PENDIENTES DE LIQUIDACIÓN O PAGO | 2,986,945.64 |

AMEALCO DE BONFIL

Del 01 de enero al 31 de octubre 2021

| CUENTA CONTABLE | CONCEPTO | RECAUDADO AL 31 DE OCTUBRE 2021 |
|-----------------|----------------------------------------------------------------------------------------------------------------------------------------------------------------------------------------------------------|---------------------------------|
| 4118-01 | IMPUESTOS NO COMPRENDIDOS EN LA LEY DE INGRESOS VIGENTE, CAUSADOS EN EJERCICIOS FISCALES ANTERIORES PENDIENTES DE LIQUIDACIÓN O PAGO | 2,986,945.64 |
| 4118-01-001 | IMPUESTO PREDIAL URBANO EDIFICADO DE EJERCICIOS ANTERIORES | 304,504.25 |
| 4118-01-002 | IMPUESTO PREDIAL URBANO BALDIO DE EJERCICIOS ANTERIORES | 241,144.33 |
| 4118-01-003 | IMPUESTO PREDIAL RUSTICO DE EJERCICIOS ANTERIORES | 180,707.07 |
| 4118-01-005 | IMPUESTO SOBRE TRASLADO DE DOMINIO | 1,855,611.72 |
| 4118-01-006 | IMPUESTO POR SUBDIVISION | 404,978.27 |
| 4119 | OTROS IMPUESTOS | 4,225,822.81 |
| 4119-01 | IMPUESTO PARA EDUCACION Y OBRAS PUBLICAS MUNICIPALES | 4,225,822.81 |
| 4119-01-001 | Impuesto Para Educación y Obras Públicas Municipales 25% Impuestos | 1,144,757.63 |
| 4119-01-002 | Impuesto Para Educación y Obras Públicas Municipales 25% Derechos | 3,081,065.18 |
| 4130 | CONTRIBUCIONES DE MEJORAS | 4,598,704.69 |
| 4131 | CONTRIBUCIONES DE MEJORAS POR OBRAS PÚBLICAS | 4,598,704.69 |
| 4131-01 | CONTRIBUCIONES DE MEJORAS POR OBRAS PÚBLICAS | 4,598,704.69 |
| 4131-01-001 | Contribuciones de Mejoras por Obras Publicas | 4,598,704.69 |
| 4140 | DERECHOS | 13,936,432.46 |
| 4141 | DERECHOS POR EL USO, GOCE, APROVECHAMIENTO O EXPLOTACIÓN DE BIENES DE DOMINIO PÚBLICO | 616,368.00 |
| 4141-01 | DERECHOS POR EL USO, GOCE, APROVECHAMIENTO O EXPLOTACIÓN DE BIENES DE DOMINIO PÚBLICO | 616,368.00 |
| 4141-01-001 | Uso, Goce o aprovechamiento de bienes del dominio Publico | 274,228.00 |
| 4141-01-002 | Por el Uso de la Vía Publica para el ejercicio del Comercio Ambulante | 342,140.00 |
| 4143 | DERECHOS POR PRESTACIÓN DE SERVICIOS | 13,320,064.46 |
| 4143-01 | POR LOS SERVICIOS PRESTADOS RELACIONADOS CON OBTENCION O REVALIDACIONES DE LA LICENCIA MUNICIPAL DE FUNCIONAMIENTO | 578,116.67 |
| 4143-01-001 | POR LA VISITA DE VERIFICACION O INSPECCION POR LA AUTORIDAD COMPETENTE | 304.08 |
| 4143-01-002 | POR LA VISITA DE VERIFICACION O INSPECCION PRACTICADA POR LA DEPENDENCIA ENCARGADA DE LAS FINANZAS PUBLICAS MUNICIPALES | 21,463.19 |
| 4143-01-003 | REFRENDO PARA EL EEJCRICIO DE ACTIVIDADES PERMANENTES | 303,784.29 |
| 4143-01-004 | Empadronamiento o refrendo | 252,565.11 |
| 4143-02 | POR LOS SERVICIOS PRESTADOS POR DIVERSOS CONCEPTOS RELACIONADOS CON CONSTRUCCIONES Y URBANIZACIONES | 3,997,401.17 |
| 4143-02-001 | Licencias De Construcción | 127,572.09 |
| 4143-02-002 | Licencias De Construcción De Bardas, Tapiales Y Demoliciones | 39,925.11 |
| 4143-02-003 | Alineamiento Nomenclatura Y Número Oficial | 60,691.85 |
| 4143-02-006 | Dictamen Técnico Sobre Autorización Del Proyecto, Avance De Obra De Urbanización O Venta Provisional De Lotes De Fraccionamientos Y Condominios Y Por La Fusión, Subdivisión O Rezonificación De Predios | 125,381.00 |
| 4143-02-011 | Constancias De Fraccionamientos Emitidas Por La Dependencia Municipal Competente | 7,251.00 |
| 4143-02-012 | Certificación de documentos o planos de fraccionamientos o condominios | 268.86 |
| 4143-02-019 | Ruptura Y Reparación De Pavimento De La Vía Publica | 97,727.82 |
| 4143-02-020 | Dictamen De Uso De Suelo Y Factibilidad De Giro | 392,669.99 |
| 4143-02-021 | Dictamen De Factibilidad De Poda Y Aprovechamiento De Arboles | 9,686.68 |
| 4143-02-022 | Servicios De Vigilancia, Inspección Y Control Necesarios Para La Ejecución De Obras Se Retendrá El 2% Sobre El Importe De Casa Estimación | 3,136,226.77 |

AMEALCO DE BONFIL

Del 01 de enero al 31 de octubre 2021

| CUENTA CONTABLE | CONCEPTO | RECAUDADO AL 31 DE OCTUBRE 2021 |
|-----------------|----------------------------------------------------------------------------------------------------------------------------------------------------------------------------|---------------------------------|
| 4143-04 | POR EL SERVICIO DE ALUMBRADO PÚBLICO | 3,032,482.90 |
| 4143-04-001 | Servicio de Alumbrado Publico | 3,032,482.90 |
| 4143-05 | POR LOS SERVICIOS PRESTADOS POR EL REGISTRO CIVIL | 1,404,077.02 |
| 4143-05-001 | Servicios Ordinarios Y Extraordinarios Incluyendo La Expedición De Acta | 1,404,077.02 |
| 4143-06 | POR LOS SERVICIOS PRESTADOS POR AUTORIDADES DE SEGURIDAD PÚBLICA, POLICÍA Y TRÁNSITO MUNICIPAL | 4,642.56 |
| 4143-06-002 | Otros Servicios | 4,642.56 |
| 4143-07 | POR LOS SERVICIOS PÚBLICOS MUNICIPALES | - |
| 4143-07-004 | RECOLECCIÓN DOMICILIARIA DE BASURA NO DOMESTICA | - |
| 4143-08 | POR LOS SERVICIOS PRESTADOS POR PANTEONES MUNICIPALES | 371,191.80 |
| 4143-08-001 | Servicios De Inhumación | 360,486.72 |
| 4143-08-002 | SERVICIOS DE EXHUMACIÓN | 1,075.44 |
| 4143-08-003 | Permiso De Cremación Y Traslado De Cadáveres Humanos O Restos Áridos Y Cenizas | 9,629.64 |
| 4143-09 | POR LOS SERVICIOS PRESTADOS POR EL RASTRO MUNICIPAL | 1,223,289.76 |
| 4143-09-001 | Sacrificio Y Procesamiento Por Cabeza | 1,194,925.03 |
| 4143-09-003 | SACRIFICIO DE GANADO EN HORAS EXTRAORDINARIAS | 28,364.73 |
| 4143-10 | POR LOS SERVICIOS PRESTADOS EN MERCADOS MUNICIPALES | 484,643.04 |
| 4143-10-002 | CESIONES DE DERECHOS REALIZADAS EN LOS MERCADOS MUNICIPALES | 4,481.00 |
| 4143-10-004 | Servicio De Sanitarios En Los Mercados Municipales | 381,639.20 |
| 4143-10-005 | Uso De Locales En Mercados Municipales | 98,522.84 |
| 4143-11 | POR LOS SERVICIOS PRESTADOS POR LA SECRETARÍA DEL AYUNTAMIENTO | 1,078,333.78 |
| 4143-11-003 | Expedición De Credenciales De Identificación Municipal | 10,113.26 |
| 4143-11-004 | Expedición De Constancias, Constancias De Ingresos Familiares Para Beca, Constancias De Residencia O De No Residencia | 495,462.94 |
| 4143-11-007 | EXPEDICIÓN DE COPIA CERTIFICADA DE DOCUMENTOS DE LOS ARCHIVOS MUNICIPALES POR CADA HOJA | 1,850.56 |
| 4143-11-008 | PUBLICACIÓN EN LA GACETA MUNICIPAL | 570,907.02 |
| 4143-13 | POR LOS SERVICIOS PRESTADOS POR OTRAS AUTORIDADES MUNICIPALES | 1,145,885.76 |
| 4143-13-002 | SERVICIO DE MANTENIMIENTO Y REPARACIÓN DE MOBILIARIO URBANO DERIVADO DE ACTOS PARTICULARES CON RESPONSABILIDAD PARA ESTOS | 28,310.28 |
| 4143-13-003 | Registro En Los Diferentes Padrones Del Municipio | 252,546.30 |
| 4143-13-004 | Dictámenes Emitidos Por Protección Civil, Ecología Y Medio Ambiente Municipales | 224,630.87 |
| 4143-13-005 | Servicios Que Presta La Unidad De Acceso A La Información Gubernamental | 48.57 |
| 4143-13-006 | AUTORIZACIÓN PARA ANUNCIOS Y PROMOCIONES PUBLICITARIAS QUE SE FIJEN GRÁFICAMENTE EN LAS CALLES O EN LOS EXTERIORES DE LOS EDIFICIOS O EN SUS AZOTÉAS QUE NO SEA POR SONIDO | 3,315.94 |
| 4143-13-009 | Obtención De Bases De Licitación Por Cada Uno De Los Concursos Para Obra Pública Y Adquisiciones Municipales, Por Invitación Restringida O Licitación Publica | 637,033.80 |
| 4150 | PRODUCTOS DE TIPO CORRIENTE | 946,013.86 |
| 4151 | PRODUCTOS DERIVADOS DEL USO Y APROVECHAMIENTO DE BIENES NO SUJETOS A RÉGIMEN DE DOMINIO PÚBLICO | 946,013.86 |
| 4151-01 | PRODUCTOS DERIVADOS DEL USO Y APROVECHAMIENTO DE BIENES NO SUJETOS A RÉGIMEN DE DOMINIO PÚBLICO | 946,013.86 |
| 4151-01-004 | Productos Financieros | 52,752.19 |

AMEALCO DE BONFIL

Del 01 de enero al 31 de octubre 2021

| CUENTA CONTABLE | CONCEPTO | RECAUDADO AL 31 DE OCTUBRE 2021 |
|-----------------|--------------------------------------------------------------------------------------------------------------------------------------------------------------|---------------------------------|
| 4151-01-005 | Otros Productos Que Generen Ingresos Corrientes | 6,558.23 |
| 4151-01-006 | PRODUCTOS FINANCIEROS GASTO ETIQUETADO | 886,703.44 |
| 4160 | APROVECHAMIENTOS DE TIPO CORRIENTE | 710,733.78 |
| 4162 | MULTAS | 703,867.72 |
| 4162-01 | MULTAS | 703,867.72 |
| 4162-01-001 | Multas Por La Inobservancia A Diversas Disposiciones Establecidas En Las Leyes , Reglamentos, Códigos Y Convenios Aplicables De Carácter Estatal O Municipal | 696,917.72 |
| 4164-01-001 | REINTEGROS | 6,950.00 |
| 4169 | OTROS APROVECHAMIENTOS | 6,866.06 |
| 4169-01 | OTROS APROVECHAMIENTOS | 6,866.06 |
| 4169-01-005 | Conexiones Y Contratos | 6,866.06 |
| 4210 | PARTICIPACIONES, APORTACIONES, CONVENIOS, INCENTIVOS DERIVADOS DE LA COLABORACIÓN FISCAL Y FONDOS DISTINTOS DE APORTACIONES | 286,176,371.59 |
| 4211 | PARTICIPACIONES | 111,997,592.00 |
| 4211-01 | FONDO GENERAL DE PARTICIPACIONES | 73,085,548.00 |
| 4211-01-001 | ANTICIPO FONDO GENERAL 20% | 29,217,321.00 |
| 4211-01-002 | ANTICIPO FONDO GENERAL 2.5% | 6,557,830.00 |
| 4211-01-003 | ORDINARIA FONDO GENERAL 20% | 27,350,868.00 |
| 4211-01-004 | ORDINARIA FONDO GENERAL 2.5% | 6,851,420.00 |
| 4211-01-005 | AJUSTE FONDO GENERAL 20% | 1,910,489.00 |
| 4211-01-006 | AJUSTE FONDO GENERAL 2.5% | 419,508.00 |
| 4211-01-008 | FEIEF FONDO GENERAL 20% | 439,677.00 |
| 4211-01-009 | FEIEF FONDO GENERAL 2.5% | 103,973.00 |
| 4211-01-010 | FEIEF FONDO GENERAL 20% EJERCICIO 2020 | 192,084.00 |
| 4211-01-011 | FEIEF FONDO GENERAL 2.5% EJERCICIO 2020 | 42,378.00 |
| 4211-02 | FONDO DE FOMENTO MUNICIPAL | 17,631,257.00 |
| 4211-02-001 | FONDO DE FOMENTO MUNICIPAL | 17,203,467.00 |
| 4211-02-003 | AJUSTE FONDO DE FOMENTO MUNICIPAL | 307,264.00 |
| 4211-02-004 | FEIEF FONDO DE FOMENTO MUNICIPAL | 84,379.00 |
| 4211-02-005 | FEIEF FONDO DE FOMENTO MUNICIPAL EJERCICIO 2020 | 36,147.00 |
| 4211-03 | IMPUESTO ESPECIAL SOBRE PRODUCCION Y SERVICIOS | 2,048,847.00 |
| 4211-03-001 | IMPUESTO ESPECIAL SOBRE PRODUCCION Y SERVICIOS 20% | 1,707,630.00 |
| 4211-03-002 | IMPUESTO ESPECIAL SOBRE PRODUCCION Y SERVICIOS 2.5% | 402,178.00 |
| 4211-03-003 | AJUSTE IMPUESTO ESPECIAL SOBRE PRODUCCION Y SERVICIOS 20% | - 50,624.00 |
| 4211-03-004 | AJUSTE IMPUESTO ESPECIAL SOBRE PRODUCCION Y SERVICIOS 2.5% | - 10,337.00 |
| 4211-04 | FONDO DE FISCALIZACION Y RECAUDACION | 6,947,836.00 |
| 4211-04-001 | FONDO DE FISCALIZACIÓN Y RECAUDACION 20% | 5,025,633.00 |
| 4211-04-002 | FONDO DE FISCALIZACIÓN Y RECAUDACION 2.5% | 1,194,295.00 |
| 4211-04-003 | AJUSTE FONDO DE FISCALIZACION Y RECAUDACION 20% | 393,927.00 |
| 4211-04-004 | AJUSTE FONDO DE FISCALIZACION Y RECAUDACION 2.5% | 87,296.00 |
| 4211-04-009 | FEIEF FONDO DE FISCALIZACION Y RECAUDACION 20% | 196,370.00 |
| 4211-04-010 | FEIEF FONDO DE FISCALIZACION Y RECAUDACION 2.5% | 46,437.00 |
| 4211-04-011 | FONDO DE FISCALIZACION Y RECAUDACION 20% EJERCICIO 2020 | 3,177.00 |
| 4211-04-012 | FONDO DE FISCALIZACION Y RECAUDACION 2.5% EJERCICIO 2020 | 701.00 |
| 4211-05 | INCENTIVOS A LA VENTA FINAL DE GASOLINAS Y DIESEL | 1,224,057.00 |

AMEALCO DE BONFIL

Del 01 de enero al 31 de octubre 2021

| CUENTA CONTABLE | CONCEPTO | RECAUDADO AL 31 DE OCTUBRE 2021 |
|-----------------------|--------------------------------------------------------------------------------------------------------------------------------------------|---------------------------------|
| 4211-05-001 | GASOLINAS Y DIESEL 70% | 1,140,088.00 |
| 4211-05-002 | GASOLINAS Y DIESEL 30% | 83,969.00 |
| 4211-06 | IMPUESTO FEDERAL SOBRE TENENCIA O USO DE VEHICULOS | 315.00 |
| 4211-06-001 | POR EL IMPUESTO FEDERAL SOBRE TENENCIA O USO DE VEHICULOS | 315.00 |
| 4211-07 | INCENTIVOS POR EL IMPUESTO SOBRE AUTOMÓVILES NUEVOS | 1,876,862.00 |
| 4211-07-001 | INCENTIVOS POR EL I.S.A.N. 20% | 1,517,913.00 |
| 4211-07-002 | INCENTIVOS POR EL I.S.A.N. 2.5% | 358,949.00 |
| 4211-08 | IMPUESTO POR LA VENTA DE BIENES CUYA ENAJENACIÓN SE ENCUENTRA GRAVADA POR LA LEY DEL IMPUESTO ESPECIAL SOBRE PRODUCCIÓN Y SERVICIOS | 266,850.00 |
| 4211-08-001 | IMPUESTO POR LA VENTA DE BIENES CUYA ENAJENACIÓN SE ENCUENTRA GRAVADA POR LA LEY DEL IEPS 20% | 215,816.00 |
| 4211-08-002 | IMPUESTO POR LA VENTA DE BIENES CUYA ENAJENACIÓN SE ENCUENTRA GRAVADA POR LA LEY DEL IEPS 2.5% | 51,034.00 |
| 4211-10 | FONDO DEL IMPUESTO SOBRE LA RENTA PARTICIPABLE | 7,527,679.00 |
| 4211-10-001 | FONDO I.S.R. | 7,527,679.00 |
| 4211-11 | FONDO DE COMPENSACION DEL I.S.A.N | 246,131.00 |
| 4211-11-001 | FONDO DE COMPENSACION DEL I.S.A.N. 20% | 199,059.00 |
| 4211-11-002 | FONDO DE COMPENSACION DEL I.S.A.N. 2.5% | 47,072.00 |
| 4211-12 | ISR ENAJENACION DE BIENES INMUEBLES | 1,142,210.00 |
| 4211-12-001 | ISR ENAJENACION DE BIENES INMUEBLES 20% | 923,763.00 |
| 4211-12-002 | ISR ENAJENACION DE BIENES INMUEBLES 2.5% | 218,447.00 |
| 4212 | APORTACIONES | 156,082,085.82 |
| 4212-01 | FONDO DE APORTACIONES PARA LA INFRAESTRUCTURA SOCIAL MUNICIPAL | 122,487,914.35 |
| 4212-01-001 | Fondo de Aportaciones para la Infraestructura Social Municipal | 122,487,914.35 |
| 4212-02 | FONDO DE APORTACIONES PARA EL FORTALECIMIENTO DE LOS MUNICIPIOS Y DE LAS DEMARCACIONES TERRITORIALES DEL DISTRITO FEDERAL | 33,594,171.47 |
| 4212-02-001 | Fondo de Aportaciones para el Fortalecimiento de los Municipios y de las Demarcaciones Territoriales del Distrito Federal | 33,594,171.47 |
| 4213 | CONVENIOS | 18,096,693.77 |
| 4213-01 | CONVENIOS | 18,096,693.77 |
| 4213-01-022 | FONDO DE INFRAESTRUCTURA SOCIAL PARA LAS ENTIDADES (FISE) | 7,684,339.90 |
| 4213-01-032 | GEQ IMPUESTO SOBRE NOMINAS (ISN) | 8,804,524.82 |
| 4213-01-037 | PROBIPI | 1,607,829.05 |
| 4399 | OTROS INGRESOS Y BENEFICIOS VARIOS | 575.73 |
| 4399-52 | OTROS INGRESOS | 575.73 |
| 4399-01-01 | OTROS INGRESOS | 575.73 |
| TOTAL INGRESOS | | 324,701,927.12 |

2. Al cierre del mes de octubre 2021 no se tiene registro de otros ingresos percibidos en el Municipio de Amealco de Bonfil, más que los considerados en el punto 1 de esta sección.

Gastos y Otras Pérdidas:

- El total de gastos al cierre del mes de octubre 2021 es de \$ 298,833,362.45 (Doscientos noventa y ocho millones ochocientos treinta y tres mil trescientos sesenta y dos pesos 45/100 M.N.).

| MONTO TOTAL DE GASTOS AL 31 DE OCTUBRE 2021 | | \$298,833,362.45 | |
|----------------------------------------------------|---------------------------------------------------|-------------------------|------------------------------------------------|
| CUENTA | | MONTO INDIVIDUAL | PORCENTAJE RESPECTO DEL TOTAL DEL GASTO |
| 5111 | REMUNERACIONES AL PERSONAL DE CARÁCTER PERMANENTE | \$39,378,492.76 | 13.18% |
| 5611 | CONSTRUCCIÓN EN BIENES NO CAPITALIZABLE | \$145,514,858.11 | 48.69% |

III) NOTAS AL ESTADO DE VARIACIÓN EN LA HACIENDA PÚBLICA

- Al cierre del mes de octubre 2021 no existe modificación al patrimonio contribuido.
- El Patrimonio generado al cierre del mes de octubre 2021, es como sigue:

| CUENTA | MONTO 2021 | 2020 | VARIACION |
|--------------------------------------------|-----------------------|-----------------------|-----------------------|
| RESULTADO DEL EJERCICIO | 25,868,565.03 | 106,471,115.82 | -80,602,550.79 |
| RESULTADOS DE EJERCICIOS ANTERIORES | 117,278,828.86 | 74,872,479.41 | 42,406,349.45 |
| REVALÚOS | 0.00 | 0.00 | 0.00 |
| Revalúo de Bienes Inmuebles | 0.00 | 0.00 | 0.00 |
| Revalúo de Bienes Muebles | 0.00 | 0.00 | 0.00 |
| Revalúo de Bienes Intangibles | 0.00 | 0.00 | 0.00 |
| Otros Revalúas | 0.00 | 0.00 | 0.00 |
| RESERVAS | 0.00 | 0.00 | 0.00 |
| Reservas de Patrimonio | 0.00 | 0.00 | 0.00 |
| Reservas Territoriales | 0.00 | 0.00 | 0.00 |
| Reservas por Contingencias | 0.00 | 0.00 | 0.00 |

| CUENTA | MONTO 2021 | 2020 | VARIACION |
|---------------------------------------------------------------|----------------------|----------------------|------------------|
| RECTIFICACIONES DE RESULTADOS DE EJERCICIOS ANTERIORES | -4,750,756.27 | -4,745,289.67 | -5,466.60 |
| Cambios en Políticas Contables | 0.00 | 0.00 | 0.00 |
| Cambios por Errores Contables | -4,750,756.27 | -4,745,289.67 | -5,466.60 |

V) NOTAS AL ESTADO DE FLUJOS DE EFECTIVO

Efectivo y equivalentes

1. El análisis de los saldos inicial y final que figuran en la última parte del Estado de Flujo de Efectivo en la cuenta de efectivo y equivalentes es como sigue:

| CUENTA | 2021 | 2020 |
|-----------------------------------------|-----------------------|-----------------------|
| Efectivo | - | - |
| Efectivo en Bancos –Tesorería | 100,763,495.73 | 155,652,359.65 |
| Efectivo en Bancos- Dependencias | - | - |
| Inversiones Temporales (hasta 3 meses) | - | - |
| Fondos con Afectación Específica | - | - |
| Depósitos de Fondos de Terceros y Otros | - | - |
| Otros Efectivos y Equivalentes | - | - |
| Total de Efectivo y Equivalentes | 100,763,495.73 | 155,652,359.65 |

2. El detalle de las adquisiciones de bienes muebles e inmuebles con su monto global y qué porcentaje de estas adquisiciones fueron realizadas mediante subsidios de capital del sector central. Adicionalmente revelar el importe de los pagos que durante el período se hicieron por la compra de los elementos citados.

| ADQUISICIONES POR ACTIVIDADES DE INVERSION | MONTO GLOBAL | PORCENTAJE DE ADQUISICION CON SUBSIDIOS DE SECTOR CENTRAL | IMPORTE DE PAGOS POR LA COMPRA |
|---------------------------------------------------------------|----------------|-----------------------------------------------------------|--------------------------------|
| Bienes Inmuebles, Infraestructura y Construcciones en Proceso | 155,199,779.54 | - | 155,199,779.54 |
| Bienes Muebles | 241,715.14 | - | 241,715.14 |

3. Conciliación de los Flujos de Efectivo Netos de las Actividades de Operación y la cuenta de Ahorro/Desahorro antes de Rubros Extraordinarios:

| | sep-21 | 2020 |
|----------------------------------------------------------------------|---------------|----------------|
| Ahorro/desahorro antes de rubros extraordinarios | 59,552,051.11 | 203,852,827.06 |
| <i>Movimientos de partidas (o rubros) que no afectan al efectivo</i> | - | |
| Depreciación | - | |
| Amortización | | |
| Incrementos en las provisiones | | |
| Incremento en inversiones producido por revaluación | | |
| Ganancia/pérdida en venta de propiedad, planta y equipo | | |
| Incremento en cuentas por cobrar | | |
| Partidas extraordinarias | | |
| Otros ingresos y beneficios | | |
| Flujos de Efectivo Netos de las Actividades de Operación | 59,552,051.11 | 203,852,827.06 |

V) CONCILIACIÓN ENTRE LOS INGRESOS PRESUPUESTARIOS Y CONTABLES, ASÍ COMO ENTRE LOS EGRESOS PRESUPUESTARIOS Y LOS GASTOS CONTABLES

La conciliación se presentará atendiendo a lo dispuesto por la Acuerdo por el que se emite el formato de conciliación entre los ingresos presupuestarios y contables, así como entre los egresos presupuestarios y los gastos contables que al cierre del mes de octubre 2021 es como sigue:

Municipio de Amealco de Bonfil
Conciliación entre los Ingresos Presupuestarios y Contables
Del 01 de enero al 31 de octubre 2021

| | |
|------------------------------------------------------------------------------------|-------------------------|
| 1.-TOTAL DE INGRESOS PRESUPUESTARIOS | \$324,706,459.10 |
| 2. MÁS INGRESOS CONTABLES NO PRESUPUESTARIOS | \$468.02 |
| 2.1 INGRESOS FINANCIEROS | \$0.00 |
| 2.2 INCREMENTO POR VARIACIÓN DE INVENTARIOS | \$0.00 |
| 2.3 DISMINUCIÓN DEL EXCESO DE ESTIMACIONES POR PÉRDIDA O DETERIORO U OBSOLESCENCIA | \$0.00 |
| 2.4 DISMINUCIÓN DEL EXCESO DE PROVISIONES | \$0.00 |
| 2.5 OTROS INGRESOS Y BENEFICIOS VARIOS | \$468.02 |
| 2.6 OTROS INGRESOS CONTABLES NO PRESUPUESTARIOS | \$0.00 |
| 3. MENOS INGRESOS PRESUPUESTARIOS NO CONTABLES | \$5,000.00 |
| 3.1 APROVECHAMIENTOS PATRIMONIALES | \$5,000.00 |
| 3.2 INGRESOS DERIVADOS DE FINANCIAMIENTOS | \$0.00 |
| 3.3 OTROS INGRESOS PRESUPUESTARIOS NO CONTABLES | \$0.00 |
| 4. TOTAL DE INGRESOS CONTABLES | \$324,701,927.12 |

AMEALCO DE BONFIL

Del 01 de enero al 31 de octubre 2021

Municipio de Amealco de Bonfil
Conciliación entre los Egresos Presupuestarios y Contables
Del 01 de enero al 31 de octubre de 2021

| | |
|---------------------------------------------------------------------------------------|-------------------------|
| 1.-TOTAL DE EGRESOS PRESUPUESTARIOS | \$339,734,578.74 |
| 2. MENOS EGRESOS PRESUPUESTARIOS NO CONTABLES | \$189,393,148.98 |
| 2.1 MATERIAS PRIMAS Y MATERIALES DE PRODUCCIÓN Y COMERCIALIZACIÓN | \$0.00 |
| 2.2 MATERIALES Y SUMINISTROS | \$9,947,493.51 |
| 2.3 MOBILIARIO Y EQUIPO DE ADMINISTRACIÓN | \$93,342.15 |
| 2.4 MOBILIARIO Y EQUIPO EDUCACIONAL Y RECREATIVO | \$0.00 |
| 2.5 EQUIPO E INSTRUMENTAL MÉDICO Y DE LABORATORIO | \$0.00 |
| 2.6 VEHÍCULOS Y EQUIPO DE TRANSPORTE | \$0.00 |
| 2.7 EQUIPO DE DEFENSA Y SEGURIDAD | \$0.00 |
| 2.8 MAQUINARIA, OTROS EQUIPOS Y HERRAMIENTAS | \$180,405.01 |
| 2.9 ACTIVOS BIOLÓGICOS | \$0.00 |
| 2.10 BIENES INMUEBLES | \$0.00 |
| 2.11 ACTIVOS INTANGIBLES | \$0.00 |
| 2.12 OBRA PÚBLICA EN BIENES DE DOMINIO PÚBLICO | \$179,171,908.31 |
| 2.13 OBRA PÚBLICA EN BIENES PROPIOS | \$0.00 |
| 2.14 ACCIONES Y PARTICIPACIONES DE CAPITAL | \$0.00 |
| 2.15 COMPRA DE TÍTULOS Y VALORES | \$0.00 |
| 2.16 CONCESIÓN DE PRÉSTAMOS | \$0.00 |
| 2.17 INVERSIONES EN FIDEICOMISOS, MANDATOS Y OTROS ANÁLOGOS | \$0.00 |
| 2.18 PROVISIONES PARA CONTINGENCIAS Y OTRAS EROGACIONES ESPECIALES | \$0.00 |
| 2.19 AMORTIZACIÓN DE LA DEUDA PÚBLICA | \$0.00 |
| 2.20 ADEUDOS DE EJERCICIOS FISCALES ANTERIORES (ADEFAS) | \$0.00 |
| 2.21 OTROS EGRESOS PRESUPUESTARIOS NO CONTABLES | \$0.00 |
| 3. MÁS GASTOS CONTABLES NO PRESUPUESTARIOS | \$148,491,932.69 |
| 3.1 ESTIMACIONES, DEPRECIACIONES, DETERIOROS, OBSOLESCENCIA Y AMORTIZACIONES | \$2,909,027.52 |
| 3.2 PROVISIONES | \$0.00 |
| 3.3 DISMINUCIÓN DE INVENTARIOS | \$0.00 |
| 3.4 AUMENTO POR INSUFICIENCIA DE ESTIMACIONES POR PÉRDIDA O DETERIORO U OBSOLESCENCIA | \$0.00 |
| 3.5 AUMENTO POR INSUFICIENCIA DE PROVISIONES | \$0.00 |
| 3.6 OTROS GASTOS | \$68,047.06 |
| 3.7 OTROS GASTOS CONTABLES NO PRESUPUESTARIOS | \$145,514,858.11 |
| 4. TOTAL DE GASTOS CONTABLES | \$298,833,362.45 |

Nota: el importe de las obras por administración registradas con póliza de Diario a construcciones en proceso para cumplir con lo que marca la normatividad emitida por el CONAC, las afectaciones al capítulo 3000 como gasto de inversión, por este concepto, al mes de octubre 2021 asciende a \$ 6,416,903.48 (Seis millones cuatrocientos dieciséis mil novecientos tres pesos 48/100 M.N.)

b) NOTAS DE MEMORIA (CUENTAS DE ORDEN)

Contables

Valores. Nada que manifestar al cierre del mes de octubre 2021

Emisión de Obligaciones. Nada que manifestar al cierre del mes de octubre 2021

Juicios: Al 31 de octubre 2021

| JUICIOS | | |
|---------------------------------|--------------------------------------------------|----------------------|
| Cuenta de Orden Contable | Concepto | Importe |
| 7410-1-015 | Ismael Mondragón Martínez EXP. 339/2016/1 | 633,043.44 |
| 7410-1-021 | Juan Espinoza Trejo EXP. 632/2016/1 | 243,973.14 |
| 7410-1-022 | Noelia Rodriguez Piña EXP. 1305/2016/1 | 101,988.24 |
| 7410-1-026 | J. Iván Jasel Rocha González EXP. 2454/2016/1 | 777,319.34 |
| 7410-1-027 | Gobal Construcciones S.A. de C.V. EXP. 622/2017 | 44,908,599.90 |
| 7410-1-028 | Delia Varela Montoya Exp 1666/2018/1 | 221,187.23 |
| 7410-1-029 | Lorena Regino Bernabé Exp 929/2018/1 | 706,693.78 |
| 7410-1-032 | Genaro Ramírez Martínez EXP 203/2019-QII | 221,085.26 |
| 7410-1-034 | Carlos Miranda Chavez Exp 1169/2019/1 | 243,482.88 |
| 7410-1-035 | Karla Becerra Soto Exp 49/2019/1 | 839,992.24 |
| 7410-1-036 | Agustín Roberto Chavarría zapata EXP. 816/2020/1 | 39,000.00 |
| 7410-1-037 | Israel Morales Mondragón EXP. 815/2020/1 | 55,536.00 |
| 7410-1-038 | Fernando Torres Lara EXP. 2104055-SJR | 331,338.38 |
| | | 49,323,239.83 |

De los registros en cuentas de orden respecto a los juicios laborales, el recurso se encuentra provisionado en una cuenta bancaria etiquetada como "Contingencias Laborales", con número 0111400622 de la institución bancaria BBVA, y que al cierre del mes de octubre 2021 presenta un saldo en libros de \$ 3,781,751.55 (Tres millones setecientos ochenta y un mil seiscientos cincuenta y un pesos 55/100 M.N.), saldo de remanentes de ejercicios anteriores para hacer frente a estas contingencias.

AMEALCO DE BONFIL

Del 01 de enero al 31 de octubre 2021

Se registra en las cuentas de orden contable 7810 y 7820 Los adeudos del Impuesto predial de ejercicios anteriores al 31 de octubre 2021, Importe que integra el adeudo del impuesto predial más el 25% para educación y obras públicas municipales, que, al cierre del mes de octubre 2021, asciende a \$ 21,444,976.62 (Veintiún millones cuatrocientos cuarenta y cuatro mil novecientos setenta y seis pesos 62/100 M.N.).

Presupuestarias:

CUENTAS DE ORDEN PRESUPUESTARIAS

AL 31 DE
OCTUBRE 2021

| <u>LEY DE INGRESOS</u> | |
|-----------------------------------------------------|-------------------------|
| <i>LEY DE INGRESOS ESTIMADA</i> | <i>\$346,476,516.00</i> |
| <i>LEY DE INGRESOS POR EJECUTAR</i> | <i>\$39,130,804.01</i> |
| <i>MODIFICACIONES A LA LEY DE INGRESOS ESTIMADA</i> | <i>\$17,360,747.11</i> |
| <i>LEY DE INGRESOS DEVENGADA</i> | <i>\$324,706,459.10</i> |
| <i>LEY DE INGRESOS RECAUDADA</i> | <i>\$324,706,459.10</i> |

| <u>PRESUPUESTO DE EGRESOS</u> | |
|----------------------------------------------------------|-------------------------|
| <i>PRESUPUESTO DE EGRESOS APROBADO</i> | <i>\$346,476,516.00</i> |
| <i>PRESUPUESTO DE EGRESOS POR EJERCER</i> | <i>\$48,342,030.24</i> |
| <i>MODIFICACIONES AL PRESUPUESTO DE EGRESOS APROBADO</i> | <i>\$81,618,422.32</i> |
| <i>PRESUPUESTO DE EGRESOS COMPROMETIDO</i> | <i>\$379,752,908.08</i> |
| <i>PRESUPUESTO DE EGRESOS DEVENGADO</i> | <i>\$339,734,578.74</i> |
| <i>PRESUPUESTO DE EGRESOS EJERCIDO</i> | <i>\$319,168,991.24</i> |
| <i>PRESUPUESTO DE EGRESOS PAGADO</i> | <i>\$319,159,385.07</i> |

Se realizan las siguientes ampliaciones presupuestales solo afectando el presupuesto de Egresos por contratos comprometidos al 31 de diciembre de 2020 de recursos de ejercicios anteriores, así como recurso asignado en el presente ejercicio de recursos de ejercicios anteriores por los siguientes importes:

| AMPLIACIONES PRESUPUESTALES (EGRESOS) | | |
|---------------------------------------|----------------------|-----------------------------------------|
| CONCEPTO | IMPORTE | OBSERVACION |
| REMANENTES DE EJERCICIOS ANTERIORES | 15,107,000.00 | PARTICIPACIONES 2019 |
| REMANENTES DE EJERCICIOS ANTERIORES | 2,000,000.00 | RECURSOS FISCALES 2019 |
| REMANENTES DE EJERCICIOS ANTERIORES | 3,300,400.00 | GEQ OYA Y RECURSOS FISCALES 2020 |
| REMANENTES DE EJERCICIOS ANTERIORES | 800,000.00 | RECURSOS FISCALES 2020 |
| REMANENTES DE EJERCICIOS ANTERIORES | 3,627,923.60 | SEDESU 2020 |
| REMANENTES DE EJERCICIOS ANTERIORES | 1,206,088.70 | PARTICIPACIONES 2020 |
| REMANENTES DE EJERCICIOS ANTERIORES | 56,896.00 | RECURSOS FISCALES 2020 |
| REMANENTES DE EJERCICIOS ANTERIORES | 31,519,000.00 | PARTICIPACIONES 2020 |
| REMANENTES DE EJERCICIOS ANTERIORES | 4,277,000.00 | RECURSOS FISCALES 2020 |
| REMANENTES DE EJERCICIOS ANTERIORES | 415,999.83 | RECURSOS FISCALES EJERCICIOS ANTERIORES |
| REMANENTES DE EJERCICIOS ANTERIORES | 243,004.95 | RECURSOS FISCALES EJERCICIOS ANTERIORES |
| REMANENTES DE EJERCICIOS ANTERIORES | 177,095.92 | PARTICIPACIONES 2019 |
| REMANENTES DE EJERCICIOS ANTERIORES | 1,170,430.00 | PARTICIPACIONES 2020 |
| REMANENTES DE EJERCICIOS ANTERIORES | 800,000.00 | PARTICIPACIONES 2020 |
| REMANENTES DE EJERCICIOS ANTERIORES | 82,820.12 | RECURSOS FISCALES EJERCICIOS ANTERIORES |
| REMANENTES DE EJERCICIOS ANTERIORES | 54,342.00 | FEIEF 2020 |
| REMANENTES DE EJERCICIOS ANTERIORES | - 2,074.14 | RECURSOS FISCALES 2019 |
| REMANENTES DE EJERCICIOS ANTERIORES | - 406,281.95 | RECURSOS FISCALES 2020 |
| REMANENTES DE EJERCICIOS ANTERIORES | - 31,527.10 | PARTICIPACIONES 2019 |
| REMANENTES DE EJERCICIOS ANTERIORES | - 140,442.72 | PARTICIPACIONES 2020 |
| | 64,257,675.21 | |

c) NOTAS DE GESTIÓN ADMINISTRATIVA

1. Introducción

De acuerdo con lo establecido en los artículos 46,49 y 52 de la Ley General de Contabilidad Gubernamental (LGCG), los entes públicos deberán emitir en forma periódica estados financieros así mismo, cuando algún rubro lo requiera se deberá acompañar de notas a los Estados Financieros, con la finalidad de reservar y proporcionar información adicional y suficiente que amplíe y de significado a los datos contenidos en los Estados Financieros, los cuales serán la base para la emisión de informes periódicos y para la formulación de la cuenta pública anual.

Aunado a lo anterior se señala que los entes públicos deberán elaborar dichos estados de conformidad con las disposiciones normativas y técnicas que emanen de la Ley General de Contabilidad Gubernamental, o bien, aquellas que emita el Consejo Nacional de Armonización Contable (CONAC).

El Municipio de Amealco de Bonfil tiene como principal objetivo la prestación de servicios públicos y dotar de servicios básicos a la comunidad en apego a las disposiciones legales, con ello dar cumplimiento a la Ley General de Contabilidad Gubernamental en que sus estados financieros se orienten a informar de la ejecución del presupuesto y en general de los movimientos financieros dentro de los parámetros legales autorizados.

El Municipio cuenta con un gobierno humanista, cercano y transparente, que construye un municipio seguro, con oportunidades para todos, infraestructura y servicios de calidad fomentando el desarrollo integral y armónico de sus recursos naturales.

Se pretende ser un municipio en plenitud de desarrollo gracias al trabajo que ha logrado unir las capacidades y cualidades de la sociedad y del gobierno, respetando la herencia histórica y cultural, el medio ambiente, nuestra identidad y lucha constante de su gente.

2. Panorama Económico y Financiero

El Municipio opera por la captación de sus ingresos propios, las participaciones y aportaciones federales así como los convenios que se llegasen autorizar, la captación de los ingresos del Municipio de Amealco de Bonfil depende en gran medida de las participaciones, aportaciones y convenios, la mayor parte de las obras y acciones se realizan con los recursos federales por lo cual la toma de decisiones se deriva del techo financiero que se asigne al municipio respecto a los convenios y las aportaciones, al cierre del mes de octubre 2021 el municipio se encuentra sano financieramente debido a que no se tiene deuda pública.

3. Autorización e Historia

El Municipio de Amealco es una de las poblaciones más antiguas del Estado de Querétaro, pues fue fundada en el año de 1538 muy probablemente por los conquistadores Fernando de Tapia y Nicolás de San Luis Montañés. Hacia finales del siglo XVIII la entonces Villa de Amealco estaba sujeta a la jurisdicción de San Jerónimo Aculco y se dice que en el año de 1820 arribó a lo que hoy es la cabecera Municipal un grupo de españoles y franceses con el propósito de explorar la industria maderera la cual llegó a cobrar tal auge que esta zona se colocó como una de las más importantes abastecedoras de madera de la ciudad de México. La palabra Amealco significa "lugar de manantiales" o "donde brota el agua por entre las rocas".

En el año de 1985 por acuerdo de la legislatura del Estado el Municipio lleva agregado el nombre de Bonfil, como homenaje al C. Alfredo Vladimir Bonfil, quien fue un líder campesino a nivel nacional y ministro de la Secretaría de Agricultura y Ganadería.

En el Municipio existen 34 comunidades de origen otomí, es uno de los municipios con mayor población indígena.

| AÑO | ACONTECIMIENTO |
|--------------------|----------------------------------------------------------------------------------------------------------------------------------------------------------------------------------|
| Época Prehispánica | Grupos otomíes y chichimecas realizaron los primeros asentamientos en la región, como consecuencia de su salida del valle de México hacia esta zona. |
| 1538 | Fue fundado el Municipio por los conquistadores Fernando de Tapia y Nicolás de San Luis Montañés |
| 1748 | Se formó el primer padrón general de Amealco. |
| 1820 | Se asentó un grupo de españoles y franceses en la cabecera municipal con el propósito de explotar los bosques de la zona; dando lugar a la primera traza urbana y arquitectónica |

| AÑO | ACONTECIMIENTO |
|------|-----------------------------------------------------------------------------------------------------------------------------------------------------------------------------------------------------------------------------------------------|
| | del poblado. Durante la colonia Amealco se caracterizó por la explotación intensiva de sus bosques gran parte de la cual se transportaba a la capital de la Nueva España, donde también se enviaba a Europa y Estados Unidos de Norteamérica. |
| 1825 | La Constitución Política del Estado de Querétaro divide al territorio estatal, considerando a Amealco como Distrito. |
| 1912 | En la época de la Revolución Mexicana, Amealco fue escenario de varios combates entre carrancistas, zapatistas y villistas. |
| 1934 | Se inició el Reparto ejidal |
| 1941 | La Ley Organiza del Municipio Libre de Querétaro reconoce a Amealco formalmente como entidad autónoma municipal, integrante del estado de Querétaro. |
| 1950 | Se inauguró la Línea y la oficina de Telégrafos Nacionales de la Cabecera Municipal. |

4. Organización y Objeto Social

a) Objeto social

Prestación de Servicios Públicos y dotar de Servicios Públicos a la Población.

b) Principal actividad

Prestación de Servicios Públicos.

c) Ejercicio fiscal

Del 01 de enero al 31 de diciembre 2021

d) Régimen jurídico

Persona Moral sin Fines de Lucro, tributa en los términos del Título III de la Ley del Impuesto Sobre la Renta (LISR).

e) Consideraciones fiscales del ente: revelar el tipo de contribuciones que esté obligado a pagar o retener.

Entero mensual del ISR de Sueldos y Salarios, Entero de las retenciones mensuales del ISR por la prestación de servicios profesionales y arrendamiento, declaración Informativa Múltiple, a nivel Estatal entero del Impuesto Sobre Nóminas (2%), entero de las Multas Federales No Fiscales, Entero de las Retenciones del 5 al millar por Supervisión y vigilancia en los contratos de Obra Pública.

f) Estructura Organizacional Básica:

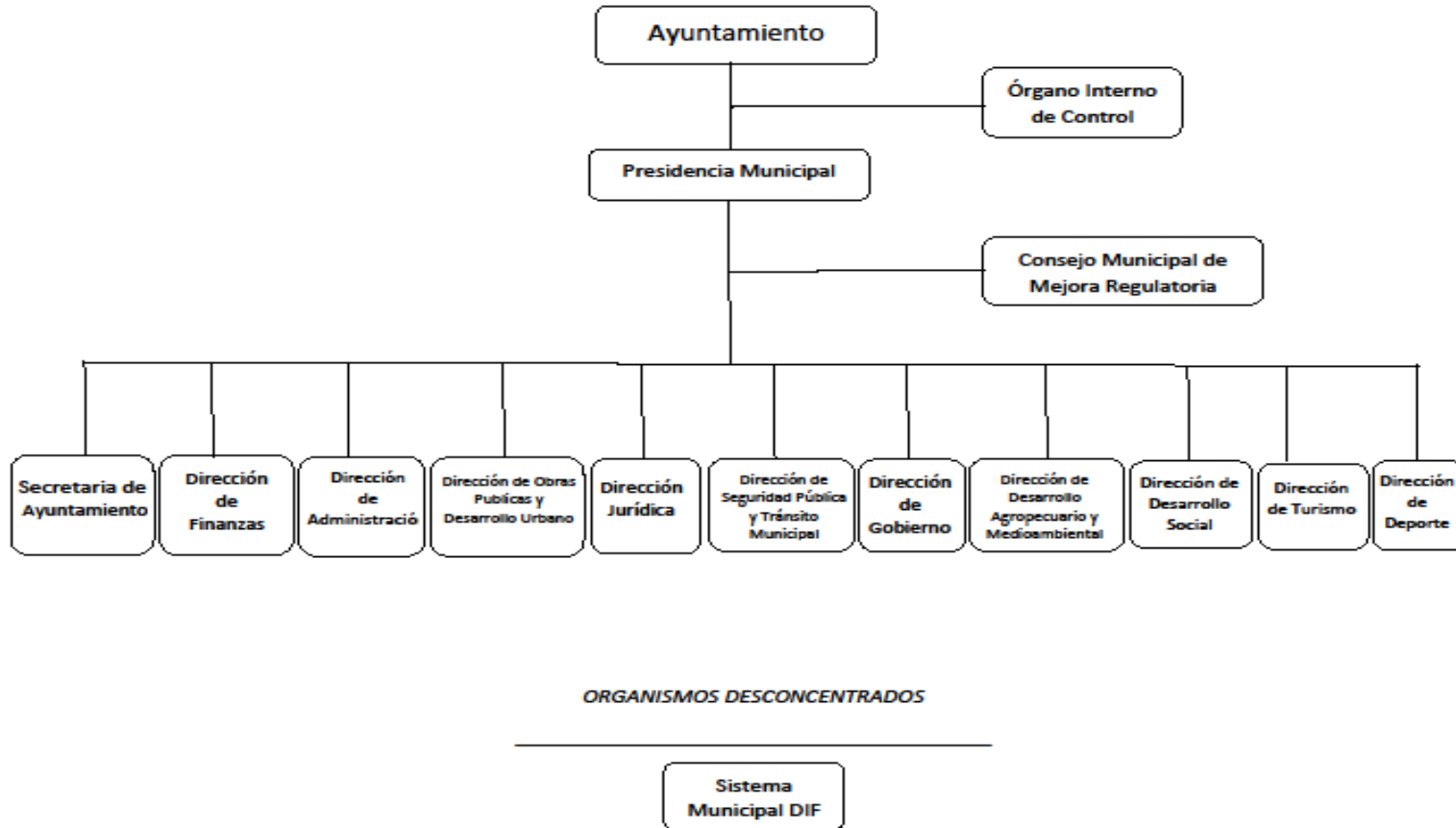

g) **Fideicomisos, mandatos y análogos de los cuales es fideicomitente o fiduciario**

El Municipio de Amealco no cuenta con Fideicomisos, mandatos y análogos.

5. **Bases de Preparación de los Estados Financieros**

a) **Si se ha observado la normatividad emitida por el CONAC y las disposiciones legales aplicables.**

Los Estados Financieros se presentan en cumplimiento a lo previsto en la Ley General de Contabilidad Gubernamental, la información contable y presupuestal del Municipio de Amealco de Bonfil atendiendo lo establecido en los artículos 46,48, 49 y 52 de la Ley General de Contabilidad Gubernamental (LGCG) así como de la Normatividad emitida por el Consejo Nacional de Armonización Contable (CONAC), además atendiendo lo establecido en la Ley de Fiscalización Superior Y Rendición de Cuentas del Estado de Querétaro, Ley de Hacienda para los Municipios del Estado de Querétaro, Ley Orgánica Municipal del Estado de Querétaro, Ley de Ingresos para el Municipio de Amealco de Bonfil , Ley de Disciplina Financieras para las entidades y Municipios y las otras disposiciones aplicables para los Municipios del Estado de Querétaro.

b) **La normatividad aplicada para el reconocimiento, valuación y revelación de los diferentes rubros de la información financiera, así como las bases de medición utilizadas para la elaboración de los estados financieros; por ejemplo: costo histórico, valor de realización, valor razonable, valor de recuperación o cualquier otro método empleado y los criterios de aplicación de los mismos.**

El total de las operaciones están reconocidas a su Costo Histórico.

c) **Postulados básicos.**

Los emitidos por CONAC: Sustancia Económica, Entes Públicos, Existencia Permanente, Revelación Suficiente, Importancia Relativa, Registro e Integración Presupuestaria, Consolidación de la información Financiera Devengo Contable, Valuación, Dualidad Económica, Consistencia.

d) **Normatividad supletoria. En caso de emplear varios grupos de normatividades (normatividades supletorias), deberá realizar la justificación razonable correspondiente.**

No se Aplica Normatividad Supletoria.

e) **Para las entidades que por primera vez estén implementando la base devengado de acuerdo a la Ley de Contabilidad, deberán:**

- **Revelar las nuevas políticas de reconocimiento;**

De acuerdo a la normatividad emitida por el CONAC

Ingresos: Devengado. - Cuando exista Jurídicamente el Derecho de Cobro; Recaudado: Cuando existe el cobro en efectivo o cualquier otro medio de pago.

Egresos: Comprometido, Devengado, Ejercido y Pagado.

- Su plan de implementación;

Se inicia el registro de las operaciones en base al Devengado en un sistema contable establecido ya en forma a partir del 01 de enero de 2016, con el apoyo de este Sistema denominado Sistema Automatizado de Administración y Contabilidad Gubernamental (SAACG), proporcionado por el Instituto para el Desarrollo Técnico de las Haciendas Públicas, para el cual de manera anual se aportará una cuota por la actualización del mismo, en el cual se integra el total de las operaciones contables y presupuestales del Municipio de Amealco de Bonfil.

- Revelar los cambios en las políticas, la clasificación y medición de las mismas, así como su impacto en la información financiera.

A lo largo de la Historia de este Ente, no se ha utilizado ningún Método para la Actualización del Valor de los Activos, Pasivos y Hacienda Pública y/o Patrimonio.

- Presentar los últimos estados financieros con la normatividad anteriormente utilizada con las nuevas políticas para fines de comparación en la transición al base devengado.

Se presentan los Estados Financieros al mes de octubre 2021 tomando como base el gasto Devengado y atendiendo a la Normatividad emitida por el CONAC

6. Políticas de Contabilidad Significativas

a) Actualización:

La Actualización se encuentra en proceso, por lo que en los Estados Financieros al mes de octubre 2021 se presentan sin actualizar.

b) Informar sobre la realización de operaciones en el extranjero y de sus efectos en la información financiera gubernamental.

No se Realizan operaciones con el Extranjero.

c) Método de valuación de la inversión en acciones en el Sector Paraestatal.

No se cuenta con Inversiones.

d) Sistema y método de valuación de inventarios.

Nada que manifestar

e) Beneficios a empleados: revelar el cálculo de la reserva actuarial, valor presente de los ingresos esperados comparado con el valor presente de la estimación de gastos tanto de los beneficiarios actuales como futuros.

Se tiene una cuenta con recursos para el fondo de la reserva actuarial de pensiones y jubilaciones atendiendo a lo establecido en el artículo 18 fracción IV de la Ley de Disciplina Financiera para Entidades Federativas y Municipios y el fondo está conformado en base al estudio actuarial para el Municipio de Amealco de Bonfil Qro, desde

el año 2017 y a la fecha el saldo de la cuenta aperturada para ello tiene un saldo de \$ 10,607,651.40 (Diez millones seiscientos siete mil seiscientos cincuenta y un pesos 40/100 M.N.) identificada como BBVA Bancomer 0112618508, integrada de excedentes de ejercicios anteriores.

f) **Provisiones: objetivo de su creación, monto y plazo.**

Se registran las provisiones de aguinaldo y prima vacacional para el ejercicio 2021, registrando lo devengado a la fecha, por lo que para el mes de octubre se tiene la siguiente provisión:

| CONCEPTO | RECURSO | IMPORTE DE LA PROVISION | MES |
|------------------|----------------------|-------------------------|--------|
| PRIMA VACACIONAL | PARTICIPACIONES 2021 | 286.00 | abr-21 |
| AGUINALDO | PARTICIPACIONES 2021 | 11,441.00 | may-21 |
| PRIMA VACACIONAL | PARTICIPACIONES 2021 | 461.00 | may-21 |
| AGUINALDO | PARTICIPACIONES 2021 | 24,858.00 | jun-21 |
| PRIMA VACACIONAL | PARTICIPACIONES 2021 | 4,712.00 | jun-21 |
| AGUINALDO | PARTICIPACIONES 2021 | 44,544.00 | jul-21 |
| PRIMA VACACIONAL | PARTICIPACIONES 2021 | 127,060.00 | jul-21 |
| PRIMA VACACIONAL | FORTAMUN 2021 | 32,006.00 | jul-21 |
| AGUINALDO | FORTAMUN 2021 | 9,036.00 | jul-21 |
| PRIMA VACACIONAL | PARTICIPACIONES 2021 | 125,951.00 | ago-21 |
| PRIMA VACACIONAL | FORTAMUN 2021 | 31,761.00 | ago-21 |
| AGUINALDO | PARTICIPACIONES 2021 | 713,615.00 | sep-21 |
| PRIMA VACACIONAL | PARTICIPACIONES 2021 | 134,335.00 | sep-21 |
| AGUINALDO | FORTAMUN 2021 | 137,747.00 | sep-21 |
| PRIMA VACACIONAL | FORTAMUN 2021 | 32,929.00 | sep-21 |
| AGUINALDO | PARTICIPACIONES 2021 | 731,548.00 | oct-21 |
| PRIMA VACACIONAL | PARTICIPACIONES 2021 | 82,240.00 | oct-21 |
| AGUINALDO | FORTAMUN 2021 | 135,470.00 | oct-21 |
| PRIMA VACACIONAL | FORTAMUN 2021 | 28,178.00 | oct-21 |
| | | 2,408,178.00 | |

g) Reservas: objetivo de su creación, monto y plazo.

No se presentan registros de Reservas

h) Cambios en políticas contables y corrección de errores junto con la revelación de los efectos que se tendrá en la información financiera del ente público, ya sea retrospectivos o prospectivos.

Las correcciones de errores en la contabilidad cuando se trata del ejercicio se realizan afectando directamente el gasto o el ingreso que lo origino impactando el resultado del ejercicio, sin embargo, cuando se realiza alguna corrección de ejercicios anteriores esta se realiza impactando directamente el resultado del ejercicio anterior ya sea como ahorro o desahorro.

i) Reclasificaciones: Se deben revelar todos aquellos movimientos entre cuentas por efectos de cambios en los tipos de operaciones.

Nada que manifestar.

j) Depuración y cancelación de saldos.

Nada que manifestar.

Posición en Moneda Extranjera y Protección por Riesgo Cambiario

a) Activos en moneda extranjera

No Aplica

b) Pasivos en moneda extranjera

No Aplica

c) Posición en moneda extranjera

No Aplica

d) Tipo de cambio

No Aplica

e) Equivalente en moneda nacional

No Aplica

8. Reporte Analítico del Activo

- a) Vida útil o porcentajes de depreciación, deterioro o amortización utilizados en los diferentes tipos de activos.

El Municipio de Amealco de Bonfil adopta para el proceso de Depreciación de Activos los porcentajes emitidos en la “Guía de vida Útil Estimada y Porcentajes de Depreciación” publicada en el diario oficial de la Federación el 15 de agosto de 2012, por lo que al cierre del mes de octubre 2021 se presentan las depreciaciones de los activos como sigue:

| Numero de Inventario | Descripción | Fecha Factura | Monto Original | Valor en libros | Depreciaciones anteriores a 2019 | Depreciación del ejercicio 2019 | Depreciación del ejercicio 2020 | Depreciación del ejercicio 2021 | Depreciación Acumulada en Balance | Saldo por Depreciar al 31 de octubre 2021 |
|----------------------|----------------------------------------------------------|---------------|----------------|-----------------|----------------------------------|---------------------------------|---------------------------------|---------------------------------|-----------------------------------|-------------------------------------------|
| 5411000011-1 | GRAND CHEROKEE LTD 4X2 V6 LUJO S SERIE 1CARJEBGXFC243883 | 17/02/2016 | 599,900.00 | 1.00 | 339,943.27 | 119,979.96 | 119,979.96 | 19,995.81 | 599,899.00 | 1.00 |
| 5411000013-1 | CAMIONETA CHEVROLET LINEA EXPRES VAN, 20 | 20/10/2016 | 74,080.00 | 1.00 | 33,336.06 | 14,816.04 | 14,816.04 | 11,110.86 | 74,079.00 | 1.00 |
| 5411000002-13 | AUTOMOVILES | 28/11/2016 | 130,634.00 | 2,177.41 | 54,430.77 | 26,126.76 | 26,126.76 | 21,772.30 | 128,456.59 | 2,177.41 |
| 5411000002-15 | AUTOMOVILES | 28/11/2016 | 130,634.00 | 2,177.41 | 54,430.77 | 26,126.76 | 26,126.76 | 21,772.30 | 128,456.59 | 2,177.41 |
| 5411000012-34 | CAMIONETA | 16/12/2016 | 452,000.00 | 15,066.84 | 180,799.94 | 90,399.96 | 90,399.96 | 75,333.30 | 436,933.16 | 15,066.84 |
| 5411000012-35 | CAMIONETA | 16/12/2016 | 452,000.00 | 15,066.84 | 180,799.94 | 90,399.96 | 90,399.96 | 75,333.30 | 436,933.16 | 15,066.84 |
| 5411000012-36 | CAMIONETA | 16/12/2016 | 452,000.00 | 15,066.84 | 180,799.94 | 90,399.96 | 90,399.96 | 75,333.30 | 436,933.16 | 15,066.84 |
| 5411000012-37 | CAMIONETA | 16/12/2016 | 452,000.00 | 15,066.84 | 180,799.94 | 90,399.96 | 90,399.96 | 75,333.30 | 436,933.16 | 15,066.84 |
| 5411000012-38 | CAMIONETA | 16/12/2016 | 452,000.00 | 15,066.84 | 180,799.94 | 90,399.96 | 90,399.96 | 75,333.30 | 436,933.16 | 15,066.84 |
| 5491000012-2 | CUATRIMOTO | 13/12/2016 | 2,610.00 | 87.00 | 1,044.00 | 522.00 | 522.00 | 435.00 | 2,523.00 | 87.00 |
| 5491000012-3 | CUATRIMOTO | 13/12/2016 | 2,610.00 | 87.00 | 1,044.00 | 522.00 | 522.00 | 435.00 | 2,523.00 | 87.00 |
| 5491000012-4 | CUATRIMOTO | 13/12/2016 | 2,610.00 | 87.00 | 1,044.00 | 522.00 | 522.00 | 435.00 | 2,523.00 | 87.00 |
| 5491000012-5 | CUATRIMOTO | 13/12/2016 | 2,610.00 | 87.00 | 1,044.00 | 522.00 | 522.00 | 435.00 | 2,523.00 | 87.00 |
| 5491000012-6 | CUATRIMOTO | 13/12/2016 | 2,610.00 | 87.00 | 1,044.00 | 522.00 | 522.00 | 435.00 | 2,523.00 | 87.00 |
| 5491000012-7 | CUATRIMOTO | 13/12/2016 | 2,610.00 | 87.00 | 1,044.00 | 522.00 | 522.00 | 435.00 | 2,523.00 | 87.00 |
| 5112000002-1 | ARCHIVERO | 10/09/2015 | 4,453.70 | 1,744.58 | 1,447.38 | 445.32 | 445.32 | 371.10 | 2,709.12 | 1,744.58 |
| 5112000002-2 | ARCHIVERO | 10/09/2015 | 4,453.70 | 1,744.58 | 1,447.38 | 445.32 | 445.32 | 371.10 | 2,709.12 | 1,744.58 |
| 5112000002-3 | ARCHIVERO | 10/09/2015 | 4,453.70 | 1,744.58 | 1,447.38 | 445.32 | 445.32 | 371.10 | 2,709.12 | 1,744.58 |
| 5291000126-1 | BAFLE | 28/07/2015 | 2,600.00 | 1.00 | 2,599.00 | - | - | - | 2,599.00 | 1.00 |
| 5231000058-1 | CAMARA FOTOGRAFICA | 27/04/2015 | 10,165.32 | 0.98 | 10,164.34 | - | - | - | 10,164.34 | 0.98 |
| 5151000128-1 | COMPUTADORA | 10/09/2015 | 11,982.12 | 1.00 | 11,981.12 | - | - | - | 11,981.12 | 1.00 |

AMEALCO DE BONFIL

Del 01 de enero al 31 de octubre 2021

| Numero de Inventario | Descripción | Fecha Factura | Monto Original | Valor en libros | Depreciaciones anteriores a 2019 | Depreciación del ejercicio 2019 | Depreciación del ejercicio 2020 | Depreciación del ejercicio 2021 | Depreciación Acumulada en Balance | Saldo por Depreciar al 31 de octubre 2021 |
|----------------------|--------------------------------------------------------|---------------|----------------|-----------------|----------------------------------|---------------------------------|---------------------------------|---------------------------------|-----------------------------------|-------------------------------------------|
| 5151000128-2 | COMPUTADORA | 10/09/2015 | 11,982.12 | 1.00 | 11,981.12 | - | - | - | 11,981.12 | 1.00 |
| 5151000128-3 | COMPUTADORA | 10/09/2015 | 11,982.12 | 1.00 | 11,981.12 | - | - | - | 11,981.12 | 1.00 |
| 5151000128-4 | COMPUTADORA | 10/09/2015 | 11,982.12 | 1.00 | 11,981.12 | - | - | - | 11,981.12 | 1.00 |
| 5151000128-5 | COMPUTADORA | 10/09/2015 | 11,982.12 | 1.00 | 11,981.12 | - | - | - | 11,981.12 | 1.00 |
| 5151000128-6 | COMPUTADORA | 10/09/2015 | 8,845.00 | 0.99 | 8,844.01 | - | - | - | 8,844.01 | 0.99 |
| 5151000128-7 | COMPUTADORA | 10/09/2015 | 8,845.00 | 0.99 | 8,844.01 | - | - | - | 8,844.01 | 0.99 |
| 5151000128-8 | COMPUTADORA | 10/09/2015 | 8,845.00 | 0.99 | 8,844.01 | - | - | - | 8,844.01 | 0.99 |
| 5151000128-9 | COMPUTADORA | 10/09/2015 | 8,845.00 | 0.99 | 8,844.01 | - | - | - | 8,844.01 | 0.99 |
| 5151000128-10 | COMPUTADORA | 10/09/2015 | 8,845.00 | 0.99 | 8,844.01 | - | - | - | 8,844.01 | 0.99 |
| 5151000128-11 | COMPUTADORA | 10/09/2015 | 8,845.00 | 0.99 | 8,844.01 | - | - | - | 8,844.01 | 0.99 |
| 5151000128-12 | COMPUTADORA | 10/09/2015 | 8,845.00 | 0.99 | 8,844.01 | - | - | - | 8,844.01 | 0.99 |
| 5151000128-13 | COMPUTADORA | 10/09/2015 | 8,845.00 | 0.99 | 8,844.01 | - | - | - | 8,844.01 | 0.99 |
| 5151000128-14 | COMPUTADORA | 10/09/2015 | 8,845.00 | 0.99 | 8,844.01 | - | - | - | 8,844.01 | 0.99 |
| 5151000128-15 | COMPUTADORA | 10/09/2015 | 8,845.00 | 0.99 | 8,844.01 | - | - | - | 8,844.01 | 0.99 |
| 5151000128-16 | COMPUTADORA | 10/09/2015 | 8,845.00 | 0.99 | 8,844.01 | - | - | - | 8,844.01 | 0.99 |
| 5151000128-17 | COMPUTADORA | 10/09/2015 | 22,684.96 | 0.96 | 22,684.00 | - | - | - | 22,684.00 | 0.96 |
| 5151000128-18 | COMPUTADORA | 10/09/2015 | 8,845.00 | 0.99 | 8,844.01 | - | - | - | 8,844.01 | 0.99 |
| 5151000128-19 | COMPUTADORA | 10/09/2015 | 8,845.00 | 0.99 | 8,844.01 | - | - | - | 8,844.01 | 0.99 |
| 5151000128-20 | COMPUTADORA | 10/09/2015 | 8,845.00 | 0.99 | 8,844.01 | - | - | - | 8,844.01 | 0.99 |
| 5151000128-21 | COMPUTADORA | 14/09/2015 | 8,845.00 | 0.99 | 8,844.01 | - | - | - | 8,844.01 | 0.99 |
| 5151000128-22 | COMPUTADORA | 10/09/2015 | 11,982.09 | 1.00 | 11,981.09 | - | - | - | 11,981.09 | 1.00 |
| 5151000029-1 | EQUIPO MULTIFUNCIONES (SCANNER, COPIADORA, IMPRESORA,) | 10/09/2015 | 67,510.12 | 0.94 | 67,509.18 | - | - | - | 67,509.18 | 0.94 |
| 5151000029-2 | EQUIPO MULTIFUNCIONES (SCANNER, COPIADORA, IMPRESORA,) | 10/09/2015 | 67,510.12 | 0.94 | 67,509.18 | - | - | - | 67,509.18 | 0.94 |
| 5151000029-3 | EQUIPO MULTIFUNCIONES (SCANNER, COPIADORA, IMPRESORA,) | 10/09/2015 | 14,900.20 | 1.00 | 14,899.20 | - | - | - | 14,899.20 | 1.00 |
| 5151000029-5 | EQUIPO MULTIFUNCIONES (SCANNER, COPIADORA, IMPRESORA,) | 10/09/2015 | 14,900.20 | 1.00 | 14,899.20 | - | - | - | 14,899.20 | 1.00 |
| 5111000028-1 | ESCRITORIO | 10/09/2015 | 3,900.03 | 1,527.53 | 1,267.50 | 390.00 | 390.00 | 325.00 | 2,372.50 | 1,527.53 |
| 5111000028-2 | ESCRITORIO | 10/09/2015 | 3,900.03 | 1,527.53 | 1,267.50 | 390.00 | 390.00 | 325.00 | 2,372.50 | 1,527.53 |
| 5111000028-3 | ESCRITORIO | 10/09/2015 | 3,900.03 | 1,527.53 | 1,267.50 | 390.00 | 390.00 | 325.00 | 2,372.50 | 1,527.53 |
| 5111000028-4 | ESCRITORIO | 10/09/2015 | 3,900.02 | 1,527.52 | 1,267.50 | 390.00 | 390.00 | 325.00 | 2,372.50 | 1,527.52 |
| 5111000028-5 | ESCRITORIO | 10/09/2015 | 3,900.02 | 1,527.52 | 1,267.50 | 390.00 | 390.00 | 325.00 | 2,372.50 | 1,527.52 |

AMEALCO DE BONFIL

Del 01 de enero al 31 de octubre 2021

| Numero de Inventario | Descripción | Fecha Factura | Monto Original | Valor en libros | Depreciaciones anteriores a 2019 | Depreciación del ejercicio 2019 | Depreciación del ejercicio 2020 | Depreciación del ejercicio 2021 | Depreciación Acumulada en Balance | Saldo por Depreciar al 31 de octubre 2021 |
|----------------------|------------------------------|---------------|----------------|-----------------|----------------------------------|---------------------------------|---------------------------------|---------------------------------|-----------------------------------|-------------------------------------------|
| 5111000028-6 | ESCRITORIO | 25/09/2015 | 3,900.03 | 1,527.53 | 1,267.50 | 390.00 | 390.00 | 325.00 | 2,372.50 | 1,527.53 |
| 5111000028-7 | ESCRITORIO | 10/09/2015 | 3,900.03 | 1,527.53 | 1,267.50 | 390.00 | 390.00 | 325.00 | 2,372.50 | 1,527.53 |
| 5111000028-8 | ESCRITORIO | 10/09/2015 | 3,900.03 | 1,527.53 | 1,267.50 | 390.00 | 390.00 | 325.00 | 2,372.50 | 1,527.53 |
| 5111000028-9 | ESCRITORIO | 10/09/2015 | 3,900.02 | 1,527.52 | 1,267.50 | 390.00 | 390.00 | 325.00 | 2,372.50 | 1,527.52 |
| 5111000028-10 | ESCRITORIO | 10/09/2015 | 5,431.10 | 2,127.14 | 1,765.12 | 543.12 | 543.12 | 452.60 | 3,303.96 | 2,127.14 |
| 5111000028-11 | ESCRITORIO | 10/09/2015 | 5,431.10 | 2,127.14 | 1,765.12 | 543.12 | 543.12 | 452.60 | 3,303.96 | 2,127.14 |
| 5111000028-12 | ESCRITORIO | 10/09/2015 | 5,431.10 | 2,127.14 | 1,765.12 | 543.12 | 543.12 | 452.60 | 3,303.96 | 2,127.14 |
| 5111000028-13 | ESCRITORIO | 10/09/2015 | 5,431.10 | 2,127.14 | 1,765.12 | 543.12 | 543.12 | 452.60 | 3,303.96 | 2,127.14 |
| 5111000028-14 | ESCRITORIO | 10/09/2015 | 5,431.10 | 2,127.14 | 1,765.12 | 543.12 | 543.12 | 452.60 | 3,303.96 | 2,127.14 |
| 5111000028-15 | ESCRITORIO | 10/09/2015 | 5,431.10 | 2,127.14 | 1,765.12 | 543.12 | 543.12 | 452.60 | 3,303.96 | 2,127.14 |
| 5111000028-16 | ESCRITORIO | 10/09/2015 | 3,600.00 | 1,410.00 | 1,170.00 | 360.00 | 360.00 | 300.00 | 2,190.00 | 1,410.00 |
| 5111000028-17 | ESCRITORIO | 10/09/2015 | 3,600.00 | 1,410.00 | 1,170.00 | 360.00 | 360.00 | 300.00 | 2,190.00 | 1,410.00 |
| 5111000028-18 | ESCRITORIO | 10/09/2015 | 3,600.00 | 1,410.00 | 1,170.00 | 360.00 | 360.00 | 300.00 | 2,190.00 | 1,410.00 |
| 5111000028-19 | ESCRITORIO | 10/09/2015 | 3,600.00 | 1,410.00 | 1,170.00 | 360.00 | 360.00 | 300.00 | 2,190.00 | 1,410.00 |
| 5111000028-20 | ESCRITORIO | 10/09/2015 | 3,600.00 | 1,410.00 | 1,170.00 | 360.00 | 360.00 | 300.00 | 2,190.00 | 1,410.00 |
| 5111000028-21 | ESCRITORIO | 10/09/2015 | 3,600.00 | 1,410.00 | 1,170.00 | 360.00 | 360.00 | 300.00 | 2,190.00 | 1,410.00 |
| 5111000028-22 | ESCRITORIO | 10/09/2015 | 3,600.00 | 1,410.00 | 1,170.00 | 360.00 | 360.00 | 300.00 | 2,190.00 | 1,410.00 |
| 5111000028-23 | ESCRITORIO | 10/09/2015 | 3,600.00 | 1,410.00 | 1,170.00 | 360.00 | 360.00 | 300.00 | 2,190.00 | 1,410.00 |
| 5111000028-24 | ESCRITORIO | 10/09/2015 | 3,600.00 | 1,410.00 | 1,170.00 | 360.00 | 360.00 | 300.00 | 2,190.00 | 1,410.00 |
| 5111000028-25 | ESCRITORIO | 10/09/2015 | 3,600.00 | 1,410.00 | 1,170.00 | 360.00 | 360.00 | 300.00 | 2,190.00 | 1,410.00 |
| 5111000028-26 | ESCRITORIO | 10/09/2015 | 3,600.00 | 1,410.00 | 1,170.00 | 360.00 | 360.00 | 300.00 | 2,190.00 | 1,410.00 |
| 5691000170-1 | ESTACIÓN TOTAL DE TOPOGRAFÍA | 20/02/2015 | 82,500.00 | 27,500.00 | 31,625.00 | 8,250.00 | 8,250.00 | 6,875.00 | 55,000.00 | 27,500.00 |
| 5151000044-2 | IMPRESORA | 10/09/2015 | 5,574.96 | 0.93 | 5,574.03 | - | - | - | 5,574.03 | 0.93 |
| 5151000044-3 | IMPRESORA | 10/09/2015 | 5,574.96 | 0.93 | 5,574.03 | - | - | - | 5,574.03 | 0.93 |
| 5151000044-4 | IMPRESORA | 10/09/2015 | 5,574.96 | 0.93 | 5,574.03 | - | - | - | 5,574.03 | 0.93 |
| 5151000044-5 | IMPRESORA | 10/09/2015 | 5,574.96 | 0.93 | 5,574.03 | - | - | - | 5,574.03 | 0.93 |
| 5151000044-6 | IMPRESORA | 10/09/2015 | 5,574.96 | 0.93 | 5,574.03 | - | - | - | 5,574.03 | 0.93 |
| 5151000044-7 | IMPRESORA | 10/09/2015 | 6,676.14 | 1.00 | 6,675.14 | - | - | - | 6,675.14 | 1.00 |
| 5151000044-8 | IMPRESORA | 10/09/2015 | 9,698.76 | 1.00 | 9,697.76 | - | - | - | 9,697.76 | 1.00 |
| 5151000044-9 | IMPRESORA | 10/09/2015 | 6,676.14 | 1.00 | 6,675.14 | - | - | - | 6,675.14 | 1.00 |
| 5151000044-10 | IMPRESORA | 10/09/2015 | 6,676.14 | 1.00 | 6,675.14 | - | - | - | 6,675.14 | 1.00 |

AMEALCO DE BONFIL

Del 01 de enero al 31 de octubre 2021

| Numero de Inventario | Descripción | Fecha Factura | Monto Original | Valor en libros | Depreciaciones anteriores a 2019 | Depreciación del ejercicio 2019 | Depreciación del ejercicio 2020 | Depreciación del ejercicio 2021 | Depreciación Acumulada en Balance | Saldo por Depreciar al 31 de octubre 2021 |
|----------------------|------------------------------------------------------------------|---------------|----------------|-----------------|----------------------------------|---------------------------------|---------------------------------|---------------------------------|-----------------------------------|-------------------------------------------|
| 5151000044-12 | IMPRESORA | 10/09/2015 | 6,676.14 | 1.00 | 6,675.14 | - | - | - | 6,675.14 | 1.00 |
| 5291000020-1 | CARPA PROFESIONAL DE LONA PLASTIFICADA (INCLUYE EQUIPO COMPLETO) | 09/09/2015 | 11,310.00 | 4,429.75 | 3,675.75 | 1,131.00 | 1,131.00 | 942.50 | 6,880.25 | 4,429.75 |
| 5291000020-2 | CARPA PROFESIONAL DE LONA PLASTIFICADA (INCLUYE EQUIPO COMPLETO) | 09/09/2015 | 11,310.00 | 4,429.75 | 3,675.75 | 1,131.00 | 1,131.00 | 942.50 | 6,880.25 | 4,429.75 |
| 5291000020-3 | CARPA PROFESIONAL DE LONA PLASTIFICADA (INCLUYE EQUIPO COMPLETO) | 09/09/2015 | 28,791.20 | 11,276.38 | 9,357.20 | 2,879.16 | 2,879.16 | 2,399.30 | 17,514.82 | 11,276.38 |
| 5671000074-1 | MOTOSIERRA | 10/04/2015 | 9,735.00 | 3,406.99 | 3,569.59 | 973.56 | 973.56 | 811.30 | 6,328.01 | 3,406.99 |
| 5191000032-1 | CIRCUITO CERRADO DE TELEVISIÓN | 08/07/2015 | 3,538.00 | 1,326.92 | 1,208.76 | 353.76 | 353.76 | 294.80 | 2,211.08 | 1,326.92 |
| 5191000032-2 | CIRCUITO CERRADO DE TELEVISIÓN | 08/07/2015 | 3,538.00 | 1,326.92 | 1,208.76 | 353.76 | 353.76 | 294.80 | 2,211.08 | 1,326.92 |
| 5691000312-1 | PRISMA TRIPLE | 20/02/2015 | 6,346.00 | 2,115.51 | 2,432.57 | 634.56 | 634.56 | 528.80 | 4,230.49 | 2,115.51 |
| 5151000130-1 | RELOJ CHECADOR | 10/09/2015 | 5,900.00 | 0.93 | 5,899.07 | - | - | - | 5,899.07 | 0.93 |
| 5231000012-1 | CÁMARA FOTOGRÁFICA DIGITAL | 13/06/2016 | 2,760.80 | 1.00 | 2,298.33 | 461.47 | - | - | 2,759.80 | 1.00 |
| 5231000012-2 | CÁMARA FOTOGRÁFICA DIGITAL | 13/06/2016 | 2,760.80 | 1.00 | 2,298.33 | 461.47 | - | - | 2,759.80 | 1.00 |
| 5231000059-1 | CAMARA FOTOGRAFICA MARCA SONY DSC-HX400V, RESOLUCION 20.4 | 09/08/2016 | 10,208.00 | 1.00 | 7,931.58 | 2,275.42 | - | - | 10,207.00 | 1.00 |
| 5231000058-25 | CAMARA FOTOGRAFICA | 26/12/2016 | 7,886.84 | 1.00 | 5,252.64 | 2,626.32 | 6.88 | - | 7,885.84 | 1.00 |
| 5231000058-26 | CAMARA FOTOGRAFICA | 26/12/2016 | 2,799.72 | 1.00 | 1,864.57 | 932.28 | 1.87 | - | 2,798.72 | 1.00 |
| 5231000058-27 | CAMARA FOTOGRAFICA | 26/12/2016 | 2,799.72 | 1.00 | 1,864.57 | 932.28 | 1.87 | - | 2,798.72 | 1.00 |
| 5231000058-28 | CAMARA FOTOGRAFICA | 26/12/2016 | 2,799.72 | 1.00 | 1,864.57 | 932.28 | 1.87 | - | 2,798.72 | 1.00 |
| 5231000058-29 | CAMARA FOTOGRAFICA | 26/12/2016 | 2,799.72 | 1.00 | 1,864.57 | 932.28 | 1.87 | - | 2,798.72 | 1.00 |
| 5231000058-30 | CAMARA FOTOGRAFICA | 26/12/2016 | 2,799.72 | 1.00 | 1,864.57 | 932.28 | 1.87 | - | 2,798.72 | 1.00 |
| 5231000058-31 | CAMARA FOTOGRAFICA | 26/12/2016 | 2,799.72 | 1.00 | 1,864.57 | 932.28 | 1.87 | - | 2,798.72 | 1.00 |
| 5231000058-32 | CAMARA FOTOGRAFICA | 26/12/2016 | 2,799.71 | 1.00 | 1,864.57 | 932.28 | 1.86 | - | 2,798.71 | 1.00 |
| 5111000096-1 | MESA MOVIL CAFETERA | 02/05/2016 | 3,190.00 | 1,462.26 | 824.02 | 318.96 | 318.96 | 265.80 | 1,727.74 | 1,462.26 |
| 5112000002-105 | ARCHIVERO | 13/12/2016 | 6,612.00 | 3,416.20 | 1,322.40 | 661.20 | 661.20 | 551.00 | 3,195.80 | 3,416.20 |
| 5112000002-106 | ARCHIVERO | 13/12/2016 | 6,612.00 | 3,416.20 | 1,322.40 | 661.20 | 661.20 | 551.00 | 3,195.80 | 3,416.20 |
| 5112000002-107 | ARCHIVERO | 13/12/2016 | 6,612.00 | 3,416.20 | 1,322.40 | 661.20 | 661.20 | 551.00 | 3,195.80 | 3,416.20 |
| 5112000002-108 | ARCHIVERO | 13/12/2016 | 6,612.00 | 3,416.20 | 1,322.40 | 661.20 | 661.20 | 551.00 | 3,195.80 | 3,416.20 |
| 5112000002-109 | ARCHIVERO | 13/12/2016 | 6,612.00 | 3,416.20 | 1,322.40 | 661.20 | 661.20 | 551.00 | 3,195.80 | 3,416.20 |
| 5112000002-110 | ARCHIVERO | 13/12/2016 | 6,612.00 | 3,416.20 | 1,322.40 | 661.20 | 661.20 | 551.00 | 3,195.80 | 3,416.20 |
| 5111000052-1 | MESA DE JUNTAS | 13/12/2016 | 7,192.00 | 3,716.04 | 1,438.34 | 719.16 | 719.16 | 599.30 | 3,475.96 | 3,716.04 |

AMEALCO DE BONFIL

Del 01 de enero al 31 de octubre 2021

| Numero de Inventario | Descripción | Fecha Factura | Monto Original | Valor en libros | Depreciaciones anteriores a 2019 | Depreciación del ejercicio 2019 | Depreciación del ejercicio 2020 | Depreciación del ejercicio 2021 | Depreciación Acumulada en Balance | Saldo por Depreciar al 31 de octubre 2021 |
|----------------------|--------------------|---------------|----------------|-----------------|----------------------------------|---------------------------------|---------------------------------|---------------------------------|-----------------------------------|-------------------------------------------|
| 5111000098-1 | SILLON EJECUTIVO | 13/12/2016 | 3,908.04 | 2,019.00 | 781.66 | 390.84 | 390.84 | 325.70 | 1,889.04 | 2,019.00 |
| 5111000098-2 | SILLON EJECUTIVO | 13/12/2016 | 3,908.04 | 2,019.00 | 781.66 | 390.84 | 390.84 | 325.70 | 1,889.04 | 2,019.00 |
| 5111000098-3 | SILLON EJECUTIVO | 13/12/2016 | 3,908.04 | 2,019.00 | 781.66 | 390.84 | 390.84 | 325.70 | 1,889.04 | 2,019.00 |
| 5111000098-4 | SILLON EJECUTIVO | 13/12/2016 | 3,908.04 | 2,019.00 | 781.66 | 390.84 | 390.84 | 325.70 | 1,889.04 | 2,019.00 |
| 5111000098-5 | SILLON EJECUTIVO | 13/12/2016 | 3,908.04 | 2,019.00 | 781.66 | 390.84 | 390.84 | 325.70 | 1,889.04 | 2,019.00 |
| 5111000098-6 | SILLON EJECUTIVO | 13/12/2016 | 3,908.04 | 2,019.00 | 781.66 | 390.84 | 390.84 | 325.70 | 1,889.04 | 2,019.00 |
| 5111000028-138 | ESCRITORIO | 13/12/2016 | 6,124.80 | 3,164.48 | 1,224.96 | 612.48 | 612.48 | 510.40 | 2,960.32 | 3,164.48 |
| 5111000028-139 | ESCRITORIO | 13/12/2016 | 6,124.80 | 3,164.48 | 1,224.96 | 612.48 | 612.48 | 510.40 | 2,960.32 | 3,164.48 |
| 5111000028-140 | ESCRITORIO | 13/12/2016 | 6,124.80 | 3,164.48 | 1,224.96 | 612.48 | 612.48 | 510.40 | 2,960.32 | 3,164.48 |
| 5111000028-141 | ESCRITORIO | 13/12/2016 | 6,124.80 | 3,164.48 | 1,224.96 | 612.48 | 612.48 | 510.40 | 2,960.32 | 3,164.48 |
| 5111000028-142 | ESCRITORIO | 13/12/2016 | 6,124.80 | 3,164.48 | 1,224.96 | 612.48 | 612.48 | 510.40 | 2,960.32 | 3,164.48 |
| 5111000028-143 | ESCRITORIO | 13/12/2016 | 6,124.80 | 3,164.48 | 1,224.96 | 612.48 | 612.48 | 510.40 | 2,960.32 | 3,164.48 |
| 5111000028-144 | ESCRITORIO | 13/12/2016 | 8,676.80 | 4,482.84 | 1,735.42 | 867.72 | 867.72 | 723.10 | 4,193.96 | 4,482.84 |
| 5111000028-145 | ESCRITORIO | 13/12/2016 | 8,676.80 | 4,482.84 | 1,735.42 | 867.72 | 867.72 | 723.10 | 4,193.96 | 4,482.84 |
| 5111000028-146 | ESCRITORIO | 13/12/2016 | 8,676.80 | 4,482.84 | 1,735.42 | 867.72 | 867.72 | 723.10 | 4,193.96 | 4,482.84 |
| 5111000028-147 | ESCRITORIO | 13/12/2016 | 8,676.80 | 4,482.84 | 1,735.42 | 867.72 | 867.72 | 723.10 | 4,193.96 | 4,482.84 |
| 5111000028-148 | ESCRITORIO | 13/12/2016 | 8,676.80 | 4,482.84 | 1,735.42 | 867.72 | 867.72 | 723.10 | 4,193.96 | 4,482.84 |
| 5111000028-149 | ESCRITORIO | 13/12/2016 | 4,930.00 | 2,547.34 | 985.94 | 492.96 | 492.96 | 410.80 | 2,382.66 | 2,547.34 |
| 5111000028-150 | ESCRITORIO | 13/12/2016 | 4,930.00 | 2,547.34 | 985.94 | 492.96 | 492.96 | 410.80 | 2,382.66 | 2,547.34 |
| 5111000028-151 | ESCRITORIO | 13/12/2016 | 4,930.00 | 2,547.34 | 985.94 | 492.96 | 492.96 | 410.80 | 2,382.66 | 2,547.34 |
| 5111000028-152 | ESCRITORIO | 13/12/2016 | 4,930.00 | 2,547.34 | 985.94 | 492.96 | 492.96 | 410.80 | 2,382.66 | 2,547.34 |
| 5111000028-153 | ESCRITORIO | 13/12/2016 | 4,930.00 | 2,547.34 | 985.94 | 492.96 | 492.96 | 410.80 | 2,382.66 | 2,547.34 |
| 5111000028-154 | ESCRITORIO | 13/12/2016 | 4,930.00 | 2,547.34 | 985.94 | 492.96 | 492.96 | 410.80 | 2,382.66 | 2,547.34 |
| 5111000097-1 | ANAQUEL METALICO | 13/12/2016 | 2,693.52 | 1,391.44 | 538.78 | 269.40 | 269.40 | 224.50 | 1,302.08 | 1,391.44 |
| 5111000097-2 | ANAQUEL METALICO | 13/12/2016 | 2,693.52 | 1,391.44 | 538.78 | 269.40 | 269.40 | 224.50 | 1,302.08 | 1,391.44 |
| 5111000097-3 | ANAQUEL METALICO | 13/12/2016 | 2,693.52 | 1,391.44 | 538.78 | 269.40 | 269.40 | 224.50 | 1,302.08 | 1,391.44 |
| 5111000097-4 | ANAQUEL METALICO | 13/12/2016 | 2,693.52 | 1,391.44 | 538.78 | 269.40 | 269.40 | 224.50 | 1,302.08 | 1,391.44 |
| 5111000097-5 | ANAQUEL METALICO | 13/12/2016 | 2,693.52 | 1,391.44 | 538.78 | 269.40 | 269.40 | 224.50 | 1,302.08 | 1,391.44 |
| 5111000097-6 | ANAQUEL METALICO | 13/12/2016 | 2,693.52 | 1,391.44 | 538.78 | 269.40 | 269.40 | 224.50 | 1,302.08 | 1,391.44 |
| 5111000097-7 | ANAQUEL METALICO | 13/12/2016 | 2,693.52 | 1,391.44 | 538.78 | 269.40 | 269.40 | 224.50 | 1,302.08 | 1,391.44 |
| 5111000099-1 | CREDENZA EJECUTIVA | 13/12/2016 | 8,096.80 | 4,183.52 | 1,619.30 | 809.64 | 809.64 | 674.70 | 3,913.28 | 4,183.52 |

AMEALCO DE BONFIL

Del 01 de enero al 31 de octubre 2021

| Numero de Inventario | Descripción | Fecha Factura | Monto Original | Valor en libros | Depreciaciones anteriores a 2019 | Depreciación del ejercicio 2019 | Depreciación del ejercicio 2020 | Depreciación del ejercicio 2021 | Depreciación Acumulada en Balance | Saldo por Depreciar al 31 de octubre 2021 |
|----------------------|--------------------|---------------|----------------|-----------------|----------------------------------|---------------------------------|---------------------------------|---------------------------------|-----------------------------------|-------------------------------------------|
| 5111000099-2 | CREDENZA EJECUTIVA | 13/12/2016 | 8,096.80 | 4,183.52 | 1,619.30 | 809.64 | 809.64 | 674.70 | 3,913.28 | 4,183.52 |
| 5111000099-3 | CREDENZA EJECUTIVA | 13/12/2016 | 8,096.80 | 4,183.52 | 1,619.30 | 809.64 | 809.64 | 674.70 | 3,913.28 | 4,183.52 |
| 5111000099-4 | CREDENZA EJECUTIVA | 13/12/2016 | 8,096.80 | 4,183.52 | 1,619.30 | 809.64 | 809.64 | 674.70 | 3,913.28 | 4,183.52 |
| 5111000086-1174 | SILLA | 13/12/2016 | 1,816.56 | 938.45 | 363.35 | 181.68 | 181.68 | 151.40 | 878.11 | 938.45 |
| 5111000086-1175 | SILLA | 13/12/2016 | 1,816.56 | 938.45 | 363.35 | 181.68 | 181.68 | 151.40 | 878.11 | 938.45 |
| 5111000086-1176 | SILLA | 13/12/2016 | 1,816.56 | 938.45 | 363.35 | 181.68 | 181.68 | 151.40 | 878.11 | 938.45 |
| 5111000086-1177 | SILLA | 13/12/2016 | 1,816.56 | 938.45 | 363.35 | 181.68 | 181.68 | 151.40 | 878.11 | 938.45 |
| 5111000086-1178 | SILLA | 13/12/2016 | 1,816.56 | 938.45 | 363.35 | 181.68 | 181.68 | 151.40 | 878.11 | 938.45 |
| 5111000086-1179 | SILLA | 13/12/2016 | 1,816.56 | 938.45 | 363.35 | 181.68 | 181.68 | 151.40 | 878.11 | 938.45 |
| 5111000086-1180 | SILLA | 13/12/2016 | 1,816.56 | 938.45 | 363.35 | 181.68 | 181.68 | 151.40 | 878.11 | 938.45 |
| 5111000086-1181 | SILLA | 13/12/2016 | 1,816.56 | 938.45 | 363.35 | 181.68 | 181.68 | 151.40 | 878.11 | 938.45 |
| 5111000086-1182 | SILLA | 13/12/2016 | 1,816.56 | 938.45 | 363.35 | 181.68 | 181.68 | 151.40 | 878.11 | 938.45 |
| 5111000086-1183 | SILLA | 13/12/2016 | 1,816.56 | 938.45 | 363.35 | 181.68 | 181.68 | 151.40 | 878.11 | 938.45 |
| 5111000097-8 | ANAQUEL METALICO | 13/12/2016 | 2,118.16 | 1,094.45 | 423.61 | 211.80 | 211.80 | 176.50 | 1,023.71 | 1,094.45 |
| 5111000097-9 | ANAQUEL METALICO | 13/12/2016 | 2,118.16 | 1,094.45 | 423.61 | 211.80 | 211.80 | 176.50 | 1,023.71 | 1,094.45 |
| 5111000097-10 | ANAQUEL METALICO | 13/12/2016 | 2,118.16 | 1,094.45 | 423.61 | 211.80 | 211.80 | 176.50 | 1,023.71 | 1,094.45 |
| 5111000097-11 | ANAQUEL METALICO | 13/12/2016 | 2,118.16 | 1,094.45 | 423.61 | 211.80 | 211.80 | 176.50 | 1,023.71 | 1,094.45 |
| 5111000097-12 | ANAQUEL METALICO | 13/12/2016 | 2,118.16 | 1,094.45 | 423.61 | 211.80 | 211.80 | 176.50 | 1,023.71 | 1,094.45 |
| 5111000097-13 | ANAQUEL METALICO | 13/12/2016 | 2,118.16 | 1,094.45 | 423.61 | 211.80 | 211.80 | 176.50 | 1,023.71 | 1,094.45 |
| 5111000097-14 | ANAQUEL METALICO | 13/12/2016 | 2,118.16 | 1,094.45 | 423.61 | 211.80 | 211.80 | 176.50 | 1,023.71 | 1,094.45 |
| 5111000097-15 | ANAQUEL METALICO | 13/12/2016 | 2,118.16 | 1,094.45 | 423.61 | 211.80 | 211.80 | 176.50 | 1,023.71 | 1,094.45 |
| 5111000097-16 | ANAQUEL METALICO | 13/12/2016 | 2,118.16 | 1,094.45 | 423.61 | 211.80 | 211.80 | 176.50 | 1,023.71 | 1,094.45 |
| 5111000097-17 | ANAQUEL METALICO | 13/12/2016 | 2,118.16 | 1,094.45 | 423.61 | 211.80 | 211.80 | 176.50 | 1,023.71 | 1,094.45 |
| 5111000086-1184 | SILLA | 13/12/2016 | 1,582.24 | 817.25 | 316.53 | 158.28 | 158.28 | 131.90 | 764.99 | 817.25 |
| 5111000086-1185 | SILLA | 13/12/2016 | 1,582.24 | 817.25 | 316.53 | 158.28 | 158.28 | 131.90 | 764.99 | 817.25 |
| 5111000086-1186 | SILLA | 13/12/2016 | 1,582.24 | 817.25 | 316.53 | 158.28 | 158.28 | 131.90 | 764.99 | 817.25 |
| 5111000086-1187 | SILLA | 13/12/2016 | 1,582.24 | 817.25 | 316.53 | 158.28 | 158.28 | 131.90 | 764.99 | 817.25 |
| 5111000086-1188 | SILLA | 13/12/2016 | 1,582.24 | 817.25 | 316.53 | 158.28 | 158.28 | 131.90 | 764.99 | 817.25 |
| 5111000086-1189 | SILLA | 13/12/2016 | 1,582.24 | 817.25 | 316.53 | 158.28 | 158.28 | 131.90 | 764.99 | 817.25 |
| 5111000086-1190 | SILLA | 13/12/2016 | 690.20 | 356.69 | 138.01 | 69.00 | 69.00 | 57.50 | 333.51 | 356.69 |
| 5111000086-1191 | SILLA | 13/12/2016 | 690.20 | 356.69 | 138.01 | 69.00 | 69.00 | 57.50 | 333.51 | 356.69 |

AMEALCO DE BONFIL

Del 01 de enero al 31 de octubre 2021

| Numero de Inventario | Descripción | Fecha Factura | Monto Original | Valor en libros | Depreciaciones anteriores a 2019 | Depreciación del ejercicio 2019 | Depreciación del ejercicio 2020 | Depreciación del ejercicio 2021 | Depreciación Acumulada en Balance | Saldo por Depreciar al 31 de octubre 2021 |
|----------------------|------------------------------------------------------|---------------|----------------|-----------------|----------------------------------|---------------------------------|---------------------------------|---------------------------------|-----------------------------------|-------------------------------------------|
| 5111000086-1192 | SILLA | 13/12/2016 | 690.20 | 356.69 | 138.01 | 69.00 | 69.00 | 57.50 | 333.51 | 356.69 |
| 5111000086-1193 | SILLA | 13/12/2016 | 690.20 | 356.69 | 138.01 | 69.00 | 69.00 | 57.50 | 333.51 | 356.69 |
| 5111000086-1194 | SILLA | 13/12/2016 | 690.20 | 356.69 | 138.01 | 69.00 | 69.00 | 57.50 | 333.51 | 356.69 |
| 5111000086-1195 | SILLA | 13/12/2016 | 690.20 | 356.69 | 138.01 | 69.00 | 69.00 | 57.50 | 333.51 | 356.69 |
| 5111000086-1196 | SILLA | 13/12/2016 | 690.20 | 356.69 | 138.01 | 69.00 | 69.00 | 57.50 | 333.51 | 356.69 |
| 5111000086-1197 | SILLA | 13/12/2016 | 690.20 | 356.69 | 138.01 | 69.00 | 69.00 | 57.50 | 333.51 | 356.69 |
| 5111000086-1198 | SILLA | 13/12/2016 | 690.20 | 356.69 | 138.01 | 69.00 | 69.00 | 57.50 | 333.51 | 356.69 |
| 5111000086-1199 | SILLA | 13/12/2016 | 690.20 | 356.69 | 138.01 | 69.00 | 69.00 | 57.50 | 333.51 | 356.69 |
| 5111000086-1200 | SILLA | 13/12/2016 | 690.20 | 356.69 | 138.01 | 69.00 | 69.00 | 57.50 | 333.51 | 356.69 |
| 5111000086-1201 | SILLA | 13/12/2016 | 690.20 | 356.69 | 138.01 | 69.00 | 69.00 | 57.50 | 333.51 | 356.69 |
| 5111000086-1202 | SILLA | 13/12/2016 | 690.20 | 356.69 | 138.01 | 69.00 | 69.00 | 57.50 | 333.51 | 356.69 |
| 5111000086-1203 | SILLA | 13/12/2016 | 690.20 | 356.69 | 138.01 | 69.00 | 69.00 | 57.50 | 333.51 | 356.69 |
| 5111000086-1204 | SILLA | 13/12/2016 | 690.20 | 356.69 | 138.01 | 69.00 | 69.00 | 57.50 | 333.51 | 356.69 |
| 5111000086-1205 | SILLA | 13/12/2016 | 690.20 | 356.69 | 138.01 | 69.00 | 69.00 | 57.50 | 333.51 | 356.69 |
| 5111000086-1206 | SILLA | 13/12/2016 | 690.20 | 356.69 | 138.01 | 69.00 | 69.00 | 57.50 | 333.51 | 356.69 |
| 5111000086-1207 | SILLA | 13/12/2016 | 690.20 | 356.69 | 138.01 | 69.00 | 69.00 | 57.50 | 333.51 | 356.69 |
| 5111000086-1208 | SILLA | 13/12/2016 | 690.20 | 356.69 | 138.01 | 69.00 | 69.00 | 57.50 | 333.51 | 356.69 |
| 5111000086-1209 | SILLA | 13/12/2016 | 690.20 | 356.69 | 138.01 | 69.00 | 69.00 | 57.50 | 333.51 | 356.69 |
| 5111000086-1210 | SILLA | 13/12/2016 | 690.20 | 356.69 | 138.01 | 69.00 | 69.00 | 57.50 | 333.51 | 356.69 |
| 5111000086-1211 | SILLA | 13/12/2016 | 690.20 | 356.69 | 138.01 | 69.00 | 69.00 | 57.50 | 333.51 | 356.69 |
| 5111000086-1212 | SILLA | 13/12/2016 | 690.20 | 356.69 | 138.01 | 69.00 | 69.00 | 57.50 | 333.51 | 356.69 |
| 5111000086-1213 | SILLA | 13/12/2016 | 690.20 | 356.69 | 138.01 | 69.00 | 69.00 | 57.50 | 333.51 | 356.69 |
| 5111000086-1214 | SILLA | 13/12/2016 | 690.20 | 356.69 | 138.01 | 69.00 | 69.00 | 57.50 | 333.51 | 356.69 |
| 5111000086-1215 | SILLA | 13/12/2016 | 690.20 | 356.69 | 138.01 | 69.00 | 69.00 | 57.50 | 333.51 | 356.69 |
| 5111000028-155 | ESCRITORIO | 13/12/2016 | 8,676.80 | 4,482.84 | 1,735.42 | 867.72 | 867.72 | 723.10 | 4,193.96 | 4,482.84 |
| 5671000159-1 | MOTOBOMBA MOTOR HONDA GAS .0670L/M 2X2" 5.5HP GP160H | 17/03/2016 | 4,699.28 | 2,075.55 | 1,292.29 | 469.92 | 469.92 | 391.60 | 2,623.73 | 2,075.55 |
| 5671000074-4 | MOTOSIERRA | 11/05/2016 | 4,930.00 | 2,259.76 | 1,273.52 | 492.96 | 492.96 | 410.80 | 2,670.24 | 2,259.76 |
| 5671000160-1 | DESGROZADORA STIHL PS 120, 30.8 CM3.1.8HP | 18/08/2016 | 9,059.60 | 4,378.63 | 2,113.97 | 906.00 | 906.00 | 755.00 | 4,680.97 | 4,378.63 |
| 5671000184-1 | SOPLADORA STIHL | 26/10/2016 | 4,230.00 | 2,115.00 | 916.50 | 423.00 | 423.00 | 352.50 | 2,115.00 | 2,115.00 |

AMEALCO DE BONFIL

Del 01 de enero al 31 de octubre 2021

| Numero de Inventario | Descripción | Fecha Factura | Monto Original | Valor en libros | Depreciaciones anteriores a 2019 | Depreciación del ejercicio 2019 | Depreciación del ejercicio 2020 | Depreciación del ejercicio 2021 | Depreciación Acumulada en Balance | Saldo por Depreciar al 31 de octubre 2021 |
|----------------------|---------------------------|---------------|----------------|-----------------|----------------------------------|---------------------------------|---------------------------------|---------------------------------|-----------------------------------|-------------------------------------------|
| 5151000124-26 | TELEFONOS | 08/01/2016 | 4,582.00 | 1.00 | 4,450.26 | 130.74 | - | - | 4,581.00 | 1.00 |
| 5151000124-27 | TELEFONOS | 08/01/2016 | 4,582.00 | 1.00 | 4,450.26 | 130.74 | - | - | 4,581.00 | 1.00 |
| 5151000125-1 | IP-PBX GARNDSTREAM | 08/01/2016 | 24,725.70 | 1.00 | 24,014.87 | 709.83 | - | - | 24,724.70 | 1.00 |
| 5151000126-1 | CONTROLADOR DE ASISTENCIA | 12/01/2016 | 2,606.35 | 1.00 | 2,531.49 | 73.86 | - | - | 2,605.35 | 1.00 |
| 5151000089-3 | SERVIDOR | 19/05/2016 | 117,450.00 | 1.00 | 101,036.41 | 16,412.59 | - | - | 117,449.00 | 1.00 |
| 5211000080-1 | RETROPROYECTOR | 08/06/2016 | 8,642.00 | 1.00 | 7,194.55 | 1,446.45 | - | - | 8,641.00 | 1.00 |
| 5211000080-2 | RETROPROYECTOR | 08/06/2016 | 8,642.00 | 1.00 | 7,194.55 | 1,446.45 | - | - | 8,641.00 | 1.00 |
| 5151000127-1 | LAPTOP | 08/06/2016 | 5,568.00 | 1.00 | 4,635.32 | 931.68 | - | - | 5,567.00 | 1.00 |
| 5151000127-2 | LAPTOP | 08/06/2016 | 5,568.00 | 1.00 | 4,635.32 | 931.68 | - | - | 5,567.00 | 1.00 |
| 5151000127-3 | LAPTOP | 08/06/2016 | 5,568.00 | 1.00 | 4,635.32 | 931.68 | - | - | 5,567.00 | 1.00 |
| 5151000044-65 | IMPRESORA | 03/11/2016 | 6,844.00 | 1.00 | 4,748.01 | 2,094.99 | - | - | 6,843.00 | 1.00 |
| 5151000130-9 | RELOJ CHECADOR | 06/12/2016 | 6,380.00 | 1.00 | 4,249.17 | 2,124.60 | 5.23 | - | 6,379.00 | 1.00 |
| 5151000130-10 | RELOJ CHECADOR | 06/12/2016 | 6,380.00 | 1.00 | 4,249.17 | 2,124.60 | 5.23 | - | 6,379.00 | 1.00 |
| 5151000130-11 | RELOJ CHECADOR | 07/12/2016 | 6,380.00 | 1.00 | 4,249.17 | 2,124.60 | 5.23 | - | 6,379.00 | 1.00 |
| 5151000128-143 | COMPUTADORA | 09/12/2016 | 14,452.08 | 1.00 | 9,625.16 | 4,812.60 | 13.32 | - | 14,451.08 | 1.00 |
| 5151000128-144 | COMPUTADORA | 09/12/2016 | 14,452.00 | 1.00 | 9,624.98 | 4,812.48 | 13.54 | - | 14,451.00 | 1.00 |
| 5151000128-145 | COMPUTADORA | 09/12/2016 | 14,452.00 | 1.00 | 9,624.98 | 4,812.48 | 13.54 | - | 14,451.00 | 1.00 |
| 5151000128-146 | COMPUTADORA | 09/12/2016 | 14,452.00 | 1.00 | 9,624.98 | 4,812.48 | 13.54 | - | 14,451.00 | 1.00 |
| 5151000128-147 | COMPUTADORA | 09/12/2016 | 14,452.00 | 1.00 | 9,624.98 | 4,812.48 | 13.54 | - | 14,451.00 | 1.00 |
| 5151000128-148 | COMPUTADORA | 09/12/2016 | 14,452.00 | 1.00 | 9,624.98 | 4,812.48 | 13.54 | - | 14,451.00 | 1.00 |
| 5151000128-149 | COMPUTADORA | 09/12/2016 | 14,452.00 | 1.00 | 9,624.98 | 4,812.48 | 13.54 | - | 14,451.00 | 1.00 |
| 5151000128-150 | COMPUTADORA | 09/12/2016 | 14,452.00 | 1.00 | 9,624.98 | 4,812.48 | 13.54 | - | 14,451.00 | 1.00 |
| 5151000128-151 | COMPUTADORA | 09/12/2016 | 14,452.00 | 1.00 | 9,624.98 | 4,812.48 | 13.54 | - | 14,451.00 | 1.00 |
| 5151000128-152 | COMPUTADORA | 09/12/2016 | 14,452.00 | 1.00 | 9,624.98 | 4,812.48 | 13.54 | - | 14,451.00 | 1.00 |
| 5151000128-153 | COMPUTADORA | 09/12/2016 | 14,452.00 | 1.00 | 9,624.98 | 4,812.48 | 13.54 | - | 14,451.00 | 1.00 |
| 5151000128-154 | COMPUTADORA | 09/12/2016 | 14,452.00 | 1.00 | 9,624.98 | 4,812.48 | 13.54 | - | 14,451.00 | 1.00 |
| 5151000128-155 | COMPUTADORA | 09/12/2016 | 14,452.00 | 1.00 | 9,624.98 | 4,812.48 | 13.54 | - | 14,451.00 | 1.00 |
| 5151000128-156 | COMPUTADORA | 09/12/2016 | 14,452.00 | 1.00 | 9,624.98 | 4,812.48 | 13.54 | - | 14,451.00 | 1.00 |
| 5151000128-157 | COMPUTADORA | 09/12/2016 | 14,452.00 | 1.00 | 9,624.98 | 4,812.48 | 13.54 | - | 14,451.00 | 1.00 |
| 5151000128-158 | COMPUTADORA | 09/12/2016 | 14,452.00 | 1.00 | 9,624.98 | 4,812.48 | 13.54 | - | 14,451.00 | 1.00 |
| 5151000128-159 | COMPUTADORA | 09/12/2016 | 14,452.00 | 1.00 | 9,624.98 | 4,812.48 | 13.54 | - | 14,451.00 | 1.00 |

AMEALCO DE BONFIL

Del 01 de enero al 31 de octubre 2021

| Numero de Inventario | Descripción | Fecha Factura | Monto Original | Valor en libros | Depreciaciones anteriores a 2019 | Depreciación del ejercicio 2019 | Depreciación del ejercicio 2020 | Depreciación del ejercicio 2021 | Depreciación Acumulada en Balance | Saldo por Depreciar al 31 de octubre 2021 |
|----------------------|---------------------------------|---------------|----------------|-----------------|----------------------------------|---------------------------------|---------------------------------|---------------------------------|-----------------------------------|-------------------------------------------|
| 5151000128-160 | COMPUTADORA | 09/12/2016 | 14,452.00 | 1.00 | 9,624.98 | 4,812.48 | 13.54 | - | 14,451.00 | 1.00 |
| 5151000128-162 | COMPUTADORA | 09/12/2016 | 14,452.00 | 1.00 | 9,624.98 | 4,812.48 | 13.54 | - | 14,451.00 | 1.00 |
| 5151000128-163 | COMPUTADORA | 09/12/2016 | 14,452.00 | 1.00 | 9,624.98 | 4,812.48 | 13.54 | - | 14,451.00 | 1.00 |
| 5151000128-164 | COMPUTADORA | 09/12/2016 | 14,452.00 | 1.00 | 9,624.98 | 4,812.48 | 13.54 | - | 14,451.00 | 1.00 |
| 5151000128-165 | COMPUTADORA | 09/12/2016 | 14,452.00 | 1.00 | 9,624.98 | 4,812.48 | 13.54 | - | 14,451.00 | 1.00 |
| 5151000128-166 | COMPUTADORA | 09/12/2016 | 14,452.00 | 1.00 | 9,624.98 | 4,812.48 | 13.54 | - | 14,451.00 | 1.00 |
| 5151000128-167 | COMPUTADORA | 09/12/2016 | 14,452.00 | 1.00 | 9,624.98 | 4,812.48 | 13.54 | - | 14,451.00 | 1.00 |
| 5151000128-168 | COMPUTADORA | 09/12/2016 | 14,452.00 | 1.00 | 9,624.98 | 4,812.48 | 13.54 | - | 14,451.00 | 1.00 |
| 5151000128-169 | COMPUTADORA | 09/12/2016 | 14,452.00 | 1.00 | 9,624.98 | 4,812.48 | 13.54 | - | 14,451.00 | 1.00 |
| 5151000128-170 | COMPUTADORA | 09/12/2016 | 14,452.00 | 1.00 | 9,624.98 | 4,812.48 | 13.54 | - | 14,451.00 | 1.00 |
| 5151000128-171 | COMPUTADORA | 09/12/2016 | 14,452.00 | 1.00 | 9,624.98 | 4,812.48 | 13.54 | - | 14,451.00 | 1.00 |
| 5151000128-172 | COMPUTADORA | 09/12/2016 | 14,452.00 | 1.00 | 9,624.98 | 4,812.48 | 13.54 | - | 14,451.00 | 1.00 |
| 5151000128-173 | COMPUTADORA | 09/12/2016 | 14,452.00 | 1.00 | 9,624.98 | 4,812.48 | 13.54 | - | 14,451.00 | 1.00 |
| 5151000128-174 | COMPUTADORA | 09/12/2016 | 14,452.00 | 1.00 | 9,624.98 | 4,812.48 | 13.54 | - | 14,451.00 | 1.00 |
| 5151000128-175 | COMPUTADORA | 09/12/2016 | 14,452.00 | 1.00 | 9,624.98 | 4,812.48 | 13.54 | - | 14,451.00 | 1.00 |
| 5151000128-176 | COMPUTADORA | 09/12/2016 | 14,452.00 | 1.00 | 9,624.98 | 4,812.48 | 13.54 | - | 14,451.00 | 1.00 |
| 5151000128-177 | COMPUTADORA | 09/12/2016 | 14,452.00 | 1.00 | 9,624.98 | 4,812.48 | 13.54 | - | 14,451.00 | 1.00 |
| 5151000128-178 | COMPUTADORA | 09/12/2016 | 14,452.00 | 1.00 | 9,624.98 | 4,812.48 | 13.54 | - | 14,451.00 | 1.00 |
| 5151000044-66 | IMPRESORA | 09/12/2016 | 3,459.99 | 1.00 | 2,304.45 | 1,152.24 | 2.30 | - | 3,458.99 | 1.00 |
| 5151000044-67 | IMPRESORA | 09/12/2016 | 3,459.99 | 1.00 | 2,304.45 | 1,152.24 | 2.30 | - | 3,458.99 | 1.00 |
| 5151000044-68 | IMPRESORA | 09/12/2016 | 3,459.99 | 1.00 | 2,304.45 | 1,152.24 | 2.30 | - | 3,458.99 | 1.00 |
| 5151000044-69 | IMPRESORA | 09/12/2016 | 3,459.99 | 1.00 | 2,304.45 | 1,152.24 | 2.30 | - | 3,458.99 | 1.00 |
| 5151000044-70 | IMPRESORA | 09/12/2016 | 3,459.99 | 1.00 | 2,304.45 | 1,152.24 | 2.30 | - | 3,458.99 | 1.00 |
| 5151000044-71 | IMPRESORA | 09/12/2016 | 3,459.99 | 1.00 | 2,304.45 | 1,152.24 | 2.30 | - | 3,458.99 | 1.00 |
| 5151000127-4 | LAPTOP | 09/12/2016 | 7,970.00 | 1.00 | 5,308.07 | 2,654.04 | 6.89 | - | 7,969.00 | 1.00 |
| 5151000127-5 | LAPTOP | 09/12/2016 | 7,970.00 | 1.00 | 5,308.07 | 2,654.04 | 6.89 | - | 7,969.00 | 1.00 |
| 5151000127-7 | LAPTOP | 09/12/2016 | 7,970.00 | 1.00 | 5,308.07 | 2,654.04 | 6.89 | - | 7,969.00 | 1.00 |
| 5151000043-1 | IMPRESORA PARA CÓDIGO DE BARRAS | 09/12/2016 | 13,974.99 | 1.00 | 9,307.42 | 4,653.72 | 12.85 | - | 13,973.99 | 1.00 |
| 5151000136-1 | MULTIFUNCIONAL | 09/12/2016 | 55,080.00 | 1.00 | 36,683.28 | 18,341.64 | 54.08 | - | 55,079.00 | 1.00 |
| 5151000136-2 | MULTIFUNCIONAL | 09/12/2016 | 55,080.00 | 1.00 | 36,683.28 | 18,341.64 | 54.08 | - | 55,079.00 | 1.00 |
| 5151000042-1 | IMPRESORA LASSER | 09/12/2016 | 113,736.00 | 1.00 | 75,748.10 | 37,874.04 | 112.86 | - | 113,735.00 | 1.00 |

AMEALCO DE BONFIL

Del 01 de enero al 31 de octubre 2021

| Numero de Inventario | Descripción | Fecha Factura | Monto Original | Valor en libros | Depreciaciones anteriores a 2019 | Depreciación del ejercicio 2019 | Depreciación del ejercicio 2020 | Depreciación del ejercicio 2021 | Depreciación Acumulada en Balance | Saldo por Depreciar al 31 de octubre 2021 |
|----------------------|----------------------------------|---------------|----------------|-----------------|----------------------------------|---------------------------------|---------------------------------|---------------------------------|-----------------------------------|-------------------------------------------|
| 5151000135-1 | ESCANER | 09/12/2016 | 31,137.99 | 1.00 | 20,737.92 | 10,368.96 | 30.11 | - | 31,136.99 | 1.00 |
| 5151000042-2 | IMPRESORA LASSER | 09/12/2016 | 2,030.00 | 1.00 | 1,351.94 | 675.96 | 1.10 | - | 2,029.00 | 1.00 |
| 5151000042-3 | IMPRESORA LASSER | 09/12/2016 | 2,030.00 | 1.00 | 1,351.94 | 675.96 | 1.10 | - | 2,029.00 | 1.00 |
| 5151000042-4 | IMPRESORA LASSER | 09/12/2016 | 2,030.00 | 1.00 | 1,351.94 | 675.96 | 1.10 | - | 2,029.00 | 1.00 |
| 5151000042-5 | IMPRESORA LASSER | 09/12/2016 | 2,030.00 | 1.00 | 1,351.94 | 675.96 | 1.10 | - | 2,029.00 | 1.00 |
| 5151000042-6 | IMPRESORA LASSER | 09/12/2016 | 2,030.00 | 1.00 | 1,351.94 | 675.96 | 1.10 | - | 2,029.00 | 1.00 |
| 5151000042-7 | IMPRESORA LASSER | 09/12/2016 | 2,030.00 | 1.00 | 1,351.94 | 675.96 | 1.10 | - | 2,029.00 | 1.00 |
| 5151000042-8 | IMPRESORA LASSER | 09/12/2016 | 2,030.00 | 1.00 | 1,351.94 | 675.96 | 1.10 | - | 2,029.00 | 1.00 |
| 5151000042-9 | IMPRESORA LASSER | 09/12/2016 | 2,030.00 | 1.00 | 1,351.94 | 675.96 | 1.10 | - | 2,029.00 | 1.00 |
| 5151000042-11 | IMPRESORA LASSER | 09/12/2016 | 2,030.00 | 1.00 | 1,351.94 | 675.96 | 1.10 | - | 2,029.00 | 1.00 |
| 5151000042-12 | IMPRESORA LASSER | 09/12/2016 | 2,030.00 | 1.00 | 1,351.94 | 675.96 | 1.10 | - | 2,029.00 | 1.00 |
| 5151000042-13 | IMPRESORA LASSER | 09/12/2016 | 2,030.00 | 1.00 | 1,351.94 | 675.96 | 1.10 | - | 2,029.00 | 1.00 |
| 5151000042-14 | IMPRESORA LASSER | 09/12/2016 | 2,030.00 | 1.00 | 1,351.94 | 675.96 | 1.10 | - | 2,029.00 | 1.00 |
| 5151000042-15 | IMPRESORA LASSER | 09/12/2016 | 2,030.00 | 1.00 | 1,351.94 | 675.96 | 1.10 | - | 2,029.00 | 1.00 |
| 5151000042-16 | IMPRESORA LASSER | 09/12/2016 | 2,030.00 | 1.00 | 1,351.94 | 675.96 | 1.10 | - | 2,029.00 | 1.00 |
| 5151000042-17 | IMPRESORA LASSER | 09/12/2016 | 2,030.00 | 1.00 | 1,351.94 | 675.96 | 1.10 | - | 2,029.00 | 1.00 |
| 5151000042-18 | IMPRESORA LASSER | 09/12/2016 | 2,030.00 | 1.00 | 1,351.94 | 675.96 | 1.10 | - | 2,029.00 | 1.00 |
| 5151000042-19 | IMPRESORA LASSER | 09/12/2016 | 2,030.00 | 1.00 | 1,351.94 | 675.96 | 1.10 | - | 2,029.00 | 1.00 |
| 5151000042-20 | IMPRESORA LASSER | 09/12/2016 | 2,030.00 | 1.00 | 1,351.94 | 675.96 | 1.10 | - | 2,029.00 | 1.00 |
| 5151000038-1 | IMPRESORA DE MATRIZ DE IMPACTO | 13/12/2016 | 6,496.00 | 1.00 | 4,326.26 | 2,163.12 | 5.62 | - | 6,495.00 | 1.00 |
| 5151000038-2 | IMPRESORA DE MATRIZ DE IMPACTO | 13/12/2016 | 6,496.00 | 1.00 | 4,326.26 | 2,163.12 | 5.62 | - | 6,495.00 | 1.00 |
| 5151000128-179 | COMPUTADORA | 15/12/2016 | 23,176.80 | 1.00 | 15,435.82 | 7,717.92 | 22.06 | - | 23,175.80 | 1.00 |
| 5151000128-180 | COMPUTADORA | 15/12/2016 | 23,176.80 | 1.00 | 15,435.82 | 7,717.92 | 22.06 | - | 23,175.80 | 1.00 |
| 5151000136-3 | MULTIFUNCIONAL | 15/12/2016 | 6,329.06 | 1.00 | 4,215.13 | 2,107.56 | 5.37 | - | 6,328.06 | 1.00 |
| 5151000136-4 | MULTIFUNCIONAL | 15/12/2016 | 6,329.06 | 1.00 | 4,215.13 | 2,107.56 | 5.37 | - | 6,328.06 | 1.00 |
| 5691000302-1 | MAQUINA CONTROL DE ACCESO MASTER | 28/06/2016 | 84,256.00 | 39,319.64 | 21,063.94 | 8,425.56 | 8,425.56 | 7,021.30 | 44,936.36 | 39,319.64 |
| 5691000304-1 | BASURERO LISBOA MEDIANO | 05/08/2016 | 3,306.00 | 1,597.90 | 771.40 | 330.60 | 330.60 | 275.50 | 1,708.10 | 1,597.90 |
| 5691000304-2 | BASURERO LISBOA MEDIANO | 05/08/2016 | 3,306.00 | 1,597.90 | 771.40 | 330.60 | 330.60 | 275.50 | 1,708.10 | 1,597.90 |
| 5691000304-3 | BASURERO LISBOA MEDIANO | 05/08/2016 | 3,306.00 | 1,597.90 | 771.40 | 330.60 | 330.60 | 275.50 | 1,708.10 | 1,597.90 |
| 5691000304-4 | BASURERO LISBOA MEDIANO | 05/08/2016 | 3,306.00 | 1,597.90 | 771.40 | 330.60 | 330.60 | 275.50 | 1,708.10 | 1,597.90 |
| 5691000304-5 | BASURERO LISBOA MEDIANO | 05/08/2016 | 3,306.00 | 1,597.90 | 771.40 | 330.60 | 330.60 | 275.50 | 1,708.10 | 1,597.90 |

AMEALCO DE BONFIL

Del 01 de enero al 31 de octubre 2021

| Numero de Inventario | Descripción | Fecha Factura | Monto Original | Valor en libros | Depreciaciones anteriores a 2019 | Depreciación del ejercicio 2019 | Depreciación del ejercicio 2020 | Depreciación del ejercicio 2021 | Depreciación Acumulada en Balance | Saldo por Depreciar al 31 de octubre 2021 |
|----------------------|-------------------------|---------------|----------------|-----------------|----------------------------------|---------------------------------|---------------------------------|---------------------------------|-----------------------------------|-------------------------------------------|
| 5691000304-6 | BASURERO LISBOA MEDIANO | 05/08/2016 | 3,306.00 | 1,597.90 | 771.40 | 330.60 | 330.60 | 275.50 | 1,708.10 | 1,597.90 |
| 5691000304-7 | BASURERO LISBOA MEDIANO | 05/08/2016 | 3,306.00 | 1,597.90 | 771.40 | 330.60 | 330.60 | 275.50 | 1,708.10 | 1,597.90 |
| 5691000304-8 | BASURERO LISBOA MEDIANO | 05/08/2016 | 3,306.00 | 1,597.90 | 771.40 | 330.60 | 330.60 | 275.50 | 1,708.10 | 1,597.90 |
| 5691000304-9 | BASURERO LISBOA MEDIANO | 05/08/2016 | 3,306.00 | 1,597.90 | 771.40 | 330.60 | 330.60 | 275.50 | 1,708.10 | 1,597.90 |
| 5691000304-10 | BASURERO LISBOA MEDIANO | 05/08/2016 | 3,306.00 | 1,597.90 | 771.40 | 330.60 | 330.60 | 275.50 | 1,708.10 | 1,597.90 |
| 5691000304-11 | BASURERO LISBOA MEDIANO | 05/08/2016 | 3,306.00 | 1,597.90 | 771.40 | 330.60 | 330.60 | 275.50 | 1,708.10 | 1,597.90 |
| 5691000303-1 | CAJA SANITARIA | 13/12/2016 | 139,780.00 | 66,395.67 | 33,780.11 | 13,977.96 | 13,977.96 | 11,648.30 | 73,384.33 | 66,395.67 |
| 5191000040-1 | COPIADORA | 07/10/2016 | 78,880.00 | 39,440.17 | 17,090.61 | 7,887.96 | 7,887.96 | 6,573.30 | 39,439.83 | 39,440.17 |
| 5651000104-58 | RADIO MOBIL | 18/07/2016 | 6,028.52 | 2,863.43 | 1,456.93 | 602.88 | 602.88 | 502.40 | 3,165.09 | 2,863.43 |
| 5651000104-59 | RADIO MOBIL | 18/07/2016 | 6,028.52 | 2,863.43 | 1,456.93 | 602.88 | 602.88 | 502.40 | 3,165.09 | 2,863.43 |
| 5651000104-60 | RADIO MOBIL | 18/07/2016 | 6,028.52 | 2,863.43 | 1,456.93 | 602.88 | 602.88 | 502.40 | 3,165.09 | 2,863.43 |
| 5651000104-61 | RADIO MOBIL | 18/07/2016 | 6,028.52 | 2,863.43 | 1,456.93 | 602.88 | 602.88 | 502.40 | 3,165.09 | 2,863.43 |
| 5651000104-62 | RADIO MOBIL | 18/07/2016 | 6,028.52 | 2,863.43 | 1,456.93 | 602.88 | 602.88 | 502.40 | 3,165.09 | 2,863.43 |
| 5651000104-63 | RADIO MOBIL | 18/07/2016 | 6,028.52 | 2,863.43 | 1,456.93 | 602.88 | 602.88 | 502.40 | 3,165.09 | 2,863.43 |
| 5651000104-64 | RADIO MOBIL | 18/07/2016 | 6,028.52 | 2,863.43 | 1,456.93 | 602.88 | 602.88 | 502.40 | 3,165.09 | 2,863.43 |
| 5651000104-65 | RADIO MOBIL | 10/10/2016 | 6,791.80 | 3,395.81 | 1,471.59 | 679.20 | 679.20 | 566.00 | 3,395.99 | 3,395.81 |
| 5651000104-66 | RADIO MOBIL | 10/10/2016 | 6,791.80 | 3,395.81 | 1,471.59 | 679.20 | 679.20 | 566.00 | 3,395.99 | 3,395.81 |
| 5651000104-67 | RADIO MOBIL | 10/10/2016 | 6,791.80 | 3,395.81 | 1,471.59 | 679.20 | 679.20 | 566.00 | 3,395.99 | 3,395.81 |
| 5651000107-1 | GPS DIGITAL | 13/12/2016 | 32,460.00 | 16,771.00 | 6,492.00 | 3,246.00 | 3,246.00 | 2,705.00 | 15,689.00 | 16,771.00 |
| 5911000001-1 | SOFTWARE | 13/12/2016 | 6,191.50 | 1.00 | 4,123.53 | 2,061.72 | 5.25 | - | 6,190.50 | 1.00 |
| 5911000001-2 | SOFTWARE | 13/12/2016 | 6,191.50 | 1.00 | 4,123.53 | 2,061.72 | 5.25 | - | 6,190.50 | 1.00 |
| 5911000001-3 | SOFTWARE | 13/12/2016 | 10,904.00 | 1.00 | 7,262.08 | 3,631.08 | 9.84 | - | 10,903.00 | 1.00 |
| 5911000001-4 | SOFTWARE | 13/12/2016 | 10,904.00 | 1.00 | 7,262.08 | 3,631.08 | 9.84 | - | 10,903.00 | 1.00 |
| 5911000001-5 | SOFTWARE | 13/12/2016 | 10,904.00 | 1.00 | 7,262.08 | 3,631.08 | 9.84 | - | 10,903.00 | 1.00 |
| 5911000001-6 | SOFTWARE | 13/12/2016 | 10,904.00 | 1.00 | 7,262.08 | 3,631.08 | 9.84 | - | 10,903.00 | 1.00 |
| 5911000001-7 | SOFTWARE | 13/12/2016 | 10,904.00 | 1.00 | 7,262.08 | 3,631.08 | 9.84 | - | 10,903.00 | 1.00 |
| 5911000001-8 | SOFTWARE | 13/12/2016 | 10,904.00 | 1.00 | 7,262.08 | 3,631.08 | 9.84 | - | 10,903.00 | 1.00 |
| 5911000001-9 | SOFTWARE | 13/12/2016 | 10,904.00 | 1.00 | 7,262.08 | 3,631.08 | 9.84 | - | 10,903.00 | 1.00 |
| 5911000001-10 | SOFTWARE | 13/12/2016 | 10,904.00 | 1.00 | 7,262.08 | 3,631.08 | 9.84 | - | 10,903.00 | 1.00 |
| 5911000001-11 | SOFTWARE | 13/12/2016 | 10,904.00 | 1.00 | 7,262.08 | 3,631.08 | 9.84 | - | 10,903.00 | 1.00 |
| 5911000001-12 | SOFTWARE | 13/12/2016 | 10,904.00 | 1.00 | 7,262.08 | 3,631.08 | 9.84 | - | 10,903.00 | 1.00 |

AMEALCO DE BONFIL

Del 01 de enero al 31 de octubre 2021

| Numero de Inventario | Descripción | Fecha Factura | Monto Original | Valor en libros | Depreciaciones anteriores a 2019 | Depreciación del ejercicio 2019 | Depreciación del ejercicio 2020 | Depreciación del ejercicio 2021 | Depreciación Acumulada en Balance | Saldo por Depreciar al 31 de octubre 2021 |
|----------------------|------------------------------------------------------------------|---------------|----------------|-----------------|----------------------------------|---------------------------------|---------------------------------|---------------------------------|-----------------------------------|-------------------------------------------|
| 5911000001-13 | SOFTWARE | 13/12/2016 | 10,904.00 | 1.00 | 7,262.08 | 3,631.08 | 9.84 | - | 10,903.00 | 1.00 |
| 5911000001-14 | SOFTWARE | 13/12/2016 | 10,904.00 | 1.00 | 7,262.08 | 3,631.08 | 9.84 | - | 10,903.00 | 1.00 |
| 5911000001-15 | SOFTWARE | 13/12/2016 | 9,570.00 | 1.00 | 6,373.63 | 3,186.84 | 8.53 | - | 9,569.00 | 1.00 |
| 5911000001-16 | SOFTWARE | 13/12/2016 | 9,570.00 | 1.00 | 6,373.63 | 3,186.84 | 8.53 | - | 9,569.00 | 1.00 |
| 5911000001-17 | SOFTWARE | 13/12/2016 | 9,570.00 | 1.00 | 6,373.63 | 3,186.84 | 8.53 | - | 9,569.00 | 1.00 |
| 5221000028-1 | APARATOS DE GIMNASIO AL AIRE LIBRE | 09/02/2017 | 23,374.00 | 1,558.09 | 8,570.53 | 4,674.84 | 4,674.84 | 3,895.70 | 21,815.91 | 1,558.09 |
| 5221000028-2 | APARATOS DE GIMNASIO AL AIRE LIBRE | 09/02/2017 | 28,188.00 | 1,879.20 | 10,335.60 | 5,637.60 | 5,637.60 | 4,698.00 | 26,308.80 | 1,879.20 |
| 5221000028-3 | APARATOS DE GIMNASIO AL AIRE LIBRE | 09/02/2017 | 23,084.00 | 1,539.11 | 8,464.07 | 4,616.76 | 4,616.76 | 3,847.30 | 21,544.89 | 1,539.11 |
| 5221000028-4 | APARATOS DE GIMNASIO AL AIRE LIBRE | 09/02/2017 | 26,854.00 | 1,790.09 | 9,846.53 | 5,370.84 | 5,370.84 | 4,475.70 | 25,063.91 | 1,790.09 |
| 5221000028-5 | APARATOS DE GIMNASIO AL AIRE LIBRE | 09/02/2017 | 21,483.20 | 1,432.39 | 7,877.11 | 4,296.60 | 4,296.60 | 3,580.50 | 20,050.81 | 1,432.39 |
| 5221000028-6 | APARATOS DE GIMNASIO AL AIRE LIBRE | 09/02/2017 | 22,562.00 | 1,504.31 | 8,272.67 | 4,512.36 | 4,512.36 | 3,760.30 | 21,057.69 | 1,504.31 |
| 5221000028-7 | APARATOS DE GIMNASIO AL AIRE LIBRE | 09/02/2017 | 21,750.00 | 1,450.00 | 7,975.00 | 4,350.00 | 4,350.00 | 3,625.00 | 20,300.00 | 1,450.00 |
| 5221000028-8 | APARATOS DE GIMNASIO AL AIRE LIBRE | 09/02/2017 | 22,527.20 | 1,501.99 | 8,259.91 | 4,505.40 | 4,505.40 | 3,754.50 | 21,025.21 | 1,501.99 |
| 5221000028-9 | APARATOS DE GIMNASIO AL AIRE LIBRE | 09/02/2017 | 24,708.00 | 1,647.20 | 9,059.60 | 4,941.60 | 4,941.60 | 4,118.00 | 23,060.80 | 1,647.20 |
| 5221000028-10 | APARATOS DE GIMNASIO AL AIRE LIBRE | 09/02/2017 | 22,852.00 | 1,523.29 | 8,379.13 | 4,570.44 | 4,570.44 | 3,808.70 | 21,328.71 | 1,523.29 |
| 5221000028-11 | APARATOS DE GIMNASIO AL AIRE LIBRE | 09/02/2017 | 21,228.00 | 1,415.20 | 7,783.60 | 4,245.60 | 4,245.60 | 3,538.00 | 19,812.80 | 1,415.20 |
| 5221000028-12 | APARATOS DE GIMNASIO AL AIRE LIBRE | 09/02/2017 | 25,520.00 | 1,701.51 | 9,357.27 | 5,103.96 | 5,103.96 | 4,253.30 | 23,818.49 | 1,701.51 |
| 5221000028-13 | APARATOS DE GIMNASIO AL AIRE LIBRE | 09/02/2017 | 23,606.00 | 1,573.91 | 8,655.47 | 4,721.16 | 4,721.16 | 3,934.30 | 22,032.09 | 1,573.91 |
| 5221000028-14 | APARATOS DE GIMNASIO AL AIRE LIBRE | 09/02/2017 | 25,281.26 | 1,685.64 | 9,269.72 | 5,056.20 | 5,056.20 | 4,213.50 | 23,595.62 | 1,685.64 |
| 5221000028-15 | APARATOS DE GIMNASIO AL AIRE LIBRE | 09/02/2017 | 29,127.54 | 1,941.78 | 10,680.12 | 5,825.52 | 5,825.52 | 4,854.60 | 27,185.76 | 1,941.78 |
| 5221000028-16 | APARATOS DE GIMNASIO AL AIRE LIBRE | 09/02/2017 | 28,112.95 | 1,874.15 | 10,308.10 | 5,622.60 | 5,622.60 | 4,685.50 | 26,238.80 | 1,874.15 |
| 5291000020-9 | CARPA PROFESIONAL DE LONA PLASTIFICADA (INCLUYE EQUIPO COMPLETO) | 07/02/2017 | 8,700.00 | 580.00 | 3,190.00 | 1,740.00 | 1,740.00 | 1,450.00 | 8,120.00 | 580.00 |
| 5291000020-10 | CARPA PROFESIONAL DE LONA PLASTIFICADA (INCLUYE EQUIPO COMPLETO) | 07/02/2017 | 8,700.00 | 580.00 | 3,190.00 | 1,740.00 | 1,740.00 | 1,450.00 | 8,120.00 | 580.00 |
| 5291000020-11 | CARPA PROFESIONAL DE LONA PLASTIFICADA (INCLUYE EQUIPO COMPLETO) | 07/02/2017 | 8,700.00 | 580.00 | 3,190.00 | 1,740.00 | 1,740.00 | 1,450.00 | 8,120.00 | 580.00 |
| 5291000020-12 | CARPA PROFESIONAL DE LONA PLASTIFICADA (INCLUYE EQUIPO COMPLETO) | 07/02/2017 | 8,700.00 | 580.00 | 3,190.00 | 1,740.00 | 1,740.00 | 1,450.00 | 8,120.00 | 580.00 |

AMEALCO DE BONFIL

Del 01 de enero al 31 de octubre 2021

| Numero de Inventario | Descripción | Fecha Factura | Monto Original | Valor en libros | Depreciaciones anteriores a 2019 | Depreciación del ejercicio 2019 | Depreciación del ejercicio 2020 | Depreciación del ejercicio 2021 | Depreciación Acumulada en Balance | Saldo por Depreciar al 31 de octubre 2021 |
|----------------------|------------------------------------------------------------------|---------------|----------------|-----------------|----------------------------------|---------------------------------|---------------------------------|---------------------------------|-----------------------------------|-------------------------------------------|
| 5291000020-13 | CARPA PROFESIONAL DE LONA PLASTIFICADA (INCLUYE EQUIPO COMPLETO) | 07/02/2017 | 8,700.00 | 580.00 | 3,190.00 | 1,740.00 | 1,740.00 | 1,450.00 | 8,120.00 | 580.00 |
| 5291000020-14 | CARPA PROFESIONAL DE LONA PLASTIFICADA (INCLUYE EQUIPO COMPLETO) | 07/02/2017 | 8,700.00 | 580.00 | 3,190.00 | 1,740.00 | 1,740.00 | 1,450.00 | 8,120.00 | 580.00 |
| 5291000020-15 | CARPA PROFESIONAL DE LONA PLASTIFICADA (INCLUYE EQUIPO COMPLETO) | 07/02/2017 | 8,700.00 | 580.00 | 3,190.00 | 1,740.00 | 1,740.00 | 1,450.00 | 8,120.00 | 580.00 |
| 5291000020-16 | CARPA PROFESIONAL DE LONA PLASTIFICADA (INCLUYE EQUIPO COMPLETO) | 07/02/2017 | 8,700.00 | 580.00 | 3,190.00 | 1,740.00 | 1,740.00 | 1,450.00 | 8,120.00 | 580.00 |
| 5291000020-17 | CARPA PROFESIONAL DE LONA PLASTIFICADA (INCLUYE EQUIPO COMPLETO) | 07/02/2017 | 8,700.00 | 591.44 | 3,186.04 | 1,737.36 | 1,737.36 | 1,447.80 | 8,108.56 | 591.44 |
| 5291000020-18 | CARPA PROFESIONAL DE LONA PLASTIFICADA (INCLUYE EQUIPO COMPLETO) | 07/02/2017 | 11,600.00 | 773.51 | 4,253.27 | 2,319.96 | 2,319.96 | 1,933.30 | 10,826.49 | 773.51 |
| 5651000104-68 | RADIO MOBIL | 10/02/2017 | 7,108.48 | 3,791.05 | 1,303.27 | 710.88 | 710.88 | 592.40 | 3,317.43 | 3,791.05 |
| 5651000104-69 | RADIO MOBIL | 10/02/2017 | 7,108.48 | 3,791.05 | 1,303.27 | 710.88 | 710.88 | 592.40 | 3,317.43 | 3,791.05 |
| 5651000104-70 | RADIO MOBIL | 10/02/2017 | 7,108.48 | 3,791.05 | 1,303.27 | 710.88 | 710.88 | 592.40 | 3,317.43 | 3,791.05 |
| 5651000104-71 | RADIO MOBIL | 10/02/2017 | 7,108.48 | 3,791.05 | 1,303.27 | 710.88 | 710.88 | 592.40 | 3,317.43 | 3,791.05 |
| 5651000104-72 | RADIO MOBIL | 10/02/2017 | 7,108.48 | 3,791.05 | 1,303.27 | 710.88 | 710.88 | 592.40 | 3,317.43 | 3,791.05 |
| 5671000169-2 | SIERRA CIRCULAR | 20/02/2017 | 3,364.00 | 1,794.31 | 616.67 | 336.36 | 336.36 | 280.30 | 1,569.69 | 1,794.31 |
| 5211000092-10 | MICROFONO | 31/03/2017 | 7,910.00 | 1.00 | 4,613.11 | 2,636.40 | 659.49 | - | 7,909.00 | 1.00 |
| 5671000185-1 | HERRAMIENTA MANUAL | 17/03/2017 | 8,555.00 | 4,634.04 | 1,497.10 | 855.48 | 855.48 | 712.90 | 3,920.96 | 4,634.04 |
| 5671000172-2 | ESMERILADORA | 29/04/2017 | 3,828.00 | 2,105.40 | 638.00 | 382.80 | 382.80 | 319.00 | 1,722.60 | 2,105.40 |
| 5671000181-3 | TORQUIMETRO | 29/04/2017 | 3,990.40 | 2,194.89 | 665.01 | 399.00 | 399.00 | 332.50 | 1,795.51 | 2,194.89 |
| 5321000184-1 | ESTUCHE DIAGNÓSTICO (JGO. DE) | 18/05/2017 | 6,336.00 | 739.20 | 2,006.40 | 1,267.20 | 1,267.20 | 1,056.00 | 5,596.80 | 739.20 |
| 5231000011-1 | CÁMARA DE VIDEO | 30/05/2017 | 3,583.01 | 1.00 | 1,890.79 | 1,194.24 | 496.98 | - | 3,582.01 | 1.00 |
| 5231000011-2 | CÁMARA DE VIDEO | 30/05/2017 | 3,583.01 | 1.00 | 1,890.79 | 1,194.24 | 496.98 | - | 3,582.01 | 1.00 |
| 5971000001-1 | LICENCIAS INFORMÁTICAS E INTELLECTUALES | 30/05/2017 | 3,800.16 | 1.00 | 2,003.62 | 1,265.40 | 530.14 | - | 3,799.16 | 1.00 |
| 5971000001-2 | LICENCIAS INFORMÁTICAS E INTELLECTUALES | 30/05/2017 | 3,800.16 | 1.00 | 2,003.62 | 1,265.40 | 530.14 | - | 3,799.16 | 1.00 |
| 5971000001-3 | LICENCIAS INFORMÁTICAS E INTELLECTUALES | 27/01/2017 | 5,672.40 | 1.00 | 3,620.41 | 1,888.92 | 162.07 | - | 5,671.40 | 1.00 |
| 5971000001-4 | LICENCIAS INFORMÁTICAS E INTELLECTUALES | 27/01/2017 | 5,672.40 | 1.00 | 3,620.41 | 1,888.92 | 162.07 | - | 5,671.40 | 1.00 |
| 5971000001-5 | LICENCIAS INFORMÁTICAS E INTELLECTUALES | 27/01/2017 | 5,672.40 | 1.00 | 3,620.41 | 1,888.92 | 162.07 | - | 5,671.40 | 1.00 |
| 5971000001-6 | LICENCIAS INFORMÁTICAS E INTELLECTUALES | 27/01/2017 | 5,672.40 | 1.00 | 3,620.41 | 1,888.92 | 162.07 | - | 5,671.40 | 1.00 |

AMEALCO DE BONFIL

Del 01 de enero al 31 de octubre 2021

| Numero de Inventario | Descripción | Fecha Factura | Monto Original | Valor en libros | Depreciaciones anteriores a 2019 | Depreciación del ejercicio 2019 | Depreciación del ejercicio 2020 | Depreciación del ejercicio 2021 | Depreciación Acumulada en Balance | Saldo por Depreciar al 31 de octubre 2021 |
|----------------------|-----------------------------------------|---------------|----------------|-----------------|----------------------------------|---------------------------------|---------------------------------|---------------------------------|-----------------------------------|-------------------------------------------|
| 5971000001-7 | LICENCIAS INFORMÁTICAS E INTELLECTUALES | 27/01/2017 | 5,672.40 | 1.00 | 3,620.41 | 1,888.92 | 162.07 | - | 5,671.40 | 1.00 |
| 5971000001-8 | LICENCIAS INFORMÁTICAS E INTELLECTUALES | 27/01/2017 | 5,672.40 | 1.00 | 3,620.41 | 1,888.92 | 162.07 | - | 5,671.40 | 1.00 |
| 5971000001-9 | LICENCIAS INFORMÁTICAS E INTELLECTUALES | 27/01/2017 | 5,672.40 | 1.00 | 3,620.41 | 1,888.92 | 162.07 | - | 5,671.40 | 1.00 |
| 5971000001-10 | LICENCIAS INFORMÁTICAS E INTELLECTUALES | 27/01/2017 | 5,672.40 | 1.00 | 3,620.41 | 1,888.92 | 162.07 | - | 5,671.40 | 1.00 |
| 5971000001-11 | LICENCIAS INFORMÁTICAS E INTELLECTUALES | 27/01/2017 | 5,672.40 | 1.00 | 3,620.41 | 1,888.92 | 162.07 | - | 5,671.40 | 1.00 |
| 5971000001-12 | LICENCIAS INFORMÁTICAS E INTELLECTUALES | 27/01/2017 | 5,672.40 | 1.00 | 3,620.41 | 1,888.92 | 162.07 | - | 5,671.40 | 1.00 |
| 5971000001-13 | LICENCIAS INFORMÁTICAS E INTELLECTUALES | 27/01/2017 | 5,672.40 | 1.00 | 3,620.41 | 1,888.92 | 162.07 | - | 5,671.40 | 1.00 |
| 5971000001-14 | LICENCIAS INFORMÁTICAS E INTELLECTUALES | 27/01/2017 | 5,672.40 | 1.00 | 3,620.41 | 1,888.92 | 162.07 | - | 5,671.40 | 1.00 |
| 5971000001-15 | LICENCIAS INFORMÁTICAS E INTELLECTUALES | 27/01/2017 | 5,672.40 | 1.00 | 3,620.41 | 1,888.92 | 162.07 | - | 5,671.40 | 1.00 |
| 5971000001-16 | LICENCIAS INFORMÁTICAS E INTELLECTUALES | 27/01/2017 | 5,672.40 | 1.00 | 3,620.41 | 1,888.92 | 162.07 | - | 5,671.40 | 1.00 |
| 5971000001-17 | LICENCIAS INFORMÁTICAS E INTELLECTUALES | 27/01/2017 | 5,672.40 | 1.00 | 3,620.41 | 1,888.92 | 162.07 | - | 5,671.40 | 1.00 |
| 5971000001-18 | LICENCIAS INFORMÁTICAS E INTELLECTUALES | 27/01/2017 | 5,672.40 | 1.00 | 3,620.41 | 1,888.92 | 162.07 | - | 5,671.40 | 1.00 |
| 5971000001-19 | LICENCIAS INFORMÁTICAS E INTELLECTUALES | 27/01/2017 | 5,672.40 | 1.00 | 3,620.41 | 1,888.92 | 162.07 | - | 5,671.40 | 1.00 |
| 5971000001-20 | LICENCIAS INFORMÁTICAS E INTELLECTUALES | 27/01/2017 | 5,672.40 | 1.00 | 3,620.41 | 1,888.92 | 162.07 | - | 5,671.40 | 1.00 |
| 5971000001-21 | LICENCIAS INFORMÁTICAS E INTELLECTUALES | 27/01/2017 | 5,672.40 | 1.00 | 3,620.41 | 1,888.92 | 162.07 | - | 5,671.40 | 1.00 |
| 5971000001-22 | LICENCIAS INFORMÁTICAS E INTELLECTUALES | 27/01/2017 | 5,672.40 | 1.00 | 3,620.41 | 1,888.92 | 162.07 | - | 5,671.40 | 1.00 |
| 5971000001-23 | LICENCIAS INFORMÁTICAS E INTELLECTUALES | 27/01/2017 | 5,672.40 | 1.00 | 3,620.41 | 1,888.92 | 162.07 | - | 5,671.40 | 1.00 |
| 5971000001-24 | LICENCIAS INFORMÁTICAS E INTELLECTUALES | 27/01/2017 | 5,672.40 | 1.00 | 3,620.41 | 1,888.92 | 162.07 | - | 5,671.40 | 1.00 |
| 5971000001-25 | LICENCIAS INFORMÁTICAS E INTELLECTUALES | 27/01/2017 | 5,672.40 | 1.00 | 3,620.41 | 1,888.92 | 162.07 | - | 5,671.40 | 1.00 |
| 5971000001-26 | LICENCIAS INFORMÁTICAS E INTELLECTUALES | 27/01/2017 | 5,672.40 | 1.00 | 3,620.41 | 1,888.92 | 162.07 | - | 5,671.40 | 1.00 |
| 5971000001-27 | LICENCIAS INFORMÁTICAS E INTELLECTUALES | 27/01/2017 | 5,672.40 | 1.00 | 3,620.41 | 1,888.92 | 162.07 | - | 5,671.40 | 1.00 |
| 5971000001-28 | LICENCIAS INFORMÁTICAS E INTELLECTUALES | 27/01/2017 | 5,672.40 | 1.00 | 3,620.41 | 1,888.92 | 162.07 | - | 5,671.40 | 1.00 |
| 5971000001-29 | LICENCIAS INFORMÁTICAS E INTELLECTUALES | 27/01/2017 | 5,672.40 | 1.00 | 3,620.41 | 1,888.92 | 162.07 | - | 5,671.40 | 1.00 |
| 5971000001-30 | LICENCIAS INFORMÁTICAS E INTELLECTUALES | 27/01/2017 | 5,672.40 | 1.00 | 3,620.41 | 1,888.92 | 162.07 | - | 5,671.40 | 1.00 |
| 5971000001-31 | LICENCIAS INFORMÁTICAS E INTELLECTUALES | 27/01/2017 | 5,672.40 | 1.00 | 3,620.41 | 1,888.92 | 162.07 | - | 5,671.40 | 1.00 |
| 5971000001-32 | LICENCIAS INFORMÁTICAS E INTELLECTUALES | 27/01/2017 | 5,672.40 | 1.00 | 3,620.41 | 1,888.92 | 162.07 | - | 5,671.40 | 1.00 |

AMEALCO DE BONFIL

Del 01 de enero al 31 de octubre 2021

| Numero de Inventario | Descripción | Fecha Factura | Monto Original | Valor en libros | Depreciaciones anteriores a 2019 | Depreciación del ejercicio 2019 | Depreciación del ejercicio 2020 | Depreciación del ejercicio 2021 | Depreciación Acumulada en Balance | Saldo por Depreciar al 31 de octubre 2021 |
|----------------------|------------------------------------------------|---------------|----------------|-----------------|----------------------------------|---------------------------------|---------------------------------|---------------------------------|-----------------------------------|-------------------------------------------|
| 5971000001-33 | LICENCIAS INFORMÁTICAS E INTELLECTUALES | 27/01/2017 | 5,672.40 | 1.00 | 3,620.41 | 1,888.92 | 162.07 | - | 5,671.40 | 1.00 |
| 5971000001-34 | LICENCIAS INFORMÁTICAS E INTELLECTUALES | 27/01/2017 | 5,672.40 | 1.00 | 3,620.41 | 1,888.92 | 162.07 | - | 5,671.40 | 1.00 |
| 5971000001-35 | LICENCIAS INFORMÁTICAS E INTELLECTUALES | 27/01/2017 | 5,672.40 | 1.00 | 3,620.41 | 1,888.92 | 162.07 | - | 5,671.40 | 1.00 |
| 5971000001-36 | LICENCIAS INFORMÁTICAS E INTELLECTUALES | 27/01/2017 | 5,672.40 | 1.00 | 3,620.41 | 1,888.92 | 162.07 | - | 5,671.40 | 1.00 |
| 5651000108-1 | MODULO FOTOVOLTAICO | 07/04/2017 | 4,408.00 | 2,424.57 | 734.61 | 440.76 | 440.76 | 367.30 | 1,983.43 | 2,424.57 |
| 5211000096-5 | MEZCLADORA | 30/06/2017 | 13,500.00 | 1.00 | 6,743.34 | 4,495.56 | 2,260.10 | - | 13,499.00 | 1.00 |
| 5671000186-1 | COMPRESOR LUBRICADO DE AIRE | 06/06/2017 | 3,543.00 | 2,007.44 | 531.54 | 354.36 | 354.36 | 295.30 | 1,535.56 | 2,007.44 |
| 5651000016-1 | CONMUTADOR TELEFÓNICO AUTOMÁTICO | 09/06/2017 | 13,674.42 | 7,749.02 | 2,051.10 | 1,367.40 | 1,367.40 | 1,139.50 | 5,925.40 | 7,749.02 |
| 5671000167-4 | BOMBA PARA AGUA | 07/08/2017 | 3,031.95 | 1,768.45 | 404.32 | 303.24 | 303.24 | 252.70 | 1,263.50 | 1,768.45 |
| 5221000031-1 | JUEGO INFANTIL PARA PARQUE PÚBLICO | 30/08/2017 | 405,306.99 | 67,550.99 | 108,081.92 | 81,061.44 | 81,061.44 | 67,551.20 | 337,756.00 | 67,550.99 |
| 5221000031-2 | JUEGO INFANTIL PARA PARQUE PÚBLICO | 30/08/2017 | 290,639.30 | 48,439.80 | 77,503.84 | 58,127.88 | 58,127.88 | 48,439.90 | 242,199.50 | 48,439.80 |
| 5221000031-3 | JUEGO INFANTIL PARA PARQUE PÚBLICO | 30/08/2017 | 62,516.99 | 10,419.49 | 16,671.20 | 12,503.40 | 12,503.40 | 10,419.50 | 52,097.50 | 10,419.49 |
| 5221000033-1 | COLUMPIO DE ONDAS | 30/08/2017 | 20,521.99 | 3,420.49 | 5,472.48 | 4,104.36 | 4,104.36 | 3,420.30 | 17,101.50 | 3,420.49 |
| 5221000033-2 | COLUMPIO DE ONDAS | 30/08/2017 | 20,521.99 | 3,420.49 | 5,472.48 | 4,104.36 | 4,104.36 | 3,420.30 | 17,101.50 | 3,420.49 |
| 5221000032-1 | TREPADERO | 30/08/2017 | 24,962.99 | 4,160.49 | 6,656.80 | 4,992.60 | 4,992.60 | 4,160.50 | 20,802.50 | 4,160.49 |
| 5221000032-2 | TREPADERO | 30/08/2017 | 17,514.99 | 2,918.99 | 4,670.72 | 3,503.04 | 3,503.04 | 2,919.20 | 14,596.00 | 2,918.99 |
| 5221000032-3 | TREPADERO | 30/08/2017 | 16,565.00 | 2,761.00 | 4,417.28 | 3,312.96 | 3,312.96 | 2,760.80 | 13,804.00 | 2,761.00 |
| 5691000302-2 | MAQUINA CONTROL DE ACCESO MASTER | 13/09/2017 | 5,800.00 | 3,431.83 | 724.95 | 579.96 | 579.96 | 483.30 | 2,368.17 | 3,431.83 |
| 5621000143-3 | HIDROLAVADORA | 27/09/2017 | 17,499.99 | 10,354.32 | 2,187.45 | 1,749.96 | 1,749.96 | 1,458.30 | 7,145.67 | 10,354.32 |
| 5651000104-73 | RADIO TIPO PORTATIL MARCA KENWOOD MOD. TK-2000 | 01/09/2017 | 4,988.00 | 2,909.50 | 623.55 | 498.84 | 540.41 | 415.70 | 2,078.50 | 2,909.50 |
| 5651000104-74 | RADIO TIPO PORTATIL MARCA KENWOOD MOD. TK-2000 | 01/09/2017 | 4,988.00 | 2,909.50 | 623.55 | 498.84 | 540.41 | 415.70 | 2,078.50 | 2,909.50 |
| 5211000015-5 | BOCINA | 26/10/2017 | 13,950.00 | 1.00 | 5,419.54 | 4,645.32 | 3,884.14 | - | 13,949.00 | 1.00 |
| 5211000015-6 | BOCINA | 26/10/2017 | 13,950.00 | 1.00 | 5,419.54 | 4,645.32 | 3,884.14 | - | 13,949.00 | 1.00 |
| 5151000089-4 | SERVIDOR | 01/11/2017 | 71,989.60 | 1.00 | 25,993.63 | 23,994.12 | 22,000.85 | - | 71,988.60 | 1.00 |
| 5151000139-1 | DISCO DURO | 01/11/2017 | 7,569.00 | 1.00 | 2,730.52 | 2,520.48 | 2,317.00 | - | 7,568.00 | 1.00 |
| 5151000097-1 | SWITCH DE 24 PUERTOS | 30/11/2017 | 11,503.20 | 1.00 | 4,153.50 | 3,834.00 | 3,514.70 | - | 11,502.20 | 1.00 |
| 5151000138-1 | FUENTE DE PODER | 01/11/2017 | 7,447.20 | 1.00 | 2,689.05 | 2,482.20 | 2,274.95 | - | 7,446.20 | 1.00 |
| 5151000139-2 | DISCO DURO | 01/11/2017 | 7,569.00 | 1.00 | 2,730.52 | 2,520.48 | 2,317.00 | - | 7,568.00 | 1.00 |
| 5971000002-1 | WINDOWS SERVER | 01/11/2017 | 15,878.08 | 1.00 | 5,728.03 | 5,287.44 | 4,861.61 | - | 15,877.08 | 1.00 |

AMEALCO DE BONFIL

Del 01 de enero al 31 de octubre 2021

| Numero de Inventario | Descripción | Fecha Factura | Monto Original | Valor en libros | Depreciaciones anteriores a 2019 | Depreciación del ejercicio 2019 | Depreciación del ejercicio 2020 | Depreciación del ejercicio 2021 | Depreciación Acumulada en Balance | Saldo por Depreciar al 31 de octubre 2021 |
|----------------------|----------------------------------------------------------------------------|---------------|----------------|-----------------|----------------------------------|---------------------------------|---------------------------------|---------------------------------|-----------------------------------|-------------------------------------------|
| 5151000140-1 | NO BREAK | 01/11/2017 | 19,604.00 | 1.00 | 7,078.50 | 6,534.00 | 5,990.50 | - | 19,603.00 | 1.00 |
| 5691000313-1 | WORKSTATION | 09/12/2017 | 71,456.00 | 44,064.38 | 7,145.64 | 7,145.64 | 7,145.64 | 5,954.70 | 27,391.62 | 44,064.38 |
| 5971000001-37 | LICENCIAS INFORMÁTICAS E INTELECTUALES | 09/12/2017 | 5,119.99 | 1.00 | 1,704.96 | 1,704.96 | 1,704.96 | 4.11 | 5,118.99 | 1.00 |
| 5971000001-38 | LICENCIAS INFORMÁTICAS E INTELECTUALES | 09/12/2017 | 5,119.99 | 1.00 | 1,704.96 | 1,704.96 | 1,704.96 | 4.11 | 5,118.99 | 1.00 |
| 5971000001-39 | LICENCIAS INFORMÁTICAS E INTELECTUALES | 09/12/2017 | 5,119.99 | 1.00 | 1,704.96 | 1,704.96 | 1,704.96 | 4.11 | 5,118.99 | 1.00 |
| 5971000001-40 | LICENCIAS INFORMÁTICAS E INTELECTUALES | 09/12/2017 | 5,119.99 | 1.00 | 1,704.96 | 1,704.96 | 1,704.96 | 4.11 | 5,118.99 | 1.00 |
| 5971000001-41 | LICENCIAS INFORMÁTICAS E INTELECTUALES | 09/12/2017 | 5,119.99 | 1.00 | 1,704.96 | 1,704.96 | 1,704.96 | 4.11 | 5,118.99 | 1.00 |
| 5971000001-42 | LICENCIAS INFORMÁTICAS E INTELECTUALES | 09/12/2017 | 5,119.99 | 1.00 | 1,704.96 | 1,704.96 | 1,704.96 | 4.11 | 5,118.99 | 1.00 |
| 5971000001-43 | LICENCIAS INFORMÁTICAS E INTELECTUALES | 09/12/2017 | 5,119.99 | 1.00 | 1,704.96 | 1,704.96 | 1,704.96 | 4.11 | 5,118.99 | 1.00 |
| 5971000001-44 | LICENCIAS INFORMÁTICAS E INTELECTUALES | 09/12/2017 | 5,119.99 | 1.00 | 1,704.96 | 1,704.96 | 1,704.96 | 4.11 | 5,118.99 | 1.00 |
| 5211000059-1 | PANTALLA DE PLASMA (PANTALLA MANUAL 2 13M MATTWEISS) | 09/12/2017 | 3,360.00 | 1.00 | 1,119.84 | 1,119.84 | 1,119.32 | - | 3,359.00 | 1.00 |
| 5211000101-1 | VIDEO PROYECTOR (PIEZA BENQ DLP MS527 SVGA 3200 LUMENES HDMI COLOR)) | 09/12/2017 | 8,159.99 | 1.00 | 2,719.68 | 2,719.68 | 2,719.63 | - | 8,158.99 | 1.00 |
| 5211000101-2 | VIDEO PROYECTOR (PIEZA BENQ DLP MS527 SVGA 3200 LUMENES HDMI COLOR)) | 09/12/2017 | 8,159.99 | 1.00 | 2,719.68 | 2,719.68 | 2,719.63 | - | 8,158.99 | 1.00 |
| 5151000080-1 | PROYECTOR MULTIMEDIA (IDEACENTRE LENOVO AA10 510-22 ASR AMD A9) | 09/12/2017 | 19,401.01 | 1.00 | 6,466.32 | 6,466.32 | 6,466.32 | 1.05 | 19,400.01 | 1.00 |
| 5211000061-1 | PANTALLA TRIPIE (PIEZA DE 2.13 M RED-LEAF 84*84 PULGADAS) | 09/12/2017 | 3,600.29 | 1.00 | 1,200.00 | 1,200.00 | 1,199.29 | - | 3,599.29 | 1.00 |
| 5151000140-2 | NO BREAK APC (PIEZA BACK-UPS RS 1000 VA/600W 120 V 8 CONTAC 4BAT) | 09/12/2017 | 3,800.00 | 1.00 | 1,265.40 | 1,265.40 | 1,265.40 | 2.80 | 3,799.00 | 1.00 |
| 5151000140-3 | NO BREAK APC (PIEZA BACK-UPS RS 1000 VA/600W 120 V 8 CONTAC 4BAT) | 09/12/2017 | 3,800.00 | 1.00 | 1,265.40 | 1,265.40 | 1,265.40 | 2.80 | 3,799.00 | 1.00 |
| 5151000140-4 | NO BREAK APC (PIEZA BACK-UPS RS 1000 VA/600W 120 V 8 CONTAC 4BAT) | 09/12/2017 | 3,800.00 | 1.00 | 1,265.40 | 1,265.40 | 1,265.40 | 2.80 | 3,799.00 | 1.00 |
| 5151000140-5 | NO BREAK APC (PIEZA BACK-UPS RS 1000 VA/600W 120 V 8 CONTAC 4BAT) | 09/12/2017 | 3,800.00 | 1.00 | 1,265.40 | 1,265.40 | 1,265.40 | 2.80 | 3,799.00 | 1.00 |
| 5151000140-6 | NO BREAK APC (PIEZA BACK-UPS RS 1000 VA/600W 120 V 8 CONTAC 4BAT) | 09/12/2017 | 3,799.99 | 1.00 | 1,265.40 | 1,265.40 | 1,265.40 | 2.79 | 3,798.99 | 1.00 |
| 5151000140-7 | NO BREAK APC (PIEZA BACK-UPS RS 1000 VA/600W 120 V 8 CONTAC 4BAT) | 09/12/2017 | 3,799.99 | 1.00 | 1,265.40 | 1,265.40 | 1,265.40 | 2.79 | 3,798.99 | 1.00 |
| 5691000313-2 | WORKSTATION (PIEZA HP Z640 TW XEON E5-2620 V4 2.1 HGZ 20 MB 8 CORE) | 09/12/2017 | 71,456.00 | 44,064.38 | 7,145.64 | 7,145.64 | 7,145.64 | 5,954.70 | 27,391.62 | 44,064.38 |
| 5151000128-181 | COMPUTADORA (PC ELITEDESK 800 G3 TWR PROCESADOR INTEL CORE I7 6700 34 GH)) | 09/12/2017 | 29,648.44 | 1.00 | 9,877.38 | 9,872.88 | 9,872.88 | 24.30 | 29,647.44 | 1.00 |

AMEALCO DE BONFIL

Del 01 de enero al 31 de octubre 2021

| Numero de Inventario | Descripción | Fecha Factura | Monto Original | Valor en libros | Depreciaciones anteriores a 2019 | Depreciación del ejercicio 2019 | Depreciación del ejercicio 2020 | Depreciación del ejercicio 2021 | Depreciación Acumulada en Balance | Saldo por Depreciar al 31 de octubre 2021 |
|----------------------|----------------------------------------------------------------------------|---------------|----------------|-----------------|----------------------------------|---------------------------------|---------------------------------|---------------------------------|-----------------------------------|-------------------------------------------|
| 5151000128-182 | COMPUTADORA (PC ELITEDESK 800 G3 TWR PROCESADOR INTEL CORE 17 6700 34 GH)) | 09/12/2017 | 29,648.44 | 1.00 | 9,877.38 | 9,872.88 | 9,872.88 | 24.30 | 29,647.44 | 1.00 |
| 5151000128-183 | COMPUTADORA (PC ELITEDESK 800 G3 TWR PROCESADOR INTEL CORE 17 6700 34 GH)) | 09/12/2017 | 29,648.44 | 1.00 | 9,877.38 | 9,872.88 | 9,872.88 | 24.30 | 29,647.44 | 1.00 |
| 5151000128-184 | COMPUTADORA (PC ELITEDESK 800 G3 TWR PROCESADOR INTEL CORE 17 6700 34 GH)) | 09/12/2017 | 29,648.44 | 1.00 | 9,877.38 | 9,872.88 | 9,872.88 | 24.30 | 29,647.44 | 1.00 |
| 5151000128-185 | COMPUTADORA (PC ELITEDESK 800 G3 TWR PROCESADOR INTEL CORE 17 6700 34 GH)) | 09/12/2017 | 29,648.44 | 1.00 | 9,877.38 | 9,872.88 | 9,872.88 | 24.30 | 29,647.44 | 1.00 |
| 5151000128-186 | COMPUTADORA (PC ELITEDESK 800 G3 TWR PROCESADOR INTEL CORE 17 6700 34 GH)) | 09/12/2017 | 29,648.44 | 1.00 | 9,877.38 | 9,872.88 | 9,872.88 | 24.30 | 29,647.44 | 1.00 |
| 5151000128-187 | COMPUTADORA (PC ELITEDESK 800 G3 TWR PROCESADOR INTEL CORE 17 6700 34 GH)) | 09/12/2017 | 29,648.44 | 1.00 | 9,877.38 | 9,872.88 | 9,872.88 | 24.30 | 29,647.44 | 1.00 |
| 5151000128-188 | COMPUTADORA (PC ELITEDESK 800 G3 TWR PROCESADOR INTEL CORE 17 6700 34 GH)) | 09/12/2017 | 29,648.44 | 1.00 | 9,877.38 | 9,872.88 | 9,872.88 | 24.30 | 29,647.44 | 1.00 |
| 5151000128-189 | COMPUTADORA (PC ELITEDESK 800 G3 TWR PROCESADOR INTEL CORE 17 6700 34 GH)) | 09/12/2017 | 29,648.44 | 1.00 | 9,877.38 | 9,872.88 | 9,872.88 | 24.30 | 29,647.44 | 1.00 |
| 5971000001-45 | LICENCIA AUTOCAD | 09/12/2017 | 5,119.99 | 1.00 | 1,704.96 | 1,704.96 | 1,704.96 | 4.11 | 5,118.99 | 1.00 |
| 5971000001-46 | LICENCIA AUTOCAD | 09/12/2017 | 5,119.99 | 1.00 | 1,704.96 | 1,704.96 | 1,704.96 | 4.11 | 5,118.99 | 1.00 |
| 5971000001-47 | LICENCIAS INFORMÁTICAS E INTELCTUALES (LICENCIA BASE CIVIL CAD) | 09/12/2017 | 16,042.30 | 1.00 | 5,342.07 | 5,342.04 | 5,342.04 | 15.15 | 16,041.30 | 1.00 |
| 5971000001-48 | LICENCIAS INFORMÁTICAS E INTELCTUALES (LICENCIA BASE CIVIL CAD) | 09/12/2017 | 16,042.30 | 1.00 | 5,342.07 | 5,342.04 | 5,342.04 | 15.15 | 16,041.30 | 1.00 |
| 5971000001-49 | LICENCIAS INFORMÁTICAS E INTELCTUALES (LICENCIA BASE CIVIL CAD) | 09/12/2017 | 16,042.30 | 1.00 | 5,342.07 | 5,342.04 | 5,342.04 | 15.15 | 16,041.30 | 1.00 |
| 5971000001-50 | LICENCIAS INFORMÁTICAS E INTELCTUALES (LICENCIA BASE CIVIL CAD) | 09/12/2017 | 16,042.30 | 1.00 | 5,342.07 | 5,342.04 | 5,342.04 | 15.15 | 16,041.30 | 1.00 |
| 5971000001-51 | LICENCIAS INFORMÁTICAS E INTELCTUALES (LICENCIA BASE CIVIL CAD) | 09/12/2017 | 16,042.30 | 1.00 | 5,342.07 | 5,342.04 | 5,342.04 | 15.15 | 16,041.30 | 1.00 |
| 5971000001-52 | LICENCIAS INFORMÁTICAS E INTELCTUALES (LICENCIA BASE CIVIL CAD) | 09/12/2017 | 16,042.30 | 1.00 | 5,342.07 | 5,342.04 | 5,342.04 | 15.15 | 16,041.30 | 1.00 |
| 5971000001-53 | LICENCIAS INFORMÁTICAS E INTELCTUALES (LICENCIA BASE CIVIL CAD) | 09/12/2017 | 16,042.29 | 1.00 | 5,342.07 | 5,342.04 | 5,342.04 | 15.14 | 16,041.29 | 1.00 |
| 5971000001-54 | LICENCIAS INFORMÁTICAS E INTELCTUALES (LICENCIA BASE CIVIL CAD) | 09/12/2017 | 16,042.29 | 1.00 | 5,342.07 | 5,342.04 | 5,342.04 | 15.14 | 16,041.29 | 1.00 |

AMEALCO DE BONFIL

Del 01 de enero al 31 de octubre 2021

| Numero de Inventario | Descripción | Fecha Factura | Monto Original | Valor en libros | Depreciaciones anteriores a 2019 | Depreciación del ejercicio 2019 | Depreciación del ejercicio 2020 | Depreciación del ejercicio 2021 | Depreciación Acumulada en Balance | Saldo por Depreciar al 31 de octubre 2021 |
|----------------------|------------------------------------------------------------------------------------------------------------------------------------|---------------|----------------|-----------------|----------------------------------|---------------------------------|---------------------------------|---------------------------------|-----------------------------------|-------------------------------------------|
| 5211000059-2 | PANTALLA DE PLASMA (PANTALLA MANUAL 2 13M MATTWEISS) | 09/12/2017 | 3,360.00 | 1.00 | 1,118.96 | 1,118.88 | 1,118.88 | 2.28 | 3,359.00 | 1.00 |
| 5112000002-111 | ARCHIVERO METALICO CON DOS GAVETAS Y CERRADURA DE SEGURIDAD | 15/02/2018 | 3,571.64 | 2,262.20 | 297.60 | 357.12 | 357.12 | 297.60 | 1,309.44 | 2,262.20 |
| 5112000002-112 | ARCHIVERO METALICO CON DOS GAVETAS Y CERRADURA DE SEGURIDAD | 15/02/2018 | 3,571.64 | 2,262.20 | 297.60 | 357.12 | 357.12 | 297.60 | 1,309.44 | 2,262.20 |
| 5112000002-113 | ARCHIVERO METALICO CON DOS GAVETAS Y CERRADURA DE SEGURIDAD | 15/02/2018 | 3,571.64 | 2,262.20 | 297.60 | 357.12 | 357.12 | 297.60 | 1,309.44 | 2,262.20 |
| 5112000002-114 | ARCHIVERO METALICO CON DOS GAVETAS Y CERRADURA DE SEGURIDAD | 15/02/2018 | 3,571.64 | 2,262.20 | 297.60 | 357.12 | 357.12 | 297.60 | 1,309.44 | 2,262.20 |
| 5651000105-2 | DUPLEXER EQUIPO DE COMUNICACIÓN DE RECHAZO DE 6 CABIDADES PARA SEGURIDAD PÚBLICA | 20/02/2018 | 8,526.00 | 5,399.80 | 710.50 | 852.60 | 852.60 | 710.50 | 3,126.20 | 5,399.80 |
| 5651000067-1 | RECEPTOR PORTATIL MARCA KENWOOD MODELO TK-2402 | 20/02/2018 | 7,076.00 | 4,481.32 | 589.70 | 707.64 | 707.64 | 589.70 | 2,594.68 | 4,481.32 |
| 5651000067-2 | RECEPTOR PORTATIL MARCA KENWOOD MODELO TK-2402 | 20/02/2018 | 7,076.00 | 4,481.32 | 589.70 | 707.64 | 707.64 | 589.70 | 2,594.68 | 4,481.32 |
| 5651000067-3 | RECEPTOR PORTATIL MARCA KENWOOD MODELO TK-2402 | 20/02/2018 | 7,076.00 | 4,481.32 | 589.70 | 707.64 | 707.64 | 589.70 | 2,594.68 | 4,481.32 |
| 5651000067-4 | RECEPTOR PORTATIL MARCA KENWOOD MODELO TK-2402 | 20/02/2018 | 7,076.00 | 4,481.32 | 589.70 | 707.64 | 707.64 | 589.70 | 2,594.68 | 4,481.32 |
| 5651000067-5 | RECEPTOR PORTATIL MARCA KENWOOD MODELO TK-2402 | 20/02/2018 | 7,076.00 | 4,481.32 | 589.70 | 707.64 | 707.64 | 589.70 | 2,594.68 | 4,481.32 |
| 5151000085-6 | SCANNER HP FLOW PERP 7500 CAMA TAMAÑO OFICIO Y ADF PARA EL AREA DE ATENCIÓN CIUDADANA/PRESIDENCIA | 26/02/2018 | 23,197.68 | 1.00 | 6,439.72 | 7,724.88 | 7,724.88 | 1,307.20 | 23,196.68 | 1.00 |
| 5671000074-5 | MOTOSIERRA MARCA STIHL, MODELO MS362 C-M 25" PARA PODA Y DERRIBO DE ARBOLES/SERVICIOS MUNICIPALES | 23/02/2018 | 10,810.00 | 6,846.48 | 900.80 | 1,080.96 | 1,080.96 | 900.80 | 3,963.52 | 6,846.48 |
| 5671000187-1 | MOTO BOMBA PARA EQUIPO DE FILTRADO | 23/02/2018 | 9,930.18 | 6,289.18 | 827.50 | 993.00 | 993.00 | 827.50 | 3,641.00 | 6,289.18 |
| 5651000004-2 | ANTENA ACCES POINT PARA EXTERIOR PARA SERVICIO DE INTERNET EN EL PARQUE RECREATIVO CERRO DE LOS GALLOS/DIRECCIÓN DE ADMINISTRACION | 27/02/2018 | 6,700.16 | 4,243.20 | 558.40 | 670.08 | 670.08 | 558.40 | 2,456.96 | 4,243.20 |
| 5491000012-8 | CUATRIMOTO SPORTSMAN MARCA POLARIS SERIE 4XASEA57XJA236793 | 15/03/2018 | 202,500.01 | 57,375.01 | 30,375.00 | 40,500.00 | 40,500.00 | 33,750.00 | 145,125.00 | 57,375.01 |
| 5491000012-9 | CUATRIMOTO SPORTSMAN MARCA POLARIS SERIE 4XASEA579JA236803 | 15/03/2018 | 202,500.01 | 57,375.01 | 30,375.00 | 40,500.00 | 40,500.00 | 33,750.00 | 145,125.00 | 57,375.01 |
| 5491000012-10 | CUATRIMOTO SPORTSMAN MARCA POLARIS SERIE 4XASEA578JA236792 | 15/03/2018 | 202,500.01 | 57,375.01 | 30,375.00 | 40,500.00 | 40,500.00 | 33,750.00 | 145,125.00 | 57,375.01 |
| 5491000012-11 | CUATRIMOTO SPORTSMAN MARCA POLARIS SERIE 4XASEA575JA236801 | 15/03/2018 | 202,500.01 | 57,375.01 | 30,375.00 | 40,500.00 | 40,500.00 | 33,750.00 | 145,125.00 | 57,375.01 |
| 5491000012-12 | CUATRIMOTO SPORTSMAN MARCA POLARIS SERIE 4XASEA578JA236789 | 15/03/2018 | 202,500.01 | 57,375.01 | 30,375.00 | 40,500.00 | 40,500.00 | 33,750.00 | 145,125.00 | 57,375.01 |

AMEALCO DE BONFIL

Del 01 de enero al 31 de octubre 2021

| Numero de Inventario | Descripción | Fecha Factura | Monto Original | Valor en libros | Depreciaciones anteriores a 2019 | Depreciación del ejercicio 2019 | Depreciación del ejercicio 2020 | Depreciación del ejercicio 2021 | Depreciación Acumulada en Balance | Saldo por Depreciar al 31 de octubre 2021 |
|----------------------|-------------------------------------|---------------|----------------|-----------------|----------------------------------|---------------------------------|---------------------------------|---------------------------------|-----------------------------------|-------------------------------------------|
| 5691000314-1 | POSTE GALVANIZADO 10M DE ALTURA | 17/03/2018 | 36,192.00 | 23,223.20 | 2,714.40 | 3,619.20 | 3,619.20 | 3,016.00 | 12,968.80 | 23,223.20 |
| 5691000314-2 | POSTE GALVANIZADO 10M DE ALTURA | 17/03/2018 | 36,192.00 | 23,223.20 | 2,714.40 | 3,619.20 | 3,619.20 | 3,016.00 | 12,968.80 | 23,223.20 |
| 5691000314-3 | POSTE GALVANIZADO 10M DE ALTURA | 17/03/2018 | 36,192.00 | 23,223.20 | 2,714.40 | 3,619.20 | 3,619.20 | 3,016.00 | 12,968.80 | 23,223.20 |
| 5691000314-4 | POSTE GALVANIZADO 10M DE ALTURA | 17/03/2018 | 36,192.00 | 23,223.20 | 2,714.40 | 3,619.20 | 3,619.20 | 3,016.00 | 12,968.80 | 23,223.20 |
| 5691000314-5 | POSTE GALVANIZADO 10M DE ALTURA | 17/03/2018 | 36,192.00 | 23,223.20 | 2,714.40 | 3,619.20 | 3,619.20 | 3,016.00 | 12,968.80 | 23,223.20 |
| 5121000009-1 | GABINETE METALICO PARA POSTES | 17/03/2018 | 8,787.00 | 5,638.11 | 659.07 | 878.76 | 878.76 | 732.30 | 3,148.89 | 5,638.11 |
| 5121000009-2 | GABINETE METALICO PARA POSTES | 17/03/2018 | 8,787.00 | 5,638.11 | 659.07 | 878.76 | 878.76 | 732.30 | 3,148.89 | 5,638.11 |
| 5121000009-3 | GABINETE METALICO PARA POSTES | 17/03/2018 | 8,787.00 | 5,638.11 | 659.07 | 878.76 | 878.76 | 732.30 | 3,148.89 | 5,638.11 |
| 5121000009-4 | GABINETE METALICO PARA POSTES | 17/03/2018 | 8,787.00 | 5,638.11 | 659.07 | 878.76 | 878.76 | 732.30 | 3,148.89 | 5,638.11 |
| 5121000009-5 | GABINETE METALICO PARA POSTES | 17/03/2018 | 8,787.00 | 5,638.11 | 659.07 | 878.76 | 878.76 | 732.30 | 3,148.89 | 5,638.11 |
| 5121000009-6 | GABINETE METALICO PARA POSTES | 17/03/2018 | 8,787.00 | 5,638.11 | 659.07 | 878.76 | 878.76 | 732.30 | 3,148.89 | 5,638.11 |
| 5121000009-7 | GABINETE METALICO PARA POSTES | 17/03/2018 | 8,787.00 | 5,638.11 | 659.07 | 878.76 | 878.76 | 732.30 | 3,148.89 | 5,638.11 |
| 5661000058-1 | PARARRAYOS | 17/03/2018 | 7,621.20 | 4,890.27 | 571.59 | 762.12 | 762.12 | 635.10 | 2,730.93 | 4,890.27 |
| 5661000058-2 | PARARRAYOS | 17/03/2018 | 7,621.20 | 4,890.27 | 571.59 | 762.12 | 762.12 | 635.10 | 2,730.93 | 4,890.27 |
| 5661000058-3 | PARARRAYOS | 17/03/2018 | 7,621.20 | 4,890.27 | 571.59 | 762.12 | 762.12 | 635.10 | 2,730.93 | 4,890.27 |
| 5661000058-4 | PARARRAYOS | 17/03/2018 | 7,621.20 | 4,890.27 | 571.59 | 762.12 | 762.12 | 635.10 | 2,730.93 | 4,890.27 |
| 5661000058-5 | PARARRAYOS | 17/03/2018 | 7,621.20 | 4,890.27 | 571.59 | 762.12 | 762.12 | 635.10 | 2,730.93 | 4,890.27 |
| 5231000010-6 | CAMARA DE VIDEO PTZ DS-2DE7230IW-AE | 17/03/2018 | 37,700.00 | 1.00 | 9,418.44 | 12,554.16 | 12,554.16 | 3,172.24 | 37,699.00 | 1.00 |
| 5231000010-7 | CAMARA DE VIDEO PTZ DS-2DE7230IW-AE | 17/03/2018 | 37,700.00 | 1.00 | 9,418.44 | 12,554.16 | 12,554.16 | 3,172.24 | 37,699.00 | 1.00 |
| 5231000010-8 | CAMARA DE VIDEO PTZ DS-2DE7230IW-AE | 17/03/2018 | 37,700.00 | 1.00 | 9,418.44 | 12,554.16 | 12,554.16 | 3,172.24 | 37,699.00 | 1.00 |
| 5231000010-9 | CAMARA DE VIDEO PTZ DS-2DE7230IW-AE | 17/03/2018 | 37,700.00 | 1.00 | 9,418.44 | 12,554.16 | 12,554.16 | 3,172.24 | 37,699.00 | 1.00 |
| 5231000010-10 | CAMARA DE VIDEO PTZ DS-2DE7230IW-AE | 17/03/2018 | 37,700.00 | 1.00 | 9,418.44 | 12,554.16 | 12,554.16 | 3,172.24 | 37,699.00 | 1.00 |
| 5231000010-11 | CAMARA DE VIDEO PTZ DS-2DE7230IW-AE | 17/03/2018 | 37,700.00 | 1.00 | 9,418.44 | 12,554.16 | 12,554.16 | 3,172.24 | 37,699.00 | 1.00 |
| 5231000010-12 | CAMARA DE VIDEO PTZ DS-2DE7230IW-AE | 17/03/2018 | 37,700.00 | 1.00 | 9,418.44 | 12,554.16 | 12,554.16 | 3,172.24 | 37,699.00 | 1.00 |
| 5651000109-1 | RADIO PMP | 17/03/2018 | 14,790.00 | 9,490.25 | 1,109.25 | 1,479.00 | 1,479.00 | 1,232.50 | 5,299.75 | 9,490.25 |
| 5651000109-2 | RADIO PMP | 17/03/2018 | 14,790.00 | 9,490.25 | 1,109.25 | 1,479.00 | 1,479.00 | 1,232.50 | 5,299.75 | 9,490.25 |
| 5651000109-3 | RADIO PMP | 17/03/2018 | 14,790.00 | 9,490.25 | 1,109.25 | 1,479.00 | 1,479.00 | 1,232.50 | 5,299.75 | 9,490.25 |
| 5651000109-4 | RADIO PMP | 17/03/2018 | 14,790.00 | 9,490.25 | 1,109.25 | 1,479.00 | 1,479.00 | 1,232.50 | 5,299.75 | 9,490.25 |
| 5651000109-5 | RADIO PMP | 17/03/2018 | 14,790.00 | 9,490.25 | 1,109.25 | 1,479.00 | 1,479.00 | 1,232.50 | 5,299.75 | 9,490.25 |

AMEALCO DE BONFIL

Del 01 de enero al 31 de octubre 2021

| Numero de Inventario | Descripción | Fecha Factura | Monto Original | Valor en libros | Depreciaciones anteriores a 2019 | Depreciación del ejercicio 2019 | Depreciación del ejercicio 2020 | Depreciación del ejercicio 2021 | Depreciación Acumulada en Balance | Saldo por Depreciar al 31 de octubre 2021 |
|----------------------|----------------------------------------------------------------------------------|---------------|----------------|-----------------|----------------------------------|---------------------------------|---------------------------------|---------------------------------|-----------------------------------|-------------------------------------------|
| 5651000109-6 | RADIO PMP | 17/03/2018 | 14,790.00 | 9,490.25 | 1,109.25 | 1,479.00 | 1,479.00 | 1,232.50 | 5,299.75 | 9,490.25 |
| 5651000109-7 | RADIO PMP | 17/03/2018 | 14,790.00 | 9,490.25 | 1,109.25 | 1,479.00 | 1,479.00 | 1,232.50 | 5,299.75 | 9,490.25 |
| 5651000109-8 | RADIO PMP | 17/03/2018 | 14,790.00 | 9,490.25 | 1,109.25 | 1,479.00 | 1,479.00 | 1,232.50 | 5,299.75 | 9,490.25 |
| 5651000109-9 | RADIO PMP | 17/03/2018 | 14,790.00 | 9,490.25 | 1,109.25 | 1,479.00 | 1,479.00 | 1,232.50 | 5,299.75 | 9,490.25 |
| 5651000109-10 | RADIO PMP | 17/03/2018 | 14,790.00 | 9,490.25 | 1,109.25 | 1,479.00 | 1,479.00 | 1,232.50 | 5,299.75 | 9,490.25 |
| 5651000109-11 | RADIO PMP | 17/03/2018 | 14,790.00 | 9,490.25 | 1,109.25 | 1,479.00 | 1,479.00 | 1,232.50 | 5,299.75 | 9,490.25 |
| 5651000109-12 | RADIO PMP | 17/03/2018 | 14,790.00 | 9,490.25 | 1,109.25 | 1,479.00 | 1,479.00 | 1,232.50 | 5,299.75 | 9,490.25 |
| 5651000109-13 | RADIO PMP | 17/03/2018 | 14,790.00 | 9,490.25 | 1,109.25 | 1,479.00 | 1,479.00 | 1,232.50 | 5,299.75 | 9,490.25 |
| 5651000109-14 | RADIO PMP | 17/03/2018 | 14,790.00 | 9,490.25 | 1,109.25 | 1,479.00 | 1,479.00 | 1,232.50 | 5,299.75 | 9,490.25 |
| 5151000128-190 | COMPUTADORA, ESTACION DE TRABAJO | 17/03/2018 | 40,600.00 | 1.00 | 10,142.91 | 13,519.80 | 13,519.80 | 3,416.49 | 40,599.00 | 1.00 |
| 5151000131-2 | MONITOR 19" HD 1920X1080 DVI/VGA | 17/03/2018 | 7,540.00 | 1.00 | 1,883.70 | 2,510.88 | 2,510.88 | 633.54 | 7,539.00 | 1.00 |
| 5151000131-3 | MONITOR 19" HD 1920X1080 DVI/VGA | 17/03/2018 | 7,540.00 | 1.00 | 1,883.70 | 2,510.88 | 2,510.88 | 633.54 | 7,539.00 | 1.00 |
| 5211000059-3 | PANTALLA 40" RESOLUCION 1920X1080 LG49VL5B | 17/03/2018 | 49,126.00 | 1.00 | 12,272.94 | 16,359.00 | 16,359.00 | 4,134.06 | 49,125.00 | 1.00 |
| 5211000059-4 | PANTALLA 40" RESOLUCION 1920X1080 LG49VL5B | 17/03/2018 | 49,126.00 | 1.00 | 12,272.94 | 16,359.00 | 16,359.00 | 4,134.06 | 49,125.00 | 1.00 |
| 5121000010-1 | GABINETE PARA TELECOMUNICACIONES SR-1912-GAPV2 (60 PROFUNDO) | 17/03/2018 | 19,430.00 | 12,467.44 | 1,457.28 | 1,943.04 | 1,943.04 | 1,619.20 | 6,962.56 | 12,467.44 |
| 5151000129-4 | SWITCH MULTIPLEXAJE | 17/03/2018 | 16,820.00 | 1.00 | 4,202.10 | 5,601.12 | 5,601.12 | 1,414.66 | 16,819.00 | 1.00 |
| 5211000095-3 | GRABADOR DE VIDEO 162 CANALES DS-9616NI-116 | 17/03/2018 | 55,100.00 | 1.00 | 13,765.38 | 18,348.36 | 18,348.36 | 4,636.90 | 55,099.00 | 1.00 |
| 5651000104-75 | RADIO TIPO PORTATIL MARCA KENWOOD TK-2402 PARA LA DIRECCIÓN DE SEGURIDAD PÚBLICA | 18/04/2018 | 8,062.00 | 5,240.44 | 537.44 | 806.16 | 806.16 | 671.80 | 2,821.56 | 5,240.44 |
| 5651000104-76 | RADIO TIPO PORTATIL MARCA KENWOOD TK-2402 PARA LA DIRECCIÓN DE SEGURIDAD PÚBLICA | 18/04/2018 | 8,062.00 | 5,240.44 | 537.44 | 806.16 | 806.16 | 671.80 | 2,821.56 | 5,240.44 |
| 5651000104-77 | RADIO TIPO PORTATIL MARCA KENWOOD TK-2402 PARA LA DIRECCIÓN DE SEGURIDAD PÚBLICA | 18/04/2018 | 8,062.00 | 5,240.44 | 537.44 | 806.16 | 806.16 | 671.80 | 2,821.56 | 5,240.44 |
| 5651000104-78 | RADIO TIPO PORTATIL MARCA KENWOOD TK-2402 PARA LA DIRECCIÓN DE SEGURIDAD PÚBLICA | 18/04/2018 | 8,062.00 | 5,240.44 | 537.44 | 806.16 | 806.16 | 671.80 | 2,821.56 | 5,240.44 |
| 5651000104-79 | RADIO TIPO PORTATIL MARCA KENWOOD TK-2402 PARA LA DIRECCIÓN DE SEGURIDAD PÚBLICA | 18/04/2018 | 8,062.00 | 5,240.44 | 537.44 | 806.16 | 806.16 | 671.80 | 2,821.56 | 5,240.44 |
| 5691000315-1 | ESTRUCTURA DE ARBOL NAVIDAD | 18/04/2018 | 104,400.00 | 67,860.00 | 6,960.00 | 10,440.00 | 10,440.00 | 8,700.00 | 36,540.00 | 67,860.00 |
| 5661000115-1 | TRANSFORMADOR DE DISTRIBUCION TRIFASICO TIPO ESTACION DE 225 KVA | 02/05/2018 | 115,518.60 | 76,049.54 | 6,738.62 | 11,551.92 | 11,551.92 | 9,626.60 | 39,469.06 | 76,049.54 |
| 5661000115-2 | TRANSFORMADOR DE DISTRIBUCION TRIFASICO TIPO POSTE DE 75 KVA | 02/05/2018 | 64,229.20 | 42,284.36 | 3,746.68 | 6,422.88 | 6,422.88 | 5,352.40 | 21,944.84 | 42,284.36 |

AMEALCO DE BONFIL

Del 01 de enero al 31 de octubre 2021

| Numero de Inventario | Descripción | Fecha Factura | Monto Original | Valor en libros | Depreciaciones anteriores a 2019 | Depreciación del ejercicio 2019 | Depreciación del ejercicio 2020 | Depreciación del ejercicio 2021 | Depreciación Acumulada en Balance | Saldo por Depreciar al 31 de octubre 2021 |
|----------------------|---------------------------------------------------------------------------------------------------------------------------------------------|---------------|----------------|-----------------|----------------------------------|---------------------------------|---------------------------------|---------------------------------|-----------------------------------|-------------------------------------------|
| 5661000115-3 | TRANSFORMADOR DE DISTRIBUCION TRIFASICO TIPO POSTE DE 75 KVA | 02/05/2018 | 64,229.20 | 42,284.36 | 3,746.68 | 6,422.88 | 6,422.88 | 5,352.40 | 21,944.84 | 42,284.36 |
| 5621000185-1 | MOTORREDUCTOR EJES COLINEALES MARCA SUMITOMO POTENCIA 5 HP. 1750 RPM 220/440 VCA CON FRENO RELACION 25:1 SERVICIOS MUNICIPALES | 01/06/2018 | 31,900.00 | 21,000.97 | 1,594.98 | 3,189.96 | 3,455.79 | 2,658.30 | 10,899.03 | 21,000.97 |
| 5621000185-2 | MOTORREDUCTOR DE EJES COLINEALES MARCA SEMIROMO POTENCIA 7.5 HP. 1750 RPM 220/440 VCA60 HZ CON FRENO RELACION29:1 SERVICIOS MUNICIPALES | 01/06/2018 | 42,340.00 | 27,873.97 | 2,116.98 | 4,233.96 | 4,586.79 | 3,528.30 | 14,466.03 | 27,873.97 |
| 5621000300-1 | ATURDIDOR MECÁNICO | 04/06/2018 | 44,022.00 | 29,348.00 | 2,201.10 | 4,402.20 | 4,402.20 | 3,668.50 | 14,674.00 | 29,348.00 |
| 5611000016-1 | PODADOR HUSQVARNA LC221AH DESARROLLO SOCIAL | 10/07/2018 | 14,999.99 | 10,124.99 | 625.00 | 1,500.00 | 1,500.00 | 1,250.00 | 4,875.00 | 10,124.99 |
| 5611000016-2 | PODADOR HUSQVARNA LC221AH DESARROLLO SOCIAL | 10/07/2018 | 14,999.99 | 10,124.99 | 625.00 | 1,500.00 | 1,500.00 | 1,250.00 | 4,875.00 | 10,124.99 |
| 5611000016-3 | PODADOR HUSQVARNA LC221AH DESARROLLO SOCIAL | 10/07/2018 | 14,999.99 | 10,124.99 | 625.00 | 1,500.00 | 1,500.00 | 1,250.00 | 4,875.00 | 10,124.99 |
| 5671000187-2 | MOTOBOMBA SUMERGIBLE MARCA AQUAPAK MODELO M4X20-5 DE 4", 2.0 HP, 230 V, 3F/60 HZ, PARA LA FUENTE DEL JARDIN PRINCIPAL/SERVICIOS MUNICIPALES | 30/07/2018 | 7,540.00 | 5,089.63 | 314.15 | 753.96 | 753.96 | 628.30 | 2,450.37 | 5,089.63 |
| 5151000112-1 | TERMINAL NCOMPITING L300 PARA EL AREA DE JEFATURA DE PERSONAL/DIRECCIÓN DE ADMINISTRACIÓN | 01/08/2018 | 6,960.00 | 1.00 | 772.56 | 2,317.68 | 2,510.82 | 1,357.94 | 6,959.00 | 1.00 |
| 5191000008-4 | BANDERA NACIONAL PARA INTEMPERIE EN MOCROFIBRA 8X14 M/ PRESIDENCIA | 01/08/2018 | 39,022.40 | 26,339.99 | 1,300.76 | 3,902.28 | 4,227.47 | 3,251.90 | 12,682.41 | 26,339.99 |
| 5621000185-3 | MOTORREDUCTOR NORD- SIEMENS 1 HP 1750 RPM 115/220 VCA 60 HZ. RELACIÓN 60:1 EJE HUECO DE SALIDA A 90° SERVICIOS MUNICIPALES | 24/08/2018 | 16,240.00 | 11,097.46 | 541.32 | 1,623.96 | 1,623.96 | 1,353.30 | 5,142.54 | 11,097.46 |
| 5671000171-7 | DESBROZADORA FS120 SERVICIOS MUNICIPALES | 29/08/2018 | 10,904.00 | 7,450.94 | 363.48 | 1,090.44 | 1,090.44 | 908.70 | 3,453.06 | 7,450.94 |
| 5671000171-8 | DESBROZADORA FS120 SERVICIOS MUNICIPALES | 29/08/2018 | 10,904.00 | 7,450.94 | 363.48 | 1,090.44 | 1,090.44 | 908.70 | 3,453.06 | 7,450.94 |
| 5151000138-2 | FUENTE DE PODER PARA SERVIDOR | 11/09/2018 | 5,776.80 | 1.00 | 480.93 | 1,923.72 | 1,923.72 | 1,447.43 | 5,775.80 | 1.00 |
| 5671000187-3 | MOTOBOMBA HONDA 3" MOD. WL30XM GCASH-1900458 SERVICIOS MUNICIPALES | 11/10/2018 | 10,920.00 | 7,644.00 | 182.00 | 1,092.00 | 1,092.00 | 910.00 | 3,276.00 | 7,644.00 |
| 5411000014-1 | VEHICULO DODGE MODELO RAM 700 REGULAR CAB AÑO 2016 SERIE 9BD578453GB090814, COLOR BLANCO MOTOR HECHO EN BRASIL | 19/10/2018 | 55,628.99 | 22,251.59 | 1,854.30 | 11,125.80 | 11,125.80 | 9,271.50 | 33,377.40 | 22,251.59 |
| 5411000014-2 | VEHICULO DODGE MODELO RAM 700 REGULAR CAB AÑO 2016, SERIE 9BD578458GB105369, COLOR BLANCO, MOTOR HECHO EN BRASIL | 19/10/2018 | 55,628.99 | 22,251.59 | 1,854.30 | 11,125.80 | 11,125.80 | 9,271.50 | 33,377.40 | 22,251.59 |

AMEALCO DE BONFIL

Del 01 de enero al 31 de octubre 2021

| Numero de Inventario | Descripción | Fecha Factura | Monto Original | Valor en libros | Depreciaciones anteriores a 2019 | Depreciación del ejercicio 2019 | Depreciación del ejercicio 2020 | Depreciación del ejercicio 2021 | Depreciación Acumulada en Balance | Saldo por Depreciar al 31 de octubre 2021 |
|----------------------|--------------------------------------------------------------------------------------------------------------------------------------------------------------------------------------------------------------------------------|---------------|----------------|-----------------|----------------------------------|---------------------------------|---------------------------------|---------------------------------|-----------------------------------|-------------------------------------------|
| 5411000014-3 | VEHICULO DODGE MODELO RAM 700 REGULAR CAB AÑO 2016, SERIE 9BD578454GB093303, COLOR BLANCO, MOTOR HECHO EN BRASIL. | 19/10/2018 | 55,628.99 | 22,251.59 | 1,854.30 | 11,125.80 | 11,125.80 | 9,271.50 | 33,377.40 | 22,251.59 |
| 5411000014-4 | VEHICULO DODGE MODELO RAM 700 REGULAR CAB AÑO 2016, SERIE 9BD578459GB104246, COLOR BLANCO, MOTOR HECHO EN BRASIL | 19/10/2018 | 55,628.99 | 22,251.59 | 1,854.30 | 11,125.80 | 11,125.80 | 9,271.50 | 33,377.40 | 22,251.59 |
| 5411000014-5 | VEHICULO DODGE MODELO RAM 700 REGULAR CAB AÑO 2016, SERIE 9BD578458GB090808, COLOR BLANCO, MOTOR HECHO EN BRASIL | 19/10/2018 | 55,628.99 | 22,251.59 | 1,854.30 | 11,125.80 | 11,125.80 | 9,271.50 | 33,377.40 | 22,251.59 |
| 5411000014-6 | VEHICULO DODGE MODELO RAM 700 REGULAR CAB AÑO 2016, SERIE 9BD578456GB093383, COLOR BLANCO, MOTOR HECHO EN BRASIL | 19/10/2018 | 55,628.99 | 22,251.59 | 1,854.30 | 11,125.80 | 11,125.80 | 9,271.50 | 33,377.40 | 22,251.59 |
| 5411000014-7 | VEHICULO DODGE MODELO RAM 700 REGULAR CAB AÑO 2016, SERIE 9BD578458GB104450, COLOR BLANCO, MOTOR HECHO EN BRASIL | 19/10/2018 | 55,628.99 | 22,251.59 | 1,854.30 | 11,125.80 | 11,125.80 | 9,271.50 | 33,377.40 | 22,251.59 |
| 5191000189-1 | REFRIGERADOR DAEWOOD 11 P LISO GRIS | 31/10/2018 | 6,700.00 | 4,690.12 | 111.66 | 669.96 | 669.96 | 558.30 | 2,009.88 | 4,690.12 |
| 5191000190-1 | ANTECOMEDOR TIBER C/6 SILLAS TIBER CAFE | 31/10/2018 | 5,700.00 | 3,990.00 | 95.00 | 570.00 | 570.00 | 475.00 | 1,710.00 | 3,990.00 |
| 5151000136-5 | MULTIFUNCIONAL D1520 LASER PARA LA DIRECCIÓN DE SEGURIDAD PÚBLICA | 21/11/2018 | 9,802.00 | 281.65 | 272.01 | 3,264.12 | 3,264.12 | 2,720.10 | 9,520.35 | 281.65 |
| 5231000060-1 | NVR 8 MEGAPIXELES 4K 8 CNALES IP/8 PUERTOS POE+2 BAHIAS DE DISCO DURO PARA SEGURIDAD PÚBLICA | 22/11/2018 | 15,776.00 | 453.70 | 437.78 | 5,253.36 | 5,253.36 | 4,377.80 | 15,322.30 | 453.70 |
| 5231000063-1 | Dron DJI PHANTOM 3 controller wifi de rango extendido | 18/12/2018 | 11,600.00 | 655.40 | - | 3,862.80 | 3,862.80 | 3,219.00 | 10,944.60 | 655.40 |
| 5411000002-17 | AUTOMOVILES CHEVROLET AVEO 2019, MOTOR 4 CILINDROS , 1.5 LT. 107 HP, DIRECCIÓN ELECTRO ASISTIDA, TRANSMISIÓN MANUAL, BOLSAS DE AIRE FRONTALES, AIRE ACONDICIONADO, RADIO AM/FM/AUX/BLUETOOTH, FRENOS ABS, ETC. | 28/12/2018 | 167,226.00 | 72,464.60 | - | 33,445.20 | 33,445.20 | 27,871.00 | 94,761.40 | 72,464.60 |
| 5411000002-18 | AUTOMOVILES CHEVROLET TORNADO MODELO 2019, CABINA SENCILLA, MOTOR 4 CILINDROS, 105 HP, TRANSMISIÓN MANUAL, AIRE ACONDICIONADO, DIRECCIÓN HIDRÁULICA, FRENOS ABS, BOLSAS DE AIRE FORNTEALES, CAPACIDAD DE CARGA DE 734 KG, ETC. | 26/12/2018 | 240,000.00 | 104,000.00 | - | 48,000.00 | 48,000.00 | 40,000.00 | 136,000.00 | 104,000.00 |

AMEALCO DE BONFIL

Del 01 de enero al 31 de octubre 2021

| Numero de Inventario | Descripción | Fecha Factura | Monto Original | Valor en libros | Depreciaciones anteriores a 2019 | Depreciación del ejercicio 2019 | Depreciación del ejercicio 2020 | Depreciación del ejercicio 2021 | Depreciación Acumulada en Balance | Saldo por Depreciar al 31 de octubre 2021 |
|----------------------|----------------------------------------------------------------------------------------------------------------------------------------------------------------------------------------------------------------------------|---------------|----------------|-----------------|----------------------------------|---------------------------------|---------------------------------|---------------------------------|-----------------------------------|-------------------------------------------|
| 5411000002-19 | AUTOMOVILES CHEVROLET AVEO 2019, MOTOR 4 CILINDROS, 1.5 LT. 107 HP, DIRECCIÓN ELECTRO ASISTIDA, TRANSMISIÓN MANUAL, BOLSAS DE AIRE FRONTALES, AIRE ACONDICIONADO, RAFIO AM/FM/AUX/BLUETOOTH, FRENOS ABS, ETC. | 26/12/2018 | 167,226.00 | 72,464.60 | - | 33,445.20 | 33,445.20 | 27,871.00 | 94,761.40 | 72,464.60 |
| 5411000002-20 | AUTOMOVILES CHEVROLET AVEO MODELO 2019 MOTOR 4 CILINDROS, 1.5 LT. 107 HP, DIRECCIÓN ELECTRO ASISTIDA, TRANSMISIÓN MANUAL, BOLSAS DE AIRE FRONTALES, AIRE ACONDICIONADO, RADIO AM/FM/AUX/BLUETOOTH, FRENOS ABS, ETC. | 26/12/2018 | 167,226.00 | 72,464.60 | - | 33,445.20 | 33,445.20 | 27,871.00 | 94,761.40 | 72,464.60 |
| 5411000002-21 | AUTOMOVILES CHEVROLET TORNADO MODELO 2019, CABINA SENCILLA, MOTOR 4 CILINDROS, 105 HP, TRANSMISIÓN MANUAL, AIRE ACONDICIONADO, DIRECCIÓN HIDRÁULICA. FRENOS ABS. BOLSAS DE AIRE FRONTALES, CAPACIDAD DE CARGA 734 KG, ETC. | 26/12/2018 | 240,000.00 | 104,000.00 | - | 48,000.00 | 48,000.00 | 40,000.00 | 136,000.00 | 104,000.00 |
| 5151000029-12 | EQUIPO MULTIFUNCIONES (SCANNER, COPIADORA, IMPRESORA,) | 28/12/2018 | 85,500.00 | 4,830.58 | - | 28,471.56 | 28,471.56 | 23,726.30 | 80,669.42 | 4,830.58 |
| 5651000104-80 | RADIO MOVIL KENDWOOD COMANDANCIA | 30/12/2018 | 6,960.00 | 4,988.00 | - | 696.00 | 696.00 | 580.00 | 1,972.00 | 4,988.00 |
| 5651000104-81 | RADIO MOVIL KENDWOOD COMANDANCIA | 30/12/2018 | 6,960.00 | 4,988.00 | - | 696.00 | 696.00 | 580.00 | 1,972.00 | 4,988.00 |
| 5651000104-82 | RADIO MOVIL KENDWOOD COMANDANCIA | 30/12/2018 | 6,960.00 | 4,988.00 | - | 696.00 | 696.00 | 580.00 | 1,972.00 | 4,988.00 |
| 5651000104-83 | RADIO MOVIL KENDWOOD COMANDANCIA | 30/12/2018 | 6,960.00 | 4,988.00 | - | 696.00 | 696.00 | 580.00 | 1,972.00 | 4,988.00 |
| 5151000044-72 | IMPRESORA EPSON LX-350 MATRIZ NS:Q75Y201050 PARA EL AREA DE CAJAS/DIRECCIÓN DE FINANZAS | 15/01/2019 | 9,181.46 | 773.39 | - | 2,802.69 | 3,057.48 | 2,547.90 | 8,408.07 | 773.39 |
| 5151000136-6 | MULTIFUNCIONAL D1520LASER MONO 35PPM CICLO MENSUAL PARA EL ÁREA DE CAJAS/DIRECCIÓN DE FINANZAS | 15/01/2019 | 9,802.00 | 825.67 | - | 2,992.11 | 3,264.12 | 2,720.10 | 8,976.33 | 825.67 |
| 5211000015-7 | BOCINA BOSE S1 CON BASE4 Y MOCHILA PARA COORDINACIÓN DE EVENTOS | 18/02/2019 | 23,988.80 | 2,686.72 | - | 6,656.90 | 7,988.28 | 6,656.90 | 21,302.08 | 2,686.72 |
| 5211000015-8 | BOCINA BOSE S1 CON BASE4 Y MOCHILA PARA COORDINACIÓN DE EVENTOS | 18/02/2019 | 23,988.80 | 2,686.72 | - | 6,656.90 | 7,988.28 | 6,656.90 | 21,302.08 | 2,686.72 |
| 5291000020-19 | CARPA PROFESIONAL DE LONA (INCLUYE EQUIPO COMPLETO) LONA DE 15 X 20 MTS. PARA COORDINACIÓN DE EVENTOS | 15/02/2019 | 46,400.00 | 21,653.44 | - | 7,733.30 | 9,279.96 | 7,733.30 | 24,746.56 | 21,653.44 |

AMEALCO DE BONFIL

Del 01 de enero al 31 de octubre 2021

| Numero de Inventario | Descripción | Fecha Factura | Monto Original | Valor en libros | Depreciaciones anteriores a 2019 | Depreciación del ejercicio 2019 | Depreciación del ejercicio 2020 | Depreciación del ejercicio 2021 | Depreciación Acumulada en Balance | Saldo por Depreciar al 31 de octubre 2021 |
|----------------------|---------------------------------------------------------------------------------------------------------------------------------------|---------------|----------------|-----------------|----------------------------------|---------------------------------|---------------------------------|---------------------------------|-----------------------------------|-------------------------------------------|
| 5291000020-20 | CARPA PROFESIONAL DE LONA (INCLUYE EQUIPO COMPLETO) LONA DE 10 X 15 MTS. | 15/02/2019 | 23,200.00 | 10,826.56 | - | 3,866.70 | 4,640.04 | 3,866.70 | 12,373.44 | 10,826.56 |
| 5291000020-21 | CARPA PROFESIONAL DE LONA (INCLUYE EQUIPO COMPLETO) LONA DE 10 X 15 MTS. | 15/02/2019 | 23,200.00 | 10,826.56 | - | 3,866.70 | 4,640.04 | 3,866.70 | 12,373.44 | 10,826.56 |
| 5151000135-2 | ESCANER HP FLOW PERP 7500 CAMA TAMAÑO OFICIO PARA DIRECCIÓN DE FINANZAS | 19/02/2019 | 23,535.99 | 2,636.15 | - | 6,531.20 | 7,837.44 | 6,531.20 | 20,899.84 | 2,636.15 |
| 5151000112-2 | RELOJ CHECADOR /TERMINAL DE RECONOCIMIENTO FACIAL CON LECTOR DE HUELLA | 08/03/2019 | 9,164.00 | 1,280.70 | - | 2,288.70 | 3,051.60 | 2,543.00 | 7,883.30 | 1,280.70 |
| 5231000060-2 | NVR 8 MEGAPIXEL (4K) / 4 CANALES IP/4 PUERTOS PARA SISTEMA DE VIDEOVIGILANCIA EN CORRALÓN MUNICIPAL/SERVICIOS MUNICIPALES | 27/03/2019 | 7,888.00 | 1,102.41 | - | 1,970.01 | 2,626.68 | 2,188.90 | 6,785.59 | 1,102.41 |
| 5231000011-3 | CÁMARA DE VIDEO DOMO IP PTZ 2 MEGAPIXEL/ 15X ZOOM / 100 MTS. IR | 27/03/2019 | 12,180.00 | 1,702.00 | - | 3,042.00 | 4,056.00 | 3,380.00 | 10,478.00 | 1,702.00 |
| 5111000010-3 | CAJA FUERTE 70X45X45 CON PUERTA EXTRA EN CHAPA BANCARIA DE DOBLE LLAVE CON ROTARY | 26/03/2019 | 13,920.00 | 10,324.00 | - | 1,044.00 | 1,392.00 | 1,160.00 | 3,596.00 | 10,324.00 |
| 5671000187-4 | MOTOBOMBA, BOMBA AUTOCEB 76 MM HONDA SERIE WACL-1002314 CON MOTOR SERIE GCAAH-4916773 PARA EL RELLENO SANITARIO/SERVICIOS MUNICIPALES | 04/04/2019 | 12,760.00 | 9,570.10 | - | 850.64 | 1,275.96 | 1,063.30 | 3,189.90 | 9,570.10 |
| 5671000189-1 | TIMER DIGITAL MULTI-PROPOSITO, 2 CANALES PLC SIEMENS LOG08 PARA LA FUENTE SUPERIOR DEL JARDIN PRINCIPAL/SERVICIOS MUNICIPALES | 16/04/2019 | 10,208.00 | 7,655.90 | - | 680.56 | 1,020.84 | 850.70 | 2,552.10 | 7,655.90 |
| 5211000092-11 | MICROFONO INALAMBRICO MARCA SHURE/COORDINACIÓN DE EVENTOS | 16/05/2019 | 14,268.00 | 2,785.74 | - | 2,771.58 | 4,751.28 | 3,959.40 | 11,482.26 | 2,785.74 |
| 5211000092-12 | MICROFONO CUELLO DE GANSO MARCA SHURE/COORDINACIÓN DE EVENTOS | 16/05/2019 | 9,858.84 | 1,925.02 | - | 1,915.06 | 3,282.96 | 2,735.80 | 7,933.82 | 1,925.02 |
| 5231000058-33 | CAMARA FOTOGRAFICA MARCA CANON REBEL 5T C/ESTUCHE/COMUNICACIÓN SOCIAL | 16/05/2019 | 11,820.40 | 2,307.82 | - | 2,296.14 | 3,936.24 | 3,280.20 | 9,512.58 | 2,307.82 |
| 5231000058-34 | CAMARA FOTOGRAFICA MARCA NIKON D3200/COMUNICACIÓN SOCIAL | 16/05/2019 | 12,526.84 | 2,445.86 | - | 2,433.34 | 4,171.44 | 3,476.20 | 10,080.98 | 2,445.86 |
| 5151000010-1 | CONTROLADOR DE ACCESO A INTERNET P/100 USUARIOS/DIRECCIÓN DE TURISMO | 03/07/2019 | 19,867.32 | 4,981.68 | - | 2,756.60 | 6,615.84 | 5,513.20 | 14,885.64 | 4,981.68 |
| 5671000171-9 | DESBROZADORA A GASOLINA 30CC 1.8 HP PARA MANTENIMIENTO DE UNIDADES DEPORTIVAS/DEPORTE | 05/08/2019 | 9,240.50 | 7,238.50 | - | 308.00 | 924.00 | 770.00 | 2,002.00 | 7,238.50 |
| 5631000090-1 | REVOLVEDORAS PARA MEZCLA DE CONCRETO MARCA HUSKY 1 SACO 13HP/SERVICIOS MUNICIPALES | 05/08/2019 | 28,346.02 | 22,204.30 | - | 944.88 | 2,834.64 | 2,362.20 | 6,141.72 | 22,204.30 |
| 5671000171-10 | DESBROZADORA A GASOLINA 30 CC 1.8 HP | 12/08/2019 | 9,240.50 | 7,238.50 | - | 308.00 | 924.00 | 770.00 | 2,002.00 | 7,238.50 |
| 5151000128-191 | COMPUTADORA DESKTOP HP/DIRECCIÓN DE FINANZAS | 27/08/2019 | 27,133.56 | 7,556.60 | - | 3,011.84 | 9,035.52 | 7,529.60 | 19,576.96 | 7,556.60 |

AMEALCO DE BONFIL

Del 01 de enero al 31 de octubre 2021

| Numero de Inventario | Descripción | Fecha Factura | Monto Original | Valor en libros | Depreciaciones anteriores a 2019 | Depreciación del ejercicio 2019 | Depreciación del ejercicio 2020 | Depreciación del ejercicio 2021 | Depreciación Acumulada en Balance | Saldo por Depreciar al 31 de octubre 2021 |
|----------------------|--------------------------------------------------------------------------------------------------------------------------------------------------------------------------------------------|---------------|----------------|-----------------|----------------------------------|---------------------------------|---------------------------------|---------------------------------|-----------------------------------|-------------------------------------------|
| 5151000079-1 | PROCESADOR DE COMPUTADORA (CPU) DESKTOP HP/DIRECCIÓN DE ADMINISTRACIÓN | 27/08/2019 | 21,435.64 | 5,969.80 | - | 2,379.36 | 7,138.08 | 5,948.40 | 15,465.84 | 5,969.80 |
| 5111000050-1 | MESA DE JUNTAS DE MADERA (DE 7.20 X 1.50 X 0.75, PZA) | 07/10/2019 | 40,757.76 | 32,606.16 | - | 679.30 | 4,075.80 | 3,396.50 | 8,151.60 | 32,606.16 |
| 5651000070-1 | EQUIPO DE RADIOCOMUNICACIÓN (SISTEMA DE REPETIDOR) MARCA HYTERA RD-986 / DIRECCIÓN DE SEGURIDAD PÚBLICA | 08/11/2019 | 42,249.11 | 34,151.27 | - | 352.08 | 4,224.96 | 3,520.80 | 8,097.84 | 34,151.27 |
| 5671000190-1 | PODADORA A GASOLINA 5.5 HP CORTE 20" PARA MANTENIMIENTO DEL JARDIN PRINCIPAL/SERVICIO DE LIMPIA | 13/11/2019 | 6,551.69 | 5,295.89 | - | 54.60 | 655.20 | 546.00 | 1,255.80 | 5,295.89 |
| 5411000014-8 | VEHICULO MARCA RAM 4000 CHASIS CABINA P NUMERO DE SERIE 3C7WRAHT2KG568949 MODELO 2019, COLOR BLANCO, MOTOR HECHO EN MÉXICO 2 PUERTAS 3 PASAJEROS, MOTOR 5.7L V8, TRANSMISIÓN MANUAL 5 VEL. | 11/12/2019 | 741,900.01 | 469,870.01 | - | - | 148,380.00 | 123,650.00 | 272,030.00 | 469,870.01 |
| 5411000014-9 | VEHICULO MARCA RAM 4000 CHASIS CABINA P NUMERO DE SERIE 3C7WRAHT8KG646909 MODELO 2019 COLOR BLANCO, MOTOR HECHO EN MÉXICO 2 PUERTAS3 PASAJEROS, MOTOR 5.7L V8 TRANSMISIÓN MANUAL 5 VEL. | 11/12/2019 | 891,989.99 | 564,926.99 | - | - | 178,398.00 | 148,665.00 | 327,063.00 | 564,926.99 |
| 5111000086-1216 | SILLA (OPERATIVA USO RUDO CON ASIENTO Y RESPALDO EN POLIPROPILENO CON ASIENTO Y RESPALDO TAPOZADO EN TELA COLOR: NEGRO MODELO: RS-460, PZA) | 02/12/2019 | 2,879.12 | 2,351.34 | - | - | 287.88 | 239.90 | 527.78 | 2,351.34 |
| 5111000086-1217 | SILLA (OPERATIVA USO RUDO CON ASIENTO Y RESPALDO EN POLIPROPILENO CON ASIENTO Y RESPALDO TAPOZADO EN TELA COLOR: NEGRO MODELO: RS-460, PZA) | 02/12/2019 | 2,879.12 | 2,351.34 | - | - | 287.88 | 239.90 | 527.78 | 2,351.34 |
| 5111000086-1218 | SILLA (OPERATIVA USO RUDO CON ASIENTO Y RESPALDO EN POLIPROPILENO CON ASIENTO Y RESPALDO TAPOZADO EN TELA COLOR: NEGRO MODELO: RS-460, PZA) | 02/12/2019 | 2,879.12 | 2,351.34 | - | - | 287.88 | 239.90 | 527.78 | 2,351.34 |
| 5111000086-1219 | SILLA (OPERATIVA USO RUDO CON ASIENTO Y RESPALDO EN POLIPROPILENO CON ASIENTO Y RESPALDO TAPOZADO EN TELA COLOR: NEGRO MODELO: RS-460, PZA) | 02/12/2019 | 2,879.12 | 2,351.34 | - | - | 287.88 | 239.90 | 527.78 | 2,351.34 |
| 5111000086-1220 | SILLA (OPERATIVA USO RUDO CON ASIENTO Y RESPALDO EN POLIPROPILENO CON ASIENTO Y RESPALDO TAPOZADO EN TELA COLOR: NEGRO MODELO: RS-460, PZA) | 02/12/2019 | 2,879.12 | 2,351.34 | - | - | 287.88 | 239.90 | 527.78 | 2,351.34 |

AMEALCO DE BONFIL

Del 01 de enero al 31 de octubre 2021

| Numero de Inventario | Descripción | Fecha Factura | Monto Original | Valor en libros | Depreciaciones anteriores a 2019 | Depreciación del ejercicio 2019 | Depreciación del ejercicio 2020 | Depreciación del ejercicio 2021 | Depreciación Acumulada en Balance | Saldo por Depreciar al 31 de octubre 2021 |
|----------------------|------------------------------------------------------------------------------------------------------------------------------------------------------------------|---------------|----------------|-----------------|----------------------------------|---------------------------------|---------------------------------|---------------------------------|-----------------------------------|-------------------------------------------|
| 5111000086-1221 | SILLA (OPERATIVA USO RUDO CON ASIENTO Y RESPALDO EN POLIPROPILENO CON ASIENTO Y RESPALDO TAPOZADO EN TELA COLOR: NEGRO MODELO: RS-460, PZA) | 02/12/2019 | 2,879.12 | 2,351.34 | - | - | 287.88 | 239.90 | 527.78 | 2,351.34 |
| 5111000086-1222 | SILLA (OPERATIVA USO RUDO CON ASIENTO Y RESPALDO EN POLIPROPILENO CON ASIENTO Y RESPALDO TAPOZADO EN TELA COLOR: NEGRO MODELO: RS-460, PZA) | 02/12/2019 | 2,879.12 | 2,351.34 | - | - | 287.88 | 239.90 | 527.78 | 2,351.34 |
| 5111000033-1 | GABINETE PARA ARCHIVO (UNIVERSAL METALICO MEDIDAS DE 90X45X1.80 FABRICADO EN LAMINA ROLADA EN FRIJO CAL. 22 COLOR: ARENA: MARCA: LA PIEDAD MODELO: GM-9145, PZA) | 02/12/2019 | 5,998.36 | 4,898.58 | - | - | 599.88 | 499.90 | 1,099.78 | 4,898.58 |
| 5111000033-2 | GABINETE PARA ARCHIVO (UNIVERSAL METALICO MEDIDAS DE 90X45X1.80 FABRICADO EN LAMINA ROLADA EN FRIJO CAL. 22 COLOR: ARENA: MARCA: LA PIEDAD MODELO: GM-9145, PZA) | 02/12/2019 | 5,998.36 | 4,898.58 | - | - | 599.88 | 499.90 | 1,099.78 | 4,898.58 |
| 5111000033-3 | GABINETE PARA ARCHIVO (UNIVERSAL METALICO MEDIDAS DE 90X45X1.80 FABRICADO EN LAMINA ROLADA EN FRIJO CAL. 22 COLOR: ARENA: MARCA: LA PIEDAD MODELO: GM-9145, PZA) | 02/12/2019 | 5,998.36 | 4,898.58 | - | - | 599.88 | 499.90 | 1,099.78 | 4,898.58 |
| 5111000033-4 | GABINETE PARA ARCHIVO (UNIVERSAL METALICO MEDIDAS DE 90X45X1.80 FABRICADO EN LAMINA ROLADA EN FRIJO CAL. 22 COLOR: ARENA: MARCA: LA PIEDAD MODELO: GM-9145, PZA) | 02/12/2019 | 5,998.36 | 4,898.58 | - | - | 599.88 | 499.90 | 1,099.78 | 4,898.58 |
| 5111000033-5 | GABINETE PARA ARCHIVO (UNIVERSAL METALICO MEDIDAS DE 90X45X1.80 FABRICADO EN LAMINA ROLADA EN FRIJO CAL. 22 COLOR: ARENA: MARCA: LA PIEDAD MODELO: GM-9145, PZA) | 02/12/2019 | 5,998.36 | 4,898.58 | - | - | 599.88 | 499.90 | 1,099.78 | 4,898.58 |
| 5111000033-6 | GABINETE PARA ARCHIVO (UNIVERSAL METALICO MEDIDAS DE 90X45X1.80 FABRICADO EN LAMINA ROLADA EN FRIJO CAL. 22 COLOR: ARENA: MARCA: LA PIEDAD MODELO: GM-9145, PZA) | 02/12/2019 | 5,998.36 | 4,898.58 | - | - | 599.88 | 499.90 | 1,099.78 | 4,898.58 |
| 5111000086-1223 | SILLA (OPERATIVA USO RUDO CON BRAZOS CON ASIENTO Y RESPALDO TAPIZADO EN TELA COLOR NEGRO MODELO: RS-460 MARCA: REQUIEZ, PZA) | 02/12/2019 | 3,789.72 | 3,094.96 | - | - | 378.96 | 315.80 | 694.76 | 3,094.96 |
| 5111000086-1224 | SILLA (OPERATIVA USO RUDO CON BRAZOS CON ASIENTO Y RESPALDO TAPIZADO EN TELA COLOR NEGRO MODELO: RS-460 MARCA: REQUIEZ, PZA) | 02/12/2019 | 3,789.72 | 3,094.96 | - | - | 378.96 | 315.80 | 694.76 | 3,094.96 |

AMEALCO DE BONFIL

Del 01 de enero al 31 de octubre 2021

| Numero de Inventario | Descripción | Fecha Factura | Monto Original | Valor en libros | Depreciaciones anteriores a 2019 | Depreciación del ejercicio 2019 | Depreciación del ejercicio 2020 | Depreciación del ejercicio 2021 | Depreciación Acumulada en Balance | Saldo por Depreciar al 31 de octubre 2021 |
|----------------------|-----------------------------------------------------------------------------------------------------------------------------|---------------|----------------|-----------------|----------------------------------|---------------------------------|---------------------------------|---------------------------------|-----------------------------------|-------------------------------------------|
| 5111000086-1225 | SILLA (OPERATIVA USO RUDO CON BRAZOS CON ASIENTO Y RESPALDO TAPIZADOEN TELA COLOR NEGRO MODELO: RS-460 MARCA: REQUIEZ, PZA) | 02/12/2019 | 3,789.72 | 3,094.96 | - | - | 378.96 | 315.80 | 694.76 | 3,094.96 |
| 5111000086-1226 | SILLA (OPERATIVA USO RUDO CON BRAZOS CON ASIENTO Y RESPALDO TAPIZADOEN TELA COLOR NEGRO MODELO: RS-460 MARCA: REQUIEZ, PZA) | 02/12/2019 | 3,789.72 | 3,094.96 | - | - | 378.96 | 315.80 | 694.76 | 3,094.96 |
| 5111000086-1227 | SILLA (OPERATIVA USO RUDO CON BRAZOS CON ASIENTO Y RESPALDO TAPIZADOEN TELA COLOR NEGRO MODELO: RS-460 MARCA: REQUIEZ, PZA) | 02/12/2019 | 3,789.72 | 3,094.96 | - | - | 378.96 | 315.80 | 694.76 | 3,094.96 |
| 5111000086-1228 | SILLA (OPERATIVA USO RUDO CON BRAZOS CON ASIENTO Y RESPALDO TAPIZADOEN TELA COLOR NEGRO MODELO: RS-460 MARCA: REQUIEZ, PZA) | 02/12/2019 | 3,789.72 | 3,094.96 | - | - | 378.96 | 315.80 | 694.76 | 3,094.96 |
| 5111000086-1229 | SILLA (OPERATIVA USO RUDO CON BRAZOS CON ASIENTO Y RESPALDO TAPIZADOEN TELA COLOR NEGRO MODELO: RS-460 MARCA: REQUIEZ, PZA) | 02/12/2019 | 3,789.72 | 3,094.96 | - | - | 378.96 | 315.80 | 694.76 | 3,094.96 |
| 5111000086-1230 | SILLA (OPERATIVA USO RUDO CON BRAZOS CON ASIENTO Y RESPALDO TAPIZADOEN TELA COLOR NEGRO MODELO: RS-460 MARCA: REQUIEZ, PZA) | 02/12/2019 | 3,789.72 | 3,094.96 | - | - | 378.96 | 315.80 | 694.76 | 3,094.96 |
| 5111000086-1231 | SILLA (OPERATIVA USO RUDO CON BRAZOS CON ASIENTO Y RESPALDO TAPIZADOEN TELA COLOR NEGRO MODELO: RS-460 MARCA: REQUIEZ, PZA) | 02/12/2019 | 3,789.72 | 3,094.96 | - | - | 378.96 | 315.80 | 694.76 | 3,094.96 |
| 5111000086-1232 | SILLA (OPERATIVA USO RUDO CON BRAZOS CON ASIENTO Y RESPALDO TAPIZADOEN TELA COLOR NEGRO MODELO: RS-460 MARCA: REQUIEZ, PZA) | 02/12/2019 | 3,789.72 | 3,094.96 | - | - | 378.96 | 315.80 | 694.76 | 3,094.96 |
| 5111000086-1233 | SILLA (OPERATIVA USO RUDO CON BRAZOS CON ASIENTO Y RESPALDO TAPIZADOEN TELA COLOR NEGRO MODELO: RS-460 MARCA: REQUIEZ, PZA) | 02/12/2019 | 3,789.72 | 3,094.96 | - | - | 378.96 | 315.80 | 694.76 | 3,094.96 |
| 5111000086-1234 | SILLA (OPERATIVA USO RUDO CON BRAZOS CON ASIENTO Y RESPALDO TAPIZADOEN TELA COLOR NEGRO MODELO: RS-460 MARCA: REQUIEZ, PZA) | 02/12/2019 | 3,789.72 | 3,094.96 | - | - | 378.96 | 315.80 | 694.76 | 3,094.96 |
| 5111000100-1 | PEDESTAL MOVIL (DE 40X50X65 FABRICADO EN MELAMINA DE 16 MM MODELO: AM/316-15 MARCA: EAO, PZA) | 02/12/2019 | 2,865.20 | 2,339.84 | - | - | 286.56 | 238.80 | 525.36 | 2,339.84 |

AMEALCO DE BONFIL

Del 01 de enero al 31 de octubre 2021

| Numero de Inventario | Descripción | Fecha Factura | Monto Original | Valor en libros | Depreciaciones anteriores a 2019 | Depreciación del ejercicio 2019 | Depreciación del ejercicio 2020 | Depreciación del ejercicio 2021 | Depreciación Acumulada en Balance | Saldo por Depreciar al 31 de octubre 2021 |
|----------------------|-----------------------------------------------------------------------------------------------------------------------------|---------------|----------------|-----------------|----------------------------------|---------------------------------|---------------------------------|---------------------------------|-----------------------------------|-------------------------------------------|
| 5111000100-2 | PEDESTAL MOVIL (DE 40X50X65 FABRICADO EN MELAMINA DE 16 MM MODELO: AM/316-15 MARCA: EAO, PZA) | 02/12/2019 | 2,865.20 | 2,339.84 | - | - | 286.56 | 238.80 | 525.36 | 2,339.84 |
| 5111000100-3 | PEDESTAL MOVIL (DE 40X50X65 FABRICADO EN MELAMINA DE 16 MM MODELO: AM/316-15 MARCA: EAO, PZA) | 02/12/2019 | 2,865.20 | 2,339.84 | - | - | 286.56 | 238.80 | 525.36 | 2,339.84 |
| 5111000100-4 | PEDESTAL MOVIL (DE 40X50X65 FABRICADO EN MELAMINA DE 16 MM MODELO: AM/316-15 MARCA: EAO, PZA) | 02/12/2019 | 2,865.20 | 2,339.84 | - | - | 286.56 | 238.80 | 525.36 | 2,339.84 |
| 5111000100-5 | PEDESTAL MOVIL (DE 40X50X65 FABRICADO EN MELAMINA DE 16 MM MODELO: AM/316-15 MARCA: EAO, PZA) | 02/12/2019 | 2,865.20 | 2,339.84 | - | - | 286.56 | 238.80 | 525.36 | 2,339.84 |
| 5111000100-6 | PEDESTAL MOVIL (DE 40X50X65 FABRICADO EN MELAMINA DE 16 MM MODELO: AM/316-15 MARCA: EAO, PZA) | 02/12/2019 | 2,865.20 | 2,339.84 | - | - | 286.56 | 238.80 | 525.36 | 2,339.84 |
| 5111000100-7 | PEDESTAL MOVIL (DE 40X50X65 FABRICADO EN MELAMINA DE 16 MM MODELO: AM/316-15 MARCA: EAO, PZA) | 02/12/2019 | 2,865.20 | 2,339.84 | - | - | 286.56 | 238.80 | 525.36 | 2,339.84 |
| 5111000100-8 | PEDESTAL MOVIL (DE 40X50X65 FABRICADO EN MELAMINA DE 16 MM MODELO: AM/316-15 MARCA: EAO, PZA) | 02/12/2019 | 2,865.20 | 2,339.84 | - | - | 286.56 | 238.80 | 525.36 | 2,339.84 |
| 5111000100-9 | PEDESTAL MOVIL (DE 40X50X65 FABRICADO EN MELAMINA DE 16 MM MODELO: AM/316-15 MARCA: EAO, PZA) | 02/12/2019 | 2,865.20 | 2,339.84 | - | - | 286.56 | 238.80 | 525.36 | 2,339.84 |
| 5111000054-1 | MESA DE TRABAJO DE MADERA (RECTA MEDIDAS DE 1.20X60X75 FABRICADO EN MELAMINA DE 28/16 MM MODELO: MTI/252-15 MARCA:EAO, PZA) | 02/12/2019 | 2,749.20 | 2,245.18 | - | - | 274.92 | 229.10 | 504.02 | 2,245.18 |
| 5111000054-2 | MESA DE TRABAJO DE MADERA (RECTA MEDIDAS DE 1.20X60X75 FABRICADO EN MELAMINA DE 28/16 MM MODELO: MTI/252-15 MARCA:EAO, PZA) | 02/12/2019 | 2,749.20 | 2,245.18 | - | - | 274.92 | 229.10 | 504.02 | 2,245.18 |
| 5111000054-3 | MESA DE TRABAJO DE MADERA (RECTA MEDIDAS DE 1.20X60X75 FABRICADO EN MELAMINA DE 28/16 MM MODELO: MTI/252-15 MARCA:EAO, PZA) | 02/12/2019 | 2,749.20 | 2,245.18 | - | - | 274.92 | 229.10 | 504.02 | 2,245.18 |
| 5111000054-4 | MESA DE TRABAJO DE MADERA (RECTA MEDIDAS DE 1.20X60X75 FABRICADO EN MELAMINA DE 28/16 MM MODELO: MTI/252-15 MARCA:EAO, PZA) | 02/12/2019 | 2,749.20 | 2,245.18 | - | - | 274.92 | 229.10 | 504.02 | 2,245.18 |
| 5111000054-5 | MESA DE TRABAJO DE MADERA (RECTA MEDIDAS DE 1.20X60X75 FABRICADO EN MELAMINA DE 28/16 MM MODELO: MTI/252-15 MARCA:EAO, PZA) | 02/12/2019 | 2,749.20 | 2,245.18 | - | - | 274.92 | 229.10 | 504.02 | 2,245.18 |

AMEALCO DE BONFIL

Del 01 de enero al 31 de octubre 2021

| Numero de Inventario | Descripción | Fecha Factura | Monto Original | Valor en libros | Depreciaciones anteriores a 2019 | Depreciación del ejercicio 2019 | Depreciación del ejercicio 2020 | Depreciación del ejercicio 2021 | Depreciación Acumulada en Balance | Saldo por Depreciar al 31 de octubre 2021 |
|----------------------|---------------------------------------------------------------------------------------------------------------------------------------------------------------------------------------------|---------------|----------------|-----------------|----------------------------------|---------------------------------|---------------------------------|---------------------------------|-----------------------------------|-------------------------------------------|
| 5111000054-6 | MESA DE TRABAJO DE MADERA (RECTA MEDIDAS DE 1.20X60X75 FABRICADO EN MELAMINA DE 28/16 MM MODELO: MTI/252-15 MARCA:EAO, PZA) | 02/12/2019 | 2,749.20 | 2,245.18 | - | - | 274.92 | 229.10 | 504.02 | 2,245.18 |
| 5111000054-7 | MESA DE TRABAJO DE MADERA (RECTA MEDIDAS DE 1.20X60X75 FABRICADO EN MELAMINA DE 28/16 MM MODELO: MTI/252-15 MARCA:EAO, PZA) | 02/12/2019 | 2,749.20 | 2,245.18 | - | - | 274.92 | 229.10 | 504.02 | 2,245.18 |
| 5111000054-8 | MESA DE TRABAJO DE MADERA (RECTA MEDIDAS DE 1.20X60X75 FABRICADO EN MELAMINA DE 28/16 MM MODELO: MTI/252-15 MARCA:EAO, PZA) | 02/12/2019 | 2,749.20 | 2,245.18 | - | - | 274.92 | 229.10 | 504.02 | 2,245.18 |
| 5111000054-9 | MESA DE TRABAJO DE MADERA (RECTA MEDIDAS DE 1.20X60X75 FABRICADO EN MELAMINA DE 28/16 MM MODELO: MTI/252-15 MARCA:EAO, PZA) | 02/12/2019 | 2,749.20 | 2,245.18 | - | - | 274.92 | 229.10 | 504.02 | 2,245.18 |
| 5111000002-1 | ARCHIVERO DE METAL (COMBINADO MEDIDAS DE 91.4X50.2X204.7 FABRICADO EN LAMINA CAL. 20 COLOR: NEGRO MODELO:A-9154 MARCA: LA PIEDAD, PZA) | 02/12/2019 | 14,642.68 | 11,958.24 | - | - | 1,464.24 | 1,220.20 | 2,684.44 | 11,958.24 |
| 5111000002-2 | ARCHIVERO DE METAL (COMBINADO MEDIDAS DE 91.4X50.2X204.7 FABRICADO EN LAMINA CAL. 20 COLOR: NEGRO MODELO:A-9154 MARCA: LA PIEDAD, PZA) | 02/12/2019 | 14,642.68 | 11,958.24 | - | - | 1,464.24 | 1,220.20 | 2,684.44 | 11,958.24 |
| 5411000002-26 | VEHÍCULO MARCA NISSAN VERSION V DRIVE 4, SERIE 3N1CN7ADXLK392915 MODELO 2019 CVE VEHICULAR 0047002 COLOR BLANCO NUMERO DE MOTOR HR16385877U TRANSMISION STANDAR/SEGURIDAD PUBLICA MUNICIPAL | 27/12/2019 | 195,000.00 | 123,500.00 | - | - | 39,000.00 | 32,500.00 | 71,500.00 | 123,500.00 |
| 5691000302-3 | MAQUINA CONTROL DE ACCESO, TORNQUETE DE CUERPO COMPLETO BIDIRECCION MODELO SENIOR (ACERO INOXIDABLE "304") CERRO DE LOS GALLOS | 27/12/2019 | 108,149.73 | 88,322.23 | - | - | 10,815.00 | 9,012.50 | 19,827.50 | 88,322.23 |
| 5111000050-2 | MESA DE JUNTAS DE MADERA (DE CONSEJO TEMPO CHAPA DE MADERA, PZA) | 23/12/2019 | 167,105.57 | 136,469.47 | - | - | 16,710.60 | 13,925.50 | 30,636.10 | 136,469.47 |
| 5111000088-1 | SILLÓN (DE DISEÑO CON SOPORTES LATERALES EN ASIENTO Y RESPALDO, PZA) | 23/12/2019 | 6,750.04 | 5,512.54 | - | - | 675.00 | 562.50 | 1,237.50 | 5,512.54 |
| 5111000088-2 | SILLÓN (DE DISEÑO CON SOPORTES LATERALES EN ASIENTO Y RESPALDO, PZA) | 23/12/2019 | 6,750.04 | 5,512.54 | - | - | 675.00 | 562.50 | 1,237.50 | 5,512.54 |

AMEALCO DE BONFIL

Del 01 de enero al 31 de octubre 2021

| Numero de Inventario | Descripción | Fecha Factura | Monto Original | Valor en libros | Depreciaciones anteriores a 2019 | Depreciación del ejercicio 2019 | Depreciación del ejercicio 2020 | Depreciación del ejercicio 2021 | Depreciación Acumulada en Balance | Saldo por Depreciar al 31 de octubre 2021 |
|----------------------|----------------------------------------------------------------------|---------------|----------------|-----------------|----------------------------------|---------------------------------|---------------------------------|---------------------------------|-----------------------------------|-------------------------------------------|
| 5111000088-3 | SILLÓN (DE DISEÑO CON SOPORTES LATERALES EN ASIENTO Y RESPALDO, PZA) | 23/12/2019 | 6,750.04 | 5,512.54 | - | - | 675.00 | 562.50 | 1,237.50 | 5,512.54 |
| 5111000088-4 | SILLÓN (DE DISEÑO CON SOPORTES LATERALES EN ASIENTO Y RESPALDO, PZA) | 23/12/2019 | 6,750.04 | 5,512.54 | - | - | 675.00 | 562.50 | 1,237.50 | 5,512.54 |
| 5111000088-5 | SILLÓN (DE DISEÑO CON SOPORTES LATERALES EN ASIENTO Y RESPALDO, PZA) | 23/12/2019 | 6,750.04 | 5,512.54 | - | - | 675.00 | 562.50 | 1,237.50 | 5,512.54 |
| 5111000088-6 | SILLÓN (DE DISEÑO CON SOPORTES LATERALES EN ASIENTO Y RESPALDO, PZA) | 23/12/2019 | 6,750.04 | 5,512.54 | - | - | 675.00 | 562.50 | 1,237.50 | 5,512.54 |
| 5111000088-7 | SILLÓN (DE DISEÑO CON SOPORTES LATERALES EN ASIENTO Y RESPALDO, PZA) | 23/12/2019 | 6,750.04 | 5,512.54 | - | - | 675.00 | 562.50 | 1,237.50 | 5,512.54 |
| 5111000088-8 | SILLÓN (DE DISEÑO CON SOPORTES LATERALES EN ASIENTO Y RESPALDO, PZA) | 23/12/2019 | 6,750.04 | 5,512.54 | - | - | 675.00 | 562.50 | 1,237.50 | 5,512.54 |
| 5111000088-9 | SILLÓN (DE DISEÑO CON SOPORTES LATERALES EN ASIENTO Y RESPALDO, PZA) | 23/12/2019 | 6,750.04 | 5,512.54 | - | - | 675.00 | 562.50 | 1,237.50 | 5,512.54 |
| 5111000088-10 | SILLÓN (DE DISEÑO CON SOPORTES LATERALES EN ASIENTO Y RESPALDO, PZA) | 23/12/2019 | 6,750.04 | 5,512.54 | - | - | 675.00 | 562.50 | 1,237.50 | 5,512.54 |
| 5111000088-11 | SILLÓN (DE DISEÑO CON SOPORTES LATERALES EN ASIENTO Y RESPALDO, PZA) | 23/12/2019 | 6,750.04 | 5,512.54 | - | - | 675.00 | 562.50 | 1,237.50 | 5,512.54 |
| 5111000088-12 | SILLÓN (DE DISEÑO CON SOPORTES LATERALES EN ASIENTO Y RESPALDO, PZA) | 23/12/2019 | 6,750.04 | 5,512.54 | - | - | 675.00 | 562.50 | 1,237.50 | 5,512.54 |
| 5111000088-13 | SILLÓN (DE DISEÑO CON SOPORTES LATERALES EN ASIENTO Y RESPALDO, PZA) | 23/12/2019 | 6,750.04 | 5,512.54 | - | - | 675.00 | 562.50 | 1,237.50 | 5,512.54 |
| 5111000088-14 | SILLÓN (DE DISEÑO CON SOPORTES LATERALES EN ASIENTO Y RESPALDO, PZA) | 23/12/2019 | 6,750.04 | 5,512.54 | - | - | 675.00 | 562.50 | 1,237.50 | 5,512.54 |
| 5111000088-15 | SILLÓN (DE DISEÑO CON SOPORTES LATERALES EN ASIENTO Y RESPALDO, PZA) | 23/12/2019 | 6,750.04 | 5,512.54 | - | - | 675.00 | 562.50 | 1,237.50 | 5,512.54 |
| 5111000088-16 | SILLÓN (DE DISEÑO CON SOPORTES LATERALES EN ASIENTO Y RESPALDO, PZA) | 23/12/2019 | 6,750.04 | 5,512.54 | - | - | 675.00 | 562.50 | 1,237.50 | 5,512.54 |
| 5111000088-17 | SILLÓN (DE DISEÑO CON SOPORTES LATERALES EN ASIENTO Y RESPALDO, PZA) | 23/12/2019 | 6,750.04 | 5,512.54 | - | - | 675.00 | 562.50 | 1,237.50 | 5,512.54 |
| 5111000088-18 | SILLÓN (DE DISEÑO CON SOPORTES LATERALES EN ASIENTO Y RESPALDO, PZA) | 23/12/2019 | 6,750.04 | 5,512.54 | - | - | 675.00 | 562.50 | 1,237.50 | 5,512.54 |
| 5111000012-1 | BUTACA (SUMINISTRO MODELO ENEERGY MMARCA EZCARAY INTERNACIONAL, PZA) | 30/12/2019 | 4,178.28 | 3,412.24 | - | - | 417.84 | 348.20 | 766.04 | 3,412.24 |

AMEALCO DE BONFIL

Del 01 de enero al 31 de octubre 2021

| Numero de Inventario | Descripción | Fecha Factura | Monto Original | Valor en libros | Depreciaciones anteriores a 2019 | Depreciación del ejercicio 2019 | Depreciación del ejercicio 2020 | Depreciación del ejercicio 2021 | Depreciación Acumulada en Balance | Saldo por Depreciar al 31 de octubre 2021 |
|----------------------|----------------------------------------------------------------------|---------------|----------------|-----------------|----------------------------------|---------------------------------|---------------------------------|---------------------------------|-----------------------------------|-------------------------------------------|
| 5111000012-2 | BUTACA (SUMINISTRO MODELO ENEERGY MMARCA EZCARAY INTERNACIONAL, PZA) | 30/12/2019 | 4,178.81 | 3,412.77 | - | - | 417.84 | 348.20 | 766.04 | 3,412.77 |
| 5111000012-3 | BUTACA (SUMINISTRO MODELO ENEERGY MMARCA EZCARAY INTERNACIONAL, PZA) | 30/12/2019 | 4,178.81 | 3,412.77 | - | - | 417.84 | 348.20 | 766.04 | 3,412.77 |
| 5111000012-4 | BUTACA (SUMINISTRO MODELO ENEERGY MMARCA EZCARAY INTERNACIONAL, PZA) | 30/12/2019 | 4,178.81 | 3,412.77 | - | - | 417.84 | 348.20 | 766.04 | 3,412.77 |
| 5111000012-5 | BUTACA (SUMINISTRO MODELO ENEERGY MMARCA EZCARAY INTERNACIONAL, PZA) | 30/12/2019 | 4,178.81 | 3,412.77 | - | - | 417.84 | 348.20 | 766.04 | 3,412.77 |
| 5111000012-6 | BUTACA (SUMINISTRO MODELO ENEERGY MMARCA EZCARAY INTERNACIONAL, PZA) | 30/12/2019 | 4,178.81 | 3,412.77 | - | - | 417.84 | 348.20 | 766.04 | 3,412.77 |
| 5111000012-7 | BUTACA (SUMINISTRO MODELO ENEERGY MMARCA EZCARAY INTERNACIONAL, PZA) | 30/12/2019 | 4,178.81 | 3,412.77 | - | - | 417.84 | 348.20 | 766.04 | 3,412.77 |
| 5111000012-8 | BUTACA (SUMINISTRO MODELO ENEERGY MMARCA EZCARAY INTERNACIONAL, PZA) | 30/12/2019 | 4,178.81 | 3,412.77 | - | - | 417.84 | 348.20 | 766.04 | 3,412.77 |
| 5111000012-9 | BUTACA (SUMINISTRO MODELO ENEERGY MMARCA EZCARAY INTERNACIONAL, PZA) | 30/12/2019 | 4,178.81 | 3,412.77 | - | - | 417.84 | 348.20 | 766.04 | 3,412.77 |
| 5111000012-10 | BUTACA (SUMINISTRO MODELO ENEERGY MMARCA EZCARAY INTERNACIONAL, PZA) | 30/12/2019 | 4,178.81 | 3,412.77 | - | - | 417.84 | 348.20 | 766.04 | 3,412.77 |
| 5111000012-11 | BUTACA (SUMINISTRO MODELO ENEERGY MMARCA EZCARAY INTERNACIONAL, PZA) | 30/12/2019 | 4,178.81 | 3,412.77 | - | - | 417.84 | 348.20 | 766.04 | 3,412.77 |
| 5111000012-12 | BUTACA (SUMINISTRO MODELO ENEERGY MMARCA EZCARAY INTERNACIONAL, PZA) | 30/12/2019 | 4,178.81 | 3,412.77 | - | - | 417.84 | 348.20 | 766.04 | 3,412.77 |
| 5111000012-13 | BUTACA (SUMINISTRO MODELO ENEERGY MMARCA EZCARAY INTERNACIONAL, PZA) | 30/12/2019 | 4,178.81 | 3,412.77 | - | - | 417.84 | 348.20 | 766.04 | 3,412.77 |
| 5111000012-14 | BUTACA (SUMINISTRO MODELO ENEERGY MMARCA EZCARAY INTERNACIONAL, PZA) | 30/12/2019 | 4,178.81 | 3,412.77 | - | - | 417.84 | 348.20 | 766.04 | 3,412.77 |
| 5111000012-15 | BUTACA (SUMINISTRO MODELO ENEERGY MMARCA EZCARAY INTERNACIONAL, PZA) | 30/12/2019 | 4,178.81 | 3,412.77 | - | - | 417.84 | 348.20 | 766.04 | 3,412.77 |
| 5111000012-16 | BUTACA (SUMINISTRO MODELO ENEERGY MMARCA EZCARAY INTERNACIONAL, PZA) | 30/12/2019 | 4,178.81 | 3,412.77 | - | - | 417.84 | 348.20 | 766.04 | 3,412.77 |
| 5111000012-17 | BUTACA (SUMINISTRO MODELO ENEERGY MMARCA EZCARAY INTERNACIONAL, PZA) | 30/12/2019 | 4,178.81 | 3,412.77 | - | - | 417.84 | 348.20 | 766.04 | 3,412.77 |
| 5111000012-18 | BUTACA (SUMINISTRO MODELO ENEERGY MMARCA EZCARAY INTERNACIONAL, PZA) | 30/12/2019 | 4,178.81 | 3,412.77 | - | - | 417.84 | 348.20 | 766.04 | 3,412.77 |

AMEALCO DE BONFIL

Del 01 de enero al 31 de octubre 2021

| Numero de Inventario | Descripción | Fecha Factura | Monto Original | Valor en libros | Depreciaciones anteriores a 2019 | Depreciación del ejercicio 2019 | Depreciación del ejercicio 2020 | Depreciación del ejercicio 2021 | Depreciación Acumulada en Balance | Saldo por Depreciar al 31 de octubre 2021 |
|----------------------|----------------------------------------------------------------------|---------------|----------------|-----------------|----------------------------------|---------------------------------|---------------------------------|---------------------------------|-----------------------------------|-------------------------------------------|
| 5111000012-19 | BUTACA (SUMINISTRO MODELO ENEERGY MMARCA EZCARAY INTERNACIONAL, PZA) | 30/12/2019 | 4,178.81 | 3,412.77 | - | - | 417.84 | 348.20 | 766.04 | 3,412.77 |
| 5111000012-20 | BUTACA (SUMINISTRO MODELO ENEERGY MMARCA EZCARAY INTERNACIONAL, PZA) | 30/12/2019 | 4,178.81 | 3,412.77 | - | - | 417.84 | 348.20 | 766.04 | 3,412.77 |
| 5111000012-21 | BUTACA (SUMINISTRO MODELO ENEERGY MMARCA EZCARAY INTERNACIONAL, PZA) | 30/12/2019 | 4,178.81 | 3,412.77 | - | - | 417.84 | 348.20 | 766.04 | 3,412.77 |
| 5111000012-22 | BUTACA (SUMINISTRO MODELO ENEERGY MMARCA EZCARAY INTERNACIONAL, PZA) | 30/12/2019 | 4,178.81 | 3,412.77 | - | - | 417.84 | 348.20 | 766.04 | 3,412.77 |
| 5111000012-23 | BUTACA (SUMINISTRO MODELO ENEERGY MMARCA EZCARAY INTERNACIONAL, PZA) | 30/12/2019 | 4,178.81 | 3,412.77 | - | - | 417.84 | 348.20 | 766.04 | 3,412.77 |
| 5111000012-24 | BUTACA (SUMINISTRO MODELO ENEERGY MMARCA EZCARAY INTERNACIONAL, PZA) | 30/12/2019 | 4,178.81 | 3,412.77 | - | - | 417.84 | 348.20 | 766.04 | 3,412.77 |
| 5111000012-25 | BUTACA (SUMINISTRO MODELO ENEERGY MMARCA EZCARAY INTERNACIONAL, PZA) | 30/12/2019 | 4,178.81 | 3,412.77 | - | - | 417.84 | 348.20 | 766.04 | 3,412.77 |
| 5111000012-26 | BUTACA (SUMINISTRO MODELO ENEERGY MMARCA EZCARAY INTERNACIONAL, PZA) | 30/12/2019 | 4,178.81 | 3,412.77 | - | - | 417.84 | 348.20 | 766.04 | 3,412.77 |
| 5111000012-27 | BUTACA (SUMINISTRO MODELO ENEERGY MMARCA EZCARAY INTERNACIONAL, PZA) | 30/12/2019 | 4,178.81 | 3,412.77 | - | - | 417.84 | 348.20 | 766.04 | 3,412.77 |
| 5111000012-28 | BUTACA (SUMINISTRO MODELO ENEERGY MMARCA EZCARAY INTERNACIONAL, PZA) | 30/12/2019 | 4,178.81 | 3,412.77 | - | - | 417.84 | 348.20 | 766.04 | 3,412.77 |
| 5111000012-29 | BUTACA (SUMINISTRO MODELO ENEERGY MMARCA EZCARAY INTERNACIONAL, PZA) | 30/12/2019 | 4,178.81 | 3,412.77 | - | - | 417.84 | 348.20 | 766.04 | 3,412.77 |
| 5111000012-30 | BUTACA (SUMINISTRO MODELO ENEERGY MMARCA EZCARAY INTERNACIONAL, PZA) | 30/12/2019 | 4,178.81 | 3,412.77 | - | - | 417.84 | 348.20 | 766.04 | 3,412.77 |
| 5111000012-31 | BUTACA (SUMINISTRO MODELO ENEERGY MMARCA EZCARAY INTERNACIONAL, PZA) | 30/12/2019 | 4,178.81 | 3,412.77 | - | - | 417.84 | 348.20 | 766.04 | 3,412.77 |
| 5111000012-32 | BUTACA (SUMINISTRO MODELO ENEERGY MMARCA EZCARAY INTERNACIONAL, PZA) | 30/12/2019 | 4,178.81 | 3,412.77 | - | - | 417.84 | 348.20 | 766.04 | 3,412.77 |
| 5111000012-33 | BUTACA (SUMINISTRO MODELO ENEERGY MMARCA EZCARAY INTERNACIONAL, PZA) | 30/12/2019 | 4,178.81 | 3,412.77 | - | - | 417.84 | 348.20 | 766.04 | 3,412.77 |
| 5111000012-34 | BUTACA (SUMINISTRO MODELO ENEERGY MMARCA EZCARAY INTERNACIONAL, PZA) | 30/12/2019 | 4,178.81 | 3,412.77 | - | - | 417.84 | 348.20 | 766.04 | 3,412.77 |
| 5111000012-35 | BUTACA (SUMINISTRO MODELO ENEERGY MMARCA EZCARAY INTERNACIONAL, PZA) | 30/12/2019 | 4,178.81 | 3,412.77 | - | - | 417.84 | 348.20 | 766.04 | 3,412.77 |

AMEALCO DE BONFIL

Del 01 de enero al 31 de octubre 2021

| Numero de Inventario | Descripción | Fecha Factura | Monto Original | Valor en libros | Depreciaciones anteriores a 2019 | Depreciación del ejercicio 2019 | Depreciación del ejercicio 2020 | Depreciación del ejercicio 2021 | Depreciación Acumulada en Balance | Saldo por Depreciar al 31 de octubre 2021 |
|----------------------|----------------------------------------------------------------------|---------------|----------------|-----------------|----------------------------------|---------------------------------|---------------------------------|---------------------------------|-----------------------------------|-------------------------------------------|
| 5111000012-36 | BUTACA (SUMINISTRO MODELO ENEERGY MMARCA EZCARAY INTERNACIONAL, PZA) | 30/12/2019 | 4,178.81 | 3,412.77 | - | - | 417.84 | 348.20 | 766.04 | 3,412.77 |
| 5111000012-37 | BUTACA (SUMINISTRO MODELO ENEERGY MMARCA EZCARAY INTERNACIONAL, PZA) | 30/12/2019 | 4,178.81 | 3,412.77 | - | - | 417.84 | 348.20 | 766.04 | 3,412.77 |
| 5111000012-38 | BUTACA (SUMINISTRO MODELO ENEERGY MMARCA EZCARAY INTERNACIONAL, PZA) | 30/12/2019 | 4,178.81 | 3,412.77 | - | - | 417.84 | 348.20 | 766.04 | 3,412.77 |
| 5111000012-39 | BUTACA (SUMINISTRO MODELO ENEERGY MMARCA EZCARAY INTERNACIONAL, PZA) | 30/12/2019 | 4,178.81 | 3,412.77 | - | - | 417.84 | 348.20 | 766.04 | 3,412.77 |
| 5111000012-40 | BUTACA (SUMINISTRO MODELO ENEERGY MMARCA EZCARAY INTERNACIONAL, PZA) | 30/12/2019 | 4,178.81 | 3,412.77 | - | - | 417.84 | 348.20 | 766.04 | 3,412.77 |
| 5111000012-41 | BUTACA (SUMINISTRO MODELO ENEERGY MMARCA EZCARAY INTERNACIONAL, PZA) | 30/12/2019 | 4,178.81 | 3,412.77 | - | - | 417.84 | 348.20 | 766.04 | 3,412.77 |
| 5111000012-42 | BUTACA (SUMINISTRO MODELO ENEERGY MMARCA EZCARAY INTERNACIONAL, PZA) | 30/12/2019 | 4,178.81 | 3,412.77 | - | - | 417.84 | 348.20 | 766.04 | 3,412.77 |
| 5111000012-43 | BUTACA (SUMINISTRO MODELO ENEERGY MMARCA EZCARAY INTERNACIONAL, PZA) | 30/12/2019 | 4,178.81 | 3,412.77 | - | - | 417.84 | 348.20 | 766.04 | 3,412.77 |
| 5111000012-44 | BUTACA (SUMINISTRO MODELO ENEERGY MMARCA EZCARAY INTERNACIONAL, PZA) | 30/12/2019 | 4,178.81 | 3,412.77 | - | - | 417.84 | 348.20 | 766.04 | 3,412.77 |
| 5111000012-45 | BUTACA (SUMINISTRO MODELO ENEERGY MMARCA EZCARAY INTERNACIONAL, PZA) | 30/12/2019 | 4,178.81 | 3,412.77 | - | - | 417.84 | 348.20 | 766.04 | 3,412.77 |
| 5111000012-46 | BUTACA (SUMINISTRO MODELO ENEERGY MMARCA EZCARAY INTERNACIONAL, PZA) | 30/12/2019 | 4,178.81 | 3,412.77 | - | - | 417.84 | 348.20 | 766.04 | 3,412.77 |
| 5111000012-47 | BUTACA (SUMINISTRO MODELO ENEERGY MMARCA EZCARAY INTERNACIONAL, PZA) | 30/12/2019 | 4,178.81 | 3,412.77 | - | - | 417.84 | 348.20 | 766.04 | 3,412.77 |
| 5111000012-48 | BUTACA (SUMINISTRO MODELO ENEERGY MMARCA EZCARAY INTERNACIONAL, PZA) | 30/12/2019 | 4,178.81 | 3,412.77 | - | - | 417.84 | 348.20 | 766.04 | 3,412.77 |
| 5111000012-49 | BUTACA (SUMINISTRO MODELO ENEERGY MMARCA EZCARAY INTERNACIONAL, PZA) | 30/12/2019 | 4,178.81 | 3,412.77 | - | - | 417.84 | 348.20 | 766.04 | 3,412.77 |
| 5111000012-50 | BUTACA (SUMINISTRO MODELO ENEERGY MMARCA EZCARAY INTERNACIONAL, PZA) | 30/12/2019 | 4,178.81 | 3,412.77 | - | - | 417.84 | 348.20 | 766.04 | 3,412.77 |
| 5111000012-51 | BUTACA (SUMINISTRO MODELO ENEERGY MMARCA EZCARAY INTERNACIONAL, PZA) | 30/12/2019 | 4,178.81 | 3,412.77 | - | - | 417.84 | 348.20 | 766.04 | 3,412.77 |
| 5111000012-52 | BUTACA (SUMINISTRO MODELO ENEERGY MMARCA EZCARAY INTERNACIONAL, PZA) | 30/12/2019 | 4,178.81 | 3,412.77 | - | - | 417.84 | 348.20 | 766.04 | 3,412.77 |

AMEALCO DE BONFIL

Del 01 de enero al 31 de octubre 2021

| Numero de Inventario | Descripción | Fecha Factura | Monto Original | Valor en libros | Depreciaciones anteriores a 2019 | Depreciación del ejercicio 2019 | Depreciación del ejercicio 2020 | Depreciación del ejercicio 2021 | Depreciación Acumulada en Balance | Saldo por Depreciar al 31 de octubre 2021 |
|----------------------|----------------------------------------------------------------------|---------------|----------------|-----------------|----------------------------------|---------------------------------|---------------------------------|---------------------------------|-----------------------------------|-------------------------------------------|
| 5111000012-53 | BUTACA (SUMINISTRO MODELO ENEERGY MMARCA EZCARAY INTERNACIONAL, PZA) | 30/12/2019 | 4,178.81 | 3,412.77 | - | - | 417.84 | 348.20 | 766.04 | 3,412.77 |
| 5111000012-54 | BUTACA (SUMINISTRO MODELO ENEERGY MMARCA EZCARAY INTERNACIONAL, PZA) | 30/12/2019 | 4,178.81 | 3,412.77 | - | - | 417.84 | 348.20 | 766.04 | 3,412.77 |
| 5111000012-55 | BUTACA (SUMINISTRO MODELO ENEERGY MMARCA EZCARAY INTERNACIONAL, PZA) | 30/12/2019 | 4,178.81 | 3,412.77 | - | - | 417.84 | 348.20 | 766.04 | 3,412.77 |
| 5111000012-56 | BUTACA (SUMINISTRO MODELO ENEERGY MMARCA EZCARAY INTERNACIONAL, PZA) | 30/12/2019 | 4,178.81 | 3,412.77 | - | - | 417.84 | 348.20 | 766.04 | 3,412.77 |
| 5111000012-57 | BUTACA (SUMINISTRO MODELO ENEERGY MMARCA EZCARAY INTERNACIONAL, PZA) | 30/12/2019 | 4,178.81 | 3,412.77 | - | - | 417.84 | 348.20 | 766.04 | 3,412.77 |
| 5111000012-58 | BUTACA (SUMINISTRO MODELO ENEERGY MMARCA EZCARAY INTERNACIONAL, PZA) | 30/12/2019 | 4,178.81 | 3,412.77 | - | - | 417.84 | 348.20 | 766.04 | 3,412.77 |
| 5111000012-59 | BUTACA (SUMINISTRO MODELO ENEERGY MMARCA EZCARAY INTERNACIONAL, PZA) | 30/12/2019 | 4,178.81 | 3,412.77 | - | - | 417.84 | 348.20 | 766.04 | 3,412.77 |
| 5111000012-60 | BUTACA (SUMINISTRO MODELO ENEERGY MMARCA EZCARAY INTERNACIONAL, PZA) | 30/12/2019 | 4,178.81 | 3,412.77 | - | - | 417.84 | 348.20 | 766.04 | 3,412.77 |
| 5111000012-61 | BUTACA (SUMINISTRO MODELO ENEERGY MMARCA EZCARAY INTERNACIONAL, PZA) | 30/12/2019 | 4,178.81 | 3,412.77 | - | - | 417.84 | 348.20 | 766.04 | 3,412.77 |
| 5111000012-62 | BUTACA (SUMINISTRO MODELO ENEERGY MMARCA EZCARAY INTERNACIONAL, PZA) | 30/12/2019 | 4,178.81 | 3,412.77 | - | - | 417.84 | 348.20 | 766.04 | 3,412.77 |
| 5111000012-63 | BUTACA (SUMINISTRO MODELO ENEERGY MMARCA EZCARAY INTERNACIONAL, PZA) | 30/12/2019 | 4,178.81 | 3,412.77 | - | - | 417.84 | 348.20 | 766.04 | 3,412.77 |
| 5111000012-64 | BUTACA (SUMINISTRO MODELO ENEERGY MMARCA EZCARAY INTERNACIONAL, PZA) | 30/12/2019 | 4,178.81 | 3,412.77 | - | - | 417.84 | 348.20 | 766.04 | 3,412.77 |
| 5111000012-65 | BUTACA (SUMINISTRO MODELO ENEERGY MMARCA EZCARAY INTERNACIONAL, PZA) | 30/12/2019 | 4,178.81 | 3,412.77 | - | - | 417.84 | 348.20 | 766.04 | 3,412.77 |
| 5111000012-66 | BUTACA (SUMINISTRO MODELO ENEERGY MMARCA EZCARAY INTERNACIONAL, PZA) | 30/12/2019 | 4,178.81 | 3,412.77 | - | - | 417.84 | 348.20 | 766.04 | 3,412.77 |
| 5111000012-67 | BUTACA (SUMINISTRO MODELO ENEERGY MMARCA EZCARAY INTERNACIONAL, PZA) | 30/12/2019 | 4,178.81 | 3,412.77 | - | - | 417.84 | 348.20 | 766.04 | 3,412.77 |
| 5111000012-68 | BUTACA (SUMINISTRO MODELO ENEERGY MMARCA EZCARAY INTERNACIONAL, PZA) | 30/12/2019 | 4,178.81 | 3,412.77 | - | - | 417.84 | 348.20 | 766.04 | 3,412.77 |
| 5111000012-69 | BUTACA (SUMINISTRO MODELO ENEERGY MMARCA EZCARAY INTERNACIONAL, PZA) | 30/12/2019 | 4,178.81 | 3,412.77 | - | - | 417.84 | 348.20 | 766.04 | 3,412.77 |

AMEALCO DE BONFIL

Del 01 de enero al 31 de octubre 2021

| Numero de Inventario | Descripción | Fecha Factura | Monto Original | Valor en libros | Depreciaciones anteriores a 2019 | Depreciación del ejercicio 2019 | Depreciación del ejercicio 2020 | Depreciación del ejercicio 2021 | Depreciación Acumulada en Balance | Saldo por Depreciar al 31 de octubre 2021 |
|----------------------|----------------------------------------------------------------------|---------------|----------------|-----------------|----------------------------------|---------------------------------|---------------------------------|---------------------------------|-----------------------------------|-------------------------------------------|
| 5111000012-70 | BUTACA (SUMINISTRO MODELO ENEERGY MMARCA EZCARAY INTERNACIONAL, PZA) | 30/12/2019 | 4,178.81 | 3,412.77 | - | - | 417.84 | 348.20 | 766.04 | 3,412.77 |
| 5111000012-71 | BUTACA (SUMINISTRO MODELO ENEERGY MMARCA EZCARAY INTERNACIONAL, PZA) | 30/12/2019 | 4,178.81 | 3,412.77 | - | - | 417.84 | 348.20 | 766.04 | 3,412.77 |
| 5111000012-72 | BUTACA (SUMINISTRO MODELO ENEERGY MMARCA EZCARAY INTERNACIONAL, PZA) | 30/12/2019 | 4,178.81 | 3,412.77 | - | - | 417.84 | 348.20 | 766.04 | 3,412.77 |
| 5111000012-73 | BUTACA (SUMINISTRO MODELO ENEERGY MMARCA EZCARAY INTERNACIONAL, PZA) | 30/12/2019 | 4,178.81 | 3,412.77 | - | - | 417.84 | 348.20 | 766.04 | 3,412.77 |
| 5111000012-74 | BUTACA (SUMINISTRO MODELO ENEERGY MMARCA EZCARAY INTERNACIONAL, PZA) | 30/12/2019 | 4,178.81 | 3,412.77 | - | - | 417.84 | 348.20 | 766.04 | 3,412.77 |
| 5111000012-75 | BUTACA (SUMINISTRO MODELO ENEERGY MMARCA EZCARAY INTERNACIONAL, PZA) | 30/12/2019 | 4,178.81 | 3,412.77 | - | - | 417.84 | 348.20 | 766.04 | 3,412.77 |
| 5111000012-76 | BUTACA (SUMINISTRO MODELO ENEERGY MMARCA EZCARAY INTERNACIONAL, PZA) | 30/12/2019 | 4,178.81 | 3,412.77 | - | - | 417.84 | 348.20 | 766.04 | 3,412.77 |
| 5111000012-77 | BUTACA (SUMINISTRO MODELO ENEERGY MMARCA EZCARAY INTERNACIONAL, PZA) | 30/12/2019 | 4,178.81 | 3,412.77 | - | - | 417.84 | 348.20 | 766.04 | 3,412.77 |
| 5111000012-78 | BUTACA (SUMINISTRO MODELO ENEERGY MMARCA EZCARAY INTERNACIONAL, PZA) | 30/12/2019 | 4,178.81 | 3,412.77 | - | - | 417.84 | 348.20 | 766.04 | 3,412.77 |
| 5111000012-79 | BUTACA (SUMINISTRO MODELO ENEERGY MMARCA EZCARAY INTERNACIONAL, PZA) | 30/12/2019 | 4,178.81 | 3,412.77 | - | - | 417.84 | 348.20 | 766.04 | 3,412.77 |
| 5111000012-80 | BUTACA (SUMINISTRO MODELO ENEERGY MMARCA EZCARAY INTERNACIONAL, PZA) | 30/12/2019 | 4,178.81 | 3,412.77 | - | - | 417.84 | 348.20 | 766.04 | 3,412.77 |
| 5111000012-81 | BUTACA (SUMINISTRO MODELO ENEERGY MMARCA EZCARAY INTERNACIONAL, PZA) | 30/12/2019 | 4,178.81 | 3,412.77 | - | - | 417.84 | 348.20 | 766.04 | 3,412.77 |
| 5111000012-82 | BUTACA (SUMINISTRO MODELO ENEERGY MMARCA EZCARAY INTERNACIONAL, PZA) | 30/12/2019 | 4,178.81 | 3,412.77 | - | - | 417.84 | 348.20 | 766.04 | 3,412.77 |
| 5111000012-83 | BUTACA (SUMINISTRO MODELO ENEERGY MMARCA EZCARAY INTERNACIONAL, PZA) | 30/12/2019 | 4,178.81 | 3,412.77 | - | - | 417.84 | 348.20 | 766.04 | 3,412.77 |
| 5111000012-84 | BUTACA (SUMINISTRO MODELO ENEERGY MMARCA EZCARAY INTERNACIONAL, PZA) | 30/12/2019 | 4,178.81 | 3,412.77 | - | - | 417.84 | 348.20 | 766.04 | 3,412.77 |
| 5111000012-85 | BUTACA (SUMINISTRO MODELO ENEERGY MMARCA EZCARAY INTERNACIONAL, PZA) | 30/12/2019 | 4,178.81 | 3,412.77 | - | - | 417.84 | 348.20 | 766.04 | 3,412.77 |
| 5111000012-86 | BUTACA (SUMINISTRO MODELO ENEERGY MMARCA EZCARAY INTERNACIONAL, PZA) | 30/12/2019 | 4,178.81 | 3,412.77 | - | - | 417.84 | 348.20 | 766.04 | 3,412.77 |

AMEALCO DE BONFIL

Del 01 de enero al 31 de octubre 2021

| Numero de Inventario | Descripción | Fecha Factura | Monto Original | Valor en libros | Depreciaciones anteriores a 2019 | Depreciación del ejercicio 2019 | Depreciación del ejercicio 2020 | Depreciación del ejercicio 2021 | Depreciación Acumulada en Balance | Saldo por Depreciar al 31 de octubre 2021 |
|----------------------|----------------------------------------------------------------------|---------------|----------------|-----------------|----------------------------------|---------------------------------|---------------------------------|---------------------------------|-----------------------------------|-------------------------------------------|
| 5111000012-87 | BUTACA (SUMINISTRO MODELO ENEERGY MMARCA EZCARAY INTERNACIONAL, PZA) | 30/12/2019 | 4,178.81 | 3,412.77 | - | - | 417.84 | 348.20 | 766.04 | 3,412.77 |
| 5111000012-88 | BUTACA (SUMINISTRO MODELO ENEERGY MMARCA EZCARAY INTERNACIONAL, PZA) | 30/12/2019 | 4,178.81 | 3,412.77 | - | - | 417.84 | 348.20 | 766.04 | 3,412.77 |
| 5111000012-89 | BUTACA (SUMINISTRO MODELO ENEERGY MMARCA EZCARAY INTERNACIONAL, PZA) | 30/12/2019 | 4,178.81 | 3,412.77 | - | - | 417.84 | 348.20 | 766.04 | 3,412.77 |
| 5111000012-90 | BUTACA (SUMINISTRO MODELO ENEERGY MMARCA EZCARAY INTERNACIONAL, PZA) | 30/12/2019 | 4,178.81 | 3,412.77 | - | - | 417.84 | 348.20 | 766.04 | 3,412.77 |
| 5111000012-91 | BUTACA (SUMINISTRO MODELO ENEERGY MMARCA EZCARAY INTERNACIONAL, PZA) | 30/12/2019 | 4,178.81 | 3,412.77 | - | - | 417.84 | 348.20 | 766.04 | 3,412.77 |
| 5111000012-92 | BUTACA (SUMINISTRO MODELO ENEERGY MMARCA EZCARAY INTERNACIONAL, PZA) | 30/12/2019 | 4,178.81 | 3,412.77 | - | - | 417.84 | 348.20 | 766.04 | 3,412.77 |
| 5111000012-93 | BUTACA (SUMINISTRO MODELO ENEERGY MMARCA EZCARAY INTERNACIONAL, PZA) | 30/12/2019 | 4,178.81 | 3,412.77 | - | - | 417.84 | 348.20 | 766.04 | 3,412.77 |
| 5111000012-94 | BUTACA (SUMINISTRO MODELO ENEERGY MMARCA EZCARAY INTERNACIONAL, PZA) | 30/12/2019 | 4,178.81 | 3,412.77 | - | - | 417.84 | 348.20 | 766.04 | 3,412.77 |
| 5111000012-95 | BUTACA (SUMINISTRO MODELO ENEERGY MMARCA EZCARAY INTERNACIONAL, PZA) | 30/12/2019 | 4,178.81 | 3,412.77 | - | - | 417.84 | 348.20 | 766.04 | 3,412.77 |
| 5111000012-96 | BUTACA (SUMINISTRO MODELO ENEERGY MMARCA EZCARAY INTERNACIONAL, PZA) | 30/12/2019 | 4,178.81 | 3,412.77 | - | - | 417.84 | 348.20 | 766.04 | 3,412.77 |
| 5111000012-97 | BUTACA (SUMINISTRO MODELO ENEERGY MMARCA EZCARAY INTERNACIONAL, PZA) | 30/12/2019 | 4,178.81 | 3,412.77 | - | - | 417.84 | 348.20 | 766.04 | 3,412.77 |
| 5111000012-98 | BUTACA (SUMINISTRO MODELO ENEERGY MMARCA EZCARAY INTERNACIONAL, PZA) | 30/12/2019 | 4,178.81 | 3,412.77 | - | - | 417.84 | 348.20 | 766.04 | 3,412.77 |
| 5111000012-99 | BUTACA (SUMINISTRO MODELO ENEERGY MMARCA EZCARAY INTERNACIONAL, PZA) | 30/12/2019 | 4,178.81 | 3,412.77 | - | - | 417.84 | 348.20 | 766.04 | 3,412.77 |
| 5111000012-100 | BUTACA (SUMINISTRO MODELO ENEERGY MMARCA EZCARAY INTERNACIONAL, PZA) | 30/12/2019 | 4,178.81 | 3,412.77 | - | - | 417.84 | 348.20 | 766.04 | 3,412.77 |
| 5111000012-101 | BUTACA (SUMINISTRO MODELO ENEERGY MMARCA EZCARAY INTERNACIONAL, PZA) | 30/12/2019 | 4,178.81 | 3,412.77 | - | - | 417.84 | 348.20 | 766.04 | 3,412.77 |
| 5111000012-102 | BUTACA (SUMINISTRO MODELO ENEERGY MMARCA EZCARAY INTERNACIONAL, PZA) | 30/12/2019 | 4,178.81 | 3,412.77 | - | - | 417.84 | 348.20 | 766.04 | 3,412.77 |
| 5111000012-103 | BUTACA (SUMINISTRO MODELO ENEERGY MMARCA EZCARAY INTERNACIONAL, PZA) | 30/12/2019 | 4,178.81 | 3,412.77 | - | - | 417.84 | 348.20 | 766.04 | 3,412.77 |

AMEALCO DE BONFIL

Del 01 de enero al 31 de octubre 2021

| Numero de Inventario | Descripción | Fecha Factura | Monto Original | Valor en libros | Depreciaciones anteriores a 2019 | Depreciación del ejercicio 2019 | Depreciación del ejercicio 2020 | Depreciación del ejercicio 2021 | Depreciación Acumulada en Balance | Saldo por Depreciar al 31 de octubre 2021 |
|----------------------|----------------------------------------------------------------------|---------------|----------------|-----------------|----------------------------------|---------------------------------|---------------------------------|---------------------------------|-----------------------------------|-------------------------------------------|
| 5111000012-104 | BUTACA (SUMINISTRO MODELO ENEERGY MMARCA EZCARAY INTERNACIONAL, PZA) | 30/12/2019 | 4,178.81 | 3,412.77 | - | - | 417.84 | 348.20 | 766.04 | 3,412.77 |
| 5111000012-105 | BUTACA (SUMINISTRO MODELO ENEERGY MMARCA EZCARAY INTERNACIONAL, PZA) | 30/12/2019 | 4,178.81 | 3,412.77 | - | - | 417.84 | 348.20 | 766.04 | 3,412.77 |
| 5111000012-106 | BUTACA (SUMINISTRO MODELO ENEERGY MMARCA EZCARAY INTERNACIONAL, PZA) | 30/12/2019 | 4,178.81 | 3,412.77 | - | - | 417.84 | 348.20 | 766.04 | 3,412.77 |
| 5111000012-107 | BUTACA (SUMINISTRO MODELO ENEERGY MMARCA EZCARAY INTERNACIONAL, PZA) | 30/12/2019 | 4,178.81 | 3,412.77 | - | - | 417.84 | 348.20 | 766.04 | 3,412.77 |
| 5111000012-108 | BUTACA (SUMINISTRO MODELO ENEERGY MMARCA EZCARAY INTERNACIONAL, PZA) | 30/12/2019 | 4,178.81 | 3,412.77 | - | - | 417.84 | 348.20 | 766.04 | 3,412.77 |
| 5111000012-109 | BUTACA (SUMINISTRO MODELO ENEERGY MMARCA EZCARAY INTERNACIONAL, PZA) | 30/12/2019 | 4,178.81 | 3,412.77 | - | - | 417.84 | 348.20 | 766.04 | 3,412.77 |
| 5111000012-110 | BUTACA (SUMINISTRO MODELO ENEERGY MMARCA EZCARAY INTERNACIONAL, PZA) | 30/12/2019 | 4,178.81 | 3,412.77 | - | - | 417.84 | 348.20 | 766.04 | 3,412.77 |
| 5111000012-111 | BUTACA (SUMINISTRO MODELO ENEERGY MMARCA EZCARAY INTERNACIONAL, PZA) | 30/12/2019 | 4,178.81 | 3,412.77 | - | - | 417.84 | 348.20 | 766.04 | 3,412.77 |
| 5111000012-112 | BUTACA (SUMINISTRO MODELO ENEERGY MMARCA EZCARAY INTERNACIONAL, PZA) | 30/12/2019 | 4,178.81 | 3,412.77 | - | - | 417.84 | 348.20 | 766.04 | 3,412.77 |
| 5111000012-113 | BUTACA (SUMINISTRO MODELO ENEERGY MMARCA EZCARAY INTERNACIONAL, PZA) | 30/12/2019 | 4,178.81 | 3,412.77 | - | - | 417.84 | 348.20 | 766.04 | 3,412.77 |
| 5111000012-114 | BUTACA (SUMINISTRO MODELO ENEERGY MMARCA EZCARAY INTERNACIONAL, PZA) | 30/12/2019 | 4,178.81 | 3,412.77 | - | - | 417.84 | 348.20 | 766.04 | 3,412.77 |
| 5111000012-115 | BUTACA (SUMINISTRO MODELO ENEERGY MMARCA EZCARAY INTERNACIONAL, PZA) | 30/12/2019 | 4,178.81 | 3,412.77 | - | - | 417.84 | 348.20 | 766.04 | 3,412.77 |
| 5111000012-116 | BUTACA (SUMINISTRO MODELO ENEERGY MMARCA EZCARAY INTERNACIONAL, PZA) | 30/12/2019 | 4,178.81 | 3,412.77 | - | - | 417.84 | 348.20 | 766.04 | 3,412.77 |
| 5111000012-117 | BUTACA (SUMINISTRO MODELO ENEERGY MMARCA EZCARAY INTERNACIONAL, PZA) | 30/12/2019 | 4,178.81 | 3,412.77 | - | - | 417.84 | 348.20 | 766.04 | 3,412.77 |
| 5111000012-118 | BUTACA (SUMINISTRO MODELO ENEERGY MMARCA EZCARAY INTERNACIONAL, PZA) | 30/12/2019 | 4,178.81 | 3,412.77 | - | - | 417.84 | 348.20 | 766.04 | 3,412.77 |
| 5111000012-119 | BUTACA (SUMINISTRO MODELO ENEERGY MMARCA EZCARAY INTERNACIONAL, PZA) | 30/12/2019 | 4,178.81 | 3,412.77 | - | - | 417.84 | 348.20 | 766.04 | 3,412.77 |
| 5111000012-120 | BUTACA (SUMINISTRO MODELO ENEERGY MMARCA EZCARAY INTERNACIONAL, PZA) | 30/12/2019 | 4,178.81 | 3,412.77 | - | - | 417.84 | 348.20 | 766.04 | 3,412.77 |

AMEALCO DE BONFIL

Del 01 de enero al 31 de octubre 2021

| Numero de Inventario | Descripción | Fecha Factura | Monto Original | Valor en libros | Depreciaciones anteriores a 2019 | Depreciación del ejercicio 2019 | Depreciación del ejercicio 2020 | Depreciación del ejercicio 2021 | Depreciación Acumulada en Balance | Saldo por Depreciar al 31 de octubre 2021 |
|----------------------|----------------------------------------------------------------------|---------------|----------------|-----------------|----------------------------------|---------------------------------|---------------------------------|---------------------------------|-----------------------------------|-------------------------------------------|
| 5111000012-121 | BUTACA (SUMINISTRO MODELO ENEERGY MMARCA EZCARAY INTERNACIONAL, PZA) | 30/12/2019 | 4,178.81 | 3,412.77 | - | - | 417.84 | 348.20 | 766.04 | 3,412.77 |
| 5111000012-122 | BUTACA (SUMINISTRO MODELO ENEERGY MMARCA EZCARAY INTERNACIONAL, PZA) | 30/12/2019 | 4,178.81 | 3,412.77 | - | - | 417.84 | 348.20 | 766.04 | 3,412.77 |
| 5111000012-123 | BUTACA (SUMINISTRO MODELO ENEERGY MMARCA EZCARAY INTERNACIONAL, PZA) | 30/12/2019 | 4,178.81 | 3,412.77 | - | - | 417.84 | 348.20 | 766.04 | 3,412.77 |
| 5111000012-124 | BUTACA (SUMINISTRO MODELO ENEERGY MMARCA EZCARAY INTERNACIONAL, PZA) | 30/12/2019 | 4,178.81 | 3,412.77 | - | - | 417.84 | 348.20 | 766.04 | 3,412.77 |
| 5111000012-125 | BUTACA (SUMINISTRO MODELO ENEERGY MMARCA EZCARAY INTERNACIONAL, PZA) | 30/12/2019 | 4,178.81 | 3,412.77 | - | - | 417.84 | 348.20 | 766.04 | 3,412.77 |
| 5111000012-126 | BUTACA (SUMINISTRO MODELO ENEERGY MMARCA EZCARAY INTERNACIONAL, PZA) | 30/12/2019 | 4,178.81 | 3,412.77 | - | - | 417.84 | 348.20 | 766.04 | 3,412.77 |
| 5111000012-127 | BUTACA (SUMINISTRO MODELO ENEERGY MMARCA EZCARAY INTERNACIONAL, PZA) | 30/12/2019 | 4,178.81 | 3,412.77 | - | - | 417.84 | 348.20 | 766.04 | 3,412.77 |
| 5111000012-128 | BUTACA (SUMINISTRO MODELO ENEERGY MMARCA EZCARAY INTERNACIONAL, PZA) | 30/12/2019 | 4,178.81 | 3,412.77 | - | - | 417.84 | 348.20 | 766.04 | 3,412.77 |
| 5111000012-129 | BUTACA (SUMINISTRO MODELO ENEERGY MMARCA EZCARAY INTERNACIONAL, PZA) | 30/12/2019 | 4,178.81 | 3,412.77 | - | - | 417.84 | 348.20 | 766.04 | 3,412.77 |
| 5111000012-130 | BUTACA (SUMINISTRO MODELO ENEERGY MMARCA EZCARAY INTERNACIONAL, PZA) | 30/12/2019 | 4,178.81 | 3,412.77 | - | - | 417.84 | 348.20 | 766.04 | 3,412.77 |
| 5111000012-131 | BUTACA (SUMINISTRO MODELO ENEERGY MMARCA EZCARAY INTERNACIONAL, PZA) | 30/12/2019 | 4,178.81 | 3,412.77 | - | - | 417.84 | 348.20 | 766.04 | 3,412.77 |
| 5111000012-132 | BUTACA (SUMINISTRO MODELO ENEERGY MMARCA EZCARAY INTERNACIONAL, PZA) | 30/12/2019 | 4,178.81 | 3,412.77 | - | - | 417.84 | 348.20 | 766.04 | 3,412.77 |
| 5111000012-133 | BUTACA (SUMINISTRO MODELO ENEERGY MMARCA EZCARAY INTERNACIONAL, PZA) | 30/12/2019 | 4,178.81 | 3,412.77 | - | - | 417.84 | 348.20 | 766.04 | 3,412.77 |
| 5111000012-134 | BUTACA (SUMINISTRO MODELO ENEERGY MMARCA EZCARAY INTERNACIONAL, PZA) | 30/12/2019 | 4,178.81 | 3,412.77 | - | - | 417.84 | 348.20 | 766.04 | 3,412.77 |
| 5111000012-135 | BUTACA (SUMINISTRO MODELO ENEERGY MMARCA EZCARAY INTERNACIONAL, PZA) | 30/12/2019 | 4,178.81 | 3,412.77 | - | - | 417.84 | 348.20 | 766.04 | 3,412.77 |
| 5111000012-136 | BUTACA (SUMINISTRO MODELO ENEERGY MMARCA EZCARAY INTERNACIONAL, PZA) | 30/12/2019 | 4,178.81 | 3,412.77 | - | - | 417.84 | 348.20 | 766.04 | 3,412.77 |
| 5111000012-137 | BUTACA (SUMINISTRO MODELO ENEERGY MMARCA EZCARAY INTERNACIONAL, PZA) | 30/12/2019 | 4,178.81 | 3,412.77 | - | - | 417.84 | 348.20 | 766.04 | 3,412.77 |

AMEALCO DE BONFIL

Del 01 de enero al 31 de octubre 2021

| Numero de Inventario | Descripción | Fecha Factura | Monto Original | Valor en libros | Depreciaciones anteriores a 2019 | Depreciación del ejercicio 2019 | Depreciación del ejercicio 2020 | Depreciación del ejercicio 2021 | Depreciación Acumulada en Balance | Saldo por Depreciar al 31 de octubre 2021 |
|----------------------|----------------------------------------------------------------------|---------------|----------------|-----------------|----------------------------------|---------------------------------|---------------------------------|---------------------------------|-----------------------------------|-------------------------------------------|
| 5111000012-138 | BUTACA (SUMINISTRO MODELO ENEERGY MMARCA EZCARAY INTERNACIONAL, PZA) | 30/12/2019 | 4,178.81 | 3,412.77 | - | - | 417.84 | 348.20 | 766.04 | 3,412.77 |
| 5111000012-139 | BUTACA (SUMINISTRO MODELO ENEERGY MMARCA EZCARAY INTERNACIONAL, PZA) | 30/12/2019 | 4,178.81 | 3,412.77 | - | - | 417.84 | 348.20 | 766.04 | 3,412.77 |
| 5111000012-140 | BUTACA (SUMINISTRO MODELO ENEERGY MMARCA EZCARAY INTERNACIONAL, PZA) | 30/12/2019 | 4,178.81 | 3,412.77 | - | - | 417.84 | 348.20 | 766.04 | 3,412.77 |
| 5111000012-141 | BUTACA (SUMINISTRO MODELO ENEERGY MMARCA EZCARAY INTERNACIONAL, PZA) | 30/12/2019 | 4,178.81 | 3,412.77 | - | - | 417.84 | 348.20 | 766.04 | 3,412.77 |
| 5111000012-142 | BUTACA (SUMINISTRO MODELO ENEERGY MMARCA EZCARAY INTERNACIONAL, PZA) | 30/12/2019 | 4,178.81 | 3,412.77 | - | - | 417.84 | 348.20 | 766.04 | 3,412.77 |
| 5111000012-143 | BUTACA (SUMINISTRO MODELO ENEERGY MMARCA EZCARAY INTERNACIONAL, PZA) | 30/12/2019 | 4,178.81 | 3,412.77 | - | - | 417.84 | 348.20 | 766.04 | 3,412.77 |
| 5111000012-144 | BUTACA (SUMINISTRO MODELO ENEERGY MMARCA EZCARAY INTERNACIONAL, PZA) | 30/12/2019 | 4,178.81 | 3,412.77 | - | - | 417.84 | 348.20 | 766.04 | 3,412.77 |
| 5111000012-145 | BUTACA (SUMINISTRO MODELO ENEERGY MMARCA EZCARAY INTERNACIONAL, PZA) | 30/12/2019 | 4,178.81 | 3,412.77 | - | - | 417.84 | 348.20 | 766.04 | 3,412.77 |
| 5111000012-146 | BUTACA (SUMINISTRO MODELO ENEERGY MMARCA EZCARAY INTERNACIONAL, PZA) | 30/12/2019 | 4,178.81 | 3,412.77 | - | - | 417.84 | 348.20 | 766.04 | 3,412.77 |
| 5111000012-147 | BUTACA (SUMINISTRO MODELO ENEERGY MMARCA EZCARAY INTERNACIONAL, PZA) | 30/12/2019 | 4,178.81 | 3,412.77 | - | - | 417.84 | 348.20 | 766.04 | 3,412.77 |
| 5111000012-148 | BUTACA (SUMINISTRO MODELO ENEERGY MMARCA EZCARAY INTERNACIONAL, PZA) | 30/12/2019 | 4,178.81 | 3,412.77 | - | - | 417.84 | 348.20 | 766.04 | 3,412.77 |
| 5111000012-149 | BUTACA (SUMINISTRO MODELO ENEERGY MMARCA EZCARAY INTERNACIONAL, PZA) | 30/12/2019 | 4,178.81 | 3,412.77 | - | - | 417.84 | 348.20 | 766.04 | 3,412.77 |
| 5111000012-150 | BUTACA (SUMINISTRO MODELO ENEERGY MMARCA EZCARAY INTERNACIONAL, PZA) | 30/12/2019 | 4,178.81 | 3,412.77 | - | - | 417.84 | 348.20 | 766.04 | 3,412.77 |
| 5111000012-151 | BUTACA (SUMINISTRO MODELO ENEERGY MMARCA EZCARAY INTERNACIONAL, PZA) | 30/12/2019 | 4,178.81 | 3,412.77 | - | - | 417.84 | 348.20 | 766.04 | 3,412.77 |
| 5111000012-152 | BUTACA (SUMINISTRO MODELO ENEERGY MMARCA EZCARAY INTERNACIONAL, PZA) | 30/12/2019 | 4,178.81 | 3,412.77 | - | - | 417.84 | 348.20 | 766.04 | 3,412.77 |
| 5111000012-153 | BUTACA (SUMINISTRO MODELO ENEERGY MMARCA EZCARAY INTERNACIONAL, PZA) | 30/12/2019 | 4,178.81 | 3,412.77 | - | - | 417.84 | 348.20 | 766.04 | 3,412.77 |
| 5111000012-154 | BUTACA (SUMINISTRO MODELO ENEERGY MMARCA EZCARAY INTERNACIONAL, PZA) | 30/12/2019 | 4,178.81 | 3,412.77 | - | - | 417.84 | 348.20 | 766.04 | 3,412.77 |

AMEALCO DE BONFIL

Del 01 de enero al 31 de octubre 2021

| Numero de Inventario | Descripción | Fecha Factura | Monto Original | Valor en libros | Depreciaciones anteriores a 2019 | Depreciación del ejercicio 2019 | Depreciación del ejercicio 2020 | Depreciación del ejercicio 2021 | Depreciación Acumulada en Balance | Saldo por Depreciar al 31 de octubre 2021 |
|----------------------|----------------------------------------------------------------------|---------------|----------------|-----------------|----------------------------------|---------------------------------|---------------------------------|---------------------------------|-----------------------------------|-------------------------------------------|
| 5111000012-155 | BUTACA (SUMINISTRO MODELO ENEERGY MMARCA EZCARAY INTERNACIONAL, PZA) | 30/12/2019 | 4,178.81 | 3,412.77 | - | - | 417.84 | 348.20 | 766.04 | 3,412.77 |
| 5111000012-156 | BUTACA (SUMINISTRO MODELO ENEERGY MMARCA EZCARAY INTERNACIONAL, PZA) | 30/12/2019 | 4,178.81 | 3,412.77 | - | - | 417.84 | 348.20 | 766.04 | 3,412.77 |
| 5111000012-157 | BUTACA (SUMINISTRO MODELO ENEERGY MMARCA EZCARAY INTERNACIONAL, PZA) | 30/12/2019 | 4,178.81 | 3,412.77 | - | - | 417.84 | 348.20 | 766.04 | 3,412.77 |
| 5111000012-158 | BUTACA (SUMINISTRO MODELO ENEERGY MMARCA EZCARAY INTERNACIONAL, PZA) | 30/12/2019 | 4,178.81 | 3,412.77 | - | - | 417.84 | 348.20 | 766.04 | 3,412.77 |
| 5111000012-159 | BUTACA (SUMINISTRO MODELO ENEERGY MMARCA EZCARAY INTERNACIONAL, PZA) | 30/12/2019 | 4,178.81 | 3,412.77 | - | - | 417.84 | 348.20 | 766.04 | 3,412.77 |
| 5111000012-160 | BUTACA (SUMINISTRO MODELO ENEERGY MMARCA EZCARAY INTERNACIONAL, PZA) | 30/12/2019 | 4,178.81 | 3,412.77 | - | - | 417.84 | 348.20 | 766.04 | 3,412.77 |
| 5111000012-161 | BUTACA (SUMINISTRO MODELO ENEERGY MMARCA EZCARAY INTERNACIONAL, PZA) | 30/12/2019 | 4,178.81 | 3,412.77 | - | - | 417.84 | 348.20 | 766.04 | 3,412.77 |
| 5111000012-162 | BUTACA (SUMINISTRO MODELO ENEERGY MMARCA EZCARAY INTERNACIONAL, PZA) | 30/12/2019 | 4,178.81 | 3,412.77 | - | - | 417.84 | 348.20 | 766.04 | 3,412.77 |
| 5111000012-163 | BUTACA (SUMINISTRO MODELO ENEERGY MMARCA EZCARAY INTERNACIONAL, PZA) | 30/12/2019 | 4,178.81 | 3,412.77 | - | - | 417.84 | 348.20 | 766.04 | 3,412.77 |
| 5111000012-164 | BUTACA (SUMINISTRO MODELO ENEERGY MMARCA EZCARAY INTERNACIONAL, PZA) | 30/12/2019 | 4,178.81 | 3,412.77 | - | - | 417.84 | 348.20 | 766.04 | 3,412.77 |
| 5111000012-165 | BUTACA (SUMINISTRO MODELO ENEERGY MMARCA EZCARAY INTERNACIONAL, PZA) | 30/12/2019 | 4,178.81 | 3,412.77 | - | - | 417.84 | 348.20 | 766.04 | 3,412.77 |
| 5111000012-166 | BUTACA (SUMINISTRO MODELO ENEERGY MMARCA EZCARAY INTERNACIONAL, PZA) | 30/12/2019 | 4,178.81 | 3,412.77 | - | - | 417.84 | 348.20 | 766.04 | 3,412.77 |
| 5111000012-167 | BUTACA (SUMINISTRO MODELO ENEERGY MMARCA EZCARAY INTERNACIONAL, PZA) | 30/12/2019 | 4,178.81 | 3,412.77 | - | - | 417.84 | 348.20 | 766.04 | 3,412.77 |
| 5111000012-168 | BUTACA (SUMINISTRO MODELO ENEERGY MMARCA EZCARAY INTERNACIONAL, PZA) | 30/12/2019 | 4,178.81 | 3,412.77 | - | - | 417.84 | 348.20 | 766.04 | 3,412.77 |
| 5111000012-169 | BUTACA (SUMINISTRO MODELO ENEERGY MMARCA EZCARAY INTERNACIONAL, PZA) | 30/12/2019 | 4,178.81 | 3,412.77 | - | - | 417.84 | 348.20 | 766.04 | 3,412.77 |
| 5111000012-170 | BUTACA (SUMINISTRO MODELO ENEERGY MMARCA EZCARAY INTERNACIONAL, PZA) | 30/12/2019 | 4,178.81 | 3,412.77 | - | - | 417.84 | 348.20 | 766.04 | 3,412.77 |
| 5111000012-171 | BUTACA (SUMINISTRO MODELO ENEERGY MMARCA EZCARAY INTERNACIONAL, PZA) | 30/12/2019 | 4,178.81 | 3,412.77 | - | - | 417.84 | 348.20 | 766.04 | 3,412.77 |

AMEALCO DE BONFIL

Del 01 de enero al 31 de octubre 2021

| Numero de Inventario | Descripción | Fecha Factura | Monto Original | Valor en libros | Depreciaciones anteriores a 2019 | Depreciación del ejercicio 2019 | Depreciación del ejercicio 2020 | Depreciación del ejercicio 2021 | Depreciación Acumulada en Balance | Saldo por Depreciar al 31 de octubre 2021 |
|----------------------|----------------------------------------------------------------------|---------------|----------------|-----------------|----------------------------------|---------------------------------|---------------------------------|---------------------------------|-----------------------------------|-------------------------------------------|
| 5111000012-172 | BUTACA (SUMINISTRO MODELO ENEERGY MMARCA EZCARAY INTERNACIONAL, PZA) | 30/12/2019 | 4,178.81 | 3,412.77 | - | - | 417.84 | 348.20 | 766.04 | 3,412.77 |
| 5111000012-173 | BUTACA (SUMINISTRO MODELO ENEERGY MMARCA EZCARAY INTERNACIONAL, PZA) | 30/12/2019 | 4,178.81 | 3,412.77 | - | - | 417.84 | 348.20 | 766.04 | 3,412.77 |
| 5111000012-174 | BUTACA (SUMINISTRO MODELO ENEERGY MMARCA EZCARAY INTERNACIONAL, PZA) | 30/12/2019 | 4,178.81 | 3,412.77 | - | - | 417.84 | 348.20 | 766.04 | 3,412.77 |
| 5111000012-175 | BUTACA (SUMINISTRO MODELO ENEERGY MMARCA EZCARAY INTERNACIONAL, PZA) | 30/12/2019 | 4,178.81 | 3,412.77 | - | - | 417.84 | 348.20 | 766.04 | 3,412.77 |
| 5111000012-176 | BUTACA (SUMINISTRO MODELO ENEERGY MMARCA EZCARAY INTERNACIONAL, PZA) | 30/12/2019 | 4,178.81 | 3,412.77 | - | - | 417.84 | 348.20 | 766.04 | 3,412.77 |
| 5111000012-177 | BUTACA (SUMINISTRO MODELO ENEERGY MMARCA EZCARAY INTERNACIONAL, PZA) | 30/12/2019 | 4,178.81 | 3,412.77 | - | - | 417.84 | 348.20 | 766.04 | 3,412.77 |
| 5111000012-178 | BUTACA (SUMINISTRO MODELO ENEERGY MMARCA EZCARAY INTERNACIONAL, PZA) | 30/12/2019 | 4,178.81 | 3,412.77 | - | - | 417.84 | 348.20 | 766.04 | 3,412.77 |
| 5111000012-179 | BUTACA (SUMINISTRO MODELO ENEERGY MMARCA EZCARAY INTERNACIONAL, PZA) | 30/12/2019 | 4,178.81 | 3,412.77 | - | - | 417.84 | 348.20 | 766.04 | 3,412.77 |
| 5111000012-180 | BUTACA (SUMINISTRO MODELO ENEERGY MMARCA EZCARAY INTERNACIONAL, PZA) | 30/12/2019 | 4,178.81 | 3,412.77 | - | - | 417.84 | 348.20 | 766.04 | 3,412.77 |
| 5111000012-181 | BUTACA (SUMINISTRO MODELO ENEERGY MMARCA EZCARAY INTERNACIONAL, PZA) | 30/12/2019 | 4,178.81 | 3,412.77 | - | - | 417.84 | 348.20 | 766.04 | 3,412.77 |
| 5111000012-182 | BUTACA (SUMINISTRO MODELO ENEERGY MMARCA EZCARAY INTERNACIONAL, PZA) | 30/12/2019 | 4,178.81 | 3,412.77 | - | - | 417.84 | 348.20 | 766.04 | 3,412.77 |
| 5111000012-183 | BUTACA (SUMINISTRO MODELO ENEERGY MMARCA EZCARAY INTERNACIONAL, PZA) | 30/12/2019 | 4,178.81 | 3,412.77 | - | - | 417.84 | 348.20 | 766.04 | 3,412.77 |
| 5111000012-184 | BUTACA (SUMINISTRO MODELO ENEERGY MMARCA EZCARAY INTERNACIONAL, PZA) | 30/12/2019 | 4,178.81 | 3,412.77 | - | - | 417.84 | 348.20 | 766.04 | 3,412.77 |
| 5111000012-185 | BUTACA (SUMINISTRO MODELO ENEERGY MMARCA EZCARAY INTERNACIONAL, PZA) | 30/12/2019 | 4,178.81 | 3,412.77 | - | - | 417.84 | 348.20 | 766.04 | 3,412.77 |
| 5111000012-186 | BUTACA (SUMINISTRO MODELO ENEERGY MMARCA EZCARAY INTERNACIONAL, PZA) | 30/12/2019 | 4,178.81 | 3,412.77 | - | - | 417.84 | 348.20 | 766.04 | 3,412.77 |
| 5111000012-187 | BUTACA (SUMINISTRO MODELO ENEERGY MMARCA EZCARAY INTERNACIONAL, PZA) | 30/12/2019 | 4,178.81 | 3,412.77 | - | - | 417.84 | 348.20 | 766.04 | 3,412.77 |
| 5111000012-188 | BUTACA (SUMINISTRO MODELO ENEERGY MMARCA EZCARAY INTERNACIONAL, PZA) | 30/12/2019 | 4,178.81 | 3,412.77 | - | - | 417.84 | 348.20 | 766.04 | 3,412.77 |

AMEALCO DE BONFIL

Del 01 de enero al 31 de octubre 2021

| Numero de Inventario | Descripción | Fecha Factura | Monto Original | Valor en libros | Depreciaciones anteriores a 2019 | Depreciación del ejercicio 2019 | Depreciación del ejercicio 2020 | Depreciación del ejercicio 2021 | Depreciación Acumulada en Balance | Saldo por Depreciar al 31 de octubre 2021 |
|----------------------|-------------------------------------------------------------------------|---------------|----------------|-----------------|----------------------------------|---------------------------------|---------------------------------|---------------------------------|-----------------------------------|-------------------------------------------|
| 5111000012-189 | BUTACA (SUMINISTRO MODELO ENERGY MARMARCA EZCARAY INTERNACIONAL, PZA) | 30/12/2019 | 4,178.81 | 3,412.77 | - | - | 417.84 | 348.20 | 766.04 | 3,412.77 |
| 5111000012-190 | BUTACA (SUMINISTRO MODELO ENERGY MARMARCA EZCARAY INTERNACIONAL, PZA) | 30/12/2019 | 4,178.81 | 3,412.77 | - | - | 417.84 | 348.20 | 766.04 | 3,412.77 |
| 5111000012-191 | BUTACA (SUMINISTRO MODELO ENERGY MARMARCA EZCARAY INTERNACIONAL, PZA) | 30/12/2019 | 4,178.81 | 3,412.77 | - | - | 417.84 | 348.20 | 766.04 | 3,412.77 |
| 5211000079-3 | REPRODUCTOR (SUMINISTRO DE REPRODUCTOR PROFESIONAL DE "BLUE RAY", PZA) | 30/12/2019 | 4,148.97 | 1,616.11 | - | - | 1,381.56 | 1,151.30 | 2,532.86 | 1,616.11 |
| 5211000074-6 | PROYECTOR (SUMINISTRO DE PROYECTOR (EPSON-L-615U), PZA) | 30/12/2019 | 94,157.71 | 36,622.65 | - | - | 31,382.76 | 26,152.30 | 57,535.06 | 36,622.65 |
| 5211000060-1 | PANTALLA (PLEGABLE (PAN-MAR-427T) PANTALLA, PZA) | 30/12/2019 | 39,489.78 | 15,359.52 | - | - | 13,161.96 | 10,968.30 | 24,130.26 | 15,359.52 |
| 5211000103-1 | SOPORTE (SUMINISTRO PARA VIDEO TECHO UNIVERSAL PROYECTOR 44-64 CM, PZA) | 30/12/2019 | 4,059.42 | 1,578.92 | - | - | 1,353.00 | 1,127.50 | 2,480.50 | 1,578.92 |
| 5651000104-84 | ADQUISICION DE RADIOS PORTATILES DE COMUNICACION /SEGURIDAD PUBLICA | 30/12/2019 | 7,200.08 | 5,880.08 | - | - | 720.00 | 600.00 | 1,320.00 | 5,880.08 |
| 5651000104-85 | ADQUISICION DE RADIOS PORTATILES DE COMUNICACION /SEGURIDAD PUBLICA | 30/12/2019 | 7,200.00 | 5,880.00 | - | - | 720.00 | 600.00 | 1,320.00 | 5,880.00 |
| 5651000104-86 | ADQUISICION DE RADIOS PORTATILES DE COMUNICACION /SEGURIDAD PUBLICA | 30/12/2019 | 7,200.00 | 5,880.00 | - | - | 720.00 | 600.00 | 1,320.00 | 5,880.00 |
| 5651000104-87 | ADQUISICION DE RADIOS PORTATILES DE COMUNICACION /SEGURIDAD PUBLICA | 30/12/2019 | 7,200.00 | 5,880.00 | - | - | 720.00 | 600.00 | 1,320.00 | 5,880.00 |
| 5651000104-88 | ADQUISICION DE RADIOS PORTATILES DE COMUNICACION /SEGURIDAD PUBLICA | 30/12/2019 | 7,200.00 | 5,880.00 | - | - | 720.00 | 600.00 | 1,320.00 | 5,880.00 |
| 5651000104-89 | ADQUISICION DE RADIOS PORTATILES DE COMUNICACION /SEGURIDAD PUBLICA | 30/12/2019 | 7,200.00 | 5,880.00 | - | - | 720.00 | 600.00 | 1,320.00 | 5,880.00 |
| 5651000104-90 | ADQUISICION DE RADIOS PORTATILES DE COMUNICACION /SEGURIDAD PUBLICA | 30/12/2019 | 7,200.00 | 5,880.00 | - | - | 720.00 | 600.00 | 1,320.00 | 5,880.00 |
| 5651000104-91 | ADQUISICION DE RADIOS PORTATILES DE COMUNICACION /SEGURIDAD PUBLICA | 30/12/2019 | 7,200.00 | 5,880.00 | - | - | 720.00 | 600.00 | 1,320.00 | 5,880.00 |
| 5651000104-92 | ADQUISICION DE RADIOS PORTATILES DE COMUNICACION /SEGURIDAD PUBLICA | 30/12/2019 | 7,200.00 | 5,880.00 | - | - | 720.00 | 600.00 | 1,320.00 | 5,880.00 |
| 5651000104-93 | ADQUISICION DE RADIOS PORTATILES DE COMUNICACION /SEGURIDAD PUBLICA | 30/12/2019 | 7,200.00 | 5,880.00 | - | - | 720.00 | 600.00 | 1,320.00 | 5,880.00 |
| 5651000104-94 | ADQUISICION DE RADIOS PORTATILES DE COMUNICACION /SEGURIDAD PUBLICA | 30/12/2019 | 7,200.00 | 5,880.00 | - | - | 720.00 | 600.00 | 1,320.00 | 5,880.00 |

AMEALCO DE BONFIL

Del 01 de enero al 31 de octubre 2021

| Numero de Inventario | Descripción | Fecha Factura | Monto Original | Valor en libros | Depreciaciones anteriores a 2019 | Depreciación del ejercicio 2019 | Depreciación del ejercicio 2020 | Depreciación del ejercicio 2021 | Depreciación Acumulada en Balance | Saldo por Depreciar al 31 de octubre 2021 |
|----------------------|----------------------------------------------------------------------------------------------------------------------------------------------------------------------------------------|---------------|----------------|-----------------|----------------------------------|---------------------------------|---------------------------------|---------------------------------|-----------------------------------|-------------------------------------------|
| 5651000104-95 | ADQUISICION DE RADIOS PORTATILES DE COMUNICACION /SEGURIDAD PUBLICA | 30/12/2019 | 7,200.00 | 5,880.00 | - | - | 720.00 | 600.00 | 1,320.00 | 5,880.00 |
| 5651000104-96 | ADQUISICION DE RADIOS PORTATILES DE COMUNICACION /SEGURIDAD PUBLICA | 30/12/2019 | 7,200.00 | 5,880.00 | - | - | 720.00 | 600.00 | 1,320.00 | 5,880.00 |
| 5651000104-97 | ADQUISICION DE RADIOS PORTATILES DE COMUNICACION /SEGURIDAD PUBLICA | 30/12/2019 | 7,200.00 | 5,880.00 | - | - | 720.00 | 600.00 | 1,320.00 | 5,880.00 |
| 5651000104-98 | ADQUISICION DE RADIOS PORTATILES DE COMUNICACION /SEGURIDAD PUBLICA | 30/12/2019 | 7,200.00 | 5,880.00 | - | - | 720.00 | 600.00 | 1,320.00 | 5,880.00 |
| 5651000104-99 | ADQUISICION DE RADIOS PORTATILES DE COMUNICACION /SEGURIDAD PUBLICA | 30/12/2019 | 7,200.00 | 5,880.00 | - | - | 720.00 | 600.00 | 1,320.00 | 5,880.00 |
| 5651000104-100 | ADQUISICION DE RADIOS PORTATILES DE COMUNICACION /SEGURIDAD PUBLICA | 30/12/2019 | 7,200.00 | 5,880.00 | - | - | 720.00 | 600.00 | 1,320.00 | 5,880.00 |
| 5651000104-101 | ADQUISICION DE RADIOS PORTATILES DE COMUNICACION /SEGURIDAD PUBLICA | 30/12/2019 | 7,200.00 | 5,880.00 | - | - | 720.00 | 600.00 | 1,320.00 | 5,880.00 |
| 5651000104-102 | ADQUISICION DE RADIOS PORTATILES DE COMUNICACION /SEGURIDAD PUBLICA | 30/12/2019 | 7,200.00 | 5,880.00 | - | - | 720.00 | 600.00 | 1,320.00 | 5,880.00 |
| 5651000104-103 | ADQUISICION DE RADIOS PORTATILES DE COMUNICACION /SEGURIDAD PUBLICA | 30/12/2019 | 7,200.00 | 5,880.00 | - | - | 720.00 | 600.00 | 1,320.00 | 5,880.00 |
| 5151000128-192 | COMPUTADORA PORTATIL MARCA LENOVO THINKBOOK 14-I ML PROCESADOR INTEL CORE i7, RAM 16GB, DISCO SSD 512 GB, WINDOWS 10 PRO SERIE 20TV002CLM PARA DIRECCIÓN DE FINANZAS | 18/03/2020 | 27,260.00 | 12,887.07 | - | - | 6,808.23 | 7,564.70 | 14,372.93 | 12,887.07 |
| 5111000028-156 | ESCRITORIO EN FORMA DE L DE 1.50X1.50X.60X.75 INCLUYE CREDENZA EJECUTIVA, FABRICA EN MELAMINA DE 28/16 MM MODELO CTCPL/1.50 MARCA EAO/DIRECCIÓN JURÍDICA | 20/03/2020 | 7,145.60 | 6,014.15 | - | - | 535.95 | 595.50 | 1,131.45 | 6,014.15 |
| 5151000136-7 | MULTIFUNCIONAL MARCA CANON, MODELO imageRUNNER 16431 PARA EL ÁREA DE DIRECCIÓN JURÍDICA | 17/03/2020 | 12,354.00 | 5,840.42 | - | - | 3,085.38 | 3,428.20 | 6,513.58 | 5,840.42 |
| 5151000001-1 | INDICADOR MINEBEA INTEC (DISPLAY)/RASTRO MUNICIPAL | 01/04/2020 | 22,858.88 | 10,795.59 | - | - | 5,714.19 | 6,349.10 | 12,063.29 | 10,795.59 |
| 5111000002-3 | ARCHIVERO DE METAL DE 4 GAVETAS EN LÁMINA ROLADA EN FRIO CAL. 26 DE 46.5X72.5X1.33 MTS., MODELO A-9105 MARCA LA PIEDAD PARA EL ÁREA DE CONTROL PATRIMONIAL/DIRECCIÓN DE ADMINISTRACIÓN | 02/06/2020 | 7,941.36 | 6,882.48 | - | - | 397.08 | 661.80 | 1,058.88 | 6,882.48 |
| 5151000044-73 | IMPRESORA XEROX MULTIFUNCIONAL COLOR LASER C405_DN .PARA EL ÁREA DE COMUNICACIÓN SOCIAL | 17/06/2020 | 17,376.80 | 9,661.44 | - | - | 2,893.26 | 4,822.10 | 7,715.36 | 9,661.44 |

AMEALCO DE BONFIL

Del 01 de enero al 31 de octubre 2021

| Numero de Inventario | Descripción | Fecha Factura | Monto Original | Valor en libros | Depreciaciones anteriores a 2019 | Depreciación del ejercicio 2019 | Depreciación del ejercicio 2020 | Depreciación del ejercicio 2021 | Depreciación Acumulada en Balance | Saldo por Depreciar al 31 de octubre 2021 |
|----------------------|--------------------------------------------------------------------------------------------------------------------------------------------|---------------|----------------|-----------------|----------------------------------|---------------------------------|---------------------------------|---------------------------------|-----------------------------------|-------------------------------------------|
| 5671000131-3 | SIERRA ELÉCTRICA DE INGLETE MODELO LS1221 MARCA MAKITA/SERVICIOS MUNICIPALES | 12/06/2020 | 12,064.00 | 10,455.52 | - | - | 603.18 | 1,005.30 | 1,608.48 | 10,455.52 |
| 5671000191-1 | ESCANER AUTOMOTRIZ (COMPUTADORA LAUNCH 129X) PARA EL TALLER MECÁNICO/DIRECCIÓN DE ADMINISTRACIÓN | 29/06/2020 | 14,268.00 | 12,365.60 | - | - | 713.40 | 1,189.00 | 1,902.40 | 12,365.60 |
| 5691000170-3 | ESTACIÓN TOTAL DE TOPOGRAFÍA NIKON MODELO NIVO 5C PARA EL ÁREA DE PROYECTOS/DIRECCIÓN DE OBRAS PÚBLICAS | 02/07/2020 | 113,400.00 | 99,225.00 | - | - | 4,725.00 | 9,450.00 | 14,175.00 | 99,225.00 |
| 5671000171-11 | DESBROZADORA A GASOLINA 30 CC 1.8 HP, MARCA STIHL, MODELO FS120, SERIE 8171762001 PARA ÁREA DE IMAGEN URBANA | 16/07/2020 | 11,010.96 | 9,634.56 | - | - | 458.80 | 917.60 | 1,376.40 | 9,634.56 |
| 5671000065-1 | MARTILLO DEMOLEADOR HEXAGONAL 69J 200W MARCA BOSCH. MODELO GSH27VC. SERIE 3611COAGO PARA ÁREA DE SERVICIOS GENERALES/SERVICIOS MUNICIPALES | 16/07/2020 | 36,988.94 | 32,365.34 | - | - | 1,541.20 | 3,082.40 | 4,623.60 | 32,365.34 |
| 5671000074-6 | MOTOSIERRA PROFESIONAL DE 25" MARCA STIHL, MODELO MS361 59CC, SERIE 186362945 PARA ÁREA DE IMAGEN URBANA | 22/07/2020 | 11,417.46 | 9,990.21 | - | - | 475.75 | 951.50 | 1,427.25 | 9,990.21 |
| 5671000192-1 | MARCADOR DE LLANTAS PARA EL PARQUE VEHICULAR/DIRECCIÓN DE ADMINISTRACIÓN | 10/08/2020 | 8,700.00 | 7,685.00 | - | - | 290.00 | 725.00 | 1,015.00 | 7,685.00 |
| 5651000110-1 | INYECTOR POE GIGABIT 802.3 AF 1 PUERTO 10/100/1000 MBPS | 24/08/2020 | 808.35 | 713.99 | - | - | 26.96 | 67.40 | 94.36 | 713.99 |
| 5651000111-1 | PUNTO DE ACCESO WIFI WAVE 2, MUMIMO DOBLE BANDA 1267 | 24/08/2020 | 12,097.36 | 10,686.02 | - | - | 403.24 | 1,008.10 | 1,411.34 | 10,686.02 |
| 5651000004-3 | ANTENA, POWER BEAM AIR MAX AC ISO GEN2 HASTA 450 MBPS 5 GHZ | 24/08/2020 | 6,352.15 | 5,610.99 | - | - | 211.76 | 529.40 | 741.16 | 5,610.99 |
| 5151000129-5 | SWITCH DE 48 PUERTOS 10/100/1000 MBPS PARA RACK UBICADO EN SITE DEL ÁREA DE FINANZAS/DIRECCIÓN DE ADMINISTRACIÓN | 22/09/2020 | 7,911.20 | 5,057.18 | - | - | 658.62 | 2,195.40 | 2,854.02 | 5,057.18 |
| 5671000045-3 | GATO (HIDRÁULICO Y MECÁNICO) PARA LABORES PROPIAS DEL TALLER MECANICO/DIRECCION DE ADMINISTRACIÓN | 18/09/2020 | 6,780.00 | 6,045.50 | - | - | 169.50 | 565.00 | 734.50 | 6,045.50 |
| 5671000081-1 | PISTOLA DE IMPACTO | 18/09/2020 | 6,700.00 | 5,974.21 | - | - | 167.49 | 558.30 | 725.79 | 5,974.21 |
| 5671000193-1 | CARGADOR Y ARRANCADOR DE BATERIAS | 18/09/2020 | 7,380.00 | 6,580.50 | - | - | 184.50 | 615.00 | 799.50 | 6,580.50 |
| 5231000064-1 | ESTABILIZADOR ELECTRÓNICO GIMBAL DE MANO (3 EJES) PARA CÁMARA NIKON D3200 DE COMUNICACIÓN SOCIAL | 28/09/2020 | 11,808.80 | 7,548.83 | - | - | 983.07 | 3,276.90 | 4,259.97 | 7,548.83 |
| 5231000029-1 | LENTE PARA CÁMARA NIKON D3200 DE 355 MM FIJO | 28/09/2020 | 9,030.60 | 5,772.80 | - | - | 751.80 | 2,506.00 | 3,257.80 | 5,772.80 |

AMEALCO DE BONFIL

Del 01 de enero al 31 de octubre 2021

| Numero de Inventario | Descripción | Fecha Factura | Monto Original | Valor en libros | Depreciaciones anteriores a 2019 | Depreciación del ejercicio 2019 | Depreciación del ejercicio 2020 | Depreciación del ejercicio 2021 | Depreciación Acumulada en Balance | Saldo por Depreciar al 31 de octubre 2021 |
|----------------------|-------------------------------------------------------------------------------------------------------------------------------------------------------------------------------------------------------------------------------------|---------------|----------------|-----------------|----------------------------------|---------------------------------|---------------------------------|---------------------------------|-----------------------------------|-------------------------------------------|
| 5151000140-8 | NO BREAK SUA3000 APC SMART UPS 3000VA CPNT 120V 10OUTLET SERIE No. SAS2017152342 PARA SERVIDOR DE DECLARANET/DIRECCIÓN DE ADMINISTRACIÓN | 21/10/2020 | 24,891.28 | 16,602.52 | - | - | 1,381.46 | 6,907.30 | 8,288.76 | 16,602.52 |
| 5151000131-4 | MONITOR GAMER CURVO XZEAL 27", FULL HD WIDESCREEN, G | 21/10/2020 | 8,700.00 | 5,802.84 | - | - | 482.86 | 2,414.30 | 2,897.16 | 5,802.84 |
| 5151000139-3 | DISCO DURO WORKSTATION HP Z1 G5 - TORRE - INTEL CORE I7-9700 16GB PARA DISEÑO Y VIDEOS DEL ÁREA DE COMUNICACIÓN SOCIAL | 21/10/2020 | 39,051.40 | 26,047.24 | - | - | 2,167.36 | 10,836.80 | 13,004.16 | 26,047.24 |
| 5151000129-6 | SWITCH GIGABIT NO ADMINISTRABLE DE 48 PUERTOS 10/100/1000 MBPS PARA RACK MARCA TP-LINK, MODELO TL-SG1048(UN) SERIE OP28775M | 03/10/2020 | 11,391.52 | 7,598.08 | - | - | 632.24 | 3,161.20 | 3,793.44 | 7,598.08 |
| 5151000129-7 | SWITCH GIGABIT NO ADMINISTRABLE DE 24 PUERTOS 10/100/1000 MBPS PARA RACK MARCA TP-LINK, MODELO TL-SG1024(UN) SERIE 22022C1000265 | 03/10/2020 | 5,220.00 | 3,481.68 | - | - | 289.72 | 1,448.60 | 1,738.32 | 3,481.68 |
| 5111000032-1 | GABINETE PARA MONTAJE EN PARED, PUERTA DE CRISTAL TEMPLADO, CUERPO FIJO CON RACK 19" DE 24 UNIDADES, DIMENSIONES 605X1155X535MM MARCA LINKEDPRO, MODELO SR1924GFP, SERIE OP27876M | 03/10/2020 | 10,834.40 | 9,750.92 | - | - | 180.58 | 902.90 | 1,083.48 | 9,750.92 |
| 5151000140-9 | UPS DE 1350VA/815 W, TOPOLOGÍA LÍNEA INTERACTIVA, ENTRADA 120 VCA NEMA 5-15P-TIPO MINI TORRE, CON 10 TOMAS NEMA 5-15R MARCA CYBERPOWER, MODELO CP1350AVRLCDA, SERIE CTUHX2000124 | 03/10/2020 | 8,498.66 | 5,668.58 | - | - | 471.68 | 2,358.40 | 2,830.08 | 5,668.58 |
| 5151000140-10 | UPS DE 1000 VA/600 W, TOPOLOGÍA LÍNEA INTERACTIVA, ENTRADA 120 VCA NEMA 5-15P, TIPO MINI TORRE, CON 9 TOMAS NEMA 5-15R, MARCA CYBERPOWER, MODELO CP1000AVRLCD, SERIE CXXHY2000014 | 03/10/2020 | 6,446.49 | 4,299.81 | - | - | 357.78 | 1,788.90 | 2,146.68 | 4,299.81 |
| 5151000140-11 | UPS DE 1000 VA/600 W, TOPOLOGÍA LÍNEA INTERACTIVA, ENTRADA 120 VCA NEMA 5-15P, TIPO MINI TORRE, CON 9 TOMAS NEMA 5-15R, MARCA CYBERPOWER, MODELO CP1000AVRLCD, SERIE CXXHY2000014 | 03/10/2020 | 6,446.49 | 4,299.81 | - | - | 357.78 | 1,788.90 | 2,146.68 | 4,299.81 |
| 5641000001-1 | Sistemas de aire acondicionado, calefacción y de refrigeración industrial y comercial, MINISPLIT MIRAGE PARA CUARTO DE RACK Y TELECOMUNICACIONES, MARCA MIRAGE, MODELO CLF120D, ELF120D, SERIE CLF120D7062017774, ELF120D7062016386 | 03/10/2020 | 18,850.00 | 16,965.04 | - | - | 314.16 | 1,570.80 | 1,884.96 | 16,965.04 |
| 5671000194-1 | MOTODESMALEZADORA FS DM 3003 PARA ÁREA DE ASEO PÚBLICO | 22/10/2020 | 18,320.85 | 16,488.81 | - | - | 305.34 | 1,526.70 | 1,832.04 | 16,488.81 |

AMEALCO DE BONFIL

Del 01 de enero al 31 de octubre 2021

| Numero de Inventario | Descripción | Fecha Factura | Monto Original | Valor en libros | Depreciaciones anteriores a 2019 | Depreciación del ejercicio 2019 | Depreciación del ejercicio 2020 | Depreciación del ejercicio 2021 | Depreciación Acumulada en Balance | Saldo por Depreciar al 31 de octubre 2021 |
|----------------------|---------------------------------------------------------------------------------------------------------------------------------------------------------------------------------------------------------------------------------------|---------------|----------------|-----------------|----------------------------------|---------------------------------|---------------------------------|---------------------------------|-----------------------------------|-------------------------------------------|
| 5671000171-12 | DESBROZADORA PARA MANTENIMIENTO DE UNIDADES DEPORTIVAS/DIRECCION DESARROLLO HUMANO | 17/12/2020 | 11,109.27 | 10,183.47 | - | - | - | 925.80 | 925.80 | 10,183.47 |
| 5671000190-2 | PODADORA CON TRACCION PARA EL MANTENIMIENTO DE UNIDADES DEPORTIVAS/DIRECCION DESARROLLO HUMANO | 10/12/2020 | 17,368.48 | 15,921.08 | - | - | - | 1,447.40 | 1,447.40 | 15,921.08 |
| 5671000185-2 | HERRAMIENTA MANUAL TOBOGAN DE ACERO INOXIDABLE | 14/12/2020 | 61,920.80 | 56,760.70 | - | - | - | 5,160.10 | 5,160.10 | 56,760.70 |
| 5111000002-4 | ARCHIVERO DE METAL HORIZONTAL DE 4 GAVETAS DE 91.6X2X133.6 FABRICADO EN LAMINA CAL. 22, MARCA LA PIEDAD COLOR NEGRO/DIRECCION DE FINANZAS | 10/12/2020 | 11,081.48 | 10,157.98 | - | - | - | 923.50 | 923.50 | 10,157.98 |
| 5671000190-3 | PODADORA PARA MANTENIMIENTO DE AREAS DE PARQUES Y JARDINES/DIRECCION DE SERVICIOS PUBLICOS MUNICIPALES | 18/12/2020 | 14,427.52 | 13,225.22 | - | - | - | 1,202.30 | 1,202.30 | 13,225.22 |
| 5411000003-1 | CAMION FREIGHTLINER MOD. M2106 35K EUROV 2020, SERIE NO. 3ALACYF38LDMC566, MOTOR NO. 926984U1267595 CLAVE VEHICULAR 2550157, TRANSMISION EATON FULLER FS-6406A EQUIPADO CON CAJA COMPACTADORA Y ROTULADO/MAQ-DSP-FORTAMUN-007/2020 | 23/12/2020 | 1,766,100.00 | 1,471,750.00 | - | - | - | 294,350.00 | 294,350.00 | 1,471,750.00 |
| 5111000063-142 | MESA PARA COMEDOR CUBIERTA FABRICADA EN FORMAICA CON BASE METALICA MODELO; MPC/180 MARCA: EAO | 28/12/2020 | 7,754.60 | 7,108.40 | - | - | - | 646.20 | 646.20 | 7,108.40 |
| 5111000101-1 | ESTRADO PARA JUZGADOR FABRICADO EN MELANINA COLOR GRIS OSCURO CON NEGRO MODELO:EST/2.40 MARCA:EAO | 28/12/2020 | 9,048.00 | 8,294.00 | - | - | - | 754.00 | 754.00 | 8,294.00 |
| 5151000128-193 | COMPUTADORA HP DE ESCRITORIO PROCESADOR INTEL CORE I3 9 GENERACION 4.2 GHZ, MEMORIA DE 8 GB RAM, MONITOR HP 21, DISCO DURO DE 1TB, INCLUYE TECLADO Y MOUSE/ EQUIPOS DE COMPUTO Y TECNOLOGIA DE LA INFORMACION/ MAQ-DAD-FEIEF-001/2020 | 29/12/2020 | 14,888.60 | 10,757.00 | - | - | - | 4,131.60 | 4,131.60 | 10,757.00 |
| 5151000128-194 | COMPUTADORA HP DE ESCRITORIO PROCESADOR INTEL CORE I3 9 GENERACION 4.2 GHZ, MEMORIA DE 8 GB RAM, MONITOR HP 21, DISCO DURO DE 1TB, INCLUYE TECLADO Y MOUSE/ EQUIPOS DE COMPUTO Y TECNOLOGIA DE LA INFORMACION/ MAQ-DAD-FEIEF-001/2020 | 29/12/2020 | 14,888.60 | 10,757.00 | - | - | - | 4,131.60 | 4,131.60 | 10,757.00 |

AMEALCO DE BONFIL

Del 01 de enero al 31 de octubre 2021

| Numero de Inventario | Descripción | Fecha Factura | Monto Original | Valor en libros | Depreciaciones anteriores a 2019 | Depreciación del ejercicio 2019 | Depreciación del ejercicio 2020 | Depreciación del ejercicio 2021 | Depreciación Acumulada en Balance | Saldo por Depreciar al 31 de octubre 2021 |
|----------------------|---------------------------------------------------------------------------------------------------------------------------------------------------------------------------------------------------------------------------------------|---------------|----------------|-----------------|----------------------------------|---------------------------------|---------------------------------|---------------------------------|-----------------------------------|-------------------------------------------|
| 5151000128-195 | COMPUTADORA HP DE ESCRITORIO PROCESADOR INTEL CORE I3 9 GENERACION 4.2 GHZ, MEMORIA DE 8 GB RAM, MONITOR HP 21, DISCO DURO DE 1TB, INCLUYE TECLADO Y MOUSE/ EQUIPOS DE COMPUTO Y TECNOLOGIA DE LA INFORMACION/ MAQ-DAD-FEIEF-001/2020 | 29/12/2020 | 14,888.60 | 10,757.00 | - | - | - | 4,131.60 | 4,131.60 | 10,757.00 |
| 5151000128-196 | COMPUTADORA HP DE ESCRITORIO PROCESADOR INTEL CORE I3 9 GENERACION 4.2 GHZ, MEMORIA DE 8 GB RAM, MONITOR HP 21, DISCO DURO DE 1TB, INCLUYE TECLADO Y MOUSE/ EQUIPOS DE COMPUTO Y TECNOLOGIA DE LA INFORMACION/ MAQ-DAD-FEIEF-001/2020 | 29/12/2020 | 14,888.60 | 10,757.00 | - | - | - | 4,131.60 | 4,131.60 | 10,757.00 |
| 5151000128-197 | COMPUTADORA HP DE ESCRITORIO PROCESADOR INTEL CORE I3 9 GENERACION 4.2 GHZ, MEMORIA DE 8 GB RAM, MONITOR HP 21, DISCO DURO DE 1TB, INCLUYE TECLADO Y MOUSE/ EQUIPOS DE COMPUTO Y TECNOLOGIA DE LA INFORMACION/ MAQ-DAD-FEIEF-001/2020 | 29/12/2020 | 14,888.60 | 10,757.00 | - | - | - | 4,131.60 | 4,131.60 | 10,757.00 |
| 5151000128-198 | COMPUTADORA HP DE ESCRITORIO PROCESADOR INTEL CORE I3 9 GENERACION 4.2 GHZ, MEMORIA DE 8 GB RAM, MONITOR HP 21, DISCO DURO DE 1TB, INCLUYE TECLADO Y MOUSE/ EQUIPOS DE COMPUTO Y TECNOLOGIA DE LA INFORMACION/ MAQ-DAD-FEIEF-001/2020 | 29/12/2020 | 14,888.60 | 10,757.00 | - | - | - | 4,131.60 | 4,131.60 | 10,757.00 |
| 5151000128-199 | COMPUTADORA HP DE ESCRITORIO PROCESADOR INTEL CORE I3 9 GENERACION 4.2 GHZ, MEMORIA DE 8 GB RAM, MONITOR HP 21, DISCO DURO DE 1TB, INCLUYE TECLADO Y MOUSE/ EQUIPOS DE COMPUTO Y TECNOLOGIA DE LA INFORMACION/ MAQ-DAD-FEIEF-001/2020 | 29/12/2020 | 14,888.60 | 10,757.00 | - | - | - | 4,131.60 | 4,131.60 | 10,757.00 |
| 5151000128-200 | COMPUTADORA HP DE ESCRITORIO PROCESADOR INTEL CORE I3 9 GENERACION 4.2 GHZ, MEMORIA DE 8 GB RAM, MONITOR HP 21, DISCO DURO DE 1TB, INCLUYE TECLADO Y MOUSE/ EQUIPOS DE COMPUTO Y TECNOLOGIA DE LA INFORMACION/ MAQ-DAD-FEIEF-001/2020 | 29/12/2020 | 14,888.60 | 10,757.00 | - | - | - | 4,131.60 | 4,131.60 | 10,757.00 |

AMEALCO DE BONFIL

Del 01 de enero al 31 de octubre 2021

| Numero de Inventario | Descripción | Fecha Factura | Monto Original | Valor en libros | Depreciaciones anteriores a 2019 | Depreciación del ejercicio 2019 | Depreciación del ejercicio 2020 | Depreciación del ejercicio 2021 | Depreciación Acumulada en Balance | Saldo por Depreciar al 31 de octubre 2021 |
|----------------------|----------------------------------------------------------------------------------------------------------------------------------------------------------------------------------------------------------------------------------------|---------------|----------------|-----------------|----------------------------------|---------------------------------|---------------------------------|---------------------------------|-----------------------------------|-------------------------------------------|
| 5151000128-201 | COMPUTADORA HP DE ESCRITORIO PROCESADOR INTEL CORE I3 9 GENERACION 4.2 GHZ, MEMORIA DE 8 GB RAM, MONITOR HP 21", DISCO DURO DE 1TB, INCLUYE TECLADO Y MOUSE/ EQUIPOS DE COMPUTO Y TECNOLOGIA DE LA INFORMACION/ MAQ-DAD-FEIEF-001/2020 | 29/12/2020 | 14,888.60 | 10,757.00 | - | - | - | 4,131.60 | 4,131.60 | 10,757.00 |
| 5151000128-202 | COMPUTADORA PC DE ESCRITORIO DELL 3681, INTEL CORE I7, I7-10700, 8 GB, DDR4 1TB, WINDOWS 10 PRO EXPANSIBLE 16GBMONITOR LCD DELL E2216HV 55.9CM | 29/12/2020 | 29,232.00 | 21,120.10 | - | - | - | 8,111.90 | 8,111.90 | 21,120.10 |
| 5151000127-8 | LAPTOP LENOVO AMD A6 2.6 A 3.0 GHZ RAM 8 GB 1 TB WINDOWS 10 HOME ENTADA HDMI, USB | 29/12/2020 | 18,026.40 | 13,024.10 | - | - | - | 5,002.30 | 5,002.30 | 13,024.10 |
| 5151000127-9 | LAPTOP LENOVO AMD A6 2.6 A 3.0 GHZ RAM 8 GB 1 TB WINDOWS 10 HOME ENTADA HDMI, USB | 29/12/2020 | 18,026.40 | 13,024.10 | - | - | - | 5,002.30 | 5,002.30 | 13,024.10 |
| 5151000044-74 | IMPRESORA EPSON LX-350 | 29/12/2020 | 8,696.52 | 6,283.22 | - | - | - | 2,413.30 | 2,413.30 | 6,283.22 |
| 5151000044-75 | IMPRESORA EPSON LX-350 | 29/12/2020 | 8,696.52 | 6,283.22 | - | - | - | 2,413.30 | 2,413.30 | 6,283.22 |
| 5151000044-76 | IMPRESORA EPSON LX-350 | 29/12/2020 | 8,696.52 | 6,283.22 | - | - | - | 2,413.30 | 2,413.30 | 6,283.22 |
| 5151000044-77 | IMPRESORA EPSON LX-350 | 29/12/2020 | 8,696.52 | 6,283.22 | - | - | - | 2,413.30 | 2,413.30 | 6,283.22 |
| 5151000019-1 | DISCO DURO WD 20TB MY BOOK DUO DESKTOP RAID EXTERNAL HARD DRIVE-USB 3.1 | 29/12/2020 | 26,478.16 | 19,130.46 | - | - | - | 7,347.70 | 7,347.70 | 19,130.46 |
| 5651000004-4 | ANTENA DE TELECOMUNICACIONES ARRIOSTRADA 12MTS | 29/12/2020 | 10,324.00 | 9,463.70 | - | - | - | 860.30 | 860.30 | 9,463.70 |
| 5211000024-7 | CONSOLA (DE CONTROL DE ILUMINACION CON 512 SALIDAS / PARAMETROS, SEA COMO CANALES DE INTENSIDAD PARA CONTROLAR DIMMERS MARCA: ETC MODELO: CS20AV, PZA) | 30/12/2020 | 73,480.50 | 53,089.70 | - | - | - | 20,390.80 | 20,390.80 | 53,089.70 |
| 5191000191-1 | OTROS MOBILIARIOS Y EQUIPOS DE ADMINISTRACION (COMPACTA DIGITAL DE 8 CANALES - 12 ENTRADA: 4 XLR/TRS COMBO, 4 XLR, 2 ESTEREO TRS1/4", USB-2 SALIDAS PRINCIPALES XLR, 4 AUXILIARES XLR Y 2 ESTEREO MARCA: QSC MODELO: TOUCH MIX 8, PZA) | 30/12/2020 | 41,602.69 | 38,135.79 | - | - | - | 3,466.90 | 3,466.90 | 38,135.79 |
| 5191000192-1 | AUDIO CD (CD-R, CD-RW, ASI COMO IPOD U OTROS DISPOSITIVOS A TRAVES DE LA CONEXION MARCA: TASCAM MODELO: CD400U, PZA) | 30/12/2020 | 5,518.07 | 5,058.27 | - | - | - | 459.80 | 459.80 | 5,058.27 |

AMEALCO DE BONFIL

Del 01 de enero al 31 de octubre 2021

| Numero de Inventario | Descripción | Fecha Factura | Monto Original | Valor en libros | Depreciaciones anteriores a 2019 | Depreciación del ejercicio 2019 | Depreciación del ejercicio 2020 | Depreciación del ejercicio 2021 | Depreciación Acumulada en Balance | Saldo por Depreciar al 31 de octubre 2021 |
|----------------------|-------------------------------------------------------------------------------------------------------------------------------------------------------------------------------|---------------|----------------|-----------------|----------------------------------|---------------------------------|---------------------------------|---------------------------------|-----------------------------------|-------------------------------------------|
| 5211000104-1 | EQUIPOS Y APARATOS AUDIOVISUALES (SISTEMA DE REFUERZO SONORO DE DOS VIAS QUE INCLUYE: DOS GABINETES ELECTROACUSTICOS CON ARREGLO MARCA: BOSE MODELO: MB12, MB210 PM8500, PZA) | 30/12/2020 | 110,997.57 | 80,195.77 | - | - | - | 30,801.80 | 30,801.80 | 80,195.77 |
| 5211000104-2 | EQUIPOS Y APARATOS AUDIOVISUALES (SISTEMA DE MICROFONO INALAMBRICO EN BANDA G4 DIGITAL CON CAPSULAS DE MICROFONO MARCA: SHURE MODELO: GLXD14/85, PZA) | 30/12/2020 | 14,788.44 | 10,684.64 | - | - | - | 4,103.80 | 4,103.80 | 10,684.64 |
| 5211000104-3 | EQUIPOS Y APARATOS AUDIOVISUALES (SISTEMA DE MICROFONO INALAMBRICO EN BANDA G4 DIGITAL CON CAPSULAS DE MICROFONO MARCA: SHURE MODELO: GLXD14/85, PZA) | 30/12/2020 | 14,788.44 | 10,684.64 | - | - | - | 4,103.80 | 4,103.80 | 10,684.64 |
| 5211000092-13 | MICROFONO (DE MANO PARA VOZ, ALAMBRICO, DINAMICO, PATRON DE CAPTACION MARCA: SHURE MODELO: PGA58, PZA) | 30/12/2020 | 1,841.78 | 1,330.68 | - | - | - | 511.10 | 511.10 | 1,330.68 |
| 5211000092-14 | MICROFONO (DE MANO PARA VOZ, ALAMBRICO, DINAMICO, PATRON DE CAPTACION MARCA: SHURE MODELO: PGA58, PZA) | 30/12/2020 | 1,841.78 | 1,330.68 | - | - | - | 511.10 | 511.10 | 1,330.68 |
| 5211000092-15 | MICROFONO (DE MANO PARA VOZ, ALAMBRICO, DINAMICO, PATRON DE CAPTACION MARCA: SHURE MODELO: PGA58, PZA) | 30/12/2020 | 1,841.78 | 1,330.68 | - | - | - | 511.10 | 511.10 | 1,330.68 |
| 5211000092-16 | MICROFONO (DE MANO PARA VOZ, ALAMBRICO, DINAMICO, PATRON DE CAPTACION MARCA: SHURE MODELO: PGA58, PZA) | 30/12/2020 | 1,841.78 | 1,330.68 | - | - | - | 511.10 | 511.10 | 1,330.68 |
| 5211000092-17 | MICROFONO (CARDIODE PROFESIONAL PARA INSTRUMENTOS MARCA: HSURE MODELO: PGA57, PZA) | 30/12/2020 | 1,396.23 | 1,008.73 | - | - | - | 387.50 | 387.50 | 1,008.73 |
| 5211000092-18 | MICROFONO (CARDIODE PROFESIONAL PARA INSTRUMENTOS MARCA: HSURE MODELO: PGA57, PZA) | 30/12/2020 | 1,396.23 | 1,008.73 | - | - | - | 387.50 | 387.50 | 1,008.73 |
| 5211000092-19 | MICROFONO (CARDIODE PROFESIONAL PARA INSTRUMENTOS MARCA: HSURE MODELO: PGA57, PZA) | 30/12/2020 | 1,396.23 | 1,008.73 | - | - | - | 387.50 | 387.50 | 1,008.73 |
| 5211000092-20 | MICROFONO (CARDIODE PROFESIONAL PARA INSTRUMENTOS MARCA: HSURE MODELO: PGA57, PZA) | 30/12/2020 | 1,396.23 | 1,008.73 | - | - | - | 387.50 | 387.50 | 1,008.73 |
| 5211000092-21 | MICROFONO (CARDIODE PROFESIONAL PARA INSTRUMENTOS MARCA: HSURE MODELO: PGA57, PZA) | 30/12/2020 | 1,396.23 | 1,008.73 | - | - | - | 387.50 | 387.50 | 1,008.73 |
| 5211000092-22 | MICROFONO (CARDIODE PROFESIONAL PARA INSTRUMENTOS MARCA: HSURE MODELO: PGA57, PZA) | 30/12/2020 | 1,396.23 | 1,008.73 | - | - | - | 387.50 | 387.50 | 1,008.73 |

AMEALCO DE BONFIL

Del 01 de enero al 31 de octubre 2021

| Numero de Inventario | Descripción | Fecha Factura | Monto Original | Valor en libros | Depreciaciones anteriores a 2019 | Depreciación del ejercicio 2019 | Depreciación del ejercicio 2020 | Depreciación del ejercicio 2021 | Depreciación Acumulada en Balance | Saldo por Depreciar al 31 de octubre 2021 |
|----------------------|-----------------------------------------------------------------------------------------------------------------------------------------------------------------------------------------------------|---------------|----------------|-----------------|----------------------------------|---------------------------------|---------------------------------|---------------------------------|-----------------------------------|-------------------------------------------|
| 5211000092-23 | MICROFONO (DE CONDENSADOR (ELECTRET) CAPTURA DE SONIDO LATERAL MARCA: SHURE MODELO: PGA81, PZA) | 30/12/2020 | 2,735.13 | 1,976.13 | - | - | - | 759.00 | 759.00 | 1,976.13 |
| 5211000092-24 | MICROFONO (DE CONDENSADOR (ELECTRET) CAPTURA DE SONIDO LATERAL MARCA: SHURE MODELO: PGA81, PZA) | 30/12/2020 | 2,735.13 | 1,976.13 | - | - | - | 759.00 | 759.00 | 1,976.13 |
| 5661000117-1 | ACONDICIONADOR DE VOLTAJE (REGULADOR A 120 + 5 VAC, ALIMENTACION DE 97 A 141 V, MARCA: GORILA MODELO: R-9VPZA) | 30/12/2020 | 5,133.42 | 4,705.62 | - | - | - | 427.80 | 427.80 | 4,705.62 |
| 5661000116-1 | GABINETE DE INTERRUPTORES (CON 30 ESPACIOS PARA INTERRUPTORES TERMOMAGNETICOS DE 1 POLO MARCA : SQUARE D MODELO: Q30, JUEGO) | 30/12/2020 | 48,333.33 | 44,305.53 | - | - | - | 4,027.80 | 4,027.80 | 44,305.53 |
| 5231000058-35 | CAMARA FOTOGRAFICA NIKON REFLEX MOD. D5600 AF-S DX 18-55MM F/3.5-5.6 VR INCLUYE MEMORIA SD32GB SANDISK C10 N/S:8847905 | 29/12/2020 | 27,144.00 | 19,611.50 | - | - | - | 7,532.50 | 7,532.50 | 19,611.50 |
| 5231000065-1 | DRONE MINIDJI MAVIC 2 FLY MORE COMBO CAMARA 4K MOD. MA2UE3WN/S:3N3BH6W00200TC | 29/12/2020 | 28,998.84 | 20,951.64 | - | - | - | 8,047.20 | 8,047.20 | 20,951.64 |
| 5231000029-2 | LENTE NIKON AF-P DX 18-55MM F/3.5-5.6G VR N/S:23539336 | 29/12/2020 | 7,992.40 | 5,774.50 | - | - | - | 2,217.90 | 2,217.90 | 5,774.50 |
| 5231000029-3 | LENTE NIKON AF-P DX 70-300MM F/4.5-6.3G ED VR N/S:20687324 | 29/12/2020 | 9,425.46 | 6,809.86 | - | - | - | 2,615.60 | 2,615.60 | 6,809.86 |
| 5231000066-1 | KIT DE ILUMINACION DE PANEL DE POTENCIA ULTRA ALTA REGULABLE DE 2X160 LED PARA VIDEOCAMAS CO CAMARA DIGITAL (2 LAMPARAS, 1 CARGADOR CON 2 BATERIAS, BATERIAS CON CON FUNDA Y 2 TRIPIES) | 29/12/2020 | 5,086.60 | 3,675.10 | - | - | - | 1,411.50 | 1,411.50 | 3,675.10 |
| 5411000012-39 | CAMIONETANISSAN FRONTIER, NO.DE CHASIS 3N6CD33B6MK812351,NO.DE MOTOR YD25726071P,2021,2 CAJAS LATERALES,CONTENEDOR DE AGUA 450LTS,MOTO BOMBA HONDA,ESCALERA,15MTS MANGUERA MAQ-DG-FORTAMUN-008/2020 | 30/12/2020 | 873,000.00 | 727,500.00 | - | - | - | 145,500.00 | 145,500.00 | 727,500.00 |
| 5971000001-55 | LICENCIAS INFORMÁTICAS E INTELECTUALES SISTEMA ASPEL CAJAS 4.0 PARA ENTRADAS Y SALIDAS DEL ALMACEN/DIRECCION DE ADMINISTRACION | 10/12/2020 | 4,466.00 | 3,226.70 | - | - | - | 1,239.30 | 1,239.30 | 3,226.70 |

AMEALCO DE BONFIL

Del 01 de enero al 31 de octubre 2021

| Numero de Inventario | Descripción | Fecha Factura | Monto Original | Valor en libros | Depreciaciones anteriores a 2019 | Depreciación del ejercicio 2019 | Depreciación del ejercicio 2020 | Depreciación del ejercicio 2021 | Depreciación Acumulada en Balance | Saldo por Depreciar al 31 de octubre 2021 |
|----------------------|-------------------------------------------------------------------------------------------------------------------------------------------------------------------------------------------------------------------------------|---------------|----------------|-----------------|----------------------------------|---------------------------------|---------------------------------|---------------------------------|-----------------------------------|-------------------------------------------|
| 5411000012-40 | GRUA HIDRAULICA TL-10/CA CON CANASTILLA, NO. SERIE 10-1-CA-00597, MONTADA SOBRE CHASIS CABINA RAM 1500 MODELO 2020 CON NO. SERIE 3C6JRAAT8LG190999 ROTULADA/ SERVICIOS PUBLICOS MUNICIPALES MAQ-DSP-FORTAMUN-006/2020 | 30/12/2020 | 1,487,120.00 | 1,239,266.70 | - | - | - | 247,853.30 | 247,853.30 | 1,239,266.70 |
| 5151000029-13 | EQUIPO MULTIFUNCIONES (SCANNER, COPIADORA, IMPRESORA.) PARA LAS ACTIVIDADES PROPIAS DEL JUZGADO CIVICO/DIRECCION JURIDICA | 05/04/2021 | 7,875.24 | 6,564.00 | - | - | - | 1,311.24 | 1,311.24 | 6,564.00 |
| 5671000195-1 | SELLO METALICO PARA MARCADO DE CANALES EN EL RASTRO MUNICIPAL CON LEYENDA DE ACUERDO A NORMA "RASTRO MUNICIPAL/AMEALCO DE BONFIL QUERETARO/INSPECCIONADO Y APROBADO PARA COCCION/SADER-MEXICO"/SERVICIOS PUBLICOS MUNICIPALES | 20/04/2021 | 9,280.00 | 8,816.02 | - | - | - | 463.98 | 463.98 | 8,816.02 |
| 5111000002-5 | ARCHIVERO DE METAL HORIZONTAL DE 4 GAVETAS DE 91.6X50.2X133.6 FABRICADO EN LAMINA CAL. 22, MARCA LA PIEDAD COLOR NEGRO/DIRECCION DE FINANZAS | 20/04/2021 | 11,081.48 | 10,527.38 | - | - | - | 554.10 | 554.10 | 10,527.38 |
| 5671000185-3 | HERRAMIENTA MANUAL CONTENEDOR BARRENDERO 400 LITROS 180X58X104 CMPARA EL SERVICIO DE LIMPIA/SERVICIOS PUBLICOS MUNICIPALES | 27/04/2021 | 13,113.80 | 12,458.12 | - | - | - | 655.68 | 655.68 | 12,458.12 |
| 5671000185-4 | HERRAMIENTA MANUAL CONTENEDOR BARRENDERO 400 LITROS 180X58X104 CMPARA EL SERVICIO DE LIMPIA/SERVICIOS PUBLICOS MUNICIPALES | 27/04/2021 | 13,113.80 | 12,458.12 | - | - | - | 655.68 | 655.68 | 12,458.12 |
| 5671000185-5 | HERRAMIENTA MANUAL CONTENEDOR BARRENDERO 200 LITROS ESTRUCTURA TUBULAR 75X110X138CM | 27/04/2021 | 9,506.20 | 9,030.88 | - | - | - | 475.32 | 475.32 | 9,030.88 |
| 5671000185-6 | HERRAMIENTA MANUAL CONTENEDOR BARRENDERO 200 LITROS ESTRUCTURA TUBULAR 75X110X138CM | 27/04/2021 | 9,506.20 | 9,030.88 | - | - | - | 475.32 | 475.32 | 9,030.88 |
| 5671000185-7 | HERRAMIENTA MANUAL CONTENEDOR BARRENDERO 200 LITROS ESTRUCTURA TUBULAR 75X110X138CM | 27/04/2021 | 9,506.20 | 9,030.88 | - | - | - | 475.32 | 475.32 | 9,030.88 |
| 5671000185-8 | HERRAMIENTA MANUAL CONTENEDOR BARRENDERO 200 LITROS ESTRUCTURA TUBULAR 75X110X138CM | 27/04/2021 | 9,506.20 | 9,030.88 | - | - | - | 475.32 | 475.32 | 9,030.88 |
| 5151000042-21 | IMPRESORA LASSERJET HP PRO M227DW VPN .G3Q75A#BGA PARA LA OFICINA DE ESTA DIRECCION/DIRECCION DE SERVICIOS PUBLICOS MUNICIPALES | 29/04/2021 | 7,226.80 | 6,023.56 | - | - | - | 1,203.24 | 1,203.24 | 6,023.56 |

AMEALCO DE BONFIL

Del 01 de enero al 31 de octubre 2021

| Numero de Inventario | Descripción | Fecha Factura | Monto Original | Valor en libros | Depreciaciones anteriores a 2019 | Depreciación del ejercicio 2019 | Depreciación del ejercicio 2020 | Depreciación del ejercicio 2021 | Depreciación Acumulada en Balance | Saldo por Depreciar al 31 de octubre 2021 |
|----------------------|--------------------------------------------------------------------------------------------------------------------------------------------------------------------------------------------------------------------------------|---------------|----------------------|---------------------|----------------------------------|---------------------------------|---------------------------------|---------------------------------|-----------------------------------|-------------------------------------------|
| 5671000163-10 | ESCALERA DE EXTENSIONES CON 40 ESCALONES PARA DIFERENTES ACTIVIDADES EN IMAGEN URBANA/DIRECCION DE SERVICIOS PUBLICOS MUNICIPALES | 11/05/2021 | 6,900.47 | 6,612.97 | - | - | - | 287.50 | 287.50 | 6,612.97 |
| 5671000196-1 | MESA DE ACERO INOXIDABLE 1MT DE ANCHO X 2MTS DE LARGO X0.80CMS DE ALTURA PARA SUBSANAR OBSERVACIONES EN LA VISITA DE VERIFICACION QUE REALIZO LA (COFEPRIS) EN EL RASTRO MUNICIPAL/DIRECCION DE SERVICIOS PUBLICOS MUNICIPALES | 16/07/2021 | 28,246.00 | 27,539.86 | - | - | - | 706.14 | 706.14 | 27,539.86 |
| 5671000197-1 | ESTERILIZADOR DE CUCHILLOS | 16/07/2021 | 11,344.80 | 11,061.18 | - | - | - | 283.62 | 283.62 | 11,061.18 |
| 5671000171-13 | DESBROZADORA, MOD SS120R (MARCA STHIL), SERIE 9141340112379, PARA DAR MANTENIMIENTO AL PARQUE RECREATIVO CERRO DE LOS GALLOS/DIRECCION DE TURISMO | 10/08/2021 | 8,669.00 | 8,524.52 | - | - | - | 144.48 | 144.48 | 8,524.52 |
| 5671000171-14 | DESBROZADORA FS 120 R STILH SERIE 820624068 | 25/08/2021 | 9,840.16 | 9,676.16 | - | - | - | 164.00 | 164.00 | 9,676.16 |
| 5671000171-15 | DESBROZADORA FS 120 R STILH SERIE 820374450 | 25/08/2021 | 9,840.16 | 9,676.16 | - | - | - | 164.00 | 164.00 | 9,676.16 |
| 5151000140-12 | NO BREAK APC SMART- UPS LINEA INTERACTIVA, 2700W,3000VA, ENTRADA 75-154V, SALIDA 120V, 10 CONTACTIS, CON PUERTO SMARTCONNECT PARA LOS SERVIDORES DE LOS SINTEMAS SIIF Y SAACG/DIRECCION DE ADMINSTRACION | 10/09/2021 | 34,242.99 | 33,292.75 | - | - | - | 950.24 | 950.24 | 33,292.75 |
| | | | 22,596,837.50 | 9,962,718.84 | 4,268,963.23 | 2,647,720.52 | 2,815,838.27 | 2,901,596.64 | 12,634,118.66 | 9,962,718.84 |

b) Cambios en el porcentaje de depreciación o valor residual de los activos.

Nada que manifestar

c) Importe de los gastos capitalizados en el ejercicio, tanto financieros como de investigación y desarrollo.

Nada que manifestar

d) Riegos por tipo de cambio o tipo de interés de las inversiones financieras.

Nada que manifestar

- e) Valor activado en el ejercicio de los bienes construidos por la entidad.

Nada que manifestar

- f) Otras circunstancias de carácter significativo que afecten el activo, tales como bienes en garantía, señalados en embargos, litigios, títulos de inversiones entregados en garantías, baja significativa del valor de inversiones financieras, etc.

Solo lo manifestado en el punto 11 del apartado de otros activos.

- g) Desmantelamiento de Activos, procedimientos, implicaciones, efectos contables

Nada que manifestar

- h) Administración de activos; planeación con el objetivo de que el ente los utilice de manera más efectiva.

Cuando se adquiere un bien, se registra contablemente y se le asigna un número de inventario, se genera el resguardo a la persona que lo utilizará, para un mejor resguardo del mismo, si el bien fue extraviado o no fue resguardado debidamente o sufre algún daño por causa no imputable al trabajo para lo cual fue asignado este se repondrá o reparará haciendo el cargo correspondiente a la persona que tiene el resguardo.

Adicionalmente, se deben incluir las explicaciones de las principales variaciones en el activo, en cuadros comparativos como sigue:

- a) Inversiones en valores.

Nada que manifestar

- b) Patrimonio de organismos descentralizados

Nada que manifestar

Inversiones en empresas de participación mayoritaria.

Nada que manifestar

- c) Inversiones en empresas de participación minoritaria.

Nada que manifestar

9. Fideicomisos, Mandatos y Análogos

- a) Por ramo o unidad administrativa que los reporta.

Nada que manifestar

- b) Enlistar los de mayor monto de disponibilidad, relacionando aquéllos que conforman el 80% de las disponibilidades.

Nada que manifestar

10. Reporte de la Recaudación

- a) Análisis del comportamiento de la recaudación correspondiente al ente público o cualquier tipo de ingreso, de forma separada los ingresos locales de los federales.

| CUENTA CONTABLE | CONCEPTO | RECAUDADO AL 31 DE OCTUBRE 2021 |
|-----------------|------------------------------------|---------------------------------|
| 4110 | IMPUESTOS | 18,333,095.01 |
| 4130 | CONTRIBUCIONES DE MEJORAS | 4,598,704.69 |
| 4140 | DERECHOS | 13,936,432.46 |
| 4150 | PRODUCTOS DE TIPO CORRIENTE | 946,013.86 |
| 4160 | APROVECHAMIENTOS DE TIPO CORRIENTE | 710,733.78 |
| | TOTAL INGRESOS PROPIOS | 38,524,979.80 |
| 4211 | PARTICIPACIONES | 111,997,592.00 |
| 4212 | APORTACIONES | 156,082,085.82 |
| 4213 | CONVENIOS | 18,096,693.77 |
| | TOTAL INGRESOS FEDERALES | 286,176,371.59 |
| | OTROS INGRESOS | 575.73 |
| 4399-52 | OTROS INGRESOS | 575.73 |
| | TOTAL INGRESOS | 324,701,927.12 |

- b) Proyección de la recaudación e ingresos en el mediano plazo.

| CUENTA CONTABLE | CONCEPTO | INGRESO ESTIMADO 2021 |
|-----------------|--------------------------------|-----------------------|
| 4110 | IMPUESTOS | 18,662,643.00 |
| 4130 | CONTRIBUCIONES DE MEJORAS | 1,500,002.00 |
| 4140 | DERECHOS | 14,175,568.00 |
| 4150 | PRODUCTOS | 70,002.00 |
| 4160 | APROVECHAMIENTOS | 695,005.00 |
| 4210 | PARTICIPACIONES Y APORTACIONES | 289,820,629.00 |
| | FINANCIAMIENTO PROPIO | 21,552,667.00 |
| | | 346,476,516.00 |

11. Información sobre la Deuda y el Reporte Analítico de la Deuda

Se informará lo siguiente:

- a) **Utilizar al menos los siguientes indicadores: deuda respecto al PIB y deuda respecto a la recaudación tomando, como mínimo, un período igual o menor a 5 años.**

Al 31 de octubre 2021 el Municipio de Amealco no cuenta con Deuda Pública contratada, solo pagos pendientes a proveedores, contratistas y acreedores diversos lo cual asciende a un monto de \$ 21,272,652.48 (Veintiún millones doscientos setenta y dos mil seiscientos cincuenta y dos pesos 50/100 M.N.) Reflejado en el rubro de cuentas por pagar a corto plazo del Pasivo.

- b) **Información de manera agrupada por tipo de valor gubernamental o instrumento financiero en la que se considere intereses, comisiones, tasa, perfil de vencimiento y otros gastos de la deuda.**

Nada que manifestar

12. Calificaciones otorgadas

Nada que manifestar

13. Proceso de Mejora

- a) **Principales Políticas de control interno**

Apego al presupuesto con racionalidad y transparencia

b) Medidas de desempeño financiero, metas y alcance.

Administrar los recursos de tal manera que se puedan cubrir los compromisos de todo el ejercicio

14. Información por Segmentos

La información financiera del ejercicio se cuenta por Unidad Responsable y por Proyecto

15. Eventos Posteriores al Cierre

No se cuenta con información

16. Partes Relacionadas

Nada que manifestar.

Bajo protesta de decir verdad declaramos que los Estados Financieros y sus Notas son razonablemente correctos y responsabilidad del emisor

Ing. René Mejía Montoya
Presidente Municipal

C.P. Bibiana Garfias Arias
Directora de Finanzas

Lic. Paulina Ventura Nicolas
Síndico Municipal