

**NOTAS A LOS ESTADOS FINANCIEROS**

**a) NOTAS DE DESGLOSE**

**I) NOTAS AL ESTADO DE SITUACIÓN FINANCIERA**

**Activo**

**Efectivo y Equivalentes**

1. Los fondos con afectación especifican que integran el rubro de efectivo y equivalentes por un valor de **\$ 176,983,155.73** (Ciento setenta y seis millones novecientos ochenta y tres mil ciento cincuenta y cinco pesos 73/100 M.N.), lo conforman 30 cuentas bancarias activas a nombre de Amealco de Bonfil y que al cierre del mes de mes octubre 2023 están debidamente conciliadas y se integran como sigue:

| CUENTA CONTABLE | INSTUTICION BANCARIA | N. CUENTA    | PROGRAMA                       | TIPO   | SALDO FINAL AL 31 DE OCTUBRE 2023 |
|-----------------|----------------------|--------------|--------------------------------|--------|-----------------------------------|
| 1112-1-2-01     | BBVA BANCOMER        | 0195334349   | GASTO CORRIENTE PUNTO DE VENTA | CHEQUE | 1,146,788.25                      |
| 1112-1-2-04     | BBVA BANCOMER        | 0150524786   | INFRACCIONES                   | CHEQUE | 199,658.60                        |
| 1112-1-2-05     | BBVA BANCOMER        | 00174610881  | FONDO DE AHORRO                | CHEQUE | 2,294,516.35                      |
| 1112-1-2-14     | BBVA Bancomer        | 0111400622   | CONTINGENCIAS LABORALES        | CHEQUE | 2,013,535.15                      |
| 1112-1-2-18     | BBVA Bancomer        | 0112552272   | PARTICIPACIONES 2019           | CHEQUE | 0.53                              |
| 1112-1-2-21     | BBVA Bancomer        | 0112618508   | PENSIONES Y JUBILACIONES       | CHEQUE | 10,616,258.71                     |
| 1112-1-2-27     | BBVA                 | 0114188195   | PARTICIPACIONES 2020           | CHEQUE | 1,616.27                          |
| 1112-1-2-35     | BBVA                 | 0115963729   | SEDESU 2020                    | CHEQUE | 29,884.88                         |
| 1112-1-2-36     | BBVA                 | 0116105343   | RECURSOS FISCALES 2021         | CHEQUE | 495.86                            |
| 1112-1-2-37     | BBVA                 | 0116105823   | PARTICIPACIONES 2021           | CHEQUE | 2,081.93                          |
| 1112-1-2-38     | BBVA                 | 0116105505   | FEIEF 2021                     | CHEQUE | 330.04                            |
| 1112-1-2-43     | BBVA                 | 0116574645   | NOMINA BBVA                    | CHEQUE | -                                 |
| 1112-1-2-44     | BBVA                 | 0116937357   | TRANSPARENCIA                  | CHEQUE | -                                 |
| 1112-1-2-46     | BBVA                 | 0117966148   | PARTICIPACIONES 2022           | CHEQUE | 13,021,110.59                     |
| 1112-1-2-47     | BBVA                 | 0117987005   | RECURSOS FISCALES 2022         | CHEQUE | 5,854,541.53                      |
| 1112-1-2-48     | BBVA                 | 0118239142   | APORTACIONES DE BENEFICIARIOS  | CHEQUE | 39,001.37                         |
| 1112-1-2-50     | BBVA                 | 0118399506   | PREDIAL                        | CHEQUE | 18,909.24                         |
| 1112-1-2-58     | BBVA                 | 0119692797   | FEIEF 2022                     | CHEQUE | 689.51                            |
| 1112-1-2-59     | BBVA                 | 0119649832   | RECURSOS FISCALES 2023         | CHEQUE | 1,989,692.65                      |
| 1112-1-2-60     | BBVA                 | 0119649840   | PARTICIPACIONES 2023           | CHEQUE | 57,604,640.19                     |
| 1112-1-2-61     | BBVA                 | 0119649808   | FEIEF 2023                     | CHEQUE | 7,283,367.57                      |
| 1112-1-2-62     | BBVA                 | 0120060267   | DIF 2023                       | CHEQUE | 3,679,063.89                      |
| 1112-1-2-63     | BBVA                 | 0120407399   | CONAFOR                        | CHEQUE | 357,729.45                        |
| 1112-1-2-64     | BBVA                 | 0120638382   | FAFEF 2023                     | CHEQUE | -                                 |
| 1112-1-2-65     | BBVA                 | 0120835218   | MUNICIPALIZADO                 | CHEQUE | 1,000,005.28                      |
| 1112-1-2-66     | BBVA                 | 0120834866   | GEQ MUNICIPALIZADO             | CHEQUE | 1,000,002.50                      |
| 1112-1-3-06     | HSBC                 | 4043245695   | NOMINA                         | CHEQUE | 133,415.62                        |
| 1112-1-3-100    | HSBC                 | 4068838408   | FORTAMUN 2023                  | CHEQUE | 8,872,591.47                      |
| 1112-1-3-101    | HSBC                 | 4068838390   | FISM 2023                      | CHEQUE | 59,823,210.33                     |
| 1112-1-7-01     | Banbajio             | 402830790101 | FISE 2023                      | CHEQUE | 17.97                             |
|                 |                      |              |                                |        | <b>176,983,155.73</b>             |

**Derechos a recibir Efectivo y Equivalentes y Bienes o Servicios a Recibir**

2. El municipio de Amealco de Bonfil al Cierre del mes de octubre 2023 no tiene saldos pendientes de cobro por contribuciones en juicio.
3. Los derechos a recibir efectivo y equivalentes, y bienes o servicios a recibir, al cierre del mes de octubre 2023, se integra como sigue:

**DERECHOS A RECIBIR EFECTIVO Y EQUIVALENTES**

| CUENTA CONTABLE | NOMBRE DEL DEUDOR                       | FECHA DE VENCIMIENTO | IMPORTE           | OBSERVACIONES               |
|-----------------|---|----------------------|-------------------|-----------------------------|
| 1123-1-1-02092  | BIBIANA MIRANDA DE LA O                 | 31/10/2023           | 28,000.00         | GASTOS A COMPROBAR          |
| 1123-1-2-02490  | PAOLA OLMOS BAUTISTA (CI/QRO/4238/2023) | -                    | 111,844.32        | EXPEDIENTE CI/QRO/4238/2023 |
| 1123-1-1-01978  | RAÚL DE JESÚS MARTÍNEZ                  | 31/10/2023           | 25,300.00         | GASTOS A COMPROBAR          |
|                 |   |                      | <u>165,144.32</u> |                             |

**DERECHOS A RECIBIR BIENES O SERVICIOS**

| CUENTA CONTABLE | NOMBRE DEL DEUDOR                           | FECHA DE VENCIMIENTO | IMPORTE      | OBSERVACIONES             |
|-----------------|---|----------------------|--------------|---------------------------|
| 1131-2-000323   | GERARDO BLAS RAMIREZ                        | 31/12/2021           | 122,410.00   | ANTICIPO ACREEDORES OTROS |
| 1134-000012     | JOSUE ALEJANDRO TREJO BARBOSA               | 31/10/2023           | 594,634.38   | 194: MAQ.194.FAISMUN.23   |
| 1134-000012     | JOSUE ALEJANDRO TREJO BARBOSA               | 30/11/2023           | 594,525.88   | 320: MAQ.320.FORTAMUN.23  |
| 1134-000012     | JOSUE ALEJANDRO TREJO BARBOSA               | 10/12/2023           | 297,214.10   | 189: MAQ.189.FAISMUN.23   |
| 1134-000012     | JOSUE ALEJANDRO TREJO BARBOSA               | 10/12/2023           | 356,680.67   | 275: MAQ.275.FAISMUN.23   |
| 1134-000054     | CONSTRUCCIONES INTERESTATALES, S.A. DE C.V. | 23/09/2023           | 1,494,191.72 | 286: MAQ.286.RF23DIF.23   |
| 1134-000054     | CONSTRUCCIONES INTERESTATALES, S.A. DE C.V. | 10/12/2023           | 2,890,955.26 | 197: MAQ.197.FAISMUN.23   |
| 1134-000054     | CONSTRUCCIONES INTERESTATALES, S.A. DE C.V. | 10/12/2023           | 3,633,107.53 | 196: MAQ.196.FAISMUN.23   |
| 1134-000054     | CONSTRUCCIONES INTERESTATALES, S.A. DE C.V. | 18/11/2023           | 238,760.59   | 329: MAQ.329.INT FAIS.23  |
| 1134-000109     | MARTIN ROCHA VAZQUEZ                        | 10/12/2023           | 148,751.00   | 338: MAQ.338.IQS.23       |
| 1134-000109     | MARTIN ROCHA VAZQUEZ                        | 10/12/2023           | 149,494.62   | 344: MAQ.344.ISQ.23       |
| 1134-000170     | J. ANTOLIN GARCIA ZEPEDA                    | 19/11/2023           | 448,206.58   | 265: MAQ.265.FAISMUN.23   |

# AMEALCO DE BONFIL

Del 01 de enero al 31 de octubre 2023

| DERECHOS A RECIBIR BIENES O SERVICIOS |   |                      |            |                           |
|---------------------------------------|---|----------------------|------------|---------------------------|
| CUENTA CONTABLE                       | NOMBRE DEL DEUDOR   | FECHA DE VENCIMIENTO | IMPORTE    | OBSERVACIONES             |
| 1134-000171                           | MIGUEL ANGEL MAYA GARDUÑO                                     | 17/10/2023           | 285,303.14 | 200: MAQ.200.FAISMUN.23   |
| 1134-000273                           | MUNDO ELECTRICO 2000, S.A. DE C.V.                            | 19/11/2023           | 448,233.06 | 267: MAQ.267.FAISMUN.23   |
| 1134-000279                           | CONSTRUCCIONES URBANIZACIONES Y TERRACERIAS ALF, S.A. DE C.V. | 10/12/2023           | 296,539.15 | 257: MAQ.257.FAISMUN.23   |
| 1134-000309                           | OSCAR HECTOR TREJO MUÑOZ                                      | 30/11/2023           | 297,315.86 | 319: MAQ.319.FORTAMUN.23  |
| 1134-000494                           | BELIA VEGA ANAYA  | 18/10/2023           | 237,599.82 | 209: MAQ.209.FAISMUN.23   |
| 1134-000494                           | BELIA VEGA ANAYA  | 10/12/2023           | 296,998.28 | 230: MAQ.230.FAISMUN.23   |
| 1134-000556                           | MA. GUADALUPE VAZQUEZ JIMENEZ                                 | 30/11/2023           | 149,250.51 | 220: MAQ.220.FAISMUN.23   |
| 1134-000556                           | MA. GUADALUPE VAZQUEZ JIMENEZ                                 | 10/12/2023           | 149,424.79 | 342: MAQ.342.IQS.23       |
| 1134-000557                           | HECTOR CUELLAR ROMERO   | 13/09/2023           | 139,579.73 | 309: MAQ.309.FISE.23      |
| 1134-000557                           | HECTOR CUELLAR ROMERO   | 10/12/2023           | 298,742.56 | 229: MAQ.229.FAISMUN.23   |
| 1134-000561                           | ANGELA VAZQUEZ JIMENEZ  | 10/12/2023           | 149,251.66 | 336: MAQ.336.IQS.23       |
| 1134-000669                           | SALVADOR VAZQUEZ JIMENEZ                                      | 10/12/2023           | 149,392.88 | 340: MAQ.340.FAFEF.23     |
| 1134-000669                           | SALVADOR VAZQUEZ JIMENEZ                                      | 10/12/2023           | 149,259.80 | 337: MAQ.337.FAFEF.23     |
| 1134-000726                           | CHAVERO Y VEGA CONSTRUCTORES, S.A. DE C.V.                    | 01/09/2023           | 271,991.82 | 192: MAQ.192.FAISMUN.23   |
| 1134-000767                           | JAVIER CHAVERO FLORES   | 08/11/2023           | 42,645.65  | 335: MAQ.335.INTE FAIS.23 |
| 1134-000823                           | JOVANE FLORES VAZQUEZ   | 10/12/2023           | 149,255.06 | 343: MAQ.343.FAFEF.23     |
| 1134-001616                           | ISAI ALVAREZ REAL   | 06/09/2023           | 30,481.39  | 210: MAQ.210.FAISMUN.23   |
| 1134-001653                           | LETICIA PEÑA ALCANTAR   | 10/12/2023           | 193,882.70 | 313: MAQ.313.FAISMUN.23   |
| 1134-001991                           | URBANIZACIONES MONDRAGÓN, S.A. DE C.V.                        | 25/09/2023           | 534,446.63 | 255: MAQ.255.FAISMUN.23   |
| 1134-001995                           | CONSTRUCTORA ARCONTT S.A. DE C.V.                             | 10/12/2022           | 0.01       | 350: MAQ.350.FORTAMUNDF.2 |
| 1134-001995                           | CONSTRUCTORA ARCONTT S.A. DE C.V.                             | 05/09/2023           | 956,758.13 | 268: MAQ.268.FAISMUN.23   |
| 1134-001995                           | CONSTRUCTORA ARCONTT S.A. DE C.V.                             | 10/12/2022           | 386,945.20 | 345: MAQ.345.FAFEF.23     |
| 1134-001995                           | CONSTRUCTORA ARCONTT S.A. DE C.V.                             | 10/12/2022           | 357,502.00 | 346: MAQ.346.FAFEF.23     |
| 1134-001996                           | JAVIER CAJIGA RODRIGUEZ                                       | 15/09/2023           | 989,702.50 | 177: MAQ.177.FAISMUN.23   |
| 1134-001998                           | CONSTRUCTORA COLUMBUS, S.A. DE C.V.                           | 06/10/2023           | 261,275.67 | 222: MAQ.222.FAISMUN.23   |

## AMEALCO DE BONFIL

Del 01 de enero al 31 de octubre 2023

| DERECHOS A RECIBIR BIENES O SERVICIOS |  |                      |                      |                         |
|---------------------------------------|--|----------------------|----------------------|-------------------------|
| CUENTA CONTABLE                       | NOMBRE DEL DEUDOR                                | FECHA DE VENCIMIENTO | IMPORTE              | OBSERVACIONES           |
| 1134-001998                           | CONSTRUCTORA COLUMBUS, S.A. DE C.V.              | 26/09/2023           | 264,686.65           | 231: MAQ.231.FAISMUN.23 |
| 1134-001999                           | CARRETERAS Y CONSTRUCCIONES IVERJOL S.A. DE C.V. | 29/11/2022           | 0.01                 | 262: MAQ.262.FISMDF.22  |
| 1134-002173                           | JOSE LUIS HERNANDEZ MONDRAGON                    | 25/10/2023           | 255,232.38           | 178: MAQ.178.FAISMUN.23 |
| 1134-002173                           | JOSE LUIS HERNANDEZ MONDRAGON                    | 09/10/2023           | 247,531.09           | 321: MAQ.321.FAISMUN.23 |
| 1134-002173                           | JOSE LUIS HERNANDEZ MONDRAGON                    | 30/11/2023           | 357,711.20           | 280: MAQ.280.FAISMUN.23 |
| 1134-002173                           | JOSE LUIS HERNANDEZ MONDRAGON                    | 10/12/2023           | 297,099.84           | 347: MAQ.347.FAFEF.23   |
| 1134-002257                           | GERARDO BARBOSA CORREA                           | 18/11/2023           | 296,999.78           | 315: MAQ.315.FAISMUN.23 |
| 1134-002258                           | ADAN MARTÍNEZ RODRIGUEZ                          | 10/12/2023           | 299,259.36           | 259: MAQ.259.FAISMUN.23 |
| 1134-002259                           | JUAN BERNARDO LUGO ARIAS                         | 10/12/2023           | 298,860.60           | 214: MQ.214.FAISMUN.23  |
| 1134-002259                           | JUAN BERNARDO LUGO ARIAS                         | 10/12/2023           | 448,797.25           | 239: MAQ.239.FAISMUN.23 |
| 1134-002316                           | ARMANDO HERNANDEZ EUGENIO                        | 14/10/2023           | 179,666.72           | 272: MAQ.272.FAISMUN.23 |
| 1134-002316                           | ARMANDO HERNANDEZ EUGENIO                        | 10/12/2023           | 223,078.11           | 238: MAQ.238.FAISMUN.23 |
| 1134-002316                           | ARMANDO HERNANDEZ EUGENIO                        | 10/12/2023           | 149,840.45           | 341: MAQ.341.IQS.23     |
| 1134-002316                           | ARMANDO HERNANDEZ EUGENIO                        | 10/12/2023           | 148,512.75           | 339: MAQ.339.IQS.23     |
| 1134-002328                           | LEONEL MONDRAGON RIVAS                           | 28/08/2023           | 34,812.29            | 225: MAQ.225.FAISMUN.23 |
| 1134-002328                           | LEONEL MONDRAGON RIVAS                           | 04/09/2023           | 79,830.28            | 224: MAQ.224.FAISMUN.23 |
| 1134-002328                           | LEONEL MONDRAGON RIVAS                           | 30/11/2023           | 118,760.48           | 278: MAQ.278.FAISMUN.23 |
| 1134-002508                           | ABIGAEL DURAN GOMEZ                              | 09/08/2023           | 187,528.50           | 198: MAQ.198.FAISMUN.23 |
| 1134-002508                           | ABIGAEL DURAN GOMEZ                              | 12/11/2023           | 455,667.09           | 201: MAQ.201.FAISMUN.23 |
| 1134-002611                           | CONSTRUCCIONES ARMOOL S.A. DE C.V                | 23/11/2023           | 537,646.28           | 274: MAQ.274.FAISMUN.23 |
| 1134-002611                           | CONSTRUCCIONES ARMOOL S.A. DE C.V                | 10/12/2023           | 298,870.73           | 277: MAQ.277.FAISMUN.23 |
|                                       |  |                      | <u>23,371,102.13</u> |                         |

#### Bienes Disponibles para su Transformación o Consumo (inventarios)

4. No aplica para el Municipio de Amealco de Bonfil.
5. No aplica para el Municipio de Amealco de Bonfil.

**Inversiones Financieras**

6. El Municipio de Amealco de Bonfil al cierre del mes de octubre 2023 no cuenta con Fideicomisos.
7. El Municipio de Amealco de Bonfil no cuenta con inversiones financieras al cierre del mes de octubre 2023.

**Bienes Muebles, Inmuebles e Intangibles**

8. Los Bienes Muebles e Inmuebles del Municipio de Amealco de Bonfil al cierre del mes de octubre 2023 se encuentran integrados como sigue:

| BIENES INMUEBLES |   |               |                        |                 |                                |
|------------------|---|---------------|------------------------|-----------------|--------------------------------|
| CUENTA CONTABLE  | CONCEPTO  | IMPORTE       | DEPRECIACION ACUMULADA | VALOR EN LIBROS | OBSERVACIONES                  |
| 1231-1-1-001     | Terrenos  | 10,017,781.25 | -                      | 10,017,781.25   | SALDO INICIAL                  |
| 1231-5811        | Terrenos  | 17,500,000.00 | -                      | 17,500,000.00   | ADQUIRIDO EN EL EJERCICIO 2021 |
| 1233-1-01        | Edificios y Locales   | 37,138,201.05 | -                      | 37,138,201.05   | SALDO INICIAL                  |
| 1233-1-02        | CIRCULADO PERIMETRAL Y FACHADA DE PANTEÓN MUNICIPAL OBRA 274  | 1,990,370.46  | -                      | 1,990,370.46    | OBRA CAPITALIZABLE             |
| 1233-1-03        | REHABILITACIÓN DEL RELLENO SANITARIO MUNICIPAL OBRA 281   | 371,012.34    | -                      | 371,012.34      | OBRA CAPITALIZABLE             |
| 1233-1-04        | REHABILITACION DE MODULO DE SEGURIDAD UBICADO EN CARRETERA HUIMILPAN OBRA 341                                     | 646,150.84    | -                      | 646,150.84      | OBRA CAPITALIZABLE             |
| 1233-1-05        | AMPLIACIÓN DE OBRA CIVIL PARA LOS BAÑOS PUBLICOS EN LA PLAZA HIDALGO OBRA 350                                     | 1,628,535.54  | -                      | 1,628,535.54    | OBRA CAPITALIZABLE             |
| 1233-1-06        | REHABILITACION DEL RASTRO MUNICIPAL DE AMEALCO DE BONFIL OBRA 488   | 302,881.79    | -                      | 302,881.79      | OBRA CAPITALIZABLE             |
| 1235-2           | Edificación no Habitacional en Proceso  | 589,434.79    | -                      | 589,434.79      | INVERSION PUBLICA EN PROCESO   |
| 1235-3           | Construcción de Obras para el Abastecimiento de Agua, Petróleo, Gas, Electricidad y Telecomunicaciones en Proceso | 1,624,444.24  | -                      | 1,624,444.24    | INVERSION PUBLICA EN PROCESO   |
| 1235-4           | División de Terrenos y Construcción de Obras de Urbanización en Proceso   | 3,392,516.35  | -                      | 3,392,516.35    | INVERSION PUBLICA EN PROCESO   |
| 1235-5           | Construcción de Vías de Comunicación en Proceso   | 10,184,060.48 | -                      | 10,184,060.48   | INVERSION PUBLICA EN PROCESO   |
| 1235-1-6111      | Edificación habitacional  | -             | -                      | -               | INVERSION PUBLICA EN PROCESO   |
| 1235-7-6171      | INSTALACIONES Y EQUIPAMIENTO EN CONSTRUCCIONES  | 1,125,171.00  | -                      | 1,125,171.00    | INVERSION PUBLICA EN PROCESO   |
| 1235-9-6191      | Trabajos de acabados en edificaciones y otros trabajos especializados   | -             | -                      | -               | INVERSION PUBLICA EN PROCESO   |
| 1236-2-6221      | Edificación no habitacional   | 2,878,028.14  | -                      | 2,878,028.14    | INVERSION PUBLICA EN PROCESO   |
| 1236-7-6271      | Instalaciones y equipamiento en construcciones  | -             | -                      | -               | INVERSION PUBLICA EN PROCESO   |

## AMEALCO DE BONFIL

Del 01 de enero al 31 de octubre 2023

89,388,588.27

89,388,588.27

| BIENES MUEBLES  |   |               |                        |                 |                                      |
|-----------------|---|---------------|------------------------|-----------------|--------------------------------------|
| CUENTA CONTABLE | CONCEPTO  | IMPORTE       | DEPRECIACION ACUMULADA | VALOR EN LIBROS | OBSERVACIONES                        |
| 1241-1-0001     | Mobiliario  | 1,097,826.45  | 1,070,198.21           | 27,628.24       | SALDO INICIAL                        |
| 1241-1-0002     | Equipo de Administracion                            | 75,815.79     | 75,815.79              | -               | SALDO INICIAL                        |
| 1241-1-5111     | Muebles de oficina y estantería                     | 1,930,119.31  | 776,857.59             | 1,153,261.72    | ADQUIRIDOS 2016, A LA FECHA          |
| 1241-1-5112     | Mobiliario  | 64,166.56     | 14,668.12              | 49,498.44       | ADQUIRIDO EN 2018 A LA FECHA         |
| 1241-2-5121     | Muebles, excepto de oficina y estantería            | 121,253.64    | 49,560.99              | 71,692.65       | ADQUIRIDO EN 2018 A LA FECHA         |
| 1241-2-0001     | Equipo de Servicio                                  | 1,100.00      | 1,099.00               | 1.00            | SALDO INICIAL                        |
| 1241-3-0001     | Bienes Informaticos                                 | 1,701,711.01  | 1,718,777.73           | 17,066.72       | SALDO INICIAL                        |
| 1241-3-5151     | Equipo de cómputo y de tecnología de la información | 4,235,584.70  | 3,267,945.17           | 967,639.53      | ADQUIRIDOS 2016, A LA FECHA          |
| 1241-9-0001     | Otros Mobiliarios y Equipos de Admin istracion      | 140,469.38    | 138,744.13             | 1,725.25        | RECLASIFICACION                      |
| 1241-9-5191     | Otros mobiliarios y equipos de administración       | 233,323.56    | 104,747.78             | 128,575.78      | ADQUIRIDOS 2016, A LA FECHA          |
| 1242-1-0001     | Equipos y aparatos Audiovisuales                    | 173,877.15    | 156,557.15             | 17,320.00       | RECLASIFICACION                      |
| 1242-1-5211     | Equipos y aparatos audiovisuales                    | 976,615.18    | 778,597.62             | 198,017.56      | ADQUIRIDOS EJERCICIO 2017 A LA FECHA |
| 1242-2-0001     | Aparatos Deportivos                                 | 117,175.00    | 117,009.00             | 166.00          | RECLASIFICACION                      |
| 1242-2-5221     | Aparatos deportivos                                 | 1,248,808.39  | 1,248,784.39           | 24.00           | ADQUIRIDOS EN 2017, A LA FECHA       |
| 1242-3-0001     | Camaras fotograficas y de Video                     | 84,458.70     | 84,450.72              | 7.98            | RECLASIFICACION                      |
| 1242-3-5231     | Cámaras fotográficas y de video                     | 590,436.87    | 511,186.75             | 79,250.12       | ADQUIRIDOS 2016, A LA FECHA          |
| 1242-9-5291     | Otro mobiliario y equipo educacional y recreativo   | 381,949.14    | 204,587.16             | 177,361.98      | ADQUIRIDO EN 2017, A LA FECHA        |
| 1242-9-0001     | Equipo Educacional Y Recreativo                     | 214,320.33    | 204,450.77             | 9,869.56        | SALDO INICIAL                        |
| 1243-2-0001     | Instrumental Medico y de Laboratorio                | 51,660.52     | 51,657.52              | 3.00            | RECLASIFICACION                      |
| 1243-2-5321     | Instrumental médico y de laboratorio                | 29,363.16     | 7,486.34               | 21,876.82       | ADQUIRIDO 2017, A LA FECHA           |
| 1244-1-001      | Vehiculos y Equipo Terrestre                        | 4,205,760.83  | 4,205,733.83           | 27.00           | SALDO INICIAL                        |
| 1244-1-5411     | Vehículos y equipo terrestre                        | 19,163,702.96 | 10,015,068.72          | 9,148,634.24    | ADQUIRIDOS 2016, A LA FECHA          |
| 1244-9-0001     | Otros Equipos de Transporte                         | 6.00          | -                      | 6.00            | RECLASIFICACION                      |
| 1245-1-001      | Equipo de Seguridad Publica                         | 274,142.62    | -                      | 274,142.62      | SALDO INICIAL                        |

## AMEALCO DE BONFIL

Del 01 de enero al 31 de octubre 2023

| BIENES MUEBLES  |   |                      |                        |                      |                               |
|-----------------|---|----------------------|------------------------|----------------------|-------------------------------|
| CUENTA CONTABLE | CONCEPTO  | IMPORTE              | DEPRECIACION ACUMULADA | VALOR EN LIBROS      | OBSERVACIONES                 |
| 1246-1-5611     | Maquinaria y equipo agropecuario  | 524,005.85           | 111,442.84             | 412,563.01           | ADQUIRIDO EN 2018 A LA FECHA  |
| 1246-2-5621     | Maquinaria y equipo industrial  | 152,001.99           | 82,727.35              | 69,274.64            | ADQUIRIDO 2017,A LA FECHA     |
| 1246-3-0001     | Maquinaria y Equipo de Construccion   | 356,500.00           | 356,499.00             | 1.00                 | SALDO INICIAL                 |
| 1246-3-5631     | Maquinaria y Equipo de Construccion   | 28,346.02            | 11,811.00              | 16,535.02            | ADQUIRIDA 2019, A LA FECHA    |
| 1246-4-001      | Sistema de aire acondicionado, calefaccion y de refrigeracion industrial y comercial  | 1.00                 | -                      | 1.00                 | RECLASIFICACION               |
| 1246-4-5641     | Sistemas de aire acondicionado, calefacción y de refrigeración industrial y comercial | 18,850.00            | 5,654.88               | 13,195.12            | ADQUIRIDO 2020, A LA FECHA    |
| 1246-5-0001     | Equipos y Aparatos de Comunicación y Telecomunicacion                                 | 316,455.70           | 316,406.70             | 49.00                | SALDO INICIAL                 |
| 1246-5-5651     | Equipo de comunicación y telecomunicación   | 727,235.28           | 348,401.50             | 378,833.78           | ADQUIRIDOS 2016, A LA FECHA   |
| 1246-6-0001     | Maquinaria y Equipo Electrico Y Electronico   | 5,300.00             | 5,299.00               | 1.00                 | SALDO INICIAL                 |
| 1246-6-5661     | Equipos de generación eléctrica, aparatos y accesorios eléctricos                     | 397,609.75           | 176,853.71             | 220,756.04           | ADQUIRIDO EN 2018, A LA FECHA |
| 1246-7-0001     | Herramientas y Maquinas-Herramienta   | 146,997.97           | 145,484.10             | 1,513.87             | SALDO INICIAL                 |
| 1246-7-5671     | Herramientas y máquinas-herramienta   | 677,156.57           | 198,097.19             | 479,059.38           | ADQUIRIDOS 2016, A LA FECHA   |
| 1246-9-0001     | Otros Equipos   | 936,528.89           | 592,753.64             | 343,775.25           | RECLASIFICACION               |
| 1246-9-5691     | Otros equipos   | 2,781,497.05         | 656,872.15             | 2,124,624.90         | ADQUIRIDOS 2016, A LA FECHA   |
| 1244-9-5491     | Otros equipos de transporte   | 809,998.04           | 809,996.04             | 2.00                 | ADQUIRIDOS 2016, A LA FECHA   |
| 1247-1-001      | Bienes Artísticos y Culturales  | 6,968.29             | -                      | 6,968.29             | SALDO INICIAL                 |
|                 |   | <b>44,999,099.65</b> | <b>28,622,283.58</b>   | <b>16,376,816.07</b> |                               |

El método de depreciación utilizado es aplicando porcentajes, adoptando los porcentajes emitidos en la "Guía de vida útil Estimada y Porcentaje de Depreciación" publicada en el Diario Oficial de la Federación el 15 de Agosto de 2012 y aprobado por el H. Ayuntamiento del Municipio de Amealco de Bonfil el 15 de Mayo de 2015; de tal forma que la depreciación acumulada al 31 de octubre 2023 asciende a \$ 28,622,283.58 (Veintiocho millones seiscientos veintidós mil doscientos ochenta y tres pesos 58/100 M.N.) de lo cual \$ 4,313,125.76 (Cuatro millones trescientos trece mil ciento veinticinco pesos 76/100 M.N.) corresponden a la depreciación del ejercicio 2023 (al 31 de octubre 2023).

9. El Municipio de Amealco de Bonfil al cierre del mes de octubre 2023 cuenta con los siguientes Activos Intangibles.

**Estimaciones y Deterioros**

| ACTIVOS INTANGIBLES |  |                   |                        |                  |                                       |
|---------------------|--|-------------------|------------------------|------------------|---------------------------------------|
| CUENTA CONTABLE     | CONCEPTO                               | IMPORTE           | AMORTIZACION ACUMULADA | VALOR EN LIBROS  | OBSERVACIONES                         |
| 1251-5911           | Software                               | 171,941.00        | 171,924.00             | 17.00            | ADQUIRIDOS EN EL EJERCICIO 2016       |
| 1254-1-5971         | Licencias informáticas e intelectuales | 429,434.76        | 416,182.10             | 13,252.66        | ADQUIRIDOS EN EL EJERCICIO 2017,2022. |
|                     |  | <b>601,375.76</b> | <b>588,106.10</b>      | <b>13,269.66</b> |                                       |

10. El Municipio de Amealco de Bonfil al cierre del mes de octubre 2023, tiene registrado un importe de \$ 588,106.10 (Quinientos ochenta y ocho mil ciento seis pesos 10/100, M.N.), en el rubro de Amortizaciones.

**Otros Activos**

11. El Municipio de Amealco de Bonfil al cierre del mes de octubre 2023 presenta un saldo en el rubro de Otros Activos Circulantes de 59,290.00 (Cincuenta y nueve mil doscientos noventa pesos), por concepto de depósito en garantía.

**Pasivo**

- El saldo de este rubro por **\$ 16,516,321.60** (Dieciséis millones quinientos dieciséis mil trescientos veintinueve pesos 60/100 M.N.) está integrado por el total de pagos pendientes a proveedores, contratistas, otros acreedores diversos, así como prestaciones salariales y las retenciones pendientes de enterar al cierre del mes de octubre 2023 como sigue:

| CUENTA        | VENCIMIENTO    | CONCEPTO  | FACTIBILIDAD DE PAGO | Suma de Abonos al 31 de octubre 2023 |
|---------------|----------------|---|----------------------|--------------------------------------|
| 2111-3-1321   | De 0 a 90 días | Primas De Vacaciones, Dominical Y Gratificación De Fin De Año | FACTIBLE DE PAGO     | 446,447.00                           |
| 2111-3-1323   |                | Aguinaldo   | FACTIBLE DE PAGO     | 2,416,164.00                         |
| 2112-1-000028 |                | Orlando Diaz Soto   | FACTIBLE DE PAGO     | 25,520.00                            |
| 2112-1-000067 |                | Rosalba Garduño Sanchez                                       | FACTIBLE DE PAGO     | 10,776.40                            |
| 2112-1-000073 |                | J. Noradino Jimenez Becerra                                   | FACTIBLE DE PAGO     | 1,210.02                             |
| 2112-1-000075 |                | Jose Luis Martinez Gonzalez                                   | FACTIBLE DE PAGO     | 1,450.00                             |
| 2112-1-000098 |                | Marina Antonio Carmona  | FACTIBLE DE PAGO     | 2,700.00                             |
| 2112-1-000103 |                | Gasolineria De Amealco, S.A. De C.V.                          | FACTIBLE DE PAGO     | 236,096.38                           |
| 2112-1-000106 |                | Jaime Morales Juarez  | FACTIBLE DE PAGO     | 4,595.60                             |
| 2112-1-000120 |                | Ma. Socorro Velazquez Lanuza                                  | FACTIBLE DE PAGO     | 13,222.22                            |
| 2112-1-000233 |                | Marcozer, S.A. De C.V.  | FACTIBLE DE PAGO     | 400.00                               |
| 2112-1-000240 |                | Editora Offset Color, S.A. De C.V.                            | FACTIBLE DE PAGO     | 23,200.00                            |
| 2112-1-001448 |                | Prevent Distribuidora Farmaceutica, S.A. De C.V.              | FACTIBLE DE PAGO     | 13,198.04                            |



## AMEALCO DE BONFIL

Del 01 de enero al 31 de octubre 2023

| CUENTA                           | VENCIMIENTO       | CONCEPTO  | FACTIBILIDAD DE PAGO | Suma de Abonos al 31 de octubre 2023 |
|----------------------------------|-------------------|---|----------------------|--------------------------------------|
| 2112-1-001695                    |                   | Jorge De Jesus Piña   | FACTIBLE DE PAGO     | 500.01                               |
| 2112-1-002380                    |                   | Daniel Santiago Garcia Morales  | FACTIBLE DE PAGO     | 25,362.24                            |
| 2112-1-002429                    |                   | Diego Ivan Martínez Mejia   | FACTIBLE DE PAGO     | 680.00                               |
| 2112-1-002539                    |                   | Gustavo Atanasio Rivera   | FACTIBLE DE PAGO     | 41,760.00                            |
| 2112-1-002545                    |                   | Rodrigo Sanchez Martinez  | FACTIBLE DE PAGO     | 200.00                               |
| 2112-1-002576                    |                   | Anunciart Abc S.A. De C.V.  | FACTIBLE DE PAGO     | 170,520.00                           |
| 2113-000171                      |                   | Miguel Angel Maya Garduño   | FACTIBLE DE PAGO     | 951,010.47                           |
| 2113-000726                      |                   | Chavero Y Vega Constructores, S.A. De C.V.                            | FACTIBLE DE PAGO     | 906,639.45                           |
| 2113-000768                      |                   | Abraham Gonzalez Martell  | FACTIBLE DE PAGO     | 1,486,714.00                         |
| 2113-001991                      |                   | Urbanizaciones Mondragón, S.A. De C.V.                                | FACTIBLE DE PAGO     | 1,781,488.77                         |
| 2113-002328                      |                   | Leonel Mondragon Rivas  | FACTIBLE DE PAGO     | 116,040.96                           |
| 2115-4411                        |                   | Ayudas Sociales A Personas  | FACTIBLE DE PAGO     | 295,352.44                           |
| 2115-4431                        |                   | Ayudas Sociales A Instituciones De Enseñanza                          | FACTIBLE DE PAGO     | 113,014.96                           |
| 2117-001                         |                   | Retencion I.S.P.T.  | FACTIBLE DE PAGO     | 793,009.95                           |
| 2117-003                         |                   | I.S.R. Honorarios   | FACTIBLE DE PAGO     | 54,843.42                            |
| 2117-011                         |                   | Cuota Sindical  | FACTIBLE DE PAGO     | 17,135.00                            |
| 2117-018                         |                   | Retencion Ispt (Finiquitos Y Liquidaciones)                           | FACTIBLE DE PAGO     | 156,645.88                           |
| 2117-019                         |                   | Isr Retenido Resico   | FACTIBLE DE PAGO     | 7,422.24                             |
| 2117-3981                        |                   | Impuesto Sobre Nóminas Y Otros Que Se Deriven De Una Relación Laboral | FACTIBLE DE PAGO     | 212,890.00                           |
| <b>Total de 0 a 90 días</b>      |                   |   |                      | <b>10,326,209.45</b>                 |
| 2111-3-1321                      | De 90 a 180 días  | Primas De Vacaciones, Dominical Y Gratificación De Fin De Año         | FACTIBLE DE PAGO     | 155,863.00                           |
| 2111-3-1323                      |                   | Aguinaldo   | FACTIBLE DE PAGO     | 2,437,308.00                         |
| 2112-1-001337                    |                   | Adrian Morales Sosa   | FACTIBLE DE PAGO     | - 0.01                               |
| 2112-1-002382                    |                   | Jose Manuel Ibarra Hernandez  | FACTIBLE DE PAGO     | 12,130.72                            |
| 2112-1-002545                    |                   | Rodrigo Sanchez Martinez  | FACTIBLE DE PAGO     | 24,868.00                            |
| 2115-4411                        |                   | Ayudas Sociales A Personas  | FACTIBLE DE PAGO     | 97,472.05                            |
| 2115-4431                        |                   | Ayudas Sociales A Instituciones De Enseñanza                          | FACTIBLE DE PAGO     | 59,825.67                            |
| 2117-018                         |                   | Retencion Ispt (Finiquitos Y Liquidaciones)                           | FACTIBLE DE PAGO     | 2,142.26                             |
| <b>Total de 90 a 180 días</b>    |                   |   |                      | <b>2,789,609.69</b>                  |
| 2111-3-1321                      | De 180 a 360 días | Primas De Vacaciones, Dominical Y Gratificación De Fin De Año         | FACTIBLE DE PAGO     | 5,495.00                             |
| 2111-3-1323                      |                   | Aguinaldo   | FACTIBLE DE PAGO     | 3,178,876.00                         |
| <b>Total de 180 a 360 días</b>   |                   |   |                      | <b>3,184,371.00</b>                  |
| 2111-3-1313                      | Mayor a 360 días  | Prima De Antigüedad   | FACTIBLE DE PAGO     | 170,812.84                           |
| 2111-3-1321                      |                   | Primas De Vacaciones, Dominical Y Gratificación De Fin De Año         | FACTIBLE DE PAGO     | 717.15                               |
| 2111-3-1323                      |                   | Aguinaldo   | FACTIBLE DE PAGO     | 10,081.02                            |
| 2111-5-1593                      |                   | Vacaciones  | FACTIBLE DE PAGO     | 1,886.10                             |
| 2117-018                         |                   | Retencion Ispt (Finiquitos Y Liquidaciones)                           | FACTIBLE DE PAGO     | 32,634.35                            |
| <b>Total de mayor a 360 días</b> |                   |   |                      | <b>216,131.46</b>                    |
| <b>TOTAL GENERAL</b>             |                   |   |                      | <b>16,516,321.60</b>                 |

2. Los Fondos de Bienes de Terceros en Administración y/o en Garantía a corto plazo ascienden a \$ 2,295,591.92 (Dos millones doscientos noventa y cinco mil quinientos noventa y un pesos 92/100 M.N.), que representa el saldo de fondo de ahorro de empleados al 31 de octubre 2023, el cual se administra en una cuenta bancaria del municipio y se entrega a los trabajadores en la segunda quincena del mes de diciembre, por convenio, y de acuerdo al convenio de ahí se otorgan préstamos a los trabajadores por lo que el saldo durante el periodo del 01 de enero al 31 de Diciembre fluctúa de manera constante por los préstamos, las recuperaciones de préstamo y las aportaciones quincenales.

3. El Municipio de Amealco de Bonfil no cuenta con otros pasivos al cierre del mes de octubre 2023 más que los mencionados en el punto 1 y 2 de este apartado.

**II) NOTAS AL ESTADO DE ACTIVIDADES**

**Ingresos de Gestión**

1. Los ingresos recaudados en el Municipio de Amealco de Bonfil al 31 de octubre 2023 ascienden a \$ 423,864,676.23 (Cuatrocientos veintitrés millones ochocientos sesenta y cuatro mil seiscientos setenta y seis pesos 23/100 M.N.), recaudados por los siguientes conceptos:

| CUENTA CONTABLE | CONCEPTO  | RECAUDADO AL 31 DE OCTUBRE 2023 |
|-----------------|---|---------------------------------|
| <b>4110</b>     | <b>IMPUESTOS</b>  | <b>24,547,766.51</b>            |
| <b>4111</b>     | <b>IMPUESTOS SOBRE LOS INGRESOS</b>   | <b>195,046.82</b>               |
| <b>4111-01</b>  | <b>IMPUESTO DE ENTRETENIMIENTO PÚBLICOS MUNICIPALES</b>   | <b>195,046.82</b>               |
| 4111-01-001     | Impuesto por Diversiones y Espectaculos Publicos  | 195,046.82                      |
| <b>4112</b>     | <b>IMPUESTOS SOBRE EL PATRIMONIO</b>  | <b>15,032,222.50</b>            |
| <b>4112-01</b>  | <b>IMPUESTO PREDIAL</b>   | <b>5,283,701.52</b>             |
| 4112-01-001     | Impuesto Predial Urbano Edificado   | 6,606,691.17                    |
| 4112-01-002     | Impuesto Predial Urbano Baldio  | 1,603,384.91                    |
| 4112-01-003     | Impuesto Predial Rustico  | 1,961,496.93                    |
| 4112-01-004     | Impuesto Predial de Fraccionamiento en proceso de ejecucion   | 82,317.84                       |
| 4112-01-007     | Descuento De Impuesto Predial A Pensionados , Jubilados Y Miembros Del Inapam   | - 132,690.86                    |
| 4112-01-008     | Descuento Predial Por Pago En Enero 20%   | - 994,747.26                    |
| 4112-01-009     | Descuento De Impuesto Predial Para Pago En Febrero 8%   | - 29,210.10                     |
| 4112-01-010     | Reduccion Según Art. Transitorio Ley De Ingresos Municipal  | - 3,813,541.11                  |
| <b>4112-02</b>  | <b>IMPUESTO TRASLADO DE DOMINIO</b>   | <b>8,817,295.85</b>             |
| 4112-02-001     | Impuesto Traslado de Dominio  | 8,817,295.85                    |
| <b>4112-03</b>  | <b>IMPUESTO SOBRE FRACCIONAMIENTO, CONDOMINIOS, Y POR LA DIVISION O SUBDIVISION Y RELOTIFICACION DE PREDIOS</b>                             | <b>931,225.13</b>               |
| 4112-03-001     | EN CASO DE DIVISION O LOTIFICACION QUE NO QUEDEN COMPRENDIDOS EN LAS DISPOSICIONES DEL CODIGO URBANO P/EDO DE QRO.                          | -                               |
| 4112-03-002     | SUBDIVISION   | 931,225.13                      |
| 4112-03-003     | FUSION  | -                               |
| <b>4117</b>     | <b>ACCESORIOS DE IMPUESTOS</b>  | <b>1,519,839.94</b>             |
| <b>4117-01</b>  | <b>ACCESORIOS DE IMPUESTOS</b>  | <b>1,519,839.94</b>             |
| 4117-01-001     | Recargos Predial  | 124,445.49                      |
| 4117-01-002     | Recargos Otros Impuestos  | 796,624.07                      |
| 4117-01-003     | Actualizacion   | 429,934.52                      |
| 4117-01-004     | MULTAS  | 168,835.86                      |
| <b>4118</b>     | <b>IMPUESTOS NO COMPRENDIDOS EN LA LEY DE INGRESOS VIGENTE, CAUSADOS EN EJERCICIOS FISCALES ANTERIORES PENDIENTES DE LIQUIDACIÓN O PAGO</b> | <b>3,284,852.66</b>             |

## AMEALCO DE BONFIL

Del 01 de enero al 31 de octubre 2023

| CUENTA CONTABLE | CONCEPTO   | RECAUDADO AL 31 DE OCTUBRE 2023 |
|-----------------|--|---------------------------------|
| <b>4118-01</b>  | <b>IMPUESTOS NO COMPRENDIDOS EN LA LEY DE INGRESOS VIGENTE, CAUSADOS EN EJERCICIOS FISCALES ANTERIORES PENDIENTES DE LIQUIDACIÓN O PAGO</b>  | <b>3,284,852.66</b>             |
| 4118-01-001     | Impuesto Predial Urbano Edificado De Ejercicios Anteriores   | 2,443,345.10                    |
| 4118-01-002     | Impuesto Predial Urbano Baldío De Ejercicios Anteriores  | 307,787.61                      |
| 4118-01-003     | Impuesto Predial Rustico De Ejercicios Anteriores  | 193,664.66                      |
| 4118-01-004     | Impuesto Predial De Fraccionamiento En Proceso De Ejecucion De Ejercicios Anteriores   | -                               |
| 4118-01-005     | Impuesto Sobre Traslado De Dominio   | 2,210,545.54                    |
| 4118-01-006     | Impuesto Por Subdivision   | 310,143.10                      |
| 4118-01-007     | Reduccion Según Art. Transitorio Ley De Ingresos Municipal   | -                               |
| <b>4119</b>     | <b>OTROS IMPUESTOS</b>   | <b>4,515,804.59</b>             |
| <b>4119-01</b>  | <b>IMPUESTO PARA EDUCACION Y OBRAS PUBLICAS MUNICIPALES</b>  | <b>4,515,804.59</b>             |
| 4119-01-001     | Impuesto Para Educacion y Obras Publicas Municipales 25% Impuestos   | 1,513,819.03                    |
| 4119-01-002     | Impuesto Para Educacion y Obras Publicas Municipales 25% Derechos  | 3,001,985.56                    |
| <b>4130</b>     | <b>CONTRIBUCIONES DE MEJORAS</b>   | <b>956,378.00</b>               |
| <b>4131</b>     | <b>CONTRIBUCIONES DE MEJORAS POR OBRAS PÚBLICAS</b>  | <b>956,378.00</b>               |
| <b>4131-01</b>  | <b>CONTRIBUCIONES DE MEJORAS POR OBRAS PÚBLICAS</b>  | <b>956,378.00</b>               |
| 4131-01-001     | Contribuciones de Mejoras por Obras Publicas   | 956,378.00                      |
| <b>4140</b>     | <b>DERECHOS</b>  | <b>14,403,033.88</b>            |
| <b>4141</b>     | <b>DERECHOS POR EL USO, GOCE, APROVECHAMIENTO O EXPLOTACIÓN DE BIENES DE DOMINIO PÚBLICO</b>   | <b>1,662,776.53</b>             |
| <b>4141-01</b>  | <b>DERECHOS POR EL USO, GOCE, APROVECHAMIENTO O EXPLOTACIÓN DE BIENES DE DOMINIO PÚBLICO</b>   | <b>1,662,776.53</b>             |
| 4141-01-001     | Uso, Goce o aprovechamiento de bienes del dominio Publico  | 733,427.89                      |
| 4141-01-002     | Por el Uso de la Via Publica para el ejercicio del Comercio Ambulante  | 928,866.25                      |
| 4141-01-010     | Por Uso De La Via Publica Municipal Mediante Colocacion O Fijacion De Cualquier Bien Mueble O Cosa   | 482.39                          |
| <b>4143</b>     | <b>DERECHOS POR PRESTACIÓN DE SERVICIOS</b>  | <b>12,549,375.75</b>            |
| <b>4143-01</b>  | <b>POR LOS SERVICIOS PRESTADOS RELACIONADOS CON OBTENCION O REVALIDACIONES DE LA LICENCIA MUNICIPAL DE FUNCIONAMIENTO</b>  | <b>1,218,218.02</b>             |
| 4143-01-001     | POR LA VISITA DE VERIFICACION O INSPECCION POR LA AUTORIDAD COMPETENTE   | 311.22                          |
| 4143-01-002     | POR LA VISITA DE VERIFICACION O INSPECCION PRACTICADA POR LA DEPENDENCIA ENCARGADA DE LAS FINANZAS PUBLICAS MUNICIPALES  | 153,131.01                      |
| 4143-01-003     | REFRENDO PARA EL EEJCRICIO DE ACTIVIDADES PERMANENTES  | 796,877.99                      |
| 4143-01-004     | Empadronamiento o refrendo   | 267,897.80                      |
| 4143-01-005     | Por Ampliacion De Horario Se Cobrara Por Hora Extraordinaria   | -                               |
| <b>4143-02</b>  | <b>POR LOS SERVICIOS PRESTADOS POR DIVERSOS CONCEPTOS RELACIONADOS CON CONSTRUCCIONES Y URBANIZACIONES</b>   | <b>2,377,637.07</b>             |
| 4143-02-001     | Licencias De Construcción  | 499,985.05                      |
| 4143-02-002     | Licencias De Construcción De Bardas, Tapiales Y Demoliciones   | 12,345.52                       |
| 4143-02-003     | Alineamiento Nomenclatura Y Numero Oficial   | 124,639.63                      |
| 4143-02-004     | REVISIÓN DE PROYECTO ARQUITECTÓNICO  | 28,565.94                       |
| 4143-02-006     | Dictamen Técnico Sobre Autorización Del Proyecto, Avance De Obra De Urbanización O Venta Provisional De Lotes De Fraccionamientos Y Condominios Y Por La Fusión, Subdivisión O Rezonificación De Predios | 65,394.60                       |

## AMEALCO DE BONFIL

Del 01 de enero al 31 de octubre 2023

| CUENTA CONTABLE | CONCEPTO  | RECAUDADO AL 31 DE OCTUBRE 2023 |
|-----------------|---|---------------------------------|
| 4143-02-007     | Dictamen Técnico Para La Renovación De Licencia De Fraccionamientos Y Condominios   | -                               |
| 4143-02-010     | REPOSICIÓN DE COPIAS DE PLANOS DE FRACCIONAMIENTOS Y CONDOMINIOS  | 259.35                          |
| 4143-02-011     | Constancias De Fraccionamientos Emitidas Por La Dependencia Municipal Competente  | -                               |
| 4143-02-012     | Certificación de documentos o planos de fraccionamientos o condominios  | -                               |
| 4143-02-015     | SERVICIO DE APOYO TÉCNICO   | -                               |
| 4143-02-018     | CARTA URBANA DEL PLAN DE DESARROLLO URBANO  | 3,112.20                        |
| 4143-02-019     | Ruptura Y Reparación De Pavimento De La Vía Publica   | 27,061.20                       |
| 4143-02-020     | Dictamen De Uso De Suelo Y Factibilidad De Giro   | 150,346.00                      |
| 4143-02-021     | Dictamen De Factibilidad De Poda Y Aprovechamiento De Arboles   | 8,010.09                        |
| 4143-02-022     | Servicios De Vigilancia, Inspección Y Control Necesarios Para La Ejecución De Obras Se Retendrá El 2% Sobre El Importe De Casa Estimación | 1,457,917.49                    |
| <b>4143-04</b>  | <b>POR EL SERVICIO DE ALUMBRADO PÚBLICO</b>   | <b>2,536,582.71</b>             |
| 4143-04-001     | Servicio de Alumbrado Publico   | 2,536,582.71                    |
| <b>4143-05</b>  | <b>POR LOS SERVICIOS PRESTADOS POR EL REGISTRO CIVIL</b>  | <b>2,361,141.85</b>             |
| 4143-05-001     | Servicios Ordinarios Y Extraordinarios Incluyendo La Expedición De Acta   | 2,361,141.85                    |
| <b>4143-06</b>  | <b>POR LOS SERVICIOS PRESTADOS POR AUTORIDADES DE SEGURIDAD PÚBLICA, POLICÍA Y TRÁNSITO MUNICIPAL</b>                                     | <b>20,404.79</b>                |
| 4143-06-002     | Otros Servicios   | 20,404.79                       |
| <b>4143-07</b>  | <b>POR LOS SERVICIOS PÚBLICOS MUNICIPALES</b>   | <b>1,201.37</b>                 |
| 4143-07-001     | ARREGLO, CONSERVACIÓN Y MANTENIMIENTO DE LA VIA PUBLICA   | 311.22                          |
| 4143-07-003     | DEPÓSITO DE RESIDUOS SÓLIDOS EN EL TIRADERO MUNICIPAL O RELLENO SANITARIO   | 890.15                          |
| <b>4143-07</b>  | <b>POR LOS SERVICIOS PÚBLICOS MUNICIPALES</b>   | <b>-</b>                        |
| 4143-07-004     | RECOLECCIÓN DOMICILIARIA DE BASURA NO DOMESTICA   | -                               |
| <b>4143-08</b>  | <b>POR LOS SERVICIOS PRESTADOS POR PANTEONES MUNICIPALES</b>  | <b>459,329.79</b>               |
| 4143-08-001     | Servicios De Inhumación   | 409,263.28                      |
| 4143-08-002     | SERVICIOS DE EXHUMACIÓN   | 3,371.55                        |
| 4143-08-003     | Permiso De Cremación Y Traslado De Cadáveres Humanos O Restos Áridos Y Cenizas  | 10,593.44                       |
| 4143-08-004     | SERVICIO Y/O USUFRUCTO DE CRIPTAS EN LOS PANTEONES MUNICIPALES  | 36,101.52                       |
| 4143-08-006     |   | -                               |
| <b>4143-09</b>  | <b>POR LOS SERVICIOS PRESTADOS POR EL RASTRO MUNICIPAL</b>  | <b>1,512,792.12</b>             |
| 4143-09-001     | Sacrificio Y Procesamiento Por Cabeza   | 1,457,809.92                    |
| 4143-09-003     | SACRIFICIO DE GANADO EN HORAS EXTRAORDINARIAS   | 54,982.20                       |
| 4143-09-007     | USO DE CORRALETAS POR ACTIVIDADES DE COMPRA VENTA   | -                               |
| <b>4143-10</b>  | <b>POR LOS SERVICIOS PRESTADOS EN MERCADOS MUNICIPALES</b>  | <b>884,578.71</b>               |
| 4143-10-002     | CESIONES DE DERECHOS REALIZADAS EN LOS MERCADOS MUNICIPALES   | 5,187.00                        |
| 4143-10-004     | Servicio De Sanitarios En Los Mercados Municipales  | 767,583.20                      |
| 4143-10-005     | Uso De Locales En Mercados Municipales  | 111,808.51                      |
| <b>4143-11</b>  | <b>POR LOS SERVICIOS PRESTADOS POR LA SECRETARÍA DEL AYUNTAMIENTO</b>   | <b>126,573.44</b>               |
| 4143-11-003     | Expedición De Credenciales De Identificación Municipal  | 12,342.33                       |
| 4143-11-004     | Expedición De Constancias, Constancias De Ingresos Familiares Para Beca, Constancias De Residencia O De No Residencia                     | 49,895.91                       |
| 4143-11-005     | EXPEDICIÓN DE COMPROBANTE DE GANADO   | -                               |
| 4143-11-006     | RATIFICACIÓN DE ACTAS DE ASAMBLEA DE SOCIEDADES COOPERATIVAS  | 1,014.57                        |

## AMEALCO DE BONFIL

Del 01 de enero al 31 de octubre 2023

| CUENTA CONTABLE | CONCEPTO   | RECAUDADO AL 31 DE OCTUBRE 2023 |
|-----------------|--|---------------------------------|
| 4143-11-007     | EXPEDICIÓN DE COPIA CERTIFICADA DE DOCUMENTOS DE LOS ARCHIVOS MUNICIPALES POR CADA HOJA  | 3,457.50                        |
| 4143-11-008     | PUBLICACIÓN EN LA GACETA MUNICIPAL   | 59,863.13                       |
| <b>4143-13</b>  | <b>POR LOS SERVICIOS PRESTADOS POR OTRAS AUTORIDADES MUNICIPALES</b>   | <b>1,050,915.88</b>             |
| 4143-13-001     | SERVICIOS OTORGADOS POR INSTITUCIONES MUNICIPALES A LA COMUNIDAD A TRAVÉS DE SUS DIVERSOS TALLERES DE CAPACITACIÓN   | 14,716.84                       |
| 4143-13-002     | SERVICIO DE MANTENIMIENTO Y REPARACIÓN DE MOBILIARIO URBANO DERIVADO DE ACTOS PARTICULARES CON RESPONSABILIDAD PARA ESTOS  | 36,280.00                       |
| 4143-13-003     | Registro En Los Diferentes Padrones Del Municipio  | 325,577.36                      |
| 4143-13-004     | Dictámenes Emitidos Por Protección Civil, Ecología Y Medio Ambiente Municipales  | 524,540.34                      |
| 4143-13-005     | Servicios Que Presta La Unidad De Acceso A La Información Gubernamental  | 105.30                          |
| 4143-13-006     | AUTORIZACIÓN PARA ANUNCIOS Y PROMOCIONES PUBLICITARIAS QUE SE FIJEN GRÁFICAMENTE EN LAS CALLES O EN LOS EXTERIORES DE LOS EDIFICIOS O EN SUS AZOTEAS QUE NO SEA POR SONIDO | 27,282.84                       |
| 4143-13-009     | Obtención De Bases De Licitación Por Cada Uno De Los Concursos Para Obra Pública Y Adquisiciones Municipales, Por Invitación Restringida O Licitación Publica              | 122,413.20                      |
| <b>4149</b>     | <b>OTROS DERECHOS</b>  | <b>190,881.60</b>               |
| <b>4149-01</b>  | <b>OTROS DERECHOS</b>  | <b>190,881.60</b>               |
| 4149-01-01      | OBTENCION DE BASES POR ADJUDICACION DIRECTA  | 190,881.60                      |
| <b>4150</b>     | <b>PRODUCTOS DE TIPO CORRIENTE</b>   | <b>3,065,787.07</b>             |
| <b>4151</b>     | <b>PRODUCTOS DERIVADOS DEL USO Y APROVECHAMIENTO DE BIENES NO SUJETOS A RÉGIMEN DE DOMINIO PÚBLICO</b>   | <b>3,065,787.07</b>             |
| <b>4151-01</b>  | <b>PRODUCTOS DERIVADOS DEL USO Y APROVECHAMIENTO DE BIENES NO SUJETOS A RÉGIMEN DE DOMINIO PÚBLICO</b>   | <b>3,065,787.07</b>             |
| 4151-01-001     | PRODUCTOS NO INCLUIDOS EN OTROS CONCEPTOS  | 471,358.75                      |
| 4151-01-004     | Productos Financieros  | 24,656.40                       |
| 4151-01-005     | Otros Productos Que Generen Ingresos Corrientes  | -                               |
| 4151-01-006     | PRODUCTOS FINANCIEROS GASTO ETIQUETADO   | 2,569,771.92                    |
| <b>4160</b>     | <b>APROVECHAMIENTOS DE TIPO CORRIENTE</b>  | <b>1,854,345.79</b>             |
| <b>4162</b>     | <b>MULTAS</b>  | <b>1,305,558.05</b>             |
| <b>4162-01</b>  | <b>MULTAS</b>  | <b>1,305,558.05</b>             |
| 4162-01-001     | Multas Por La Inobservancia A Diversas Disposiciones Establecidas En Las Leyes , Reglamentos, Códigos Y Convenios Aplicables De Carácter Estatal O Municipal               | 1,305,558.05                    |
| 4164-01-001     | REINTEGROS   | -                               |
| <b>4169</b>     | <b>OTROS APROVECHAMIENTOS</b>  | <b>548,787.74</b>               |
| <b>4169-01</b>  | <b>OTROS APROVECHAMIENTOS</b>  | <b>548,787.74</b>               |
| 4169-01-001     | HERENCIAS, LEGADOS, DONACIONES Y DONATIVOS   | 270,000.00                      |
| 4169-01-003     | VENTA DE BASURA Y DESPERDICIOS   | 23,391.75                       |
| 4169-01-005     | Conexiones Y Contratos   | 1,322.76                        |
| 4169-01-006     | INDEMNIZACIONES Y REINTEGROS   | 49,784.01                       |
| 4169-01-008     | INGRESOS DE FERIA  | 9,273.31                        |
| 4169-01-010     | Arrendamientos   | 195,015.91                      |

## AMEALCO DE BONFIL

Del 01 de enero al 31 de octubre 2023

| CUENTA CONTABLE | CONCEPTO   | RECAUDADO AL 31 DE OCTUBRE 2023 |
|-----------------|--|---------------------------------|
| <b>4210</b>     | <b>PARTICIPACIONES, APORTACIONES, CONVENIOS, INCENTIVOS DERIVADOS DE LA COLABORACIÓN FISCAL Y FONDOS DISTINTOS DE APORTACIONES</b> | <b>379,037,364.98</b>           |
| <b>4211</b>     | <b>PARTICIPACIONES</b>   | <b>166,581,770.68</b>           |
| <b>4211-01</b>  | <b>FONDO GENERAL DE PARTICIPACIONES</b>  | <b>103,907,560.00</b>           |
| 4211-01-001     | ANTICIPO FONDO GENERAL 20%   | 37,464,951.00                   |
| 4211-01-002     | ANTICIPO FONDO GENERAL 2.5%  | 8,878,097.00                    |
| 4211-01-003     | ORDINARIA FONDO GENERAL 20%  | 39,412,529.00                   |
| 4211-01-004     | ORDINARIA FONDO GENERAL 2.5%   | 9,339,616.00                    |
| 4211-01-005     | AJUSTE FONDO GENERAL 20%   | 2,219,908.00                    |
| 4211-01-006     | AJUSTE FONDO GENERAL 2.5%  | 526,053.00                      |
| 4211-01-008     | FEIEF FONDO GENERAL 20%  | 4,904,244.00                    |
| 4211-01-009     | FEIEF FONDO GENERAL 2.5%   | 1,162,162.00                    |
| <b>4211-02</b>  | <b>FONDO DE FOMENTO MUNICIPAL</b>  | <b>32,757,043.68</b>            |
| 4211-02-001     | FONDO DE FOMENTO MUNICIPAL   | 187,616.00                      |
| 4211-02-003     | AJUSTE FONDO DE FOMENTO MUNICIPAL  | 599,831.04                      |
| 4211-02-004     | FEIEF FONDO DE FOMENTO MUNICIPAL   | -                               |
| 4211-02-006     | FONDO DE FOMENTO MUNICIPAL 70%   | 13,975,073.00                   |
| 4211-02-007     | FONDO DE FOMENTO MUNICIPAL 30%   | 6,009,198.49                    |
| 4211-02-008     | FONDO DE FOMENTO MUNICIPAL 70% Y AJUSTE  | 5,773,107.00                    |
| 4211-02-009     | FONDO DE FOMENTO MUNICIPAL 30% Y AJUSTE  | 4,464,117.56                    |
| 4211-02-010     | FEIEF FONDO DE FOMENTO MUNICIPAL 70%   | 1,224,011.00                    |
| 4211-02-011     | FEIEF FONDO DE FOMENTO MUNICIPAL 30%   | 524,089.59                      |
| <b>4211-03</b>  | <b>IMPUESTO ESPECIAL SOBRE PRODUCCION Y SERVICIOS</b>  | <b>2,289,287.00</b>             |
| 4211-03-001     | IMPUESTO ESPECIAL SOBRE PRODUCCION Y SERVICIOS 20%   | 1,291,079.00                    |
| 4211-03-002     | IMPUESTO ESPECIAL SOBRE PRODUCCION Y SERVICIOS 2.5%  | 305,949.00                      |
| 4211-03-003     | AJUSTE IMPUESTO ESPECIAL SOBRE PRODUCCION Y SERVICIOS 20%  | 559,641.00                      |
| 4211-03-004     | AJUSTE IMPUESTO ESPECIAL SOBRE PRODUCCION Y SERVICIOS 2.5%   | 132,618.00                      |
| <b>4211-04</b>  | <b>FONDO DE FISCALIZACION Y RECAUDACION</b>  | <b>11,142,017.00</b>            |
| 4211-04-001     | FONDO DE FISCALIZACIÓN Y RECAUDACION 20%   | 7,636,482.00                    |
| 4211-04-002     | FONDO DE FISCALIZACIÓN Y RECAUDACION 2.5%  | 1,809,626.00                    |
| 4211-04-003     | AJUSTE FONDO DE FISCALIZACION Y RECAUDACION 20%  | 47,406.00                       |
| 4211-04-004     | AJUSTE FONDO DE FISCALIZACION Y RECAUDACION 2.5%   | 11,234.00                       |
| 4211-04-009     | FEIEF FONDO DE FISCALIZACION Y RECAUDACION 20%   | 1,323,612.00                    |
| 4211-04-010     | FEIEF FONDO DE FISCALIZACION Y RECAUDACION 2.5%  | 313,657.00                      |
| <b>4211-05</b>  | <b>INCENTIVOS A LA VENTA FINAL DE GASOLINAS Y DIESEL</b>   | <b>1,761,872.00</b>             |
| 4211-05-001     | GASOLINAS Y DIESEL 70%   | 1,637,763.00                    |
| 4211-05-002     | GASOLINAS Y DIESEL 30%   | 124,109.00                      |
| <b>4211-06</b>  | <b>IMPUESTO FEDERAL SOBRE TENENCIA O USO DE VEHÍCULOS</b>  | <b>2,048.00</b>                 |
| 4211-06-001     | POR EL IMPUESTO FEDERAL SOBRE TENENCIA O USO DE VEHICULOS  | 2,048.00                        |
| <b>4211-07</b>  | <b>INCENTIVOS POR EL IMPUESTO SOBRE AUTOMÓVILES NUEVOS</b>   | <b>2,971,987.00</b>             |
| 4211-07-001     | INCENTIVOS POR EL I.S.A.N. 20%   | 2,402,634.00                    |
| 4211-07-002     | INCENTIVOS POR EL I.S.A.N. 2.5%  | 569,353.00                      |

## AMEALCO DE BONFIL

Del 01 de enero al 31 de octubre 2023

| CUENTA CONTABLE       | CONCEPTO   | RECAUDADO AL 31 DE OCTUBRE 2023 |
|-----------------------|--|---------------------------------|
| <b>4211-08</b>        | <b>IMPUESTO POR LA VENTA DE BIENES CUYA ENAJENACIÓN SE ENCUENTRA GRAVADA POR LA LEY DEL IMPUESTO ESPECIAL SOBRE PRODUCCIÓN Y SERVICIOS</b> | <b>405,315.00</b>               |
| 4211-08-001           | IMPUESTO POR LA VENTA DE BIENES CUYA ENAJENACIÓN SE ENCUENTRA GRAVADA POR LA LEY DEL IEPS 20%  | 327,667.00                      |
| 4211-08-002           | IMPUESTO POR LA VENTA DE BIENES CUYA ENAJENACIÓN SE ENCUENTRA GRAVADA POR LA LEY DEL IEPS 2.5%   | 77,648.00                       |
| <b>4211-10</b>        | <b>FONDO DEL IMPUESTO SOBRE LA RENTA PARTICIPABLE</b>  | <b>9,848,025.00</b>             |
| 4211-10-001           | FONDO I.S.R.   | 9,848,025.00                    |
| <b>4211-11</b>        | <b>FONDO DE COMPENSACION DEL I.S.A.N</b>   | <b>281,870.00</b>               |
| 4211-11-001           | FONDO DE COMPENSACION DEL I.S.A.N. 20%   | 227,870.00                      |
| 4211-11-002           | FONDO DE COMPENSACION DEL I.S.A.N. 2.5%  | 54,000.00                       |
| <b>4211-12</b>        | <b>ISR ENAJENACION DE BIENES INMUEBLES</b>   | <b>1,214,746.00</b>             |
| 4211-12-001           | ISR ENAJENACION DE BIENES INMUEBLES 20%  | 982,031.00                      |
| 4211-12-002           | ISR ENAJENACION DE BIENES INMUEBLES 2.5%   | 232,715.00                      |
| <b>4212</b>           | <b>APORTACIONES</b>  | <b>187,549,779.29</b>           |
| <b>4212-01</b>        | <b>FONDO DE APORTACIONES PARA LA INFRAESTRUCTURA SOCIAL MUNICIPAL</b>  | <b>136,886,547.86</b>           |
| 4212-01-001           | Fondo de Aportaciones para la Infraestructura Social Municipal   | 136,886,544.00                  |
| 4212-01-002           | INTERESES FISM-DF  | 3.86                            |
| <b>4212-02</b>        | <b>FONDO DE APORTACIONES PARA EL FORTALECIMIENTO DE LOS MUNICIPIOS Y DE LAS DEMARCACIONES TERRITORIALES DEL DISTRITO FEDERAL</b>           | <b>50,663,231.43</b>            |
| 4212-02-001           | Fondo de Aportaciones para el Fortalecimiento de los Municipios y de las Demarcaciones Territoriales del Distrito Federal                  | 50,663,230.00                   |
| 4212-02-002           | INTERESES FORTAMUN-DF  | 1.43                            |
| <b>4213</b>           | <b>CONVENIOS</b>   | <b>24,905,815.01</b>            |
| 4213-01-010           | FONDO DE APOYO PARA EL FORTALECIMIENTO DE LAS ENTIDADES FEDERATIVAS (FAFEF)  | 2,384,730.05                    |
| 4213-01-022           | FONDO DE INFRAESTRUCTURA SOCIAL PARA LAS ENTIDADES (FISE)  | 12,606,206.99                   |
| 4213-02-04            | GEQ OYA  | -                               |
| 4213-02-05            | IMPUESTO SOBRE NOMINAS (ISN)   | 1,277,132.97                    |
| 4213-02-07            | GEQ (MUNICIPALIZADO)   | -                               |
| 4213-03-01            | SISTEMA MUNICIPAL DIF  | 8,050,000.00                    |
| 4213-03-02            | CONAFOR  | 587,745.00                      |
| <b>4300</b>           | <b>OTROS INGRESOS Y BENEFICIOS</b>   | <b>-</b>                        |
| 4399-52-05            | OTROS INGRESOS   | -                               |
| <b>TOTAL INGRESOS</b> |  | <b>423,864,676.23</b>           |

2. Al cierre del mes de octubre 2023 no se tiene registro de otros ingresos percibidos en el Municipio de Amealco de Bonfil, más que los considerados en el punto 1 de esta sección.

**Gastos y Otras Pérdidas:**

1. El total de gastos al cierre del mes de octubre 2023 es de \$ 268,875,335.64 (Doscientos sesenta y ocho millones ochocientos setenta y cinco mil trescientos treinta y cinco pesos 64/100 M.N.).

| <b>MONTO TOTAL DE GASTOS AL 31 DE OCTUBRE 2023</b> |   | <b>\$268,875,335.64</b> |  |
|--|---|-------------------------|--|
| <b>CUENTA</b>                                      |   | <b>MONTO INDIVIDUAL</b> | <b>PORCENTAJE RESPECTO DEL TOTAL DEL GASTO</b> |
| 5111   | REMUNERACIONES AL PERSONAL DE CARÁCTER PERMANENTE | \$35,896,787.02         | 13.35%   |
| 5611   | CONSTRUCCIÓN EN BIENES NO CAPITALIZABLE           | \$61,802,980.79         | 22.99%   |

**III) NOTAS AL ESTADO DE VARIACIÓN EN LA HACIENDA PÚBLICA**

1. Al cierre del mes de octubre 2023 no existe modificación al patrimonio contribuido.
2. El Patrimonio generado al cierre del mes de octubre 2023, es como sigue:

| <b>CUENTA</b>                              | <b>MONTO 2023</b>     | <b>2022</b>          | <b>VARIACION</b>      |
|--|-----------------------|----------------------|-----------------------|
| <b>RESULTADO DEL EJERCICIO</b>             | <b>154,989,340.95</b> | <b>24,710,414.21</b> | <b>130,278,926.74</b> |
| <b>RESULTADOS DE EJERCICIOS ANTERIORES</b> | <b>88,481,697.56</b>  | <b>73,847,134.92</b> | <b>14,634,562.64</b>  |
| <b>REVALÚOS</b>                            | 0.00                  | 0.00                 | 0.00                  |
| Revalúo de Bienes Inmuebles                | 0.00                  | 0.00                 | 0.00                  |
| Revalúo de Bienes Muebles                  | 0.00                  | 0.00                 | 0.00                  |
| Revalúo de Bienes Intangibles              | 0.00                  | 0.00                 | 0.00                  |
| Otros Revalúos                             | 0.00                  | 0.00                 | 0.00                  |
| <b>RESERVAS</b>                            | 0.00                  | 0.00                 | 0.00                  |
| Reservas de Patrimonio                     | 0.00                  | 0.00                 | 0.00                  |
| Reservas Territoriales                     | 0.00                  | 0.00                 | 0.00                  |
| Reservas por Contingencias                 | 0.00                  | 0.00                 | 0.00                  |



|   |                       |                       |             |
|---|-----------------------|-----------------------|-------------|
| <b>RECTIFICACIONES DE RESULTADOS DE EJERCICIOS ANTERIORES</b> | <b>-13,261,424.16</b> | <b>-13,261,424.16</b> | <b>0.00</b> |
| Cambios en Políticas Contables                                | 0.00                  | 0.00                  | 0.00        |
| Cambios por Errores Contables                                 | -13,261,424.16        | -13,261,424.16        | <b>0.00</b> |

**V) NOTAS AL ESTADO DE FLUJOS DE EFECTIVO**

**Efectivo y equivalentes**

1. El análisis de los saldos inicial y final que figuran en la última parte del Estado de Flujo de Efectivo en la cuenta de efectivo y equivalentes es como sigue:

| <b>CUENTA</b>                           | <b>2023</b>           | <b>2022</b>          |
|---|-----------------------|----------------------|
| Efectivo                                | -                     | -                    |
| Efectivo en Bancos –Tesorería           | 176,983,155.73        | 50,680,855.71        |
| Efectivo en Bancos- Dependencias        | -                     | -                    |
| Inversiones Temporales (hasta 3 meses)  | -                     | -                    |
| Fondos con Afectación Específica        | -                     | -                    |
| Depósitos de Fondos de Terceros y Otros | -                     | -                    |
| Otros Efectivos y Equivalentes          | -                     | -                    |
| <b>Total de Efectivo y Equivalentes</b> | <b>176,983,155.73</b> | <b>50,680,855.71</b> |

2. El detalle de las adquisiciones de bienes muebles e inmuebles con su monto global y qué porcentaje de estas adquisiciones fueron realizadas mediante subsidios de capital del sector central. Adicionalmente revelar el importe de los pagos que durante el período se hicieron por la compra de los elementos citados.

| <b>ADQUISICIONES POR ACTIVIDADES DE INVERSION</b>             | <b>MONTO GLOBAL</b> | <b>PORCENTAJE DE ADQUISICION CON SUBSIDIOS DE SECTOR CENTRAL</b> | <b>IMPORTE DE PAGOS POR LA COMPRA</b> |
|---|---------------------|--|---------------------------------------|
| Bienes Inmuebles, Infraestructura y Construcciones en Proceso | 75,364,481.47       | -  | 75,364,481.47                         |
| Bienes Muebles  | 1,641,061.19        | -  | 1,641,061.19                          |

3. Conciliación de los Flujos de Efectivo Netos de las Actividades de Operación y la cuenta de Ahorro/Desahorro antes de Rubros Extraordinarios:

|   | <b>oct-23</b>         | <b>2022</b>          |
|---|-----------------------|----------------------|
| <b>Ahorro/desahorro antes de rubros extraordinarios</b> | <b>154,989,340.95</b> | <b>24,710,414.21</b> |
|   |                       |                      |

## AMEALCO DE BONFIL

Del 01 de enero al 31 de octubre 2023

|  | oct-23                | 2022                  |
|--|-----------------------|-----------------------|
| <i>Movimientos de partidas (o rubros) que no afectan al efectivo</i> | -                     |                       |
| Depreciación   |                       |                       |
| Amortización   | -                     |                       |
| Incrementos en las provisiones                                       |                       |                       |
| Incremento en inversiones producido por revaluación                  |                       |                       |
| Ganancia/pérdida en venta de propiedad, planta y equipo              |                       |                       |
| Incremento en cuentas por cobrar                                     |                       |                       |
| Partidas extraordinarias   |                       |                       |
| Otros ingresos y beneficios  |                       |                       |
|  |                       |                       |
| <b>Flujos de Efectivo Netos de las Actividades de Operación</b>      | <b>203,307,842.68</b> | <b>145,633,333.20</b> |

**V) CONCILIACIÓN ENTRE LOS INGRESOS PRESUPUESTARIOS Y CONTABLES, ASÍ COMO ENTRE LOS EGRESOS PRESUPUESTARIOS Y LOS GASTOS CONTABLES**

La conciliación se presentará atendiendo a lo dispuesto por la Acuerdo por el que se emite el formato de conciliación entre los ingresos presupuestarios y contables, así como entre los egresos presupuestarios y los gastos contables que al cierre del mes de octubre 2023 es como sigue:

**Municipio de Amealco de Bonfil**  
**Conciliación entre los Ingresos Presupuestarios y Contables**  
**Del 01 de enero al 31 de octubre 2023**

|  |                         |
|--|-------------------------|
| <b>1.-TOTAL DE INGRESOS PRESUPUESTARIOS</b>  | <b>\$423,864,676.23</b> |
| <b>2. MÁS INGRESOS CONTABLES NO PRESUPUESTARIOS</b>                                | <b>\$0.00</b>           |
| 2.1 INGRESOS FINANCIEROS   | \$0.00                  |
| 2.2 INCREMENTO POR VARIACIÓN DE INVENTARIOS  | \$0.00                  |
| 2.3 DISMINUCIÓN DEL EXCESO DE ESTIMACIONES POR PÉRDIDA O DETERIORO U OBSOLESCENCIA | \$0.00                  |
| 2.4 DISMINUCIÓN DEL EXCESO DE PROVISIONES  | \$0.00                  |
| 2.5 OTROS INGRESOS Y BENEFICIOS VARIOS   | \$0.00                  |
| 2.6 OTROS INGRESOS CONTABLES NO PRESUPUESTARIOS                                    | \$0.00                  |
| <b>3. MENOS INGRESOS PRESUPUESTARIOS NO CONTABLES</b>                              | <b>\$0.00</b>           |
| 3.1 APROVECHAMIENTOS PATRIMONIALES   | \$0.00                  |
| 3.2 INGRESOS DERIVADOS DE FINANCIAMIENTOS  | \$0.00                  |
| 3.3 OTROS INGRESOS PRESUPUESTARIOS NO CONTABLES                                    | \$0.00                  |
| <b>4. TOTAL DE INGRESOS CONTABLES</b>  | <b>\$423,864,676.23</b> |

**Municipio de Amealco de Bonfil**  
**Conciliación entre los Egresos Presupuestarios y Contables**  
**Del 01 de enero al 31 de octubre 2023**

|   |                         |
|---|-------------------------|
| <b>1.-TOTAL DE EGRESOS PRESUPUESTARIOS</b>  | <b>\$285,004,062.69</b> |
| <b>2. MENOS EGRESOS PRESUPUESTARIOS NO CONTABLES</b>                                  | <b>\$82,247,436.31</b>  |
| 2.1 MATERIAS PRIMAS Y MATERIALES DE PRODUCCIÓN Y COMERCIALIZACIÓN                     | \$0.00                  |
| 2.2 MATERIALES Y SUMINISTROS  | \$0.00                  |
| 2.3 MOBILIARIO Y EQUIPO DE ADMINISTRACIÓN   | \$122,797.53            |
| 2.4 MOBILIARIO Y EQUIPO EDUCACIONAL Y RECREATIVO                                      | \$94,849.14             |
| 2.5 EQUIPO E INSTRUMENTAL MÉDICO Y DE LABORATORIO                                     | \$23,027.16             |
| 2.6 VEHÍCULOS Y EQUIPO DE TRANSPORTE  | \$964,900.01            |
| 2.7 EQUIPO DE DEFENSA Y SEGURIDAD   | \$0.00                  |
| 2.8 MAQUINARIA, OTROS EQUIPOS Y HERRAMIENTAS  | \$435,487.35            |
| 2.9 ACTIVOS BIOLÓGICOS  | \$0.00                  |
| 2.10 BIENES INMUEBLES   | \$0.00                  |
| 2.11 ACTIVOS INTANGIBLES  | \$0.00                  |
| 2.12 OBRA PÚBLICA EN BIENES DE DOMINIO PÚBLICO  | \$77,728,346.98         |
| 2.13 OBRA PÚBLICA EN BIENES PROPIOS   | \$2,878,028.14          |
| 2.14 ACCIONES Y PARTICIPACIONES DE CAPITAL  | \$0.00                  |
| 2.15 COMPRA DE TÍTULOS Y VALORES  | \$0.00                  |
| 2.16 CONCESIÓN DE PRÉSTAMOS   | \$0.00                  |
| 2.17 INVERSIONES EN FIDEICOMISOS, MANDATOS Y OTROS ANÁLOGOS                           | \$0.00                  |
| 2.18 PROVISIONES PARA CONTINGENCIAS Y OTRAS EROGACIONES ESPECIALES                    | \$0.00                  |
| 2.19 AMORTIZACIÓN DE LA DEUDA PÚBLICA   | \$0.00                  |
| 2.20 ADEUDOS DE EJERCICIOS FISCALES ANTERIORES (ADEFAS)                               | \$0.00                  |
| 2.21 OTROS EGRESOS PRESUPUESTARIOS NO CONTABLES                                       | \$0.00                  |
| <b>3. MÁS GASTOS CONTABLES NO PRESUPUESTARIOS</b>                                     | <b>\$66,118,709.26</b>  |
| 3.1 ESTIMACIONES, DEPRECIACIONES, DETERIOROS, OBSOLESCENCIA Y AMORTIZACIONES          | \$4,313,125.76          |
| 3.2 PROVISIONES   | \$0.00                  |
| 3.3 DISMINUCIÓN DE INVENTARIOS  | \$0.00                  |
| 3.4 AUMENTO POR INSUFICIENCIA DE ESTIMACIONES POR PÉRDIDA O DETERIORO U OBSOLESCENCIA | \$0.00                  |
| 3.5 AUMENTO POR INSUFICIENCIA DE PROVISIONES  | \$0.00                  |
| 3.6 OTROS GASTOS  | \$2,602.71              |
| 3.7 OTROS GASTOS CONTABLES NO PRESUPUESTARIOS   | \$61,802,980.79         |

|                                     |                         |
|-------------------------------------|-------------------------|
| <b>4. TOTAL DE GASTOS CONTABLES</b> | <b>\$268,875,335.64</b> |
|-------------------------------------|-------------------------|

**b) NOTAS DE MEMORIA (CUENTAS DE ORDEN)**

Contables

Valores. Nada que manifestar al cierre del mes de octubre 2023

Emisión de Obligaciones. Nada que manifestar al cierre del mes de octubre 2023

Juicios: Al 31 de octubre 2023

| <b>JUICIOS</b>                  |  |                |
|---------------------------------|--|----------------|
| <b>Cuenta de Orden Contable</b> | <b>Concepto</b>                                  | <b>Importe</b> |
| 7410-1-026                      | J. IVÁN JASEL ROCHA GONZÁLEZ                     | 904,368.38     |
| 7410-1-027                      | GOBAL CONSTRUCCIONES S.A. DE C.V. EXP. 622/2017  | 44,908,599.90  |
| 7410-1-034                      | CARLOS MIRANDA CHAVEZ EXP 1169/2019/1            | 243,482.88     |
| 7410-1-035                      | KARLA BECERRA SOTO EXP 49/2019/1                 | 834,462.88     |
| 7410-1-036                      | AGUSTÍN ROBERTO CHAVARRÍA ZAPATA EXP. 816/2020/1 | 62,000.00      |
| 7410-1-039                      | ARACELI URIBE CANO EXP 1679/2021/1               | 706,543.74     |
| 7410-1-040                      | MARCELINO NARCISO FRANCISCO EXP/1209/2021/1      | 58,709.80      |
| 7410-1-041                      | MARIELA MARTÍNEZ CANO EXP/1540/2021/1            | 466,724.67     |
| 7410-1-042                      | FERNANDO PEREZ MEJÍA EXP/1051/2021/1             | 205,098.32     |
| 7410-1-043                      | MA. DEL PUEBLITO ALEGRÍA CORTEZ EXP/1476/2021/1  | 239,355.32     |
| 7410-1-044                      | LUIS JAVIER NARCISO HERNANDEZ EXP/1830/2021/1    | 126,516.76     |
| 7410-1-046                      | PÁNFILO PICAZO JACOBO EXP/1944/21/1              | 8,553.16       |
| 7410-1-047                      | MARIELA CORREA DIAZ EXP/1784/2021                | 176,921.47     |
| 7410-1-048                      | DELIA GARDUÑO DURAN EXP/1562/21/1                | 607,040.28     |
| 7410-1-050                      | CLAUDIA JERÓNIMO MATILDE EXP/2200/2021/1         | 10,632.16      |
| 7410-1-052                      | GUSTAVO RUPERTO BERNABÉ EXP/2312/2021/1          | 179,815.41     |
| 7410-1-053                      | JULIÁN REYES ARGUETA EXP/170/2022/1              | 364,246.13     |
| 7410-1-054                      | TERESA DIONISIO GUILLERMO EXP/335/2022/1         | 23,767.01      |
| 7410-1-055                      | RAMÓN DE JESÚS ÁNGEL EXP/338/2022/1              | 188,621.46     |
| 7410-1-056                      | ELENA OBREGÓN LUNA EXP/174/2022/1                | 10,118.45      |
| 7410-1-057                      | SAMUEL ARCINIEGA FLORES EXP/174/2022/1           | 221,766.36     |
| 7410-1-058                      | LEONEL MONDRAGÓN GARCÍA EXP/174/2022/1           | 214,186.92     |
| 7410-1-059                      | ALEJANDRO CABRERA ÁLVAREZ EXP/712/2022/1         | 168,907.52     |
| 7410-1-060                      | DANIEL JIMÉNEZ CARAPIA EXP/631/2022/1            | 138,889.93     |
| 7410-1-061                      | MIGUEL ÁLVAREZ VALDEZ EXP/340/2022/1             | 222,070.11     |
| 7410-1-062                      | MA. DEL ROSARIO PÉREZ CARRILLO EXP/524/2022/1    | 170,189.46     |
| 7410-1-063                      | VIRGINIA CHAPARRO SÁNCHEZ EXP/886/2022/1         | 275,891.85     |

## AMEALCO DE BONFIL

Del 01 de enero al 31 de octubre 2023

| JUICIOS                  |   |                      |
|--------------------------|---|----------------------|
| Cuenta de Orden Contable | Concepto                                    | Importe              |
| 7410-1-064               | RAÚL ALEGRÍA RUIZ EXP/724/2022/11           | 187,366.16           |
| 7410-1-065               | ALBERTO RODRIGUEZ GONZALEZ EXP/2211024-SJR  | 24,151.22            |
| 7410-1-066               | JUANA MARIA MONDRAGON CHAPARRO EXP/381/2020 | 110,000.00           |
| 7410-1-067               | ÁNGEL GARCIA MARTÍNEZ 585/2022/1            | 3,215.00             |
| 7410-1-068               | ARACELI ARELLANO LEDESMA 1165/2022/1        | 27,050.17            |
| 7410-1-069               | JUANA RAMÍREZ GARCIA 174/2022/1             | 14,656.00            |
| 7410-1-070               | MA. RAQUEL BENAVIDEZ GARDUÑO 882/2022/1     | 18,867.05            |
| 7410-1-071               | JAIME URIBE GONZALEZ 635/2023/1             | 104,213.74           |
| 7410-1-072               | VINÍCOLA SAN PATRICIO 2211024-SJR           | 27,317.22            |
|                          |   | <b>52,254,316.89</b> |

De los registros en cuentas de orden respecto a los juicios laborales, el recurso se encuentra provisionado en una cuenta bancaria etiquetada como "Contingencias Laborales", con número 0111400622 de la institución bancaria BBVA, y que al cierre del mes de octubre 2023 presenta un saldo en libros de \$ 2,013,535.15 (Dos millones trece mil quinientos treinta y cinco pesos 15/100 M.N.), saldo de remanentes de ejercicios anteriores para hacer frente a estas contingencias.

Se registra en las cuentas de orden contable 7810 y 7820 los adeudos del Impuesto predial de ejercicios anteriores al 31 de octubre 2023, Importe que integra el adeudo del impuesto predial más el 25% para educación y obras públicas municipales, que, al cierre del mes de octubre, asciende a \$ 15,652,869.27 (Quince millones seiscientos cincuenta y dos mil ochocientos sesenta y nueve pesos 27/100 M.N.).

### Presupuestarias:

#### CUENTAS DE ORDEN PRESUPUESTARIAS

AL 31 DE  
OCTUBRE 2023

| <u>LEY DE INGRESOS</u>                       |                  |
|--|------------------|
| LEY DE INGRESOS ESTIMADA                     | \$405,270,827.00 |
| LEY DE INGRESOS POR EJECUTAR                 | \$16,843,304.94  |
| MODIFICACIONES A LA LEY DE INGRESOS ESTIMADA | \$35,437,154.17  |
| LEY DE INGRESOS DEVENGADA                    | \$423,864,676.23 |
| LEY DE INGRESOS RECAUDADA                    | \$423,864,676.23 |

| <u>PRESUPUESTO DE EGRESOS</u>                     |                  |
|---|------------------|
| PRESUPUESTO DE EGRESOS APROBADO                   | \$405,270,827.00 |
| PRESUPUESTO DE EGRESOS POR EJERCER                | \$51,514,562.78  |
| MODIFICACIONES AL PRESUPUESTO DE EGRESOS APROBADO | \$61,895,540.42  |
| PRESUPUESTO DE EGRESOS COMPROMETIDO               | \$415,651,804.64 |

# AMEALCO DE BONFIL

Del 01 de enero al 31 de octubre 2023

|   |                         |
|---|-------------------------|
| <i>PRESUPUESTO DE EGRESOS DEVENGADO</i> | <b>\$285,004,062.69</b> |
| <i>PRESUPUESTO DE EGRESOS EJERCIDO</i>  | <b>\$269,735,471.12</b> |
| <i>PRESUPUESTO DE EGRESOS PAGADO</i>    | <b>\$269,735,071.12</b> |

Se realizan las siguientes ampliaciones presupuestales afectando el presupuesto de Egresos por ejecución de recursos de ejercicios anteriores, 2021 Y 2022.

| <b>AMPLIACIONES Y REDUCCIONES PRESUPUESTALES (EGRESOS)</b> |                      |   |
|--|----------------------|---|
| <b>CONCEPTO</b>  | <b>IMPORTE</b>       | <b>OBSERVACION</b>                      |
| REMANENTES DE EJERCICIOS ANTERIORES                        | 1,869,466.02         | RECURSOS FISCALES 2021                  |
| REMANENTES DE EJERCICIOS ANTERIORES                        | 22,041,687.81        | PARTICIPACIONES 2022                    |
| REMANENTES DE EJERCICIOS ANTERIORES                        | 433,832.38           | RECURSOS FISCALES 2021                  |
| REMANENTES DE EJERCICIOS ANTERIORES                        | 395,904.24           | IMPUESTO SOBRE NOMINA 2022              |
| REMANENTES DE EJERCICIOS ANTERIORES                        | 268,900.01           | FEIEF 2021                              |
| REMANENTES DE EJERCICIOS ANTERIORES                        | 415,744.20           | RECURSOS FISCALES EJERCICIOS ANTERIORES |
| REMANENTES DE EJERCICIOS ANTERIORES                        | 245,105.32           | RECURSOS FISCALES EJERCICIOS ANTERIORES |
| REMANENTES DE EJERCICIOS ANTERIORES                        | 28,848.81            | RECURSOS FISCALES EJERCICIOS ANTERIORES |
| REMANENTES DE EJERCICIOS ANTERIORES                        | 9,866.71             | FEIEF 2021                              |
| REMANENTES DE EJERCICIOS ANTERIORES                        | 48,612.03            | RECURSOS FISCALES 2021                  |
| REMANENTES DE EJERCICIOS ANTERIORES                        | 10,661.56            | FEIEF 2022                              |
| REMANENTES DE EJERCICIOS ANTERIORES                        | 27,963.20            | PARTICIPACIONES 2020                    |
| REMANENTES DE EJERCICIOS ANTERIORES                        | 103,393.14           | PARTICIPACIONES 2021                    |
| REMANENTES DE EJERCICIOS ANTERIORES                        | 79,000.00            | RECURSOS FISCALES EJERCICIOS ANTERIORES |
| REMANENTES DE EJERCICIOS ANTERIORES                        | 479,400.82           | RECURSOS FISCALES EJERCICIOS ANTERIORES |
|  | <b>26,458,386.25</b> |   |

## c) NOTAS DE GESTIÓN ADMINISTRATIVA

### 1. Introducción

De acuerdo con lo establecido en los artículos 46,49 y 52 de la Ley General de Contabilidad Gubernamental (LGCG), los entes públicos deberán emitir en forma periódica estados financieros así mismo, cuando algún rubro lo requiera se deberá acompañar de notas a los Estados Financieros, con la finalidad de reservar y proporcionar información adicional y suficiente que amplíe y de significado a los datos contenidos en los Estados Financieros, los cuales serán la base para la emisión de informes periódicos y para la formulación de la cuenta pública anual.

Aunado a lo anterior se señala que los entes públicos deberán elaborar dichos estados de conformidad con las disposiciones normativas y técnicas que emanen de la Ley General de Contabilidad Gubernamental, o bien, aquellas que emita el Consejo Nacional de Armonización Contable (CONAC).

El Municipio de Amealco de Bonfil tiene como principal objetivo la prestación de servicios públicos y dotar de servicios básicos a la comunidad en apego a las disposiciones legales, con ello dar cumplimiento a la Ley General de Contabilidad Gubernamental en que sus estados financieros se orienten a informar de la ejecución del presupuesto y en general de los movimientos financieros dentro de los parámetros legales autorizados.

El Municipio cuenta con un gobierno humanista, cercano y transparente, que construye un municipio seguro, con oportunidades para todos, infraestructura y servicios de calidad fomentando el desarrollo integral y armónico de sus recursos naturales.

Se pretende ser un municipio en plenitud de desarrollo gracias al trabajo que ha logrado unir las capacidades y cualidades de la sociedad y del gobierno, respetando la herencia histórica y cultural, el medio ambiente, nuestra identidad y lucha constante de su gente.

## 2. Panorama Económico y Financiero

El Municipio opera por la captación de sus ingresos propios, las participaciones y aportaciones federales así como los convenios que se llegasen autorizar, la captación de los ingresos del Municipio de Amealco de Bonfil depende en gran medida de las participaciones, aportaciones y convenios, la mayor parte de las obras y acciones se realizan con los recursos federales por lo cual la toma de decisiones se deriva del techo financiero que se asigne al municipio respecto a los convenios y las aportaciones, al cierre del mes de octubre 2023 el municipio se encuentra sano financieramente debido a que no se tiene deuda pública.

## 3. Autorización e Historia

El Municipio de Amealco es una de las poblaciones más antiguas del Estado de Querétaro, pues fue fundada en el año de 1538 muy probablemente por los conquistadores Fernando de Tapia y Nicolás de San Luis Montañés. Hacia finales del siglo XVIII la entonces Villa de Amealco estaba sujeta a la jurisdicción de San Jerónimo Aculco y se dice que en el año de 1820 arribó a lo que hoy es la cabecera Municipal un grupo de españoles y franceses con el propósito de explorar la industria maderera la cual llegó a cobrar tal auge que esta zona se colocó como una de las más importantes abastecedoras de madera de la ciudad de México. La palabra Amealco significa “lugar de manantiales” o “donde brota el agua por entre las rocas”.

En el año de 1985 por acuerdo de la legislatura del Estado el Municipio lleva agregado el nombre de Bonfil, como homenaje al C. Alfredo Vladimir Bonfil, quien fue un líder campesino a nivel nacional y ministro de la Secretaría de Agricultura y Ganadería.

En el Municipio existen 34 comunidades de origen otomí, es uno de los municipios con mayor población indígena.

| AÑO                | ACONTECIMIENTO   |
|--------------------|--|
| Época Prehispánica | Grupos otomíes y chichimecas realizaron los primeros asentamientos en la región, como consecuencia de su salida del valle de México hacia esta zona.   |
| 1538               | Fue fundado el Municipio por los conquistadores Fernando de Tapia y Nicolás de San Luis Montañés   |
| 1748               | Se formó el primer padrón general de Amealco.  |
| 1820               | Se asentó un grupo de españoles y franceses en la cabecera municipal con el propósito de explotar los bosques de la zona; dando lugar a la primera traza urbana y arquitectónica del poblado. Durante la colonia Amealco se caracterizó por la explotación intensiva de sus bosques gran parte de la cual se transportaba a la capital de la Nueva España, donde también se enviaba a Europa y Estados Unidos de Norteamérica. |



|      |  |
|------|--|
| 1825 | La Constitución Política del Estado de Querétaro divide al territorio estatal, considerando a Amealco como Distrito.                                 |
| 1912 | En la época de la Revolución Mexicana, Amealco fue escenario de varios combates entre carrancistas, zapatistas y villistas.                          |
| 1934 | Se inició el Reparto ejidal  |
| 1941 | La Ley Orgánica del Municipio Libre de Querétaro reconoce a Amealco formalmente como entidad autónoma municipal, integrante del estado de Querétaro. |
| 1950 | Se inauguró la Línea y la oficina de Telégrafos Nacionales de la Cabecera Municipal.   |

#### 4. Organización y Objeto Social

##### a) Objeto social

Prestación de Servicios Públicos y dotar de Servicios Públicos a la Población.

##### b) Principal actividad

Prestación de Servicios Públicos.

##### c) Ejercicio fiscal

Del 01 de enero al 31 de diciembre 2023

##### d) Régimen jurídico

Persona Moral sin Fines de Lucro, tributa en los términos del Título III de la Ley del Impuesto Sobre la Renta (LISR).

##### e) Consideraciones fiscales del ente: revelar el tipo de contribuciones que esté obligado a pagar o retener.

Entero mensual del ISR de Sueldos y Salarios, Entero de las retenciones mensuales del ISR por la prestación de servicios profesionales, arrendamiento y del Régimen Simplificado de Confianza (RESICO), declaración Informativa Múltiple, a nivel Estatal entero del Impuesto Sobre Nóminas (3%), entero de las Multas Federales No Fiscales, Entero de las Retenciones del 5 al millar por Supervisión y vigilancia en los contratos de Obra Pública.



f) Estructura Organizacional Básica:

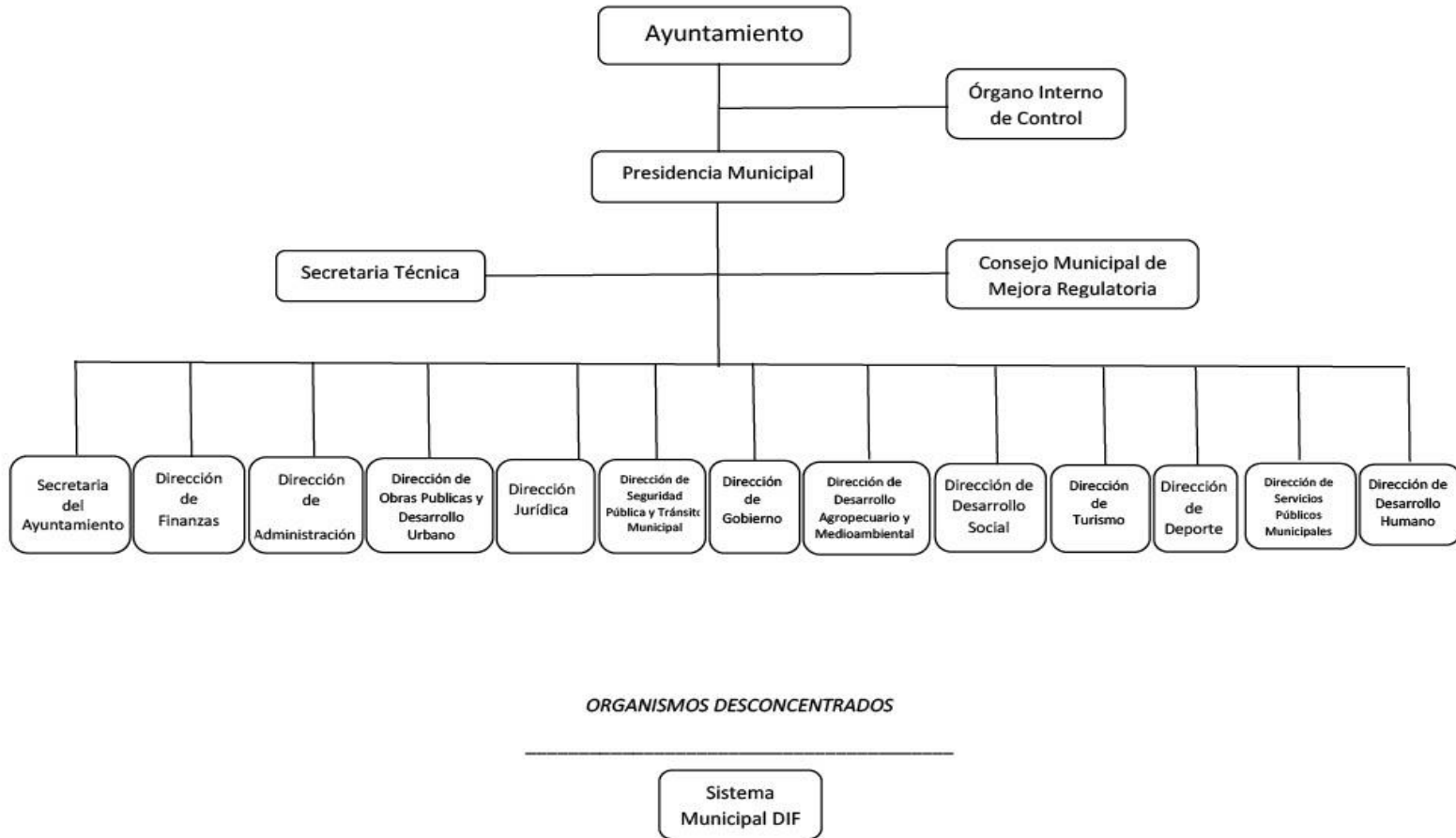

g) **Fideicomisos, mandatos y análogos de los cuales es fideicomitente o fiduciario**

El Municipio de Amealco no cuenta con Fideicomisos, mandatos y análogos.

5. **Bases de Preparación de los Estados Financieros**

a) **Si se ha observado la normatividad emitida por el CONAC y las disposiciones legales aplicables.**

Los Estados Financieros se presentan en cumplimiento a lo previsto en la Ley General de Contabilidad Gubernamental, la información contable y presupuestal del Municipio de Amealco de Bonfil atendiendo lo establecido en los artículos 46,48, 49 y 52 de la Ley General de Contabilidad Gubernamental (LGCG) así como de la Normatividad emitida por el Consejo Nacional de Armonización Contable (CONAC), además atendiendo lo establecido en la Ley de Fiscalización Superior Y Rendición de Cuentas del Estado de Querétaro, Ley de Hacienda para los Municipios del Estado de Querétaro, Ley Orgánica Municipal del Estado de Querétaro, Ley de Ingresos para el Municipio de Amealco de Bonfil , Ley de Disciplina Financieras para las entidades y Municipios y las otras disposiciones aplicables para los Municipios del Estado de Querétaro.

b) **La normatividad aplicada para el reconocimiento, valuación y revelación de los diferentes rubros de la información financiera, así como las bases de medición utilizadas para la elaboración de los estados financieros; por ejemplo: costo histórico, valor de realización, valor razonable, valor de recuperación o cualquier otro método empleado y los criterios de aplicación de los mismos.**

El total de las operaciones están reconocidas a su Costo Histórico.

c) **Postulados básicos.**

Los emitidos por CONAC: Sustancia Económica, Entes Públicos, Existencia Permanente, Revelación Suficiente, Importancia Relativa, Registro e Integración Presupuestaria, Consolidación de la información Financiera Devengo Contable, Valuación, Dualidad Económica, Consistencia.

d) **Normatividad supletoria. En caso de emplear varios grupos de normatividades (normatividades supletorias), deberá realizar la justificación razonable correspondiente.**

No se Aplica Normatividad Supletoria.

e) **Para las entidades que por primera vez estén implementando la base devengado de acuerdo a la Ley de Contabilidad, deberán:**

- **Revelar las nuevas políticas de reconocimiento;**

De acuerdo a la normatividad emitida por el CONAC

Ingresos: Devengado. - Cuando exista Jurídicamente el Derecho de Cobro; Recaudado: Cuando existe el cobro en efectivo o cualquier otro medio de pago.

Egresos: Comprometido, Devengado, Ejercido y Pagado.

- Su plan de implementación;

Se inicia el registro de las operaciones en base al Devengado en un sistema contable establecido ya en forma a partir del 01 de enero de 2016, con el apoyo de este Sistema denominado Sistema Automatizado de Administración y Contabilidad Gubernamental (SAACG), proporcionado por el Instituto para el Desarrollo Técnico de las Haciendas Públicas, para el cual de manera anual se aportará una cuota por la actualización del mismo, en el cual se integra el total de las operaciones contables y presupuestales del Municipio de Amealco de Bonfil.

En el mes de enero 2022 se arranca en productivo con un nuevo sistema de ingresos denominado Sistema de Recaudación para Gobiernos Municipales (SRGM) con el apoyo del Instituto para el Desarrollo Técnico de las Haciendas Públicas, con el fin de modernizar la herramienta informática en el municipio para la recaudación de los ingresos y fortalecer el desarrollo técnico de la hacienda municipal, con el fin de administrar y simplificar la operación del área de la recaudación municipal y dar cumplimiento a la Ley General de Contabilidad Gubernamental.

- Revelar los cambios en las políticas, la clasificación y medición de las mismas, así como su impacto en la información financiera.

A lo largo de la Historia de este Ente, no se ha utilizado ningún Método para la Actualización del Valor de los Activos, Pasivos y Hacienda Pública y/o Patrimonio.

- Presentar los últimos estados financieros con la normatividad anteriormente utilizada con las nuevas políticas para fines de comparación en la transición al base devengado.

Se presentan los Estados Financieros al mes de octubre 2023 tomando como base el gasto Devengado y atendiendo a la Normatividad emitida por el CONAC

## **6. Políticas de Contabilidad Significativas**

### **a) Actualización:**

La Actualización se encuentra en proceso, por lo que en los Estados Financieros al mes de octubre 2023 se presentan sin actualizar.

### **b) Informar sobre la realización de operaciones en el extranjero y de sus efectos en la información financiera gubernamental.**

No se Realizan operaciones con el Extranjero.

### **c) Método de valuación de la inversión en acciones en el Sector Paraestatal.**

No se cuenta con Inversiones.

### **d) Sistema y método de valuación de inventarios.**

Nada que manifestar

## AMEALCO DE BONFIL

Del 01 de enero al 31 de octubre 2023

- e) **Beneficios a empleados: revelar el cálculo de la reserva actuarial, valor presente de los ingresos esperados comparado con el valor presente de la estimación de gastos tanto de los beneficiarios actuales como futuros.**

Se tiene una cuenta con recursos para el fondo de la reserva actuarial de pensiones y jubilaciones atendiendo a lo establecido en el artículo 18 fracción IV de la Ley de Disciplina Financiera para Entidades Federativas y Municipios y el fondo está conformado en base al estudio actuarial para el Municipio de Amealco de Bonfil Qro, desde el año 2017 y a la fecha el saldo de la cuenta aperturada para ello tiene un saldo de \$ 10,616,258.71 (Diez millones seiscientos diesiseis mil doscientos cincuenta y ocho pesos 71/100 M.N.) identificada como BBVA Bancomer 0112618508, integrada de excedentes de ejercicios anteriores.

- f) **Provisiones: objetivo de su creación, monto y plazo.**

| CONCEPTO         | RECURSO              | IMPORTE DE LA PROVISION | MES    |
|------------------|----------------------|-------------------------|--------|
| AGUINALDO        | PARTICIPACIONES 2023 | 609,959.00              | ene-23 |
| AGUINALDO        | FORTAMUN 2023        | 129,978.00              | ene-23 |
| PRIMA VACACIONAL | PARTICIPACIONES 2023 | 452.00                  | ene-23 |
| AGUINALDO        | PARTICIPACIONES 2023 | 680,518.00              | feb-23 |
| AGUINALDO        | FORTAMUN 2023        | 143,918.00              | feb-23 |
| PRIMA VACACIONAL | PARTICIPACIONES 2023 | 500.00                  | feb-23 |
| AGUINALDO        | PARTICIPACIONES 2023 | 681,675.00              | mar-23 |
| AGUINALDO        | FORTAMUN 2023        | 143,918.00              | mar-23 |
| PRIMA VACACIONAL | PARTICIPACIONES 2023 | 2,547.00                | mar-23 |
| AGUINALDO        | PARTICIPACIONES 2023 | 656,779.00              | abr-23 |
| AGUINALDO        | FORTAMUN 2023        | 132,131.00              | abr-23 |
| PRIMA VACACIONAL | PARTICIPACIONES 2023 | 1,996.00                | abr-23 |
| AGUINALDO        | PARTICIPACIONES 2023 | 680,393.00              | may-23 |
| AGUINALDO        | FORTAMUN 2023        | 136,527.00              | may-23 |
| PRIMA VACACIONAL | PARTICIPACIONES 2023 | 5,768.00                | may-23 |
| AGUINALDO        | PARTICIPACIONES 2023 | 674,702.00              | jun-23 |
| AGUINALDO        | FORTAMUN 2023        | 134,101.00              | jun-23 |
| AGUINALDO        | PARTICIPACIONES 2023 | 665,354.00              | jul-23 |
| AGUINALDO        | FORTAMUN 2023        | 146,231.00              | jul-23 |
| PRIMA VACACIONAL | PARTICIPACIONES 2023 | 115,054.00              | jul-23 |
| PRIMA VACACIONAL | FORTAMUN 2023        | 35,041.00               | jul-23 |
| AGUINALDO        | PARTICIPACIONES 2023 | 667,731.00              | ago-23 |
| AGUINALDO        | FORTAMUN 2023        | 148,657.00              | ago-23 |
| PRIMA VACACIONAL | PARTICIPACIONES 2023 | 115,371.00              | ago-23 |
| PRIMA VACACIONAL | FORTAMUN 2023        | 35,641.00               | ago-23 |
| AGUINALDO        | PARTICIPACIONES 2023 | 642,547.00              | sep-23 |
| AGUINALDO        | FORTAMUN 2023        | 143,871.00              | sep-23 |
| PRIMA VACACIONAL | PARTICIPACIONES 2023 | 110,691.00              | sep-23 |
| PRIMA VACACIONAL | FORTAMUN 2023        | 34,484.00               | sep-23 |
| AGUINALDO        | PARTICIPACIONES 2023 | 667,127.00              | oct-23 |
| AGUINALDO        | FORTAMUN 2023        | 146,231.00              | oct-23 |

## AMEALCO DE BONFIL

Del 01 de enero al 31 de octubre 2023

| CONCEPTO         | RECURSO              | IMPORTE DE LA PROVISION | MES    |
|------------------|----------------------|-------------------------|--------|
| PRIMA VACACIONAL | PARTICIPACIONES 2023 | 115,219.00              | oct-23 |
| PRIMA VACACIONAL | FORTAMUN 2023        | 35,041.00               | oct-23 |
|                  |                      | <b>8,640,153.00</b>     |        |

**g) Reservas: objetivo de su creación, monto y plazo.**

No se presentan registros de Reservas

**h) Cambios en políticas contables y corrección de errores junto con la revelación de los efectos que se tendrá en la información financiera del ente público, ya sea retrospectivos o prospectivos.**

Las correcciones de errores en la contabilidad cuando se trata del ejercicio se realizan afectando directamente el gasto o el ingreso que lo origino impactando el resultado del ejercicio, sin embargo, cuando se realiza alguna corrección de ejercicios anteriores esta se realiza impactando directamente el resultado del ejercicio anterior ya sea como ahorro o desahorro.

**i) Reclasificaciones: Se deben revelar todos aquellos movimientos entre cuentas por efectos de cambios en los tipos de operaciones.**

Nada que manifestar.

**j) Depuración y cancelación de saldos.**

Nada que manifestar.

**Posición en Moneda Extranjera y Protección por Riesgo Cambiario**

**a) Activos en moneda extranjera**

No Aplica

**b) Pasivos en moneda extranjera**

No Aplica

**c) Posición en moneda extranjera**

No Aplica

d) **Tipo de cambio**

No Aplica

e) **Equivalente en moneda nacional**

No Aplica

**8. Reporte Analítico del Activo**

- a) Vida útil o porcentajes de depreciación, deterioro o amortización utilizados en los diferentes tipos de activos.

El Municipio de Amealco de Bonfil adopta para el proceso de Depreciación de Activos los porcentajes emitidos en la “Guía de vida Útil Estimada y Porcentajes de Depreciación” publicada en el diario oficial de la Federación el 15 de agosto de 2012, por lo que al cierre del mes de octubre 2023 se presentan las depreciaciones de los activos como sigue:

| Número de Inventario | Descripción    | Fecha Factura | Monto Original | Valor en libros | Depreciaciones anteriores a 2021 | Depreciación del ejercicio 2021 | Depreciación del ejercicio 2022 | Depreciación del ejercicio 2023 | Depreciación Acumulada en Balance |
|----------------------|----------------|---------------|----------------|-----------------|----------------------------------|---------------------------------|---------------------------------|---------------------------------|-----------------------------------|
| 5411000012-1         | CAMIONETA      | 21/04/2001    | 135,000.00     | 1.00            | 134,999.00                       | -                               | -                               | -                               | 134,999.00                        |
| 5411000012-4         | CAMIONETA      | 10/08/2001    | 204,375.00     | 1.00            | 204,374.00                       | -                               | -                               | -                               | 204,374.00                        |
| 5411000012-6         | CAMIONETA      | 10/07/2003    | 255,250.00     | 1.00            | 255,249.00                       | -                               | -                               | -                               | 255,249.00                        |
| 5411000012-14        | CAMIONETA      | 05/06/2007    | 105,000.00     | 1.00            | 104,999.00                       | -                               | -                               | -                               | 104,999.00                        |
| 5411000012-16        | CAMIONETA      | 05/06/2007    | 97,000.00      | 1.00            | 96,999.00                        | -                               | -                               | -                               | 96,999.00                         |
| 5411000012-17        | CAMIONETA      | 05/06/2007    | 132,000.00     | 1.00            | 131,999.00                       | -                               | -                               | -                               | 131,999.00                        |
| 5411000012-18        | CAMIONETA      | 24/07/2007    | 145,730.00     | 1.00            | 145,729.00                       | -                               | -                               | -                               | 145,729.00                        |
| 5411000012-19        | CAMIONETA      | 24/07/2007    | 277,096.25     | 1.00            | 277,095.25                       | -                               | -                               | -                               | 277,095.25                        |
| 5411000012-23        | CAMIONETA      | 25/08/2008    | 143,000.00     | 1.00            | 142,999.00                       | -                               | -                               | -                               | 142,999.00                        |
| 5411000012-26        | CAMIONETA      | 29/07/2010    | 135,274.00     | 1.00            | 135,273.00                       | -                               | -                               | -                               | 135,273.00                        |
| 5411000012-27        | CAMIONETA      | 29/07/2010    | 135,274.00     | 1.00            | 135,273.00                       | -                               | -                               | -                               | 135,273.00                        |
| 5411000012-28        | CAMIONETA      | 25/10/2010    | 135,274.00     | 1.00            | 135,273.00                       | -                               | -                               | -                               | 135,273.00                        |
| 5411000012-29        | CAMIONETA      | 11/03/2013    | 180,222.00     | 1.00            | 180,221.00                       | -                               | -                               | -                               | 180,221.00                        |
| 5411000012-30        | CAMIONETA      | 11/03/2013    | 180,222.00     | 1.00            | 180,221.00                       | -                               | -                               | -                               | 180,221.00                        |
| 5411000002-6         | AUTOMOVILES    | 15/06/2010    | 102,410.00     | 1.00            | 102,409.00                       | -                               | -                               | -                               | 102,409.00                        |
| 5411000002-8         | AUTOMOVILES    | 25/03/2013    | 122,206.00     | 1.00            | 122,205.00                       | -                               | -                               | -                               | 122,205.00                        |
| 5411000010-1         | TRACTOCAMIONES | 30/06/2001    | 580,000.00     | 1.00            | 579,999.00                       | -                               | -                               | -                               | 579,999.00                        |



## AMEALCO DE BONFIL

Del 01 de enero al 31 de octubre 2023

| Número de Inventario | Descripción                              | Fecha Factura | Monto Original | Valor en libros | Depreciaciones anteriores a 2021 | Depreciación del ejercicio 2021 | Depreciación del ejercicio 2022 | Depreciación del ejercicio 2023 | Depreciación Acumulada en Balance |
|----------------------|--|---------------|----------------|-----------------|----------------------------------|---------------------------------|---------------------------------|---------------------------------|-----------------------------------|
| 541100004-2          | CAMIONES DE VOLTEO                       | 30/06/2001    | 29,000.00      | 1.00            | 28,999.00                        | -                               | -                               | -                               | 28,999.00                         |
| 541100004-3          | CAMIONES DE VOLTEO                       | 07/08/2001    | 126,500.00     | 1.00            | 126,499.00                       | -                               | -                               | -                               | 126,499.00                        |
| 541100004-4          | CAMIONES DE VOLTEO                       | 09/08/2001    | 606,711.62     | 1.00            | 606,710.62                       | -                               | -                               | -                               | 606,710.62                        |
| 5631000112-1         | LOWBOY                                   | 18/06/2005    | 356,500.00     | 1.00            | 356,499.00                       | -                               | -                               | -                               | 356,499.00                        |
| 541100002-10         | AUTOMOVILES                              | 19/03/2013    | 30,522.96      | 1.00            | 30,521.96                        | -                               | -                               | -                               | 30,521.96                         |
| 5411000012-32        | CAMIONETA                                | 04/03/2011    | 139,393.00     | 1.00            | 139,392.00                       | -                               | -                               | -                               | 139,392.00                        |
| 5411000012-33        | CAMIONETA                                | 04/03/2011    | 139,393.00     | 1.00            | 139,392.00                       | -                               | -                               | -                               | 139,392.00                        |
| 541100002-11         | AUTOMOVILES                              | 19/03/2013    | 68,904.00      | 1.00            | 68,903.00                        | -                               | -                               | -                               | 68,903.00                         |
| 5411000013-1         | CAMIONETA CHEVROLET LINEA EXPRES VAN, 20 | 20/10/2016    | 74,080.00      | 1.00            | 62,968.14                        | 11,110.86                       | -                               | -                               | 74,079.00                         |
| 541100002-13         | AUTOMOVILES                              | 28/11/2016    | 130,634.00     | 1.00            | 106,684.29                       | 23,948.71                       | -                               | -                               | 130,633.00                        |
| 541100002-15         | AUTOMOVILES                              | 28/11/2016    | 130,634.00     | 1.00            | 106,684.29                       | 23,948.71                       | -                               | -                               | 130,633.00                        |
| 5411000012-34        | CAMIONETA                                | 16/12/2016    | 452,000.00     | 1.00            | 361,599.86                       | 90,399.14                       | -                               | -                               | 451,999.00                        |
| 5411000012-35        | CAMIONETA                                | 16/12/2016    | 452,000.00     | 1.00            | 361,599.86                       | 90,399.14                       | -                               | -                               | 451,999.00                        |
| 5411000012-36        | CAMIONETA                                | 16/12/2016    | 452,000.00     | 1.00            | 361,599.86                       | 90,399.14                       | -                               | -                               | 451,999.00                        |
| 5411000012-37        | CAMIONETA                                | 16/12/2016    | 452,000.00     | 1.00            | 361,599.86                       | 90,399.14                       | -                               | -                               | 451,999.00                        |
| 5411000012-38        | CAMIONETA                                | 16/12/2016    | 452,000.00     | 1.00            | 361,599.86                       | 90,399.14                       | -                               | -                               | 451,999.00                        |
| 511200002-1          | ARCHIVERO                                | 10/09/2015    | 4,453.70       | 853.94          | 2,338.02                         | 445.32                          | 445.32                          | 371.10                          | 3,599.76                          |
| 511200002-2          | ARCHIVERO                                | 10/09/2015    | 4,453.70       | 853.94          | 2,338.02                         | 445.32                          | 445.32                          | 371.10                          | 3,599.76                          |
| 511200002-3          | ARCHIVERO                                | 10/09/2015    | 4,453.70       | 853.94          | 2,338.02                         | 445.32                          | 445.32                          | 371.10                          | 3,599.76                          |
| 5291000126-1         | BAFLE                                    | 28/07/2015    | 2,600.00       | 1.00            | 2,599.00                         | -                               | -                               | -                               | 2,599.00                          |
| 5231000058-1         | CAMARA FOTOGRAFICA                       | 27/04/2015    | 10,165.32      | 0.98            | 10,164.34                        | -                               | -                               | -                               | 10,164.34                         |
| 5151000128-1         | COMPUTADORA                              | 10/09/2015    | 11,982.12      | 1.00            | 11,981.12                        | -                               | -                               | -                               | 11,981.12                         |
| 5151000128-2         | COMPUTADORA                              | 10/09/2015    | 11,982.12      | 1.00            | 11,981.12                        | -                               | -                               | -                               | 11,981.12                         |
| 5151000128-3         | COMPUTADORA                              | 10/09/2015    | 11,982.12      | 1.00            | 11,981.12                        | -                               | -                               | -                               | 11,981.12                         |
| 5151000128-4         | COMPUTADORA                              | 10/09/2015    | 11,982.12      | 1.00            | 11,981.12                        | -                               | -                               | -                               | 11,981.12                         |
| 5151000128-5         | COMPUTADORA                              | 10/09/2015    | 11,982.12      | 1.00            | 11,981.12                        | -                               | -                               | -                               | 11,981.12                         |
| 5151000128-6         | COMPUTADORA                              | 10/09/2015    | 8,845.00       | 0.99            | 8,844.01                         | -                               | -                               | -                               | 8,844.01                          |
| 5151000128-7         | COMPUTADORA                              | 10/09/2015    | 8,845.00       | 0.99            | 8,844.01                         | -                               | -                               | -                               | 8,844.01                          |
| 5151000128-8         | COMPUTADORA                              | 10/09/2015    | 8,845.00       | 0.99            | 8,844.01                         | -                               | -                               | -                               | 8,844.01                          |
| 5151000128-9         | COMPUTADORA                              | 10/09/2015    | 8,845.00       | 0.99            | 8,844.01                         | -                               | -                               | -                               | 8,844.01                          |

## AMEALCO DE BONFIL

Del 01 de enero al 31 de octubre 2023

| Número de Inventario | Descripción  | Fecha Factura | Monto Original | Valor en libros | Depreciaciones anteriores a 2021 | Depreciación del ejercicio 2021 | Depreciación del ejercicio 2022 | Depreciación del ejercicio 2023 | Depreciación Acumulada en Balance |
|----------------------|--|---------------|----------------|-----------------|----------------------------------|---------------------------------|---------------------------------|---------------------------------|-----------------------------------|
| 5151000128-10        | COMPUTADORA  | 10/09/2015    | 8,845.00       | 0.99            | 8,844.01                         | -                               | -                               | -                               | 8,844.01                          |
| 5151000128-11        | COMPUTADORA  | 10/09/2015    | 8,845.00       | 0.99            | 8,844.01                         | -                               | -                               | -                               | 8,844.01                          |
| 5151000128-12        | COMPUTADORA  | 10/09/2015    | 8,845.00       | 0.99            | 8,844.01                         | -                               | -                               | -                               | 8,844.01                          |
| 5151000128-13        | COMPUTADORA  | 10/09/2015    | 8,845.00       | 0.99            | 8,844.01                         | -                               | -                               | -                               | 8,844.01                          |
| 5151000128-14        | COMPUTADORA  | 10/09/2015    | 8,845.00       | 0.99            | 8,844.01                         | -                               | -                               | -                               | 8,844.01                          |
| 5151000128-15        | COMPUTADORA  | 10/09/2015    | 8,845.00       | 0.99            | 8,844.01                         | -                               | -                               | -                               | 8,844.01                          |
| 5151000128-16        | COMPUTADORA  | 10/09/2015    | 8,845.00       | 0.99            | 8,844.01                         | -                               | -                               | -                               | 8,844.01                          |
| 5151000128-17        | COMPUTADORA  | 10/09/2015    | 22,684.96      | 0.96            | 22,684.00                        | -                               | -                               | -                               | 22,684.00                         |
| 5151000128-18        | COMPUTADORA  | 10/09/2015    | 8,845.00       | 0.99            | 8,844.01                         | -                               | -                               | -                               | 8,844.01                          |
| 5151000128-19        | COMPUTADORA  | 10/09/2015    | 8,845.00       | 0.99            | 8,844.01                         | -                               | -                               | -                               | 8,844.01                          |
| 5151000128-20        | COMPUTADORA  | 10/09/2015    | 8,845.00       | 0.99            | 8,844.01                         | -                               | -                               | -                               | 8,844.01                          |
| 5151000128-21        | COMPUTADORA  | 14/09/2015    | 8,845.00       | 0.99            | 8,844.01                         | -                               | -                               | -                               | 8,844.01                          |
| 5151000128-22        | COMPUTADORA  | 10/09/2015    | 11,982.09      | 1.00            | 11,981.09                        | -                               | -                               | -                               | 11,981.09                         |
| 5151000029-1         | EQUIPO MULTIFUNCIONES (SCANNER, COPIADORA, IMPRESORA,) | 10/09/2015    | 67,510.12      | 0.94            | 67,509.18                        | -                               | -                               | -                               | 67,509.18                         |
| 5151000029-2         | EQUIPO MULTIFUNCIONES (SCANNER, COPIADORA, IMPRESORA,) | 10/09/2015    | 67,510.12      | 0.94            | 67,509.18                        | -                               | -                               | -                               | 67,509.18                         |
| 5111000028-1         | ESCRITORIO   | 10/09/2015    | 3,900.03       | 747.53          | 2,047.50                         | 390.00                          | 390.00                          | 325.00                          | 3,152.50                          |
| 5111000028-2         | ESCRITORIO   | 10/09/2015    | 3,900.03       | 747.53          | 2,047.50                         | 390.00                          | 390.00                          | 325.00                          | 3,152.50                          |
| 5111000028-3         | ESCRITORIO   | 10/09/2015    | 3,900.03       | 747.53          | 2,047.50                         | 390.00                          | 390.00                          | 325.00                          | 3,152.50                          |
| 5111000028-4         | ESCRITORIO   | 10/09/2015    | 3,900.02       | 747.52          | 2,047.50                         | 390.00                          | 390.00                          | 325.00                          | 3,152.50                          |
| 5111000028-5         | ESCRITORIO   | 10/09/2015    | 3,900.02       | 747.52          | 2,047.50                         | 390.00                          | 390.00                          | 325.00                          | 3,152.50                          |
| 5111000028-6         | ESCRITORIO   | 25/09/2015    | 3,900.03       | 747.53          | 2,047.50                         | 390.00                          | 390.00                          | 325.00                          | 3,152.50                          |
| 5111000028-7         | ESCRITORIO   | 10/09/2015    | 3,900.03       | 747.53          | 2,047.50                         | 390.00                          | 390.00                          | 325.00                          | 3,152.50                          |
| 5111000028-8         | ESCRITORIO   | 10/09/2015    | 3,900.03       | 747.53          | 2,047.50                         | 390.00                          | 390.00                          | 325.00                          | 3,152.50                          |
| 5111000028-9         | ESCRITORIO   | 10/09/2015    | 3,900.02       | 747.52          | 2,047.50                         | 390.00                          | 390.00                          | 325.00                          | 3,152.50                          |
| 5111000028-10        | ESCRITORIO   | 10/09/2015    | 5,431.10       | 1,040.90        | 2,851.36                         | 543.12                          | 543.12                          | 452.60                          | 4,390.20                          |
| 5111000028-11        | ESCRITORIO   | 10/09/2015    | 5,431.10       | 1,040.90        | 2,851.36                         | 543.12                          | 543.12                          | 452.60                          | 4,390.20                          |
| 5111000028-12        | ESCRITORIO   | 10/09/2015    | 5,431.10       | 1,040.90        | 2,851.36                         | 543.12                          | 543.12                          | 452.60                          | 4,390.20                          |
| 5111000028-13        | ESCRITORIO   | 10/09/2015    | 5,431.10       | 1,040.90        | 2,851.36                         | 543.12                          | 543.12                          | 452.60                          | 4,390.20                          |

## AMEALCO DE BONFIL

Del 01 de enero al 31 de octubre 2023

| Número de Inventario | Descripción  | Fecha Factura | Monto Original | Valor en libros | Depreciaciones anteriores a 2021 | Depreciación del ejercicio 2021 | Depreciación del ejercicio 2022 | Depreciación del ejercicio 2023 | Depreciación Acumulada en Balance |
|----------------------|--|---------------|----------------|-----------------|----------------------------------|---------------------------------|---------------------------------|---------------------------------|-----------------------------------|
| 5111000028-14        | ESCRITORIO   | 10/09/2015    | 5,431.10       | 1,040.90        | 2,851.36                         | 543.12                          | 543.12                          | 452.60                          | 4,390.20                          |
| 5111000028-15        | ESCRITORIO   | 10/09/2015    | 5,431.10       | 1,040.90        | 2,851.36                         | 543.12                          | 543.12                          | 452.60                          | 4,390.20                          |
| 5111000028-16        | ESCRITORIO   | 10/09/2015    | 3,600.00       | 690.00          | 1,890.00                         | 360.00                          | 360.00                          | 300.00                          | 2,910.00                          |
| 5111000028-17        | ESCRITORIO   | 10/09/2015    | 3,600.00       | 690.00          | 1,890.00                         | 360.00                          | 360.00                          | 300.00                          | 2,910.00                          |
| 5111000028-18        | ESCRITORIO   | 10/09/2015    | 3,600.00       | 690.00          | 1,890.00                         | 360.00                          | 360.00                          | 300.00                          | 2,910.00                          |
| 5111000028-19        | ESCRITORIO   | 10/09/2015    | 3,600.00       | 690.00          | 1,890.00                         | 360.00                          | 360.00                          | 300.00                          | 2,910.00                          |
| 5111000028-20        | ESCRITORIO   | 10/09/2015    | 3,600.00       | 690.00          | 1,890.00                         | 360.00                          | 360.00                          | 300.00                          | 2,910.00                          |
| 5111000028-21        | ESCRITORIO   | 10/09/2015    | 3,600.00       | 690.00          | 1,890.00                         | 360.00                          | 360.00                          | 300.00                          | 2,910.00                          |
| 5111000028-22        | ESCRITORIO   | 10/09/2015    | 3,600.00       | 690.00          | 1,890.00                         | 360.00                          | 360.00                          | 300.00                          | 2,910.00                          |
| 5111000028-23        | ESCRITORIO   | 10/09/2015    | 3,600.00       | 690.00          | 1,890.00                         | 360.00                          | 360.00                          | 300.00                          | 2,910.00                          |
| 5111000028-24        | ESCRITORIO   | 10/09/2015    | 3,600.00       | 690.00          | 1,890.00                         | 360.00                          | 360.00                          | 300.00                          | 2,910.00                          |
| 5111000028-25        | ESCRITORIO   | 10/09/2015    | 3,600.00       | 690.00          | 1,890.00                         | 360.00                          | 360.00                          | 300.00                          | 2,910.00                          |
| 5111000028-26        | ESCRITORIO   | 10/09/2015    | 3,600.00       | 690.00          | 1,890.00                         | 360.00                          | 360.00                          | 300.00                          | 2,910.00                          |
| 5691000170-1         | ESTACIÓN TOTAL DE TOPOGRAFÍA                                     | 20/02/2015    | 82,500.00      | 11,000.00       | 48,125.00                        | 8,250.00                        | 8,250.00                        | 6,875.00                        | 71,500.00                         |
| 5151000044-2         | IMPRESORA  | 10/09/2015    | 5,574.96       | 0.93            | 5,574.03                         | -                               | -                               | -                               | 5,574.03                          |
| 5151000044-3         | IMPRESORA  | 10/09/2015    | 5,574.96       | 0.93            | 5,574.03                         | -                               | -                               | -                               | 5,574.03                          |
| 5151000044-4         | IMPRESORA  | 10/09/2015    | 5,574.96       | 0.93            | 5,574.03                         | -                               | -                               | -                               | 5,574.03                          |
| 5151000044-5         | IMPRESORA  | 10/09/2015    | 5,574.96       | 0.93            | 5,574.03                         | -                               | -                               | -                               | 5,574.03                          |
| 5151000044-6         | IMPRESORA  | 10/09/2015    | 5,574.96       | 0.93            | 5,574.03                         | -                               | -                               | -                               | 5,574.03                          |
| 5151000044-7         | IMPRESORA  | 10/09/2015    | 6,676.14       | 1.00            | 6,675.14                         | -                               | -                               | -                               | 6,675.14                          |
| 5151000044-8         | IMPRESORA  | 10/09/2015    | 9,698.76       | 1.00            | 9,697.76                         | -                               | -                               | -                               | 9,697.76                          |
| 5151000044-9         | IMPRESORA  | 10/09/2015    | 6,676.14       | 1.00            | 6,675.14                         | -                               | -                               | -                               | 6,675.14                          |
| 5151000044-10        | IMPRESORA  | 10/09/2015    | 6,676.14       | 1.00            | 6,675.14                         | -                               | -                               | -                               | 6,675.14                          |
| 5151000044-12        | IMPRESORA  | 10/09/2015    | 6,676.14       | 1.00            | 6,675.14                         | -                               | -                               | -                               | 6,675.14                          |
| 5291000020-1         | CARPA PROFESIONAL DE LONA PLASTIFICADA (INCLUYE EQUIPO COMPLETO) | 09/09/2015    | 11,310.00      | 2,167.75        | 5,937.75                         | 1,131.00                        | 1,131.00                        | 942.50                          | 9,142.25                          |
| 5291000020-2         | CARPA PROFESIONAL DE LONA PLASTIFICADA (INCLUYE EQUIPO COMPLETO) | 09/09/2015    | 11,310.00      | 2,167.75        | 5,937.75                         | 1,131.00                        | 1,131.00                        | 942.50                          | 9,142.25                          |
| 5291000020-3         | CARPA PROFESIONAL DE LONA PLASTIFICADA (INCLUYE EQUIPO COMPLETO) | 09/09/2015    | 28,791.20      | 5,518.06        | 15,115.52                        | 2,879.16                        | 2,879.16                        | 2,399.30                        | 23,273.14                         |

## AMEALCO DE BONFIL

Del 01 de enero al 31 de octubre 2023

| Número de Inventario | Descripción                    | Fecha Factura | Monto Original | Valor en libros | Depreciaciones anteriores a 2021 | Depreciación del ejercicio 2021 | Depreciación del ejercicio 2022 | Depreciación del ejercicio 2023 | Depreciación Acumulada en Balance |
|----------------------|--------------------------------|---------------|----------------|-----------------|----------------------------------|---------------------------------|---------------------------------|---------------------------------|-----------------------------------|
| 5671000074-1         | MOTOSIERRA                     | 10/04/2015    | 9,735.00       | 1,459.87        | 5,516.71                         | 973.56                          | 973.56                          | 811.30                          | 8,275.13                          |
| 5191000032-1         | CIRCUITO CERRADO DE TELEVISIÓN | 08/07/2015    | 3,538.00       | 619.40          | 1,916.28                         | 353.76                          | 353.76                          | 294.80                          | 2,918.60                          |
| 5191000032-2         | CIRCUITO CERRADO DE TELEVISIÓN | 08/07/2015    | 3,538.00       | 619.40          | 1,916.28                         | 353.76                          | 353.76                          | 294.80                          | 2,918.60                          |
| 5151000130-1         | RELOJ CHECADOR                 | 10/09/2015    | 5,900.00       | 0.93            | 5,899.07                         | -                               | -                               | -                               | 5,899.07                          |
| 5651000104-1         | RADIO MOBIL                    | 27/07/2001    | 9,042.50       | 1.00            | 9,041.50                         | -                               | -                               | -                               | 9,041.50                          |
| 5111000028-27        | ESCRITORIO                     | 29/06/2001    | 1.00           | 1.00            | -                                | -                               | -                               | -                               | -                                 |
| 5671000165-1         | LLAVE STILLSON                 | 16/02/2002    | 1,298.35       | 1.00            | 1,297.35                         | -                               | -                               | -                               | 1,297.35                          |
| 5151000130-2         | RELOJ CHECADOR                 | 22/08/2012    | 7,300.00       | 1.00            | 7,299.00                         | -                               | -                               | -                               | 7,299.00                          |
| 5151000130-3         | RELOJ CHECADOR                 | 06/02/2013    | 5,000.00       | 1.00            | 4,999.00                         | -                               | -                               | -                               | 4,999.00                          |
| 5151000129-1         | SWITCH                         | 27/12/2013    | 3,191.22       | 1.00            | 3,190.22                         | -                               | -                               | -                               | 3,190.22                          |
| 5112000006-1         | OTROS MUEBLES                  | 09/08/2001    | 1,160.00       | 1.00            | 1,159.00                         | -                               | -                               | -                               | 1,159.00                          |
| 5112000006-2         | OTROS MUEBLES                  | 29/06/2001    | 1.00           | 1.00            | -                                | -                               | -                               | -                               | -                                 |
| 5321000003-1         | ALCOHOLÍMETRO                  | 04/07/2013    | 24,555.26      | 1.00            | 24,554.26                        | -                               | -                               | -                               | 24,554.26                         |
| 5321000003-2         | ALCOHOLÍMETRO                  | 04/07/2013    | 24,555.26      | 1.00            | 24,554.26                        | -                               | -                               | -                               | 24,554.26                         |
| 5291000127-1         | AMPLIFICADOR                   | 07/01/2013    | 7,821.64       | 1.00            | 7,820.64                         | -                               | -                               | -                               | 7,820.64                          |
| 5291000127-2         | AMPLIFICADOR                   | 31/07/2001    | 7,877.50       | 1.00            | 7,876.50                         | -                               | -                               | -                               | 7,876.50                          |
| 5112000001-3         | ANAQUELES                      | 05/07/2001    | 1.00           | 1.00            | -                                | -                               | -                               | -                               | -                                 |
| 5112000001-4         | ANAQUELES                      | 05/07/2001    | 1.00           | 1.00            | -                                | -                               | -                               | -                               | -                                 |
| 5112000001-5         | ANAQUELES                      | 05/07/2001    | 1.00           | 1.00            | -                                | -                               | -                               | -                               | -                                 |
| 5112000001-6         | ANAQUELES                      | 09/07/2001    | 1,290.96       | 1.00            | 1,289.96                         | -                               | -                               | -                               | 1,289.96                          |
| 5112000001-7         | ANAQUELES                      | 09/08/2001    | 1,023.50       | 1.00            | 1,022.50                         | -                               | -                               | -                               | 1,022.50                          |
| 5112000001-8         | ANAQUELES                      | 14/03/2000    | 754.21         | 1.00            | 753.21                           | -                               | -                               | -                               | 753.21                            |
| 5112000001-9         | ANAQUELES                      | 14/03/2000    | 754.21         | 1.00            | 753.21                           | -                               | -                               | -                               | 753.21                            |
| 5112000001-10        | ANAQUELES                      | 14/03/2000    | 754.21         | 1.00            | 753.21                           | -                               | -                               | -                               | 753.21                            |
| 5112000001-11        | ANAQUELES                      | 14/03/2000    | 754.21         | 1.00            | 753.21                           | -                               | -                               | -                               | 753.21                            |
| 5112000001-12        | ANAQUELES                      | 14/03/2000    | 754.21         | 1.00            | 753.21                           | -                               | -                               | -                               | 753.21                            |
| 5112000001-13        | ANAQUELES                      | 14/03/2000    | 754.21         | 1.00            | 753.21                           | -                               | -                               | -                               | 753.21                            |
| 5112000001-14        | ANAQUELES                      | 14/03/2000    | 754.21         | 1.00            | 753.21                           | -                               | -                               | -                               | 753.21                            |
| 5112000001-15        | ANAQUELES                      | 14/03/2000    | 754.21         | 1.00            | 753.21                           | -                               | -                               | -                               | 753.21                            |

## AMEALCO DE BONFIL

Del 01 de enero al 31 de octubre 2023

| Número de Inventario | Descripción         | Fecha Factura | Monto Original | Valor en libros | Depreciaciones anteriores a 2021 | Depreciación del ejercicio 2021 | Depreciación del ejercicio 2022 | Depreciación del ejercicio 2023 | Depreciación Acumulada en Balance |
|----------------------|---------------------|---------------|----------------|-----------------|----------------------------------|---------------------------------|---------------------------------|---------------------------------|-----------------------------------|
| 5112000001-16        | ANAQUELES           | 29/06/2001    | 700.35         | 1.00            | 699.35                           | -                               | -                               | -                               | 699.35                            |
| 5112000001-17        | ANAQUELES           | 29/06/2001    | 700.35         | 1.00            | 699.35                           | -                               | -                               | -                               | 699.35                            |
| 5112000001-18        | ANAQUELES           | 09/07/2001    | 755.99         | 1.00            | 754.99                           | -                               | -                               | -                               | 754.99                            |
| 5112000001-19        | ANAQUELES           | 09/07/2001    | 755.99         | 1.00            | 754.99                           | -                               | -                               | -                               | 754.99                            |
| 5112000001-20        | ANAQUELES           | 09/07/2001    | 755.99         | 1.00            | 754.99                           | -                               | -                               | -                               | 754.99                            |
| 5112000001-21        | ANAQUELES           | 09/07/2001    | 755.99         | 1.00            | 754.99                           | -                               | -                               | -                               | 754.99                            |
| 5112000001-22        | ANAQUELES           | 09/07/2001    | 429.11         | 1.00            | 428.11                           | -                               | -                               | -                               | 428.11                            |
| 5112000001-23        | ANAQUELES           | 09/07/2001    | 429.11         | 1.00            | 428.11                           | -                               | -                               | -                               | 428.11                            |
| 5112000001-24        | ANAQUELES           | 29/06/2001    | 1.00           | 1.00            | -                                | -                               | -                               | -                               | -                                 |
| 5112000001-25        | ANAQUELES           | 29/06/2001    | 1.00           | 1.00            | -                                | -                               | -                               | -                               | -                                 |
| 5112000001-26        | ANAQUELES           | 29/06/2001    | 1.00           | 1.00            | -                                | -                               | -                               | -                               | -                                 |
| 5112000001-27        | ANAQUELES           | 29/06/2001    | 1.00           | 1.00            | -                                | -                               | -                               | -                               | -                                 |
| 5112000001-28        | ANAQUELES           | 29/06/2001    | 1.00           | 1.00            | -                                | -                               | -                               | -                               | -                                 |
| 5112000001-29        | ANAQUELES           | 29/06/2001    | 1.00           | 1.00            | -                                | -                               | -                               | -                               | -                                 |
| 5112000001-30        | ANAQUELES           | 29/06/2001    | 1.00           | 1.00            | -                                | -                               | -                               | -                               | -                                 |
| 5112000001-31        | ANAQUELES           | 29/06/2001    | 1.00           | 1.00            | -                                | -                               | -                               | -                               | -                                 |
| 5112000001-32        | ANAQUELES           | 29/06/2001    | 1.00           | 1.00            | -                                | -                               | -                               | -                               | -                                 |
| 5112000001-33        | ANAQUELES           | 29/06/2001    | 1.00           | 1.00            | -                                | -                               | -                               | -                               | -                                 |
| 5112000001-48        | ANAQUELES           | 05/07/2001    | 1.00           | 1.00            | -                                | -                               | -                               | -                               | -                                 |
| 5112000001-49        | ANAQUELES           | 05/07/2001    | 1.00           | 1.00            | -                                | -                               | -                               | -                               | -                                 |
| 5112000001-50        | ANAQUELES           | 05/07/2001    | 1.00           | 1.00            | -                                | -                               | -                               | -                               | -                                 |
| 5221000026-1         | APARATOS DEPORTIVOS | 09/07/2001    | 1.00           | 1.00            | -                                | -                               | -                               | -                               | -                                 |
| 5221000026-2         | APARATOS DEPORTIVOS | 09/07/2001    | 1.00           | 1.00            | -                                | -                               | -                               | -                               | -                                 |
| 5221000026-3         | APARATOS DEPORTIVOS | 09/07/2001    | 1.00           | 1.00            | -                                | -                               | -                               | -                               | -                                 |
| 5221000026-4         | APARATOS DEPORTIVOS | 09/07/2001    | 1.00           | 1.00            | -                                | -                               | -                               | -                               | -                                 |
| 5112000002-4         | ARCHIVERO           | 30/06/2001    | 1.00           | 1.00            | -                                | -                               | -                               | -                               | -                                 |
| 5112000002-5         | ARCHIVERO           | 13/06/2005    | 2,539.68       | 1.00            | 2,538.68                         | -                               | -                               | -                               | 2,538.68                          |
| 5112000002-6         | ARCHIVERO           | 27/09/2006    | 2,254.00       | 1.00            | 2,253.00                         | -                               | -                               | -                               | 2,253.00                          |
| 5112000002-8         | ARCHIVERO           | 27/09/2006    | 2,760.00       | 1.00            | 2,759.00                         | -                               | -                               | -                               | 2,759.00                          |
| 5112000002-9         | ARCHIVERO           | 28/06/2011    | 2,598.40       | 1.00            | 2,468.10                         | 129.30                          | -                               | -                               | 2,597.40                          |

## AMEALCO DE BONFIL

Del 01 de enero al 31 de octubre 2023

| Número de Inventario | Descripción | Fecha Factura | Monto Original | Valor en libros | Depreciaciones anteriores a 2021 | Depreciación del ejercicio 2021 | Depreciación del ejercicio 2022 | Depreciación del ejercicio 2023 | Depreciación Acumulada en Balance |
|----------------------|-------------|---------------|----------------|-----------------|----------------------------------|---------------------------------|---------------------------------|---------------------------------|-----------------------------------|
| 5112000002-10        | ARCHIVERO   | 27/09/2006    | 1,799.00       | 1.00            | 1,798.00                         | -                               | -                               | -                               | 1,798.00                          |
| 5112000002-11        | ARCHIVERO   | 05/06/2007    | 1,559.00       | 1.00            | 1,558.00                         | -                               | -                               | -                               | 1,558.00                          |
| 5112000002-12        | ARCHIVERO   | 07/09/2008    | 2,525.40       | 1.00            | 2,524.40                         | -                               | -                               | -                               | 2,524.40                          |
| 5112000002-13        | ARCHIVERO   | 07/09/2008    | 2,525.40       | 1.00            | 2,524.40                         | -                               | -                               | -                               | 2,524.40                          |
| 5112000002-14        | ARCHIVERO   | 07/09/2008    | 2,525.40       | 1.00            | 2,524.40                         | -                               | -                               | -                               | 2,524.40                          |
| 5112000002-15        | ARCHIVERO   | 28/02/2011    | 1,682.77       | 1.00            | 1,654.36                         | 27.41                           | -                               | -                               | 1,681.77                          |
| 5112000002-17        | ARCHIVERO   | 02/01/2002    | 2,252.16       | 1.00            | 2,251.16                         | -                               | -                               | -                               | 2,251.16                          |
| 5112000002-18        | ARCHIVERO   | 27/09/2006    | 2,254.00       | 1.00            | 2,253.00                         | -                               | -                               | -                               | 2,253.00                          |
| 5112000002-19        | ARCHIVERO   | 12/10/2011    | 2,320.00       | 1.00            | 2,126.30                         | 192.70                          | -                               | -                               | 2,319.00                          |
| 5112000002-21        | ARCHIVERO   | 18/03/2002    | 2,216.05       | 1.00            | 2,215.05                         | -                               | -                               | -                               | 2,215.05                          |
| 5112000002-22        | ARCHIVERO   | 29/06/2001    | 1.00           | 1.00            | -                                | -                               | -                               | -                               | -                                 |
| 5112000002-23        | ARCHIVERO   | 04/07/2001    | 1,815.85       | 1.00            | 1,814.85                         | -                               | -                               | -                               | 1,814.85                          |
| 5112000002-25        | ARCHIVERO   | 05/10/2001    | 2,252.16       | 1.00            | 2,251.16                         | -                               | -                               | -                               | 2,251.16                          |
| 5112000002-26        | ARCHIVERO   | 05/10/2001    | 2,252.16       | 1.00            | 2,251.16                         | -                               | -                               | -                               | 2,251.16                          |
| 5112000002-27        | ARCHIVERO   | 25/07/2007    | 3,366.32       | 1.00            | 3,365.32                         | -                               | -                               | -                               | 3,365.32                          |
| 5112000002-28        | ARCHIVERO   | 06/07/2001    | 2,252.16       | 1.00            | 2,251.16                         | -                               | -                               | -                               | 2,251.16                          |
| 5112000002-29        | ARCHIVERO   | 09/08/2001    | 2,831.30       | 1.00            | 2,830.30                         | -                               | -                               | -                               | 2,830.30                          |
| 5112000002-30        | ARCHIVERO   | 14/02/2002    | 2,252.16       | 1.00            | 2,251.16                         | -                               | -                               | -                               | 2,251.16                          |
| 5112000002-31        | ARCHIVERO   | 04/05/2002    | 2,324.31       | 1.00            | 2,323.31                         | -                               | -                               | -                               | 2,323.31                          |
| 5112000002-33        | ARCHIVERO   | 06/05/2003    | 2,324.27       | 1.00            | 2,323.27                         | -                               | -                               | -                               | 2,323.27                          |
| 5112000002-34        | ARCHIVERO   | 27/09/2006    | 2,397.35       | 1.00            | 2,396.35                         | -                               | -                               | -                               | 2,396.35                          |
| 5112000002-35        | ARCHIVERO   | 02/03/2011    | 2,784.00       | 1.00            | 2,714.40                         | 68.60                           | -                               | -                               | 2,783.00                          |
| 5112000002-36        | ARCHIVERO   | 30/07/2001    | 1.00           | 1.00            | -                                | -                               | -                               | -                               | -                                 |
| 5112000002-38        | ARCHIVERO   | 04/07/2001    | 1.00           | 1.00            | -                                | -                               | -                               | -                               | -                                 |
| 5112000002-39        | ARCHIVERO   | 09/07/2001    | 1.00           | 1.00            | -                                | -                               | -                               | -                               | -                                 |
| 5112000002-40        | ARCHIVERO   | 29/06/2001    | 1.00           | 1.00            | -                                | -                               | -                               | -                               | -                                 |
| 5112000002-41        | ARCHIVERO   | 22/10/2007    | 6,201.95       | 1.00            | 6,200.95                         | -                               | -                               | -                               | 6,200.95                          |
| 5112000002-42        | ARCHIVERO   | 29/06/2001    | 1.00           | 1.00            | -                                | -                               | -                               | -                               | -                                 |
| 5112000002-43        | ARCHIVERO   | 29/06/2001    | 1.00           | 1.00            | -                                | -                               | -                               | -                               | -                                 |
| 5112000002-44        | ARCHIVERO   | 21/08/2001    | 1,488.56       | 1.00            | 1,487.56                         | -                               | -                               | -                               | 1,487.56                          |

## AMEALCO DE BONFIL

Del 01 de enero al 31 de octubre 2023

| Número de Inventario | Descripción | Fecha Factura | Monto Original | Valor en libros | Depreciaciones anteriores a 2021 | Depreciación del ejercicio 2021 | Depreciación del ejercicio 2022 | Depreciación del ejercicio 2023 | Depreciación Acumulada en Balance |
|----------------------|-------------|---------------|----------------|-----------------|----------------------------------|---------------------------------|---------------------------------|---------------------------------|-----------------------------------|
| 511200002-45         | ARCHIVERO   | 02/01/2002    | 1,869.44       | 1.00            | 1,868.44                         | -                               | -                               | -                               | 1,868.44                          |
| 511200002-46         | ARCHIVERO   | 02/01/2002    | 1,869.44       | 1.00            | 1,868.44                         | -                               | -                               | -                               | 1,868.44                          |
| 511200002-47         | ARCHIVERO   | 02/01/2002    | 1,869.44       | 1.00            | 1,868.44                         | -                               | -                               | -                               | 1,868.44                          |
| 511200002-49         | ARCHIVERO   | 29/06/2001    | 1.00           | 1.00            | -                                | -                               | -                               | -                               | -                                 |
| 511200002-51         | ARCHIVERO   | 29/06/2001    | 1.00           | 1.00            | -                                | -                               | -                               | -                               | -                                 |
| 511200002-53         | ARCHIVERO   | 29/06/2001    | 2,162.18       | 1.00            | 2,161.18                         | -                               | -                               | -                               | 2,161.18                          |
| 511200002-54         | ARCHIVERO   | 30/07/2001    | 2,162.18       | 1.00            | 2,161.18                         | -                               | -                               | -                               | 2,161.18                          |
| 511200002-55         | ARCHIVERO   | 29/06/2001    | 2,311.85       | 1.00            | 2,310.85                         | -                               | -                               | -                               | 2,310.85                          |
| 511200002-56         | ARCHIVERO   | 04/07/2001    | 1.00           | 1.00            | -                                | -                               | -                               | -                               | -                                 |
| 511200002-59         | ARCHIVERO   | 09/08/2001    | 1,955.00       | 1.00            | 1,954.00                         | -                               | -                               | -                               | 1,954.00                          |
| 511200002-61         | ARCHIVERO   | 09/08/2001    | 1,955.00       | 1.00            | 1,954.00                         | -                               | -                               | -                               | 1,954.00                          |
| 511200002-62         | ARCHIVERO   | 09/08/2001    | 1,955.00       | 1.00            | 1,954.00                         | -                               | -                               | -                               | 1,954.00                          |
| 511200002-63         | ARCHIVERO   | 30/05/2014    | 4,274.60       | 249.54          | 2,813.98                         | 427.44                          | 427.44                          | 356.20                          | 4,025.06                          |
| 511200002-64         | ARCHIVERO   | 30/05/2014    | 4,274.60       | 249.54          | 2,813.98                         | 427.44                          | 427.44                          | 356.20                          | 4,025.06                          |
| 511200002-65         | ARCHIVERO   | 30/05/2014    | 4,274.60       | 249.54          | 2,813.98                         | 427.44                          | 427.44                          | 356.20                          | 4,025.06                          |
| 511200002-66         | ARCHIVERO   | 30/05/2014    | 4,274.60       | 249.54          | 2,813.98                         | 427.44                          | 427.44                          | 356.20                          | 4,025.06                          |
| 511200002-67         | ARCHIVERO   | 30/05/2014    | 4,274.60       | 249.54          | 2,813.98                         | 427.44                          | 427.44                          | 356.20                          | 4,025.06                          |
| 511200002-68         | ARCHIVERO   | 30/05/2014    | 4,274.60       | 249.54          | 2,813.98                         | 427.44                          | 427.44                          | 356.20                          | 4,025.06                          |
| 511200002-69         | ARCHIVERO   | 30/05/2014    | 4,274.60       | 249.54          | 2,813.98                         | 427.44                          | 427.44                          | 356.20                          | 4,025.06                          |
| 511200002-71         | ARCHIVERO   | 09/08/2001    | 1,150.00       | 1.00            | 1,149.00                         | -                               | -                               | -                               | 1,149.00                          |
| 511200002-72         | ARCHIVERO   | 09/08/2001    | 1,150.00       | 1.00            | 1,149.00                         | -                               | -                               | -                               | 1,149.00                          |
| 511200002-74         | ARCHIVERO   | 09/08/2001    | 1,150.00       | 1.00            | 1,149.00                         | -                               | -                               | -                               | 1,149.00                          |
| 511200002-76         | ARCHIVERO   | 29/04/1999    | 1,999.00       | 1.00            | 1,998.00                         | -                               | -                               | -                               | 1,998.00                          |
| 511200002-77         | ARCHIVERO   | 05/07/2001    | 2,600.00       | 1.00            | 2,599.00                         | -                               | -                               | -                               | 2,599.00                          |
| 511200002-79         | ARCHIVERO   | 29/06/2001    | 1,725.00       | 1.00            | 1,724.00                         | -                               | -                               | -                               | 1,724.00                          |
| 511200002-81         | ARCHIVERO   | 26/03/2003    | 2,324.31       | 1.00            | 2,323.31                         | -                               | -                               | -                               | 2,323.31                          |
| 511200002-82         | ARCHIVERO   | 25/06/2001    | 1.00           | 1.00            | -                                | -                               | -                               | -                               | -                                 |
| 511200002-83         | ARCHIVERO   | 04/07/2001    | 1,699.99       | 1.00            | 1,698.99                         | -                               | -                               | -                               | 1,698.99                          |
| 511200002-84         | ARCHIVERO   | 04/07/2001    | 1,699.99       | 1.00            | 1,698.99                         | -                               | -                               | -                               | 1,698.99                          |
| 511200002-85         | ARCHIVERO   | 06/05/2003    | 1,395.13       | 1.00            | 1,394.13                         | -                               | -                               | -                               | 1,394.13                          |

## AMEALCO DE BONFIL

Del 01 de enero al 31 de octubre 2023

| Número de Inventario | Descripción    | Fecha Factura | Monto Original | Valor en libros | Depreciaciones anteriores a 2021 | Depreciación del ejercicio 2021 | Depreciación del ejercicio 2022 | Depreciación del ejercicio 2023 | Depreciación Acumulada en Balance |
|----------------------|----------------|---------------|----------------|-----------------|----------------------------------|---------------------------------|---------------------------------|---------------------------------|-----------------------------------|
| 5112000002-86        | ARCHIVERO      | 06/05/2003    | 1,395.12       | 1.00            | 1,394.12                         | -                               | -                               | -                               | 1,394.12                          |
| 5112000002-87        | ARCHIVERO      | 06/05/2003    | 1,395.11       | 1.00            | 1,394.11                         | -                               | -                               | -                               | 1,394.11                          |
| 5112000002-89        | ARCHIVERO      | 06/07/2001    | 1.00           | 1.00            | -                                | -                               | -                               | -                               | -                                 |
| 5112000002-90        | ARCHIVERO      | 06/07/2001    | 1.00           | 1.00            | -                                | -                               | -                               | -                               | -                                 |
| 5112000002-93        | ARCHIVERO      | 07/07/2001    | 1.00           | 1.00            | -                                | -                               | -                               | -                               | -                                 |
| 5112000002-94        | ARCHIVERO      | 07/07/2001    | 1.00           | 1.00            | -                                | -                               | -                               | -                               | -                                 |
| 5112000002-95        | ARCHIVERO      | 07/07/2001    | 1.00           | 1.00            | -                                | -                               | -                               | -                               | -                                 |
| 5112000002-96        | ARCHIVERO      | 07/07/2001    | 1.00           | 1.00            | -                                | -                               | -                               | -                               | -                                 |
| 5112000002-97        | ARCHIVERO      | 09/07/2001    | 1,725.00       | 1.00            | 1,724.00                         | -                               | -                               | -                               | 1,724.00                          |
| 5112000002-98        | ARCHIVERO      | 09/07/2001    | 1,725.00       | 1.00            | 1,724.00                         | -                               | -                               | -                               | 1,724.00                          |
| 5112000002-99        | ARCHIVERO      | 29/06/2001    | 409.75         | 1.00            | 408.75                           | -                               | -                               | -                               | 408.75                            |
| 5112000002-100       | ARCHIVERO      | 29/06/2001    | 409.75         | 1.00            | 408.75                           | -                               | -                               | -                               | 408.75                            |
| 5112000002-101       | ARCHIVERO      | 05/07/2001    | 1.00           | 1.00            | -                                | -                               | -                               | -                               | -                                 |
| 5112000002-102       | ARCHIVERO      | 05/07/2001    | 1.00           | 1.00            | -                                | -                               | -                               | -                               | -                                 |
| 5131000007-1         | ESCULTURA      | 14/10/2014    | 130.49         | 130.49          | -                                | -                               | -                               | -                               | -                                 |
| 5131000007-2         | ESCULTURA      | 14/10/2014    | 130.50         | 130.50          | -                                | -                               | -                               | -                               | -                                 |
| 5691000076-3         | ASPERSORA      | 06/12/2010    | 4,060.00       | 1.00            | 4,059.00                         | -                               | -                               | -                               | 4,059.00                          |
| 5691000076-4         | ASPERSORA      | 16/01/2008    | 2,585.00       | 1.00            | 2,584.00                         | -                               | -                               | -                               | 2,584.00                          |
| 5291000126-3         | BAFLE          | 07/09/2008    | 2,792.00       | 1.00            | 2,791.00                         | -                               | -                               | -                               | 2,791.00                          |
| 5291000126-8         | BAFLE          | 06/10/2010    | 5,299.99       | 1.00            | 5,298.99                         | -                               | -                               | -                               | 5,298.99                          |
| 5291000008-1         | BAJO           | 25/11/2013    | 15,000.00      | 1.00            | 14,999.00                        | -                               | -                               | -                               | 14,999.00                         |
| 5291000008-2         | BAJO           | 25/11/2013    | 15,000.00      | 1.00            | 14,999.00                        | -                               | -                               | -                               | 14,999.00                         |
| 5221000001-1         | BANCO DE PESAS | 09/07/2001    | 1.00           | 1.00            | -                                | -                               | -                               | -                               | -                                 |
| 5221000001-2         | BANCO DE PESAS | 09/07/2001    | 1.00           | 1.00            | -                                | -                               | -                               | -                               | -                                 |
| 5112000003-1         | BANCOS         | 22/08/2002    | 1,725.00       | 1.00            | 1,724.00                         | -                               | -                               | -                               | 1,724.00                          |
| 5221000001-3         | BANCO DE PESAS | 09/07/2001    | 1.00           | 1.00            | -                                | -                               | -                               | -                               | -                                 |
| 5221000001-4         | BANCO DE PESAS | 09/07/2001    | 1.00           | 1.00            | -                                | -                               | -                               | -                               | -                                 |
| 5221000001-5         | BANCO DE PESAS | 01/12/2014    | 4,640.00       | 1.00            | 4,639.00                         | -                               | -                               | -                               | 4,639.00                          |
| 5221000001-6         | BANCO DE PESAS | 09/07/2001    | 1.00           | 1.00            | -                                | -                               | -                               | -                               | -                                 |
| 5221000001-7         | BANCO DE PESAS | 09/07/2001    | 1.00           | 1.00            | -                                | -                               | -                               | -                               | -                                 |



## AMEALCO DE BONFIL

Del 01 de enero al 31 de octubre 2023

| Número de Inventario | Descripción       | Fecha Factura | Monto Original | Valor en libros | Depreciaciones anteriores a 2021 | Depreciación del ejercicio 2021 | Depreciación del ejercicio 2022 | Depreciación del ejercicio 2023 | Depreciación Acumulada en Balance |
|----------------------|-------------------|---------------|----------------|-----------------|----------------------------------|---------------------------------|---------------------------------|---------------------------------|-----------------------------------|
| 5221000001-8         | BANCO DE PESAS    | 09/07/2001    | 1.00           | 1.00            | -                                | -                               | -                               | -                               | -                                 |
| 5221000001-9         | BANCO DE PESAS    | 09/07/2001    | 1.00           | 1.00            | -                                | -                               | -                               | -                               | -                                 |
| 5221000001-10        | BANCO DE PESAS    | 09/07/2001    | 1.00           | 1.00            | -                                | -                               | -                               | -                               | -                                 |
| 5221000001-11        | BANCO DE PESAS    | 09/07/2001    | 1.00           | 1.00            | -                                | -                               | -                               | -                               | -                                 |
| 5221000001-12        | BANCO DE PESAS    | 09/07/2001    | 1.00           | 1.00            | -                                | -                               | -                               | -                               | -                                 |
| 5221000001-13        | BANCO DE PESAS    | 09/07/2001    | 1.00           | 1.00            | -                                | -                               | -                               | -                               | -                                 |
| 5221000001-14        | BANCO DE PESAS    | 09/07/2000    | 1.00           | 1.00            | -                                | -                               | -                               | -                               | -                                 |
| 5221000001-15        | BANCO DE PESAS    | 09/07/2001    | 1.00           | 1.00            | -                                | -                               | -                               | -                               | -                                 |
| 5221000001-16        | BANCO DE PESAS    | 09/07/2001    | 1.00           | 1.00            | -                                | -                               | -                               | -                               | -                                 |
| 5221000001-17        | BANCO DE PESAS    | 09/07/2001    | 1.00           | 1.00            | -                                | -                               | -                               | -                               | -                                 |
| 5221000001-18        | BANCO DE PESAS    | 09/07/2001    | 1.00           | 1.00            | -                                | -                               | -                               | -                               | -                                 |
| 5112000003-3         | BANCOS            | 06/07/2001    | 1.00           | 1.00            | -                                | -                               | -                               | -                               | -                                 |
| 5112000003-4         | BANCOS            | 06/07/2001    | 1.00           | 1.00            | -                                | -                               | -                               | -                               | -                                 |
| 5112000003-5         | BANCOS            | 06/07/2001    | 1.00           | 1.00            | -                                | -                               | -                               | -                               | -                                 |
| 5112000003-6         | BANCOS            | 06/07/2001    | 1.00           | 1.00            | -                                | -                               | -                               | -                               | -                                 |
| 5112000003-7         | BANCOS            | 06/07/2001    | 1.00           | 1.00            | -                                | -                               | -                               | -                               | -                                 |
| 5112000003-8         | BANCOS            | 06/07/2001    | 1.00           | 1.00            | -                                | -                               | -                               | -                               | -                                 |
| 5112000003-9         | BANCOS            | 06/07/2001    | 1.00           | 1.00            | -                                | -                               | -                               | -                               | -                                 |
| 5112000003-10        | BANCOS            | 06/07/2001    | 1.00           | 1.00            | -                                | -                               | -                               | -                               | -                                 |
| 5112000003-11        | BANCOS            | 06/07/2001    | 1.00           | 1.00            | -                                | -                               | -                               | -                               | -                                 |
| 5112000003-12        | BANCOS            | 06/07/2001    | 1.00           | 1.00            | -                                | -                               | -                               | -                               | -                                 |
| 5112000003-13        | BANCOS            | 06/07/2001    | 1.00           | 1.00            | -                                | -                               | -                               | -                               | -                                 |
| 5112000003-14        | BANCOS            | 06/07/2001    | 1.00           | 1.00            | -                                | -                               | -                               | -                               | -                                 |
| 5112000003-15        | BANCOS            | 06/07/2001    | 1.00           | 1.00            | -                                | -                               | -                               | -                               | -                                 |
| 5112000003-16        | BANCOS            | 06/07/2001    | 1.00           | 1.00            | -                                | -                               | -                               | -                               | -                                 |
| 5191000008-1         | ASTA BANDERA      | 09/07/2001    | 1.00           | 1.00            | -                                | -                               | -                               | -                               | -                                 |
| 5191000008-2         | ASTA BANDERA      | 09/07/2001    | 1.00           | 1.00            | -                                | -                               | -                               | -                               | -                                 |
| 5191000008-3         | ASTA BANDERA      | 29/06/2001    | 1.00           | 1.00            | -                                | -                               | -                               | -                               | -                                 |
| 5221000024-1         | BARRAS PARA PESAS | 09/07/2001    | 1.00           | 1.00            | -                                | -                               | -                               | -                               | -                                 |
| 5221000024-2         | BARRAS PARA PESAS | 09/07/2001    | 1.00           | 1.00            | -                                | -                               | -                               | -                               | -                                 |

## AMEALCO DE BONFIL

Del 01 de enero al 31 de octubre 2023

| Número de Inventario | Descripción           | Fecha Factura | Monto Original | Valor en libros | Depreciaciones anteriores a 2021 | Depreciación del ejercicio 2021 | Depreciación del ejercicio 2022 | Depreciación del ejercicio 2023 | Depreciación Acumulada en Balance |
|----------------------|-----------------------|---------------|----------------|-----------------|----------------------------------|---------------------------------|---------------------------------|---------------------------------|-----------------------------------|
| 5221000024-3         | BARRAS PARA PESAS     | 09/07/2001    | 1.00           | 1.00            | -                                | -                               | -                               | -                               | -                                 |
| 5221000024-4         | BARRAS PARA PESAS     | 09/07/2001    | 1.00           | 1.00            | -                                | -                               | -                               | -                               | -                                 |
| 5221000024-5         | BARRAS PARA PESAS     | 09/07/2001    | 1.00           | 1.00            | -                                | -                               | -                               | -                               | -                                 |
| 5221000024-6         | BARRAS PARA PESAS     | 09/07/2001    | 1.00           | 1.00            | -                                | -                               | -                               | -                               | -                                 |
| 5221000024-7         | BARRAS PARA PESAS     | 09/07/2001    | 1.00           | 1.00            | -                                | -                               | -                               | -                               | -                                 |
| 5221000024-8         | BARRAS PARA PESAS     | 09/07/2001    | 1.00           | 1.00            | -                                | -                               | -                               | -                               | -                                 |
| 5221000024-9         | BARRAS PARA PESAS     | 09/07/2001    | 1.00           | 1.00            | -                                | -                               | -                               | -                               | -                                 |
| 5221000024-10        | BARRAS PARA PESAS     | 09/07/2001    | 1.00           | 1.00            | -                                | -                               | -                               | -                               | -                                 |
| 5221000024-11        | BARRAS PARA PESAS     | 09/07/2001    | 1.00           | 1.00            | -                                | -                               | -                               | -                               | -                                 |
| 5221000024-12        | BARRAS PARA PESAS     | 09/07/2001    | 1.00           | 1.00            | -                                | -                               | -                               | -                               | -                                 |
| 5221000024-13        | BARRAS PARA PESAS     | 09/07/2001    | 1.00           | 1.00            | -                                | -                               | -                               | -                               | -                                 |
| 5221000024-14        | BARRAS PARA PESAS     | 09/07/2001    | 1.00           | 1.00            | -                                | -                               | -                               | -                               | -                                 |
| 5221000024-15        | BARRAS PARA PESAS     | 09/07/2001    | 1.00           | 1.00            | -                                | -                               | -                               | -                               | -                                 |
| 5221000024-16        | BARRAS PARA PESAS     | 09/07/2001    | 1.00           | 1.00            | -                                | -                               | -                               | -                               | -                                 |
| 5221000024-17        | BARRAS PARA PESAS     | 09/07/2001    | 1.00           | 1.00            | -                                | -                               | -                               | -                               | -                                 |
| 5221000024-18        | BARRAS PARA PESAS     | 09/07/2001    | 1.00           | 1.00            | -                                | -                               | -                               | -                               | -                                 |
| 5221000024-19        | BARRAS PARA PESAS     | 09/07/2001    | 1.00           | 1.00            | -                                | -                               | -                               | -                               | -                                 |
| 5221000024-20        | BARRAS PARA PESAS     | 09/07/2001    | 1.00           | 1.00            | -                                | -                               | -                               | -                               | -                                 |
| 5221000024-21        | BARRAS PARA PESAS     | 01/10/2001    | 1.00           | 1.00            | -                                | -                               | -                               | -                               | -                                 |
| 5221000024-22        | BARRAS PARA PESAS     | 09/07/2001    | 1.00           | 1.00            | -                                | -                               | -                               | -                               | -                                 |
| 5221000024-23        | BARRAS PARA PESAS     | 09/07/2001    | 1.00           | 1.00            | -                                | -                               | -                               | -                               | -                                 |
| 5221000024-24        | BARRAS PARA PESAS     | 09/07/2001    | 1.00           | 1.00            | -                                | -                               | -                               | -                               | -                                 |
| 5221000024-25        | BARRAS PARA PESAS     | 09/07/2001    | 1.00           | 1.00            | -                                | -                               | -                               | -                               | -                                 |
| 5221000024-26        | BARRAS PARA PESAS     | 09/07/2001    | 1.00           | 1.00            | -                                | -                               | -                               | -                               | -                                 |
| 5221000024-27        | BARRAS PARA PESAS     | 09/07/2001    | 1.00           | 1.00            | -                                | -                               | -                               | -                               | -                                 |
| 5131000007-3         | ESCULTURA             | 14/10/2014    | 126.85         | 126.85          | -                                | -                               | -                               | -                               | -                                 |
| 5671000117-1         | REBANADORA            | 24/10/2013    | 8,800.00       | 1.00            | 6,306.38                         | 879.96                          | 879.96                          | 732.70                          | 8,799.00                          |
| 5113000001-1         | BASE PARA CAJA FUERTE | 29/06/2001    | 476.10         | 1.00            | 475.10                           | -                               | -                               | -                               | 475.10                            |
| 5221000027-1         | BASE PARA DISCOS      | 09/07/2001    | 1.00           | 1.00            | -                                | -                               | -                               | -                               | -                                 |
| 5221000027-2         | BASE PARA DISCOS      | 09/07/2001    | 1.00           | 1.00            | -                                | -                               | -                               | -                               | -                                 |

## AMEALCO DE BONFIL

Del 01 de enero al 31 de octubre 2023

| Número de Inventario | Descripción      | Fecha Factura | Monto Original | Valor en libros | Depreciaciones anteriores a 2021 | Depreciación del ejercicio 2021 | Depreciación del ejercicio 2022 | Depreciación del ejercicio 2023 | Depreciación Acumulada en Balance |
|----------------------|------------------|---------------|----------------|-----------------|----------------------------------|---------------------------------|---------------------------------|---------------------------------|-----------------------------------|
| 5221000027-3         | BASE PARA DISCOS | 09/07/2001    | 1.00           | 1.00            | -                                | -                               | -                               | -                               | -                                 |
| 5671000117-2         | REBANADORA       | 04/07/2001    | 2,043.00       | 1.00            | 2,042.00                         | -                               | -                               | -                               | 2,042.00                          |
| 5671000117-3         | REBANADORA       | 04/07/2001    | 1,150.00       | 1.00            | 1,149.00                         | -                               | -                               | -                               | 1,149.00                          |
| 5221000027-4         | BASE PARA DISCOS | 09/07/2001    | 1.00           | 1.00            | -                                | -                               | -                               | -                               | -                                 |
| 5221000027-5         | BASE PARA DISCOS | 09/07/2001    | 1.00           | 1.00            | -                                | -                               | -                               | -                               | -                                 |
| 5221000025-1         | BASTON DE MADERA | 09/07/2001    | 1.00           | 1.00            | -                                | -                               | -                               | -                               | -                                 |
| 5221000025-2         | BASTON DE MADERA | 09/07/2001    | 1.00           | 1.00            | -                                | -                               | -                               | -                               | -                                 |
| 5221000025-3         | BASTON DE MADERA | 09/07/2001    | 1.00           | 1.00            | -                                | -                               | -                               | -                               | -                                 |
| 5221000025-4         | BASTON DE MADERA | 09/07/2001    | 1.00           | 1.00            | -                                | -                               | -                               | -                               | -                                 |
| 5511000004-2         | BASTÓN POLICIAL  | 31/12/2011    | 591.60         | 591.60          | -                                | -                               | -                               | -                               | -                                 |
| 5511000004-5         | BASTÓN POLICIAL  | 31/12/2011    | 591.60         | 591.60          | -                                | -                               | -                               | -                               | -                                 |
| 5511000004-6         | BASTÓN POLICIAL  | 31/12/2011    | 591.60         | 591.60          | -                                | -                               | -                               | -                               | -                                 |
| 5511000004-7         | BASTÓN POLICIAL  | 31/12/2011    | 591.60         | 591.60          | -                                | -                               | -                               | -                               | -                                 |
| 5511000004-8         | BASTÓN POLICIAL  | 31/12/2011    | 591.60         | 591.60          | -                                | -                               | -                               | -                               | -                                 |
| 5511000004-10        | BASTÓN POLICIAL  | 31/12/2011    | 591.60         | 591.60          | -                                | -                               | -                               | -                               | -                                 |
| 5511000004-11        | BASTÓN POLICIAL  | 31/12/2011    | 591.60         | 591.60          | -                                | -                               | -                               | -                               | -                                 |
| 5511000004-12        | BASTÓN POLICIAL  | 31/12/2011    | 591.60         | 591.60          | -                                | -                               | -                               | -                               | -                                 |
| 5511000004-13        | BASTÓN POLICIAL  | 31/12/2011    | 591.60         | 591.60          | -                                | -                               | -                               | -                               | -                                 |
| 5511000004-16        | BASTÓN POLICIAL  | 31/12/2011    | 591.60         | 591.60          | -                                | -                               | -                               | -                               | -                                 |
| 5511000004-17        | BASTÓN POLICIAL  | 31/12/2011    | 591.60         | 591.60          | -                                | -                               | -                               | -                               | -                                 |
| 5511000004-18        | BASTÓN POLICIAL  | 31/12/2011    | 591.60         | 591.60          | -                                | -                               | -                               | -                               | -                                 |
| 5511000004-19        | BASTÓN POLICIAL  | 31/12/2011    | 591.60         | 591.60          | -                                | -                               | -                               | -                               | -                                 |
| 5511000004-21        | BASTÓN POLICIAL  | 31/12/2011    | 591.60         | 591.60          | -                                | -                               | -                               | -                               | -                                 |
| 5511000004-22        | BASTÓN POLICIAL  | 31/12/2011    | 591.60         | 591.60          | -                                | -                               | -                               | -                               | -                                 |
| 5511000004-24        | BASTÓN POLICIAL  | 31/12/2011    | 591.60         | 591.60          | -                                | -                               | -                               | -                               | -                                 |
| 5511000004-25        | BASTÓN POLICIAL  | 31/12/2011    | 591.60         | 591.60          | -                                | -                               | -                               | -                               | -                                 |
| 5511000004-26        | BASTÓN POLICIAL  | 31/12/2011    | 591.60         | 591.60          | -                                | -                               | -                               | -                               | -                                 |
| 5511000004-27        | BASTÓN POLICIAL  | 31/12/2011    | 591.60         | 591.60          | -                                | -                               | -                               | -                               | -                                 |
| 5511000004-28        | BASTÓN POLICIAL  | 31/12/2011    | 591.60         | 591.60          | -                                | -                               | -                               | -                               | -                                 |
| 5511000004-29        | BASTÓN POLICIAL  | 31/12/2011    | 591.60         | 591.60          | -                                | -                               | -                               | -                               | -                                 |

## AMEALCO DE BONFIL

Del 01 de enero al 31 de octubre 2023

| Número de Inventario | Descripción  | Fecha Factura | Monto Original | Valor en libros | Depreciaciones anteriores a 2021 | Depreciación del ejercicio 2021 | Depreciación del ejercicio 2022 | Depreciación del ejercicio 2023 | Depreciación Acumulada en Balance |
|----------------------|--|---------------|----------------|-----------------|----------------------------------|---------------------------------|---------------------------------|---------------------------------|-----------------------------------|
| 5511000004-30        | BASTÓN POLICIAL                                    | 31/12/2011    | 591.60         | 591.60          | -                                | -                               | -                               | -                               | -                                 |
| 5511000004-33        | BASTÓN POLICIAL                                    | 31/12/2011    | 591.60         | 591.60          | -                                | -                               | -                               | -                               | -                                 |
| 5511000004-34        | BASTÓN POLICIAL                                    | 31/12/2011    | 591.60         | 591.60          | -                                | -                               | -                               | -                               | -                                 |
| 5511000004-35        | BASTÓN POLICIAL                                    | 31/12/2011    | 591.60         | 591.60          | -                                | -                               | -                               | -                               | -                                 |
| 5511000004-41        | BASTÓN POLICIAL                                    | 31/12/2011    | 591.60         | 591.60          | -                                | -                               | -                               | -                               | -                                 |
| 5511000004-43        | BASTÓN POLICIAL                                    | 31/12/2011    | 591.60         | 591.60          | -                                | -                               | -                               | -                               | -                                 |
| 5511000004-44        | BASTÓN POLICIAL                                    | 31/12/2011    | 591.60         | 591.60          | -                                | -                               | -                               | -                               | -                                 |
| 5511000004-55        | BASTÓN POLICIAL                                    | 31/12/2011    | 591.60         | 591.60          | -                                | -                               | -                               | -                               | -                                 |
| 5511000004-56        | BASTÓN POLICIAL                                    | 31/12/2011    | 591.60         | 591.60          | -                                | -                               | -                               | -                               | -                                 |
| 5511000004-57        | BASTÓN POLICIAL                                    | 31/12/2011    | 591.60         | 591.60          | -                                | -                               | -                               | -                               | -                                 |
| 5671000161-1         | BATERIAS   | 05/06/2007    | 2,960.00       | 1.00            | 2,959.00                         | -                               | -                               | -                               | 2,959.00                          |
| 5671000161-2         | BATERIAS   | 09/07/2001    | 1,840.00       | 1.00            | 1,839.00                         | -                               | -                               | -                               | 1,839.00                          |
| 5671000161-3         | BATERIAS   | 09/07/2001    | 1,840.00       | 1.00            | 1,839.00                         | -                               | -                               | -                               | 1,839.00                          |
| 5221000018-1         | RECUMBENTE.-BICICLETA HOTIZONTAL EJERCITAR PIERNAS | 11/05/2007    | 3,099.00       | 1.00            | 3,098.00                         | -                               | -                               | -                               | 3,098.00                          |
| 5221000018-2         | RECUMBENTE.-BICICLETA HOTIZONTAL EJERCITAR PIERNAS | 11/05/2007    | 3,099.00       | 1.00            | 3,098.00                         | -                               | -                               | -                               | 3,098.00                          |
| 5221000018-3         | RECUMBENTE.-BICICLETA HOTIZONTAL EJERCITAR PIERNAS | 11/05/2007    | 3,099.00       | 1.00            | 3,098.00                         | -                               | -                               | -                               | 3,098.00                          |
| 5221000018-4         | RECUMBENTE.-BICICLETA HOTIZONTAL EJERCITAR PIERNAS | 11/05/2007    | 3,099.00       | 1.00            | 3,098.00                         | -                               | -                               | -                               | 3,098.00                          |
| 5221000018-5         | RECUMBENTE.-BICICLETA HOTIZONTAL EJERCITAR PIERNAS | 11/05/2007    | 3,099.00       | 1.00            | 3,098.00                         | -                               | -                               | -                               | 3,098.00                          |
| 5221000018-6         | RECUMBENTE.-BICICLETA HOTIZONTAL EJERCITAR PIERNAS | 11/05/2007    | 3,099.00       | 1.00            | 3,098.00                         | -                               | -                               | -                               | 3,098.00                          |
| 5221000018-7         | RECUMBENTE.-BICICLETA HOTIZONTAL EJERCITAR PIERNAS | 11/05/2007    | 3,099.00       | 1.00            | 3,098.00                         | -                               | -                               | -                               | 3,098.00                          |
| 5221000018-8         | RECUMBENTE.-BICICLETA HOTIZONTAL EJERCITAR PIERNAS | 11/05/2007    | 3,099.00       | 1.00            | 3,098.00                         | -                               | -                               | -                               | 3,098.00                          |
| 5221000018-9         | RECUMBENTE.-BICICLETA HOTIZONTAL EJERCITAR PIERNAS | 11/05/2007    | 3,099.00       | 1.00            | 3,098.00                         | -                               | -                               | -                               | 3,098.00                          |

## AMEALCO DE BONFIL

Del 01 de enero al 31 de octubre 2023

| Número de Inventario | Descripción  | Fecha Factura | Monto Original | Valor en libros | Depreciaciones anteriores a 2021 | Depreciación del ejercicio 2021 | Depreciación del ejercicio 2022 | Depreciación del ejercicio 2023 | Depreciación Acumulada en Balance |
|----------------------|--|---------------|----------------|-----------------|----------------------------------|---------------------------------|---------------------------------|---------------------------------|-----------------------------------|
| 5221000018-10        | RECUMBENTE.-BICICLETA HOTIZONTAL EJERCITAR PIERNAS | 11/05/2007    | 3,099.00       | 1.00            | 3,098.00                         | -                               | -                               | -                               | 3,098.00                          |
| 5221000018-11        | RECUMBENTE.-BICICLETA HOTIZONTAL EJERCITAR PIERNAS | 11/05/2007    | 3,099.00       | 1.00            | 3,098.00                         | -                               | -                               | -                               | 3,098.00                          |
| 5221000018-12        | RECUMBENTE.-BICICLETA HOTIZONTAL EJERCITAR PIERNAS | 01/12/2014    | 4,640.00       | 1.00            | 4,639.00                         | -                               | -                               | -                               | 4,639.00                          |
| 5211000015-3         | BOCINA   | 06/10/2010    | 7,000.00       | 1.00            | 6,999.00                         | -                               | -                               | -                               | 6,999.00                          |
| 5151000132-1         | BOCINAS  | 20/03/2004    | 899.00         | 1.00            | 898.00                           | -                               | -                               | -                               | 898.00                            |
| 5131000007-4         | ESCULTURA  | 14/10/2014    | 95.70          | 95.70           | -                                | -                               | -                               | -                               | -                                 |
| 5131000007-5         | ESCULTURA  | 14/10/2014    | 56.55          | 56.55           | -                                | -                               | -                               | -                               | -                                 |
| 5131000007-6         | ESCULTURA  | 14/10/2014    | 126.15         | 126.15          | -                                | -                               | -                               | -                               | -                                 |
| 5112000006-3         | OTROS MUEBLES                                      | 06/07/2001    | 1.00           | 1.00            | -                                | -                               | -                               | -                               | -                                 |
| 5112000006-4         | OTROS MUEBLES                                      | 06/07/2001    | 1.00           | 1.00            | -                                | -                               | -                               | -                               | -                                 |
| 5112000006-5         | OTROS MUEBLES                                      | 06/07/2001    | 1.00           | 1.00            | -                                | -                               | -                               | -                               | -                                 |
| 5131000007-7         | ESCULTURA  | 14/10/2014    | 100.05         | 100.05          | -                                | -                               | -                               | -                               | -                                 |
| 5111000010-1         | BASE CAJA FUERTE                                   | 29/06/2001    | 4,453.26       | 1.00            | 4,452.26                         | -                               | -                               | -                               | 4,452.26                          |
| 5131000007-8         | ESCULTURA  | 14/10/2014    | 60.90          | 60.90           | -                                | -                               | -                               | -                               | -                                 |
| 5641000002-1         | CALENTADOR BOILER                                  | 09/07/2001    | 1.00           | 1.00            | -                                | -                               | -                               | -                               | -                                 |
| 5231000058-4         | CAMARA FOTOGRAFICA                                 | 05/03/2013    | 14,152.00      | 1.00            | 14,151.00                        | -                               | -                               | -                               | 14,151.00                         |
| 5231000058-9         | CAMARA FOTOGRAFICA                                 | 25/03/2010    | 1,840.38       | 1.00            | 1,839.38                         | -                               | -                               | -                               | 1,839.38                          |
| 5231000058-15        | CAMARA FOTOGRAFICA                                 | 05/11/2014    | 2,400.00       | 1.00            | 2,399.00                         | -                               | -                               | -                               | 2,399.00                          |
| 5231000058-17        | CAMARA FOTOGRAFICA                                 | 01/10/2012    | 36,398.00      | 1.00            | 36,397.00                        | -                               | -                               | -                               | 36,397.00                         |
| 5231000058-22        | CAMARA FOTOGRAFICA                                 | 05/03/2013    | 2,552.00       | 1.00            | 2,551.00                         | -                               | -                               | -                               | 2,551.00                          |
| 5231000058-23        | CAMARA FOTOGRAFICA                                 | 05/03/2013    | 2,552.00       | 1.00            | 2,551.00                         | -                               | -                               | -                               | 2,551.00                          |
| 5131000007-9         | ESCULTURA  | 14/10/2014    | 84.39          | 84.39           | -                                | -                               | -                               | -                               | -                                 |
| 5131000007-10        | ESCULTURA  | 14/10/2014    | 78.30          | 78.30           | -                                | -                               | -                               | -                               | -                                 |
| 5131000007-11        | ESCULTURA  | 14/10/2014    | 86.13          | 86.13           | -                                | -                               | -                               | -                               | -                                 |
| 5191000021-1         | CARRITO DE VENTAS (CHAPULÍN-MÓVIL)                 | 03/04/2004    | 8,638.73       | 1.00            | 8,637.73                         | -                               | -                               | -                               | 8,637.73                          |
| 5191000021-2         | CARRITO DE VENTAS (CHAPULÍN-MÓVIL)                 | 03/04/2004    | 8,638.73       | 1.00            | 8,637.73                         | -                               | -                               | -                               | 8,637.73                          |

## AMEALCO DE BONFIL

Del 01 de enero al 31 de octubre 2023

| Número de Inventario | Descripción                        | Fecha Factura | Monto Original | Valor en libros | Depreciaciones anteriores a 2021 | Depreciación del ejercicio 2021 | Depreciación del ejercicio 2022 | Depreciación del ejercicio 2023 | Depreciación Acumulada en Balance |
|----------------------|------------------------------------|---------------|----------------|-----------------|----------------------------------|---------------------------------|---------------------------------|---------------------------------|-----------------------------------|
| 5191000021-3         | CARRITO DE VENTAS (CHAPULÍN-MÓVIL) | 03/04/2004    | 8,638.73       | 1.00            | 8,637.73                         | -                               | -                               | -                               | 8,637.73                          |
| 5191000021-4         | CARRITO DE VENTAS (CHAPULÍN-MÓVIL) | 01/07/2004    | 8,638.74       | 1.00            | 8,637.74                         | -                               | -                               | -                               | 8,637.74                          |
| 5191000021-5         | CARRITO DE VENTAS (CHAPULÍN-MÓVIL) | 01/07/2004    | 8,638.73       | 1.00            | 8,637.73                         | -                               | -                               | -                               | 8,637.73                          |
| 5191000021-6         | CARRITO DE VENTAS (CHAPULÍN-MÓVIL) | 01/07/2004    | 8,638.73       | 1.00            | 8,637.73                         | -                               | -                               | -                               | 8,637.73                          |
| 5191000021-7         | CARRITO DE VENTAS (CHAPULÍN-MÓVIL) | 01/07/2004    | 8,638.73       | 1.00            | 8,637.73                         | -                               | -                               | -                               | 8,637.73                          |
| 5191000021-8         | CARRITO DE VENTAS (CHAPULÍN-MÓVIL) | 01/07/2004    | 8,638.73       | 1.00            | 8,637.73                         | -                               | -                               | -                               | 8,637.73                          |
| 5191000021-9         | CARRITO DE VENTAS (CHAPULÍN-MÓVIL) | 01/07/2004    | 8,638.73       | 1.00            | 8,637.73                         | -                               | -                               | -                               | 8,637.73                          |
| 5191000021-10        | CARRITO DE VENTAS (CHAPULÍN-MÓVIL) | 01/07/2004    | 8,638.73       | 1.00            | 8,637.73                         | -                               | -                               | -                               | 8,637.73                          |
| 5191000021-11        | CARRITO DE VENTAS (CHAPULÍN-MÓVIL) | 03/08/2007    | 10,800.00      | 1.00            | 10,799.00                        | -                               | -                               | -                               | 10,799.00                         |
| 5112000006-6         | OTROS MUEBLES                      | 16/07/2003    | 1,213.25       | 1.00            | 1,212.25                         | -                               | -                               | -                               | 1,212.25                          |
| 5112000006-7         | OTROS MUEBLES                      | 09/08/2001    | 1,599.03       | 1.00            | 1,598.03                         | -                               | -                               | -                               | 1,598.03                          |
| 5112000006-8         | OTROS MUEBLES                      | 09/08/2001    | 1,598.99       | 1.00            | 1,597.99                         | -                               | -                               | -                               | 1,597.99                          |
| 5112000006-9         | OTROS MUEBLES                      | 09/08/2001    | 1,598.99       | 1.00            | 1,597.99                         | -                               | -                               | -                               | 1,597.99                          |
| 5112000006-11        | OTROS MUEBLES                      | 09/08/2001    | 1,598.99       | 1.00            | 1,597.99                         | -                               | -                               | -                               | 1,597.99                          |
| 5671000168-1         | CARRUCHA                           | 13/07/2004    | 966.00         | 1.00            | 965.00                           | -                               | -                               | -                               | 965.00                            |
| 5671000168-2         | CARRUCHA                           | 09/07/2001    | 1.00           | 1.00            | -                                | -                               | -                               | -                               | -                                 |
| 5671000168-3         | CARRUCHA                           | 09/07/2001    | 1.00           | 1.00            | -                                | -                               | -                               | -                               | -                                 |
| 5671000168-4         | CARRUCHA                           | 09/07/2001    | 1.00           | 1.00            | -                                | -                               | -                               | -                               | -                                 |
| 5671000168-5         | CARRUCHA                           | 09/07/2001    | 1.00           | 1.00            | -                                | -                               | -                               | -                               | -                                 |
| 5671000168-6         | CARRUCHA                           | 09/07/2001    | 1.00           | 1.00            | -                                | -                               | -                               | -                               | -                                 |
| 5671000168-7         | CARRUCHA                           | 09/07/2001    | 1.00           | 1.00            | -                                | -                               | -                               | -                               | -                                 |
| 5671000168-8         | CARRUCHA                           | 09/07/2001    | 1.00           | 1.00            | -                                | -                               | -                               | -                               | -                                 |
| 5671000168-9         | CARRUCHA                           | 09/07/2001    | 1.00           | 1.00            | -                                | -                               | -                               | -                               | -                                 |
| 5671000168-10        | CARRUCHA                           | 09/07/2001    | 1.00           | 1.00            | -                                | -                               | -                               | -                               | -                                 |
| 5671000168-11        | CARRUCHA                           | 09/07/2001    | 1.00           | 1.00            | -                                | -                               | -                               | -                               | -                                 |
| 5671000168-12        | CARRUCHA                           | 09/07/2001    | 1.00           | 1.00            | -                                | -                               | -                               | -                               | -                                 |
| 5671000168-13        | CARRUCHA                           | 09/07/2001    | 1.00           | 1.00            | -                                | -                               | -                               | -                               | -                                 |

## AMEALCO DE BONFIL

Del 01 de enero al 31 de octubre 2023

| Número de Inventario | Descripción    | Fecha Factura | Monto Original | Valor en libros | Depreciaciones anteriores a 2021 | Depreciación del ejercicio 2021 | Depreciación del ejercicio 2022 | Depreciación del ejercicio 2023 | Depreciación Acumulada en Balance |
|----------------------|----------------|---------------|----------------|-----------------|----------------------------------|---------------------------------|---------------------------------|---------------------------------|-----------------------------------|
| 5671000168-14        | CARRUCHA       | 09/07/2001    | 1.00           | 1.00            | -                                | -                               | -                               | -                               | -                                 |
| 5671000168-15        | CARRUCHA       | 09/07/2001    | 1.00           | 1.00            | -                                | -                               | -                               | -                               | -                                 |
| 5671000168-16        | CARRUCHA       | 09/07/2001    | 1.00           | 1.00            | -                                | -                               | -                               | -                               | -                                 |
| 5671000168-17        | CARRUCHA       | 09/07/2001    | 1.00           | 1.00            | -                                | -                               | -                               | -                               | -                                 |
| 5671000168-18        | CARRUCHA       | 09/07/2001    | 1.00           | 1.00            | -                                | -                               | -                               | -                               | -                                 |
| 5671000168-19        | CARRUCHA       | 09/07/2001    | 1.00           | 1.00            | -                                | -                               | -                               | -                               | -                                 |
| 5671000168-20        | CARRUCHA       | 09/07/2001    | 1.00           | 1.00            | -                                | -                               | -                               | -                               | -                                 |
| 5671000168-21        | CARRUCHA       | 09/07/2001    | 1.00           | 1.00            | -                                | -                               | -                               | -                               | -                                 |
| 5131000007-12        | ESCULTURA      | 14/10/2014    | 234.90         | 234.90          | -                                | -                               | -                               | -                               | -                                 |
| 5151000130-4         | RELOJ CHECADOR | 24/07/2012    | 3,650.00       | 1.00            | 3,649.00                         | -                               | -                               | -                               | 3,649.00                          |
| 5151000133-1         | CHIP           | 05/10/2001    | 2,760.00       | 1.00            | 2,759.00                         | -                               | -                               | -                               | 2,759.00                          |
| 5151000133-2         | CHIP           | 05/10/2001    | 2,760.00       | 1.00            | 2,759.00                         | -                               | -                               | -                               | 2,759.00                          |
| 5112000006-12        | OTROS MUEBLES  | 25/05/2004    | 8,050.00       | 1.00            | 8,049.00                         | -                               | -                               | -                               | 8,049.00                          |
| 5112000006-13        | OTROS MUEBLES  | 25/05/2004    | 4,485.00       | 1.00            | 4,484.00                         | -                               | -                               | -                               | 4,484.00                          |
| 5671000170-2         | COMPRESOR      | 11/06/2003    | 2,200.00       | 1.00            | 2,199.00                         | -                               | -                               | -                               | 2,199.00                          |
| 5151000128-28        | COMPUTADORA    | 03/04/2004    | 15,299.10      | 1.00            | 15,298.10                        | -                               | -                               | -                               | 15,298.10                         |
| 5151000128-29        | COMPUTADORA    | 03/04/2004    | 15,299.09      | 1.00            | 15,298.09                        | -                               | -                               | -                               | 15,298.09                         |
| 5151000128-36        | COMPUTADORA    | 13/06/2005    | 7,199.00       | 1.00            | 7,198.00                         | -                               | -                               | -                               | 7,198.00                          |
| 5151000128-43        | COMPUTADORA    | 26/09/2006    | 6,990.35       | 1.00            | 6,989.35                         | -                               | -                               | -                               | 6,989.35                          |
| 5151000128-45        | COMPUTADORA    | 27/09/2006    | 12,812.15      | 1.00            | 12,811.15                        | -                               | -                               | -                               | 12,811.15                         |
| 5151000128-49        | COMPUTADORA    | 22/05/2007    | 15,839.10      | 1.00            | 15,838.10                        | -                               | -                               | -                               | 15,838.10                         |
| 5151000128-50        | COMPUTADORA    | 22/05/2007    | 11,969.09      | 1.00            | 11,968.09                        | -                               | -                               | -                               | 11,968.09                         |
| 5151000128-51        | COMPUTADORA    | 22/05/2007    | 46,165.78      | 1.00            | 46,164.78                        | -                               | -                               | -                               | 46,164.78                         |
| 5151000128-54        | COMPUTADORA    | 07/04/2008    | 9,315.00       | 1.00            | 9,314.00                         | -                               | -                               | -                               | 9,314.00                          |
| 5151000128-55        | COMPUTADORA    | 07/04/2008    | 9,315.00       | 1.00            | 9,314.00                         | -                               | -                               | -                               | 9,314.00                          |
| 5151000128-58        | COMPUTADORA    | 24/05/2008    | 7,982.53       | 1.00            | 7,981.53                         | -                               | -                               | -                               | 7,981.53                          |
| 5151000128-59        | COMPUTADORA    | 23/08/2008    | 11,235.50      | 1.00            | 11,234.50                        | -                               | -                               | -                               | 11,234.50                         |
| 5151000128-60        | COMPUTADORA    | 23/08/2008    | 11,235.50      | 1.00            | 11,234.50                        | -                               | -                               | -                               | 11,234.50                         |
| 5151000128-61        | COMPUTADORA    | 09/01/2009    | 11,807.04      | 1.00            | 11,806.04                        | -                               | -                               | -                               | 11,806.04                         |
| 5151000128-63        | COMPUTADORA    | 09/01/2009    | 11,807.03      | 1.00            | 11,806.03                        | -                               | -                               | -                               | 11,806.03                         |

## AMEALCO DE BONFIL

Del 01 de enero al 31 de octubre 2023

| Número de Inventario | Descripción | Fecha Factura | Monto Original | Valor en libros | Depreciaciones anteriores a 2021 | Depreciación del ejercicio 2021 | Depreciación del ejercicio 2022 | Depreciación del ejercicio 2023 | Depreciación Acumulada en Balance |
|----------------------|-------------|---------------|----------------|-----------------|----------------------------------|---------------------------------|---------------------------------|---------------------------------|-----------------------------------|
| 5151000128-64        | COMPUTADORA | 25/03/2010    | 8,145.71       | 1.00            | 8,144.71                         | -                               | -                               | -                               | 8,144.71                          |
| 5151000128-65        | COMPUTADORA | 25/03/2010    | 8,145.71       | 1.00            | 8,144.71                         | -                               | -                               | -                               | 8,144.71                          |
| 5151000128-66        | COMPUTADORA | 25/03/2010    | 8,145.70       | 1.00            | 8,144.70                         | -                               | -                               | -                               | 8,144.70                          |
| 5151000128-67        | COMPUTADORA | 25/03/2010    | 8,145.71       | 1.00            | 8,144.71                         | -                               | -                               | -                               | 8,144.71                          |
| 5151000128-68        | COMPUTADORA | 25/03/2010    | 8,145.71       | 1.00            | 8,144.71                         | -                               | -                               | -                               | 8,144.71                          |
| 5151000128-69        | COMPUTADORA | 25/03/2010    | 8,145.71       | 1.00            | 8,144.71                         | -                               | -                               | -                               | 8,144.71                          |
| 5151000128-70        | COMPUTADORA | 25/03/2010    | 8,145.71       | 1.00            | 8,144.71                         | -                               | -                               | -                               | 8,144.71                          |
| 5151000128-71        | COMPUTADORA | 25/03/2010    | 8,145.70       | 1.00            | 8,144.70                         | -                               | -                               | -                               | 8,144.70                          |
| 5151000128-72        | COMPUTADORA | 25/03/2010    | 8,145.70       | 1.00            | 8,144.70                         | -                               | -                               | -                               | 8,144.70                          |
| 5151000128-73        | COMPUTADORA | 07/09/2011    | 9,538.68       | 1.00            | 9,537.68                         | -                               | -                               | -                               | 9,537.68                          |
| 5151000128-74        | COMPUTADORA | 30/11/2011    | 10,000.00      | 1.00            | 9,999.00                         | -                               | -                               | -                               | 9,999.00                          |
| 5151000128-75        | COMPUTADORA | 29/11/2012    | 7,047.99       | 1.00            | 7,046.99                         | -                               | -                               | -                               | 7,046.99                          |
| 5151000128-76        | COMPUTADORA | 31/12/2012    | 7,047.99       | 1.00            | 7,046.99                         | -                               | -                               | -                               | 7,046.99                          |
| 5151000128-77        | COMPUTADORA | 31/12/2012    | 7,047.99       | 1.00            | 7,046.99                         | -                               | -                               | -                               | 7,046.99                          |
| 5151000128-78        | COMPUTADORA | 31/12/2012    | 7,047.99       | 1.00            | 7,046.99                         | -                               | -                               | -                               | 7,046.99                          |
| 5151000128-79        | COMPUTADORA | 31/12/2012    | 7,047.99       | 1.00            | 7,046.99                         | -                               | -                               | -                               | 7,046.99                          |
| 5151000128-80        | COMPUTADORA | 31/12/2012    | 7,047.43       | 1.00            | 7,046.43                         | -                               | -                               | -                               | 7,046.43                          |
| 5151000128-81        | COMPUTADORA | 31/12/2012    | 7,047.99       | 1.00            | 7,046.99                         | -                               | -                               | -                               | 7,046.99                          |
| 5151000128-82        | COMPUTADORA | 31/12/2012    | 7,047.99       | 1.00            | 7,046.99                         | -                               | -                               | -                               | 7,046.99                          |
| 5151000128-83        | COMPUTADORA | 31/12/2012    | 7,047.99       | 1.00            | 7,046.99                         | -                               | -                               | -                               | 7,046.99                          |
| 5151000128-84        | COMPUTADORA | 31/12/2012    | 7,047.99       | 1.00            | 7,046.99                         | -                               | -                               | -                               | 7,046.99                          |
| 5151000128-85        | COMPUTADORA | 31/12/2012    | 7,047.99       | 1.00            | 7,046.99                         | -                               | -                               | -                               | 7,046.99                          |
| 5151000128-86        | COMPUTADORA | 31/12/2012    | 7,047.99       | 1.00            | 7,046.99                         | -                               | -                               | -                               | 7,046.99                          |
| 5151000128-87        | COMPUTADORA | 31/12/2012    | 7,047.99       | 1.00            | 7,046.99                         | -                               | -                               | -                               | 7,046.99                          |
| 5151000128-88        | COMPUTADORA | 31/12/2012    | 7,047.99       | 1.00            | 7,046.99                         | -                               | -                               | -                               | 7,046.99                          |
| 5151000128-89        | COMPUTADORA | 12/03/2013    | 7,048.04       | 1.00            | 7,047.04                         | -                               | -                               | -                               | 7,047.04                          |
| 5151000128-90        | COMPUTADORA | 12/03/2013    | 7,047.98       | 1.00            | 7,046.98                         | -                               | -                               | -                               | 7,046.98                          |
| 5151000128-91        | COMPUTADORA | 12/03/2013    | 7,047.98       | 1.00            | 7,046.98                         | -                               | -                               | -                               | 7,046.98                          |
| 5151000128-92        | COMPUTADORA | 12/03/2013    | 7,047.98       | 1.00            | 7,046.98                         | -                               | -                               | -                               | 7,046.98                          |
| 5151000128-93        | COMPUTADORA | 12/03/2013    | 7,047.98       | 1.00            | 7,046.98                         | -                               | -                               | -                               | 7,046.98                          |



## AMEALCO DE BONFIL

Del 01 de enero al 31 de octubre 2023

| Número de Inventario | Descripción | Fecha Factura | Monto Original | Valor en libros | Depreciaciones anteriores a 2021 | Depreciación del ejercicio 2021 | Depreciación del ejercicio 2022 | Depreciación del ejercicio 2023 | Depreciación Acumulada en Balance |
|----------------------|-------------|---------------|----------------|-----------------|----------------------------------|---------------------------------|---------------------------------|---------------------------------|-----------------------------------|
| 5151000128-95        | COMPUTADORA | 12/03/2013    | 7,047.98       | 1.00            | 7,046.98                         | -                               | -                               | -                               | 7,046.98                          |
| 5151000128-96        | COMPUTADORA | 12/03/2013    | 7,047.98       | 1.00            | 7,046.98                         | -                               | -                               | -                               | 7,046.98                          |
| 5151000128-97        | COMPUTADORA | 12/03/2013    | 7,047.98       | 1.00            | 7,046.98                         | -                               | -                               | -                               | 7,046.98                          |
| 5151000128-98        | COMPUTADORA | 12/03/2013    | 7,047.98       | 1.00            | 7,046.98                         | -                               | -                               | -                               | 7,046.98                          |
| 5151000128-99        | COMPUTADORA | 18/03/2013    | 6,896.20       | 1.00            | 6,895.20                         | -                               | -                               | -                               | 6,895.20                          |
| 5151000128-100       | COMPUTADORA | 18/03/2013    | 6,896.20       | 1.00            | 6,895.20                         | -                               | -                               | -                               | 6,895.20                          |
| 5151000128-101       | COMPUTADORA | 18/03/2013    | 6,896.20       | 1.00            | 6,895.20                         | -                               | -                               | -                               | 6,895.20                          |
| 5151000128-102       | COMPUTADORA | 18/03/2013    | 6,896.20       | 1.00            | 6,895.20                         | -                               | -                               | -                               | 6,895.20                          |
| 5151000128-103       | COMPUTADORA | 18/03/2013    | 6,896.20       | 1.00            | 6,895.20                         | -                               | -                               | -                               | 6,895.20                          |
| 5151000128-104       | COMPUTADORA | 18/03/2013    | 6,896.20       | 1.00            | 6,895.20                         | -                               | -                               | -                               | 6,895.20                          |
| 5151000128-105       | COMPUTADORA | 18/03/2013    | 6,896.20       | 1.00            | 6,895.20                         | -                               | -                               | -                               | 6,895.20                          |
| 5151000128-106       | COMPUTADORA | 18/03/2013    | 6,896.20       | 1.00            | 6,895.20                         | -                               | -                               | -                               | 6,895.20                          |
| 5151000128-107       | COMPUTADORA | 18/03/2013    | 6,896.20       | 1.00            | 6,895.20                         | -                               | -                               | -                               | 6,895.20                          |
| 5151000128-108       | COMPUTADORA | 18/03/2013    | 6,896.20       | 1.00            | 6,895.20                         | -                               | -                               | -                               | 6,895.20                          |
| 5151000128-109       | COMPUTADORA | 18/06/2013    | 7,461.12       | 1.00            | 7,460.12                         | -                               | -                               | -                               | 7,460.12                          |
| 5151000128-110       | COMPUTADORA | 17/07/2013    | 31,202.84      | 1.00            | 31,201.84                        | -                               | -                               | -                               | 31,201.84                         |
| 5151000128-112       | COMPUTADORA | 31/05/2014    | 8,845.20       | 1.00            | 8,844.20                         | -                               | -                               | -                               | 8,844.20                          |
| 5151000128-113       | COMPUTADORA | 31/05/2014    | 8,845.20       | 1.00            | 8,844.20                         | -                               | -                               | -                               | 8,844.20                          |
| 5151000128-114       | COMPUTADORA | 31/05/2014    | 8,845.20       | 1.00            | 8,844.20                         | -                               | -                               | -                               | 8,844.20                          |
| 5151000128-115       | COMPUTADORA | 31/05/2014    | 8,845.20       | 1.00            | 8,844.20                         | -                               | -                               | -                               | 8,844.20                          |
| 5151000128-116       | COMPUTADORA | 31/05/2014    | 8,845.20       | 1.00            | 8,844.20                         | -                               | -                               | -                               | 8,844.20                          |
| 5151000128-117       | COMPUTADORA | 31/05/2014    | 8,845.40       | 1.00            | 8,844.40                         | -                               | -                               | -                               | 8,844.40                          |
| 5151000128-118       | COMPUTADORA | 31/05/2014    | 8,845.20       | 1.00            | 8,844.20                         | -                               | -                               | -                               | 8,844.20                          |
| 5151000128-119       | COMPUTADORA | 31/05/2014    | 8,845.20       | 1.00            | 8,844.20                         | -                               | -                               | -                               | 8,844.20                          |
| 5151000128-120       | COMPUTADORA | 31/05/2014    | 8,845.20       | 1.00            | 8,844.20                         | -                               | -                               | -                               | 8,844.20                          |
| 5151000128-121       | COMPUTADORA | 31/05/2014    | 8,845.21       | 1.00            | 8,844.21                         | -                               | -                               | -                               | 8,844.21                          |
| 5151000128-122       | COMPUTADORA | 31/05/2014    | 8,845.20       | 1.00            | 8,844.20                         | -                               | -                               | -                               | 8,844.20                          |
| 5151000128-123       | COMPUTADORA | 31/05/2014    | 8,845.20       | 1.00            | 8,844.20                         | -                               | -                               | -                               | 8,844.20                          |
| 5151000128-126       | COMPUTADORA | 05/04/2011    | 5,800.00       | 1.00            | 5,799.00                         | -                               | -                               | -                               | 5,799.00                          |
| 5151000128-127       | COMPUTADORA | 26/02/2013    | 7,250.00       | 1.00            | 7,249.00                         | -                               | -                               | -                               | 7,249.00                          |

## AMEALCO DE BONFIL

Del 01 de enero al 31 de octubre 2023

| Número de Inventario | Descripción          | Fecha Factura | Monto Original | Valor en libros | Depreciaciones anteriores a 2021 | Depreciación del ejercicio 2021 | Depreciación del ejercicio 2022 | Depreciación del ejercicio 2023 | Depreciación Acumulada en Balance |
|----------------------|----------------------|---------------|----------------|-----------------|----------------------------------|---------------------------------|---------------------------------|---------------------------------|-----------------------------------|
| 5151000128-128       | COMPUTADORA          | 10/07/2003    | 6,499.80       | 1.00            | 6,498.80                         | -                               | -                               | -                               | 6,498.80                          |
| 5151000128-129       | COMPUTADORA          | 10/04/2011    | 9,549.87       | 1.00            | 9,548.87                         | -                               | -                               | -                               | 9,548.87                          |
| 5151000128-130       | COMPUTADORA          | 07/09/2011    | 9,538.68       | 1.00            | 9,537.68                         | -                               | -                               | -                               | 9,537.68                          |
| 5151000128-131       | COMPUTADORA          | 07/09/2011    | 9,538.68       | 1.00            | 9,537.68                         | -                               | -                               | -                               | 9,537.68                          |
| 5151000128-134       | COMPUTADORA          | 03/08/2007    | 14,695.35      | 1.00            | 14,694.35                        | -                               | -                               | -                               | 14,694.35                         |
| 5151000128-135       | COMPUTADORA          | 13/01/2009    | 20,125.00      | 1.00            | 20,124.00                        | -                               | -                               | -                               | 20,124.00                         |
| 5151000128-137       | COMPUTADORA          | 25/03/2010    | 11,780.00      | 1.00            | 11,779.00                        | -                               | -                               | -                               | 11,779.00                         |
| 5151000128-138       | COMPUTADORA          | 27/09/2014    | 8,845.21       | 1.00            | 8,844.21                         | -                               | -                               | -                               | 8,844.21                          |
| 5151000128-139       | COMPUTADORA          | 16/11/2007    | 15,570.00      | 1.00            | 15,569.00                        | -                               | -                               | -                               | 15,569.00                         |
| 5151000128-141       | COMPUTADORA          | 13/06/2001    | 18,388.50      | 1.00            | 18,387.50                        | -                               | -                               | -                               | 18,387.50                         |
| 5691000306-1         | CONTENEDOR DE BASURA | 30/09/2002    | 22,195.00      | 1.00            | 22,194.00                        | -                               | -                               | -                               | 22,194.00                         |
| 5691000306-2         | CONTENEDOR DE BASURA | 30/09/2002    | 22,195.00      | 1.00            | 22,194.00                        | -                               | -                               | -                               | 22,194.00                         |
| 5691000306-3         | CONTENEDOR DE BASURA | 10/06/2005    | 21,735.00      | 1.00            | 21,734.00                        | -                               | -                               | -                               | 21,734.00                         |
| 5691000306-4         | CONTENEDOR DE BASURA | 10/06/2005    | 21,735.00      | 1.00            | 21,734.00                        | -                               | -                               | -                               | 21,734.00                         |
| 5691000306-5         | CONTENEDOR DE BASURA | 10/06/2005    | 21,735.00      | 1.00            | 21,734.00                        | -                               | -                               | -                               | 21,734.00                         |
| 5691000306-6         | CONTENEDOR DE BASURA | 10/06/2005    | 21,735.00      | 1.00            | 21,734.00                        | -                               | -                               | -                               | 21,734.00                         |
| 5691000306-7         | CONTENEDOR DE BASURA | 27/09/2006    | 15,000.00      | 1.00            | 14,999.00                        | -                               | -                               | -                               | 14,999.00                         |
| 5691000306-8         | CONTENEDOR DE BASURA | 13/08/2007    | 54,100.00      | 1.00            | 54,099.00                        | -                               | -                               | -                               | 54,099.00                         |
| 5691000306-9         | CONTENEDOR DE BASURA | 23/08/2008    | 29,400.00      | 1.00            | 29,399.00                        | -                               | -                               | -                               | 29,399.00                         |
| 5691000306-10        | CONTENEDOR DE BASURA | 18/09/2008    | 29,400.00      | 1.00            | 29,399.00                        | -                               | -                               | -                               | 29,399.00                         |
| 5691000306-11        | CONTENEDOR DE BASURA | 18/09/2008    | 29,400.00      | 1.00            | 29,399.00                        | -                               | -                               | -                               | 29,399.00                         |
| 5691000306-12        | CONTENEDOR DE BASURA | 25/01/2000    | 12,213.00      | 1.00            | 12,212.00                        | -                               | -                               | -                               | 12,212.00                         |
| 5691000306-13        | CONTENEDOR DE BASURA | 09/08/2001    | 81,420.00      | 1.00            | 81,419.00                        | -                               | -                               | -                               | 81,419.00                         |
| 5691000306-14        | CONTENEDOR DE BASURA | 27/07/2001    | 12,213.00      | 1.00            | 12,212.00                        | -                               | -                               | -                               | 12,212.00                         |
| 5691000306-15        | CONTENEDOR DE BASURA | 27/07/2001    | 12,213.00      | 1.00            | 12,212.00                        | -                               | -                               | -                               | 12,212.00                         |
| 5691000306-16        | CONTENEDOR DE BASURA | 27/07/2001    | 12,213.00      | 1.00            | 12,212.00                        | -                               | -                               | -                               | 12,212.00                         |
| 5691000306-17        | CONTENEDOR DE BASURA | 27/07/2001    | 12,213.00      | 1.00            | 12,212.00                        | -                               | -                               | -                               | 12,212.00                         |
| 5691000306-18        | CONTENEDOR DE BASURA | 27/07/2001    | 12,213.00      | 1.00            | 12,212.00                        | -                               | -                               | -                               | 12,212.00                         |
| 5691000306-19        | CONTENEDOR DE BASURA | 27/07/2001    | 12,213.00      | 1.00            | 12,212.00                        | -                               | -                               | -                               | 12,212.00                         |
| 5691000306-20        | CONTENEDOR DE BASURA | 27/07/2001    | 12,213.00      | 1.00            | 12,212.00                        | -                               | -                               | -                               | 12,212.00                         |

## AMEALCO DE BONFIL

Del 01 de enero al 31 de octubre 2023

| Número de Inventario | Descripción             | Fecha Factura | Monto Original | Valor en libros | Depreciaciones anteriores a 2021 | Depreciación del ejercicio 2021 | Depreciación del ejercicio 2022 | Depreciación del ejercicio 2023 | Depreciación Acumulada en Balance |
|----------------------|-------------------------|---------------|----------------|-----------------|----------------------------------|---------------------------------|---------------------------------|---------------------------------|-----------------------------------|
| 5151000130-5         | RELOJ CHECADOR          | 25/06/2013    | 2,650.00       | 1.00            | 2,649.00                         | -                               | -                               | -                               | 2,649.00                          |
| 5131000007-13        | ESCULTURA               | 14/10/2014    | 60.03          | 60.03           | -                                | -                               | -                               | -                               | -                                 |
| 5151000128-142       | COMPUTADORA             | 10/05/2007    | 7,200.00       | 1.00            | 7,199.00                         | -                               | -                               | -                               | 7,199.00                          |
| 5112000006-14        | OTROS MUEBLES           | 29/06/2001    | 8,131.38       | 1.00            | 8,130.38                         | -                               | -                               | -                               | 8,130.38                          |
| 5112000006-15        | OTROS MUEBLES           | 18/06/2005    | 3,927.25       | 1.00            | 3,926.25                         | -                               | -                               | -                               | 3,926.25                          |
| 5112000006-16        | OTROS MUEBLES           | 06/07/2001    | 1.00           | 1.00            | -                                | -                               | -                               | -                               | -                                 |
| 5112000006-17        | OTROS MUEBLES           | 29/06/2001    | 1.00           | 1.00            | -                                | -                               | -                               | -                               | -                                 |
| 5211000097-1         | CROSS OVER              | 24/10/2013    | 5,000.00       | 1.00            | 4,999.00                         | -                               | -                               | -                               | 4,999.00                          |
| 5131000029-1         | PINTURA                 | 06/07/2001    | 1.00           | 1.00            | -                                | -                               | -                               | -                               | -                                 |
| 5191000185-1         | MARCOS                  | 13/08/2009    | 1.00           | 1.00            | -                                | -                               | -                               | -                               | -                                 |
| 5191000185-2         | MARCOS                  | 13/08/2009    | 1.00           | 1.00            | -                                | -                               | -                               | -                               | -                                 |
| 5191000185-3         | MARCOS                  | 13/08/2009    | 1.00           | 1.00            | -                                | -                               | -                               | -                               | -                                 |
| 5191000185-4         | MARCOS                  | 13/08/2009    | 1.00           | 1.00            | -                                | -                               | -                               | -                               | -                                 |
| 5191000185-5         | MARCOS                  | 13/08/2009    | 1.00           | 1.00            | -                                | -                               | -                               | -                               | -                                 |
| 5191000185-6         | MARCOS                  | 13/08/2009    | 1.00           | 1.00            | -                                | -                               | -                               | -                               | -                                 |
| 5191000185-7         | MARCOS                  | 13/08/2009    | 1.00           | 1.00            | -                                | -                               | -                               | -                               | -                                 |
| 5191000185-8         | MARCOS                  | 13/08/2009    | 1.00           | 1.00            | -                                | -                               | -                               | -                               | -                                 |
| 5191000185-9         | MARCOS                  | 13/08/2009    | 1.00           | 1.00            | -                                | -                               | -                               | -                               | -                                 |
| 5191000185-10        | MARCOS                  | 13/08/2009    | 1.00           | 1.00            | -                                | -                               | -                               | -                               | -                                 |
| 5191000185-11        | MARCOS                  | 13/08/2009    | 1.00           | 1.00            | -                                | -                               | -                               | -                               | -                                 |
| 5191000185-12        | MARCOS                  | 13/08/2009    | 1.00           | 1.00            | -                                | -                               | -                               | -                               | -                                 |
| 5191000185-13        | MARCOS                  | 13/08/2009    | 1.00           | 1.00            | -                                | -                               | -                               | -                               | -                                 |
| 5131000029-2         | PINTURA                 | 06/07/2001    | 1.00           | 1.00            | -                                | -                               | -                               | -                               | -                                 |
| 5111000028-28        | ESCRITORIO              | 18/06/2005    | 3,082.00       | 1.00            | 3,081.00                         | -                               | -                               | -                               | 3,081.00                          |
| 5211000093-1         | CUELLO MAXTONE DE GANSO | 31/07/2001    | 43.83          | 1.00            | 42.83                            | -                               | -                               | -                               | 42.83                             |
| 5211000093-2         | CUELLO MAXTONE DE GANSO | 31/07/2001    | 43.83          | 1.00            | 42.83                            | -                               | -                               | -                               | 42.83                             |
| 5211000093-3         | CUELLO MAXTONE DE GANSO | 31/07/2001    | 43.83          | 1.00            | 42.83                            | -                               | -                               | -                               | 42.83                             |
| 5211000093-4         | CUELLO MAXTONE DE GANSO | 31/07/2001    | 43.83          | 1.00            | 42.83                            | -                               | -                               | -                               | 42.83                             |
| 5211000093-5         | CUELLO MAXTONE DE GANSO | 31/07/2001    | 43.83          | 1.00            | 42.83                            | -                               | -                               | -                               | 42.83                             |
| 5211000093-6         | CUELLO MAXTONE DE GANSO | 31/07/2001    | 43.83          | 1.00            | 42.83                            | -                               | -                               | -                               | 42.83                             |

## AMEALCO DE BONFIL

Del 01 de enero al 31 de octubre 2023

| Número de Inventario | Descripción                    | Fecha Factura | Monto Original | Valor en libros | Depreciaciones anteriores a 2021 | Depreciación del ejercicio 2021 | Depreciación del ejercicio 2022 | Depreciación del ejercicio 2023 | Depreciación Acumulada en Balance |
|----------------------|--------------------------------|---------------|----------------|-----------------|----------------------------------|---------------------------------|---------------------------------|---------------------------------|-----------------------------------|
| 5211000093-7         | CUELLO MAXTONE DE GANSO        | 31/07/2001    | 43.83          | 1.00            | 42.83                            | -                               | -                               | -                               | 42.83                             |
| 5211000093-8         | CUELLO MAXTONE DE GANSO        | 31/07/2001    | 43.83          | 1.00            | 42.83                            | -                               | -                               | -                               | 42.83                             |
| 5211000093-9         | CUELLO MAXTONE DE GANSO        | 31/07/2001    | 43.83          | 1.00            | 42.83                            | -                               | -                               | -                               | 42.83                             |
| 5131000007-14        | ESCULTURA                      | 14/10/2014    | 126.15         | 126.15          | -                                | -                               | -                               | -                               | -                                 |
| 5191000052-1         | ENFRIADOR Y CALENTADOR DE AGUA | 01/03/2008    | 2,587.50       | 1.00            | 2,586.50                         | -                               | -                               | -                               | 2,586.50                          |
| 5191000052-2         | ENFRIADOR Y CALENTADOR DE AGUA | 25/03/2008    | 2,587.50       | 1.00            | 2,586.50                         | -                               | -                               | -                               | 2,586.50                          |
| 5191000052-3         | ENFRIADOR Y CALENTADOR DE AGUA | 12/02/2011    | 999.00         | 1.00            | 982.94                           | 15.06                           | -                               | -                               | 998.00                            |
| 5291000124-1         | ACERVO JURIDICO                | 25/05/2004    | 2,100.00       | 1.00            | 2,099.00                         | -                               | -                               | -                               | 2,099.00                          |
| 5221000004-1         | DISCOS OLÍMPICOS               | 09/07/2001    | 1.00           | 1.00            | -                                | -                               | -                               | -                               | -                                 |
| 5221000004-2         | DISCOS OLÍMPICOS               | 09/07/2001    | 1.00           | 1.00            | -                                | -                               | -                               | -                               | -                                 |
| 5221000004-3         | DISCOS OLÍMPICOS               | 09/07/2001    | 1.00           | 1.00            | -                                | -                               | -                               | -                               | -                                 |
| 5221000004-4         | DISCOS OLÍMPICOS               | 09/07/2001    | 1.00           | 1.00            | -                                | -                               | -                               | -                               | -                                 |
| 5221000004-5         | DISCOS OLÍMPICOS               | 09/07/2001    | 1.00           | 1.00            | -                                | -                               | -                               | -                               | -                                 |
| 5221000004-6         | DISCOS OLÍMPICOS               | 09/07/2001    | 1.00           | 1.00            | -                                | -                               | -                               | -                               | -                                 |
| 5221000004-7         | DISCOS OLÍMPICOS               | 09/07/2001    | 1.00           | 1.00            | -                                | -                               | -                               | -                               | -                                 |
| 5221000004-8         | DISCOS OLÍMPICOS               | 09/07/2001    | 1.00           | 1.00            | -                                | -                               | -                               | -                               | -                                 |
| 5221000004-9         | DISCOS OLÍMPICOS               | 09/07/2001    | 1.00           | 1.00            | -                                | -                               | -                               | -                               | -                                 |
| 5221000004-10        | DISCOS OLÍMPICOS               | 09/07/2001    | 1.00           | 1.00            | -                                | -                               | -                               | -                               | -                                 |
| 5221000004-11        | DISCOS OLÍMPICOS               | 09/07/2001    | 1.00           | 1.00            | -                                | -                               | -                               | -                               | -                                 |
| 5221000004-12        | DISCOS OLÍMPICOS               | 09/07/2001    | 1.00           | 1.00            | -                                | -                               | -                               | -                               | -                                 |
| 5221000004-13        | DISCOS OLÍMPICOS               | 09/07/2001    | 1.00           | 1.00            | -                                | -                               | -                               | -                               | -                                 |
| 5221000004-14        | DISCOS OLÍMPICOS               | 09/07/2001    | 1.00           | 1.00            | -                                | -                               | -                               | -                               | -                                 |
| 5221000004-15        | DISCOS OLÍMPICOS               | 09/07/2001    | 1.00           | 1.00            | -                                | -                               | -                               | -                               | -                                 |
| 5221000004-16        | DISCOS OLÍMPICOS               | 09/07/2001    | 1.00           | 1.00            | -                                | -                               | -                               | -                               | -                                 |
| 5221000004-17        | DISCOS OLÍMPICOS               | 09/07/2001    | 1.00           | 1.00            | -                                | -                               | -                               | -                               | -                                 |
| 5221000004-18        | DISCOS OLÍMPICOS               | 09/07/2001    | 1.00           | 1.00            | -                                | -                               | -                               | -                               | -                                 |
| 5221000004-19        | DISCOS OLÍMPICOS               | 09/07/2001    | 1.00           | 1.00            | -                                | -                               | -                               | -                               | -                                 |
| 5221000004-20        | DISCOS OLÍMPICOS               | 09/07/2001    | 1.00           | 1.00            | -                                | -                               | -                               | -                               | -                                 |
| 5221000004-21        | DISCOS OLÍMPICOS               | 09/07/2001    | 1.00           | 1.00            | -                                | -                               | -                               | -                               | -                                 |

## AMEALCO DE BONFIL

Del 01 de enero al 31 de octubre 2023

| Número de Inventario | Descripción      | Fecha Factura | Monto Original | Valor en libros | Depreciaciones anteriores a 2021 | Depreciación del ejercicio 2021 | Depreciación del ejercicio 2022 | Depreciación del ejercicio 2023 | Depreciación Acumulada en Balance |
|----------------------|------------------|---------------|----------------|-----------------|----------------------------------|---------------------------------|---------------------------------|---------------------------------|-----------------------------------|
| 5221000004-22        | DISCOS OLÍMPICOS | 09/07/2001    | 1.00           | 1.00            | -                                | -                               | -                               | -                               | -                                 |
| 5221000004-23        | DISCOS OLÍMPICOS | 09/07/2001    | 1.00           | 1.00            | -                                | -                               | -                               | -                               | -                                 |
| 5221000004-24        | DISCOS OLÍMPICOS | 09/07/2001    | 1.00           | 1.00            | -                                | -                               | -                               | -                               | -                                 |
| 5221000004-25        | DISCOS OLÍMPICOS | 09/07/2001    | 1.00           | 1.00            | -                                | -                               | -                               | -                               | -                                 |
| 5221000004-26        | DISCOS OLÍMPICOS | 09/07/2001    | 1.00           | 1.00            | -                                | -                               | -                               | -                               | -                                 |
| 5221000004-27        | DISCOS OLÍMPICOS | 09/07/2001    | 1.00           | 1.00            | -                                | -                               | -                               | -                               | -                                 |
| 5221000004-28        | DISCOS OLÍMPICOS | 09/07/2001    | 1.00           | 1.00            | -                                | -                               | -                               | -                               | -                                 |
| 5221000004-29        | DISCOS OLÍMPICOS | 09/07/2001    | 1.00           | 1.00            | -                                | -                               | -                               | -                               | -                                 |
| 5221000004-30        | DISCOS OLÍMPICOS | 09/07/2001    | 1.00           | 1.00            | -                                | -                               | -                               | -                               | -                                 |
| 5221000004-31        | DISCOS OLÍMPICOS | 09/07/2001    | 1.00           | 1.00            | -                                | -                               | -                               | -                               | -                                 |
| 5221000004-32        | DISCOS OLÍMPICOS | 09/07/2001    | 1.00           | 1.00            | -                                | -                               | -                               | -                               | -                                 |
| 5221000004-33        | DISCOS OLÍMPICOS | 09/07/2001    | 1.00           | 1.00            | -                                | -                               | -                               | -                               | -                                 |
| 5221000004-34        | DISCOS OLÍMPICOS | 09/07/2001    | 1.00           | 1.00            | -                                | -                               | -                               | -                               | -                                 |
| 5221000004-35        | DISCOS OLÍMPICOS | 09/07/2001    | 1.00           | 1.00            | -                                | -                               | -                               | -                               | -                                 |
| 5221000004-36        | DISCOS OLÍMPICOS | 09/07/2001    | 1.00           | 1.00            | -                                | -                               | -                               | -                               | -                                 |
| 5221000004-37        | DISCOS OLÍMPICOS | 09/07/2001    | 1.00           | 1.00            | -                                | -                               | -                               | -                               | -                                 |
| 5221000004-38        | DISCOS OLÍMPICOS | 09/07/2001    | 1.00           | 1.00            | -                                | -                               | -                               | -                               | -                                 |
| 5221000004-39        | DISCOS OLÍMPICOS | 09/07/2001    | 1.00           | 1.00            | -                                | -                               | -                               | -                               | -                                 |
| 5221000004-40        | DISCOS OLÍMPICOS | 09/07/2001    | 1.00           | 1.00            | -                                | -                               | -                               | -                               | -                                 |
| 5221000004-41        | DISCOS OLÍMPICOS | 09/07/2001    | 1.00           | 1.00            | -                                | -                               | -                               | -                               | -                                 |
| 5221000004-42        | DISCOS OLÍMPICOS | 09/07/2001    | 1.00           | 1.00            | -                                | -                               | -                               | -                               | -                                 |
| 5221000004-43        | DISCOS OLÍMPICOS | 09/07/2001    | 1.00           | 1.00            | -                                | -                               | -                               | -                               | -                                 |
| 5221000004-44        | DISCOS OLÍMPICOS | 09/07/2001    | 1.00           | 1.00            | -                                | -                               | -                               | -                               | -                                 |
| 5221000004-45        | DISCOS OLÍMPICOS | 09/07/2001    | 1.00           | 1.00            | -                                | -                               | -                               | -                               | -                                 |
| 5221000004-46        | DISCOS OLÍMPICOS | 09/07/2001    | 1.00           | 1.00            | -                                | -                               | -                               | -                               | -                                 |
| 5221000004-47        | DISCOS OLÍMPICOS | 09/07/2001    | 1.00           | 1.00            | -                                | -                               | -                               | -                               | -                                 |
| 5221000004-48        | DISCOS OLÍMPICOS | 09/07/2001    | 1.00           | 1.00            | -                                | -                               | -                               | -                               | -                                 |
| 5221000004-49        | DISCOS OLÍMPICOS | 09/07/2001    | 1.00           | 1.00            | -                                | -                               | -                               | -                               | -                                 |
| 5221000004-50        | DISCOS OLÍMPICOS | 09/07/2001    | 1.00           | 1.00            | -                                | -                               | -                               | -                               | -                                 |
| 5221000004-51        | DISCOS OLÍMPICOS | 09/07/2001    | 1.00           | 1.00            | -                                | -                               | -                               | -                               | -                                 |

## AMEALCO DE BONFIL

Del 01 de enero al 31 de octubre 2023

| Número de Inventario | Descripción                    | Fecha Factura | Monto Original | Valor en libros | Depreciaciones anteriores a 2021 | Depreciación del ejercicio 2021 | Depreciación del ejercicio 2022 | Depreciación del ejercicio 2023 | Depreciación Acumulada en Balance |
|----------------------|--------------------------------|---------------|----------------|-----------------|----------------------------------|---------------------------------|---------------------------------|---------------------------------|-----------------------------------|
| 5221000004-52        | DISCOS OLÍMPICOS               | 09/07/2001    | 1.00           | 1.00            | -                                | -                               | -                               | -                               | -                                 |
| 5221000004-53        | DISCOS OLÍMPICOS               | 09/07/2001    | 1.00           | 1.00            | -                                | -                               | -                               | -                               | -                                 |
| 5221000004-54        | DISCOS OLÍMPICOS               | 09/07/2001    | 1.00           | 1.00            | -                                | -                               | -                               | -                               | -                                 |
| 5221000004-55        | DISCOS OLÍMPICOS               | 09/07/2001    | 1.00           | 1.00            | -                                | -                               | -                               | -                               | -                                 |
| 5221000004-56        | DISCOS OLÍMPICOS               | 09/07/2001    | 1.00           | 1.00            | -                                | -                               | -                               | -                               | -                                 |
| 5221000004-57        | DISCOS OLÍMPICOS               | 09/07/2001    | 1.00           | 1.00            | -                                | -                               | -                               | -                               | -                                 |
| 5221000004-58        | DISCOS OLÍMPICOS               | 09/07/2001    | 1.00           | 1.00            | -                                | -                               | -                               | -                               | -                                 |
| 5221000004-59        | DISCOS OLÍMPICOS               | 09/07/2001    | 1.00           | 1.00            | -                                | -                               | -                               | -                               | -                                 |
| 5221000004-60        | DISCOS OLÍMPICOS               | 09/07/2001    | 1.00           | 1.00            | -                                | -                               | -                               | -                               | -                                 |
| 5221000004-61        | DISCOS OLÍMPICOS               | 09/07/2001    | 1.00           | 1.00            | -                                | -                               | -                               | -                               | -                                 |
| 5221000004-62        | DISCOS OLÍMPICOS               | 09/07/2001    | 1.00           | 1.00            | -                                | -                               | -                               | -                               | -                                 |
| 5221000004-63        | DISCOS OLÍMPICOS               | 09/07/2001    | 1.00           | 1.00            | -                                | -                               | -                               | -                               | -                                 |
| 5221000004-64        | DISCOS OLÍMPICOS               | 09/07/2001    | 1.00           | 1.00            | -                                | -                               | -                               | -                               | -                                 |
| 5221000004-65        | DISCOS OLÍMPICOS               | 09/07/2001    | 1.00           | 1.00            | -                                | -                               | -                               | -                               | -                                 |
| 5221000004-66        | DISCOS OLÍMPICOS               | 09/07/2001    | 1.00           | 1.00            | -                                | -                               | -                               | -                               | -                                 |
| 5221000004-67        | DISCOS OLÍMPICOS               | 09/07/2001    | 1.00           | 1.00            | -                                | -                               | -                               | -                               | -                                 |
| 5221000004-68        | DISCOS OLÍMPICOS               | 09/07/2001    | 1.00           | 1.00            | -                                | -                               | -                               | -                               | -                                 |
| 5221000004-69        | DISCOS OLÍMPICOS               | 09/07/2001    | 1.00           | 1.00            | -                                | -                               | -                               | -                               | -                                 |
| 5221000004-70        | DISCOS OLÍMPICOS               | 09/07/2001    | 1.00           | 1.00            | -                                | -                               | -                               | -                               | -                                 |
| 5221000004-71        | DISCOS OLÍMPICOS               | 09/07/2001    | 1.00           | 1.00            | -                                | -                               | -                               | -                               | -                                 |
| 5221000004-72        | DISCOS OLÍMPICOS               | 09/07/2001    | 1.00           | 1.00            | -                                | -                               | -                               | -                               | -                                 |
| 5221000004-73        | DISCOS OLÍMPICOS               | 09/07/2001    | 1.00           | 1.00            | -                                | -                               | -                               | -                               | -                                 |
| 5221000004-74        | DISCOS OLÍMPICOS               | 09/07/2001    | 1.00           | 1.00            | -                                | -                               | -                               | -                               | -                                 |
| 5221000004-75        | DISCOS OLÍMPICOS               | 09/07/2001    | 1.00           | 1.00            | -                                | -                               | -                               | -                               | -                                 |
| 5131000007-15        | ESCULTURA                      | 14/10/2014    | 348.00         | 348.00          | -                                | -                               | -                               | -                               | -                                 |
| 5131000007-16        | ESCULTURA                      | 14/10/2014    | 108.75         | 108.75          | -                                | -                               | -                               | -                               | -                                 |
| 5191000052-4         | ENFRIADOR Y CALENTADOR DE AGUA | 29/07/2014    | 5,521.60       | 414.49          | 3,542.77                         | 552.12                          | 552.12                          | 460.10                          | 5,107.11                          |
| 5191000052-6         | ENFRIADOR Y CALENTADOR DE AGUA | 29/06/2001    | 2,485.00       | 1.00            | 2,484.00                         | -                               | -                               | -                               | 2,484.00                          |
| 5211000031-1         | ECUALIZADOR                    | 24/10/2013    | 3,000.00       | 1.00            | 2,999.00                         | -                               | -                               | -                               | 2,999.00                          |

## AMEALCO DE BONFIL

Del 01 de enero al 31 de octubre 2023

| Número de Inventario | Descripción | Fecha Factura | Monto Original | Valor en libros | Depreciaciones anteriores a 2021 | Depreciación del ejercicio 2021 | Depreciación del ejercicio 2022 | Depreciación del ejercicio 2023 | Depreciación Acumulada en Balance |
|----------------------|-------------|---------------|----------------|-----------------|----------------------------------|---------------------------------|---------------------------------|---------------------------------|-----------------------------------|
| 5651000104-2         | RADIO MOBIL | 01/07/2010    | 8,068.96       | 1.00            | 8,067.96                         | -                               | -                               | -                               | 8,067.96                          |
| 5651000104-3         | RADIO MOBIL | 29/06/2001    | 7,738.37       | 1.00            | 7,737.37                         | -                               | -                               | -                               | 7,737.37                          |
| 5651000104-4         | RADIO MOBIL | 27/07/2001    | 10,695.00      | 1.00            | 10,694.00                        | -                               | -                               | -                               | 10,694.00                         |
| 5651000104-5         | RADIO MOBIL | 27/07/2001    | 10,695.00      | 1.00            | 10,694.00                        | -                               | -                               | -                               | 10,694.00                         |
| 5671000163-1         | ESCALERA    | 12/03/2012    | 765.60         | 1.00            | 669.90                           | 76.56                           | 18.14                           | -                               | 764.60                            |
| 5671000163-3         | ESCALERA    | 27/09/2006    | 700.00         | 1.00            | 699.00                           | -                               | -                               | -                               | 699.00                            |
| 5671000163-5         | ESCALERA    | 25/03/2010    | 2,088.00       | 1.00            | 2,087.00                         | -                               | -                               | -                               | 2,087.00                          |
| 5671000163-6         | ESCALERA    | 13/08/2010    | 2,542.00       | 1.00            | 2,541.00                         | -                               | -                               | -                               | 2,541.00                          |
| 5671000163-7         | ESCALERA    | 30/06/2001    | 2,300.00       | 1.00            | 2,299.00                         | -                               | -                               | -                               | 2,299.00                          |
| 5671000163-8         | ESCALERA    | 31/07/2001    | 1.00           | 1.00            | -                                | -                               | -                               | -                               | -                                 |
| 5671000163-9         | ESCALERA    | 06/07/2001    | 1.00           | 1.00            | -                                | -                               | -                               | -                               | -                                 |
| 5511000018-1         | ESCOPETA    | 01/02/2002    | 2,484.44       | 2,484.44        | -                                | -                               | -                               | -                               | -                                 |
| 5511000018-2         | ESCOPETA    | 01/02/2002    | 2,484.44       | 2,484.44        | -                                | -                               | -                               | -                               | -                                 |
| 5511000018-3         | ESCOPETA    | 01/02/2002    | 2,484.44       | 2,484.44        | -                                | -                               | -                               | -                               | -                                 |
| 5511000018-4         | ESCOPETA    | 01/02/2002    | 2,484.44       | 2,484.44        | -                                | -                               | -                               | -                               | -                                 |
| 5511000018-5         | ESCOPETA    | 01/02/2002    | 2,484.44       | 2,484.44        | -                                | -                               | -                               | -                               | -                                 |
| 5511000018-6         | ESCOPETA    | 01/02/2002    | 2,484.44       | 2,484.44        | -                                | -                               | -                               | -                               | -                                 |
| 5511000018-7         | ESCOPETA    | 01/02/2002    | 2,484.44       | 2,484.44        | -                                | -                               | -                               | -                               | -                                 |
| 5511000018-8         | ESCOPETA    | 01/02/2002    | 2,484.44       | 2,484.44        | -                                | -                               | -                               | -                               | -                                 |
| 5511000018-9         | ESCOPETA    | 01/02/2002    | 2,484.44       | 2,484.44        | -                                | -                               | -                               | -                               | -                                 |
| 5511000018-10        | ESCOPETA    | 01/02/2002    | 2,484.44       | 2,484.44        | -                                | -                               | -                               | -                               | -                                 |
| 5111000028-29        | ESCRITORIO  | 29/06/2001    | 1,750.00       | 1.00            | 1,749.00                         | -                               | -                               | -                               | 1,749.00                          |
| 5111000028-30        | ESCRITORIO  | 29/06/2001    | 1.00           | 1.00            | -                                | -                               | -                               | -                               | -                                 |
| 5111000028-31        | ESCRITORIO  | 04/07/2001    | 1.00           | 1.00            | -                                | -                               | -                               | -                               | -                                 |
| 5111000028-32        | ESCRITORIO  | 12/10/2001    | 1,689.12       | 1.00            | 1,688.12                         | -                               | -                               | -                               | 1,688.12                          |
| 5111000028-33        | ESCRITORIO  | 26/03/2003    | 2,289.42       | 1.00            | 2,288.42                         | -                               | -                               | -                               | 2,288.42                          |
| 5111000028-34        | ESCRITORIO  | 27/02/2004    | 5,980.00       | 1.00            | 5,979.00                         | -                               | -                               | -                               | 5,979.00                          |
| 5111000028-35        | ESCRITORIO  | 10/06/2005    | 1,893.59       | 1.00            | 1,892.59                         | -                               | -                               | -                               | 1,892.59                          |
| 5111000028-36        | ESCRITORIO  | 13/06/2005    | 1,715.80       | 1.00            | 1,714.80                         | -                               | -                               | -                               | 1,714.80                          |
| 5111000028-37        | ESCRITORIO  | 21/06/2005    | 2,026.88       | 1.00            | 2,025.88                         | -                               | -                               | -                               | 2,025.88                          |

## AMEALCO DE BONFIL

Del 01 de enero al 31 de octubre 2023

| Número de Inventario | Descripción | Fecha Factura | Monto Original | Valor en libros | Depreciaciones anteriores a 2021 | Depreciación del ejercicio 2021 | Depreciación del ejercicio 2022 | Depreciación del ejercicio 2023 | Depreciación Acumulada en Balance |
|----------------------|-------------|---------------|----------------|-----------------|----------------------------------|---------------------------------|---------------------------------|---------------------------------|-----------------------------------|
| 5111000028-38        | ESCRITORIO  | 27/05/2010    | 3,976.02       | 1.00            | 3,975.02                         | -                               | -                               | -                               | 3,975.02                          |
| 5111000028-39        | ESCRITORIO  | 28/02/2011    | 2,341.90       | 1.00            | 2,303.36                         | 37.54                           | -                               | -                               | 2,340.90                          |
| 5111000028-40        | ESCRITORIO  | 03/04/2004    | 1,704.57       | 1.00            | 1,703.57                         | -                               | -                               | -                               | 1,703.57                          |
| 5111000028-41        | ESCRITORIO  | 03/04/2004    | 1,704.57       | 1.00            | 1,703.57                         | -                               | -                               | -                               | 1,703.57                          |
| 5111000028-42        | ESCRITORIO  | 03/04/2004    | 1,704.57       | 1.00            | 1,703.57                         | -                               | -                               | -                               | 1,703.57                          |
| 5111000028-43        | ESCRITORIO  | 14/10/2002    | 1,598.96       | 1.00            | 1,597.96                         | -                               | -                               | -                               | 1,597.96                          |
| 5111000028-44        | ESCRITORIO  | 14/10/2002    | 1,598.50       | 1.00            | 1,597.50                         | -                               | -                               | -                               | 1,597.50                          |
| 5111000028-47        | ESCRITORIO  | 05/07/2001    | 1.00           | 1.00            | -                                | -                               | -                               | -                               | -                                 |
| 5111000028-48        | ESCRITORIO  | 09/07/2001    | 1.00           | 1.00            | -                                | -                               | -                               | -                               | -                                 |
| 5111000028-49        | ESCRITORIO  | 27/07/2001    | 1.00           | 1.00            | -                                | -                               | -                               | -                               | -                                 |
| 5111000028-50        | ESCRITORIO  | 09/08/2001    | 4,312.50       | 1.00            | 4,311.50                         | -                               | -                               | -                               | 4,311.50                          |
| 5111000028-52        | ESCRITORIO  | 04/07/2001    | 1,349.99       | 1.00            | 1,348.99                         | -                               | -                               | -                               | 1,348.99                          |
| 5111000028-53        | ESCRITORIO  | 29/06/2001    | 1.00           | 1.00            | -                                | -                               | -                               | -                               | -                                 |
| 5111000028-55        | ESCRITORIO  | 30/06/2001    | 1.00           | 1.00            | -                                | -                               | -                               | -                               | -                                 |
| 5111000028-56        | ESCRITORIO  | 29/06/2001    | 1.00           | 1.00            | -                                | -                               | -                               | -                               | -                                 |
| 5111000028-57        | ESCRITORIO  | 01/10/2000    | 1.00           | 1.00            | -                                | -                               | -                               | -                               | -                                 |
| 5111000028-58        | ESCRITORIO  | 30/07/2001    | 1.00           | 1.00            | -                                | -                               | -                               | -                               | -                                 |
| 5111000028-59        | ESCRITORIO  | 29/06/2001    | 1.00           | 1.00            | -                                | -                               | -                               | -                               | -                                 |
| 5111000028-60        | ESCRITORIO  | 30/07/2001    | 1,265.00       | 1.00            | 1,264.00                         | -                               | -                               | -                               | 1,264.00                          |
| 5111000028-61        | ESCRITORIO  | 07/07/2001    | 1.00           | 1.00            | -                                | -                               | -                               | -                               | -                                 |
| 5111000028-62        | ESCRITORIO  | 07/07/2001    | 1.00           | 1.00            | -                                | -                               | -                               | -                               | -                                 |
| 5111000028-63        | ESCRITORIO  | 30/07/2001    | 1,035.00       | 1.00            | 1,034.00                         | -                               | -                               | -                               | 1,034.00                          |
| 5111000063-1         | MESA        | 09/08/2001    | 1,048.56       | 1.00            | 1,047.56                         | -                               | -                               | -                               | 1,047.56                          |
| 5111000028-66        | ESCRITORIO  | 29/04/1999    | 1,365.00       | 1.00            | 1,364.00                         | -                               | -                               | -                               | 1,364.00                          |
| 5111000028-67        | ESCRITORIO  | 04/07/2001    | 1.00           | 1.00            | -                                | -                               | -                               | -                               | -                                 |
| 5111000028-68        | ESCRITORIO  | 26/03/2003    | 1,598.96       | 1.00            | 1,597.96                         | -                               | -                               | -                               | 1,597.96                          |
| 5111000028-69        | ESCRITORIO  | 29/06/2001    | 1.00           | 1.00            | -                                | -                               | -                               | -                               | -                                 |
| 5111000028-70        | ESCRITORIO  | 29/06/2001    | 1,349.99       | 1.00            | 1,348.99                         | -                               | -                               | -                               | 1,348.99                          |
| 5111000028-71        | ESCRITORIO  | 02/03/2011    | 2,341.90       | 1.00            | 2,283.84                         | 57.06                           | -                               | -                               | 2,340.90                          |
| 5111000028-72        | ESCRITORIO  | 30/07/2001    | 829.98         | 1.00            | 828.98                           | -                               | -                               | -                               | 828.98                            |



## AMEALCO DE BONFIL

Del 01 de enero al 31 de octubre 2023

| Número de Inventario | Descripción | Fecha Factura | Monto Original | Valor en libros | Depreciaciones anteriores a 2021 | Depreciación del ejercicio 2021 | Depreciación del ejercicio 2022 | Depreciación del ejercicio 2023 | Depreciación Acumulada en Balance |
|----------------------|-------------|---------------|----------------|-----------------|----------------------------------|---------------------------------|---------------------------------|---------------------------------|-----------------------------------|
| 5111000028-73        | ESCRITORIO  | 27/09/2006    | 547.37         | 1.00            | 546.37                           | -                               | -                               | -                               | 546.37                            |
| 5111000028-74        | ESCRITORIO  | 27/09/2006    | 547.37         | 1.00            | 546.37                           | -                               | -                               | -                               | 546.37                            |
| 5111000028-75        | ESCRITORIO  | 27/09/2006    | 547.37         | 1.00            | 546.37                           | -                               | -                               | -                               | 546.37                            |
| 5111000028-83        | ESCRITORIO  | 05/07/2001    | 1,349.99       | 1.00            | 1,348.99                         | -                               | -                               | -                               | 1,348.99                          |
| 5111000028-84        | ESCRITORIO  | 29/06/2001    | 1.00           | 1.00            | -                                | -                               | -                               | -                               | -                                 |
| 5111000028-85        | ESCRITORIO  | 04/07/2001    | 1.00           | 1.00            | -                                | -                               | -                               | -                               | -                                 |
| 5111000028-86        | ESCRITORIO  | 05/07/2001    | 1.00           | 1.00            | -                                | -                               | -                               | -                               | -                                 |
| 5111000028-88        | ESCRITORIO  | 22/03/2004    | 1.00           | 1.00            | -                                | -                               | -                               | -                               | -                                 |
| 5111000028-89        | ESCRITORIO  | 27/09/2006    | 5,175.00       | 1.00            | 5,174.00                         | -                               | -                               | -                               | 5,174.00                          |
| 5111000028-90        | ESCRITORIO  | 21/03/2013    | 3,016.00       | 1.00            | 2,337.09                         | 301.56                          | 301.56                          | 74.79                           | 3,015.00                          |
| 5111000028-91        | ESCRITORIO  | 30/05/2014    | 2,900.00       | 168.79          | 1,909.43                         | 290.04                          | 290.04                          | 241.70                          | 2,731.21                          |
| 5111000028-93        | ESCRITORIO  | 30/05/2014    | 2,900.00       | 168.79          | 1,909.43                         | 290.04                          | 290.04                          | 241.70                          | 2,731.21                          |
| 5111000028-94        | ESCRITORIO  | 30/05/2014    | 2,900.00       | 168.79          | 1,909.43                         | 290.04                          | 290.04                          | 241.70                          | 2,731.21                          |
| 5111000028-95        | ESCRITORIO  | 30/05/2014    | 2,900.00       | 168.79          | 1,909.43                         | 290.04                          | 290.04                          | 241.70                          | 2,731.21                          |
| 5111000028-96        | ESCRITORIO  | 30/05/2014    | 2,900.00       | 168.79          | 1,909.43                         | 290.04                          | 290.04                          | 241.70                          | 2,731.21                          |
| 5111000028-97        | ESCRITORIO  | 30/05/2014    | 2,900.00       | 168.79          | 1,909.43                         | 290.04                          | 290.04                          | 241.70                          | 2,731.21                          |
| 5111000028-98        | ESCRITORIO  | 30/05/2014    | 2,900.00       | 168.79          | 1,909.43                         | 290.04                          | 290.04                          | 241.70                          | 2,731.21                          |
| 5111000028-99        | ESCRITORIO  | 30/05/2014    | 2,900.00       | 168.79          | 1,909.43                         | 290.04                          | 290.04                          | 241.70                          | 2,731.21                          |
| 5111000028-100       | ESCRITORIO  | 30/05/2014    | 2,900.00       | 168.79          | 1,909.43                         | 290.04                          | 290.04                          | 241.70                          | 2,731.21                          |
| 5111000028-101       | ESCRITORIO  | 29/06/2001    | 1.00           | 1.00            | -                                | -                               | -                               | -                               | -                                 |
| 5111000028-102       | ESCRITORIO  | 31/07/2001    | 1.00           | 1.00            | -                                | -                               | -                               | -                               | -                                 |
| 5111000028-103       | ESCRITORIO  | 09/07/2001    | 1.00           | 1.00            | -                                | -                               | -                               | -                               | -                                 |
| 5111000028-104       | ESCRITORIO  | 08/04/2010    | 2,320.00       | 1.00            | 2,319.00                         | -                               | -                               | -                               | 2,319.00                          |
| 5111000028-105       | ESCRITORIO  | 04/07/2001    | 920.00         | 1.00            | 919.00                           | -                               | -                               | -                               | 919.00                            |
| 5111000028-106       | ESCRITORIO  | 04/07/2001    | 1,035.00       | 1.00            | 1,034.00                         | -                               | -                               | -                               | 1,034.00                          |
| 5111000028-107       | ESCRITORIO  | 29/06/2001    | 1,200.00       | 1.00            | 1,199.00                         | -                               | -                               | -                               | 1,199.00                          |
| 5111000028-108       | ESCRITORIO  | 04/07/2001    | 1,750.00       | 1.00            | 1,749.00                         | -                               | -                               | -                               | 1,749.00                          |
| 5111000028-109       | ESCRITORIO  | 01/10/2000    | 1.00           | 1.00            | -                                | -                               | -                               | -                               | -                                 |
| 5111000028-110       | ESCRITORIO  | 29/06/2001    | 1.00           | 1.00            | -                                | -                               | -                               | -                               | -                                 |
| 5111000028-111       | ESCRITORIO  | 04/07/2001    | 1,035.00       | 1.00            | 1,034.00                         | -                               | -                               | -                               | 1,034.00                          |

## AMEALCO DE BONFIL

Del 01 de enero al 31 de octubre 2023

| Número de Inventario | Descripción       | Fecha Factura | Monto Original | Valor en libros | Depreciaciones anteriores a 2021 | Depreciación del ejercicio 2021 | Depreciación del ejercicio 2022 | Depreciación del ejercicio 2023 | Depreciación Acumulada en Balance |
|----------------------|-------------------|---------------|----------------|-----------------|----------------------------------|---------------------------------|---------------------------------|---------------------------------|-----------------------------------|
| 5111000028-112       | ESCRITORIO        | 04/07/2001    | 920.00         | 1.00            | 919.00                           | -                               | -                               | -                               | 919.00                            |
| 5111000028-114       | ESCRITORIO        | 09/07/2001    | 1,987.20       | 1.00            | 1,986.20                         | -                               | -                               | -                               | 1,986.20                          |
| 5111000028-115       | ESCRITORIO        | 09/07/2001    | 1,987.20       | 1.00            | 1,986.20                         | -                               | -                               | -                               | 1,986.20                          |
| 5111000028-116       | ESCRITORIO        | 09/07/2001    | 1,987.20       | 1.00            | 1,986.20                         | -                               | -                               | -                               | 1,986.20                          |
| 5111000028-117       | ESCRITORIO        | 29/06/2001    | 575.00         | 1.00            | 574.00                           | -                               | -                               | -                               | 574.00                            |
| 5111000028-118       | ESCRITORIO        | 29/06/2001    | 575.00         | 1.00            | 574.00                           | -                               | -                               | -                               | 574.00                            |
| 5111000028-119       | ESCRITORIO        | 05/07/2001    | 1.00           | 1.00            | -                                | -                               | -                               | -                               | -                                 |
| 5111000028-120       | ESCRITORIO        | 05/07/2001    | 1.00           | 1.00            | -                                | -                               | -                               | -                               | -                                 |
| 5111000028-121       | ESCRITORIO        | 05/07/2001    | 1.00           | 1.00            | -                                | -                               | -                               | -                               | -                                 |
| 5111000028-123       | ESCRITORIO        | 06/07/2001    | 1.00           | 1.00            | -                                | -                               | -                               | -                               | -                                 |
| 5111000028-124       | ESCRITORIO        | 06/07/2001    | 1.00           | 1.00            | -                                | -                               | -                               | -                               | -                                 |
| 5112000006-18        | OTROS MUEBLES     | 31/07/2001    | 1.00           | 1.00            | -                                | -                               | -                               | -                               | -                                 |
| 5511000025-1         | ESPOSAS METÁLICAS | 31/12/2011    | 661.20         | 661.20          | -                                | -                               | -                               | -                               | -                                 |
| 5511000025-2         | ESPOSAS METÁLICAS | 31/12/2011    | 661.20         | 661.20          | -                                | -                               | -                               | -                               | -                                 |
| 5511000025-3         | ESPOSAS METÁLICAS | 31/12/2011    | 661.20         | 661.20          | -                                | -                               | -                               | -                               | -                                 |
| 5511000025-4         | ESPOSAS METÁLICAS | 31/12/2011    | 661.20         | 661.20          | -                                | -                               | -                               | -                               | -                                 |
| 5511000025-5         | ESPOSAS METÁLICAS | 31/12/2011    | 661.20         | 661.20          | -                                | -                               | -                               | -                               | -                                 |
| 5511000025-6         | ESPOSAS METÁLICAS | 31/12/2011    | 661.20         | 661.20          | -                                | -                               | -                               | -                               | -                                 |
| 5511000025-7         | ESPOSAS METÁLICAS | 31/12/2011    | 661.20         | 661.20          | -                                | -                               | -                               | -                               | -                                 |
| 5511000025-8         | ESPOSAS METÁLICAS | 31/12/2011    | 661.20         | 661.20          | -                                | -                               | -                               | -                               | -                                 |
| 5511000025-9         | ESPOSAS METÁLICAS | 31/12/2011    | 661.20         | 661.20          | -                                | -                               | -                               | -                               | -                                 |
| 5511000025-10        | ESPOSAS METÁLICAS | 31/12/2011    | 661.20         | 661.20          | -                                | -                               | -                               | -                               | -                                 |
| 5511000025-11        | ESPOSAS METÁLICAS | 31/12/2011    | 661.20         | 661.20          | -                                | -                               | -                               | -                               | -                                 |
| 5511000025-12        | ESPOSAS METÁLICAS | 31/12/2011    | 661.20         | 661.20          | -                                | -                               | -                               | -                               | -                                 |
| 5511000025-13        | ESPOSAS METÁLICAS | 31/12/2011    | 661.20         | 661.20          | -                                | -                               | -                               | -                               | -                                 |
| 5511000025-14        | ESPOSAS METÁLICAS | 31/12/2011    | 661.20         | 661.20          | -                                | -                               | -                               | -                               | -                                 |
| 5511000025-15        | ESPOSAS METÁLICAS | 31/12/2011    | 661.20         | 661.20          | -                                | -                               | -                               | -                               | -                                 |
| 5511000025-16        | ESPOSAS METÁLICAS | 31/12/2011    | 661.20         | 661.20          | -                                | -                               | -                               | -                               | -                                 |
| 5511000025-17        | ESPOSAS METÁLICAS | 31/12/2011    | 661.20         | 661.20          | -                                | -                               | -                               | -                               | -                                 |
| 5511000025-18        | ESPOSAS METÁLICAS | 31/12/2011    | 661.20         | 661.20          | -                                | -                               | -                               | -                               | -                                 |

## AMEALCO DE BONFIL

Del 01 de enero al 31 de octubre 2023

| Número de Inventario | Descripción       | Fecha Factura | Monto Original | Valor en libros | Depreciaciones anteriores a 2021 | Depreciación del ejercicio 2021 | Depreciación del ejercicio 2022 | Depreciación del ejercicio 2023 | Depreciación Acumulada en Balance |
|----------------------|-------------------|---------------|----------------|-----------------|----------------------------------|---------------------------------|---------------------------------|---------------------------------|-----------------------------------|
| 5511000025-19        | ESPOSAS METÁLICAS | 31/12/2011    | 661.20         | 661.20          | -                                | -                               | -                               | -                               | -                                 |
| 5511000025-20        | ESPOSAS METÁLICAS | 31/12/2011    | 661.20         | 661.20          | -                                | -                               | -                               | -                               | -                                 |
| 5511000025-21        | ESPOSAS METÁLICAS | 31/12/2011    | 661.20         | 661.20          | -                                | -                               | -                               | -                               | -                                 |
| 5511000025-22        | ESPOSAS METÁLICAS | 31/12/2011    | 661.20         | 661.20          | -                                | -                               | -                               | -                               | -                                 |
| 5511000025-23        | ESPOSAS METÁLICAS | 31/12/2011    | 661.20         | 661.20          | -                                | -                               | -                               | -                               | -                                 |
| 5511000025-24        | ESPOSAS METÁLICAS | 31/12/2011    | 661.20         | 661.20          | -                                | -                               | -                               | -                               | -                                 |
| 5511000025-25        | ESPOSAS METÁLICAS | 31/12/2011    | 661.20         | 661.20          | -                                | -                               | -                               | -                               | -                                 |
| 5511000025-26        | ESPOSAS METÁLICAS | 31/12/2011    | 661.20         | 661.20          | -                                | -                               | -                               | -                               | -                                 |
| 5511000025-27        | ESPOSAS METÁLICAS | 31/12/2011    | 661.20         | 661.20          | -                                | -                               | -                               | -                               | -                                 |
| 5511000025-28        | ESPOSAS METÁLICAS | 31/12/2011    | 661.20         | 661.20          | -                                | -                               | -                               | -                               | -                                 |
| 5511000025-29        | ESPOSAS METÁLICAS | 31/12/2011    | 661.20         | 661.20          | -                                | -                               | -                               | -                               | -                                 |
| 5511000025-30        | ESPOSAS METÁLICAS | 31/12/2011    | 661.20         | 661.20          | -                                | -                               | -                               | -                               | -                                 |
| 5511000025-31        | ESPOSAS METÁLICAS | 31/12/2011    | 661.20         | 661.20          | -                                | -                               | -                               | -                               | -                                 |
| 5511000025-32        | ESPOSAS METÁLICAS | 31/12/2011    | 661.20         | 661.20          | -                                | -                               | -                               | -                               | -                                 |
| 5511000025-33        | ESPOSAS METÁLICAS | 31/12/2011    | 661.20         | 661.20          | -                                | -                               | -                               | -                               | -                                 |
| 5511000025-34        | ESPOSAS METÁLICAS | 31/12/2011    | 661.20         | 661.20          | -                                | -                               | -                               | -                               | -                                 |
| 5511000025-35        | ESPOSAS METÁLICAS | 31/12/2011    | 661.20         | 661.20          | -                                | -                               | -                               | -                               | -                                 |
| 5511000025-36        | ESPOSAS METÁLICAS | 31/12/2011    | 661.20         | 661.20          | -                                | -                               | -                               | -                               | -                                 |
| 5511000025-37        | ESPOSAS METÁLICAS | 31/12/2011    | 661.20         | 661.20          | -                                | -                               | -                               | -                               | -                                 |
| 5511000025-38        | ESPOSAS METÁLICAS | 31/12/2011    | 661.20         | 661.20          | -                                | -                               | -                               | -                               | -                                 |
| 5511000025-39        | ESPOSAS METÁLICAS | 31/12/2011    | 661.20         | 661.20          | -                                | -                               | -                               | -                               | -                                 |
| 5511000025-40        | ESPOSAS METÁLICAS | 31/12/2011    | 661.20         | 661.20          | -                                | -                               | -                               | -                               | -                                 |
| 5511000025-41        | ESPOSAS METÁLICAS | 31/12/2011    | 661.20         | 661.20          | -                                | -                               | -                               | -                               | -                                 |
| 5511000025-42        | ESPOSAS METÁLICAS | 31/12/2011    | 661.20         | 661.20          | -                                | -                               | -                               | -                               | -                                 |
| 5511000025-43        | ESPOSAS METÁLICAS | 31/12/2011    | 661.20         | 661.20          | -                                | -                               | -                               | -                               | -                                 |
| 5511000025-44        | ESPOSAS METÁLICAS | 31/12/2011    | 661.20         | 661.20          | -                                | -                               | -                               | -                               | -                                 |
| 5511000025-45        | ESPOSAS METÁLICAS | 31/12/2011    | 661.20         | 661.20          | -                                | -                               | -                               | -                               | -                                 |
| 5511000025-46        | ESPOSAS METÁLICAS | 31/12/2011    | 661.20         | 661.20          | -                                | -                               | -                               | -                               | -                                 |
| 5511000025-47        | ESPOSAS METÁLICAS | 31/12/2011    | 661.20         | 661.20          | -                                | -                               | -                               | -                               | -                                 |
| 5511000025-48        | ESPOSAS METÁLICAS | 31/12/2011    | 661.20         | 661.20          | -                                | -                               | -                               | -                               | -                                 |

## AMEALCO DE BONFIL

Del 01 de enero al 31 de octubre 2023

| Número de Inventario | Descripción                 | Fecha Factura | Monto Original | Valor en libros | Depreciaciones anteriores a 2021 | Depreciación del ejercicio 2021 | Depreciación del ejercicio 2022 | Depreciación del ejercicio 2023 | Depreciación Acumulada en Balance |
|----------------------|-----------------------------|---------------|----------------|-----------------|----------------------------------|---------------------------------|---------------------------------|---------------------------------|-----------------------------------|
| 5511000025-49        | ESPOSAS METÁLICAS           | 31/12/2011    | 661.20         | 661.20          | -                                | -                               | -                               | -                               | -                                 |
| 5511000025-50        | ESPOSAS METÁLICAS           | 31/12/2011    | 661.20         | 661.20          | -                                | -                               | -                               | -                               | -                                 |
| 5511000025-51        | ESPOSAS METÁLICAS           | 31/12/2011    | 661.20         | 661.20          | -                                | -                               | -                               | -                               | -                                 |
| 5511000025-52        | ESPOSAS METÁLICAS           | 31/12/2011    | 661.20         | 661.20          | -                                | -                               | -                               | -                               | -                                 |
| 5511000025-53        | ESPOSAS METÁLICAS           | 31/12/2011    | 661.20         | 661.20          | -                                | -                               | -                               | -                               | -                                 |
| 5511000025-54        | ESPOSAS METÁLICAS           | 31/12/2011    | 661.20         | 661.20          | -                                | -                               | -                               | -                               | -                                 |
| 5511000025-55        | ESPOSAS METÁLICAS           | 31/12/2011    | 661.20         | 661.20          | -                                | -                               | -                               | -                               | -                                 |
| 5511000025-56        | ESPOSAS METÁLICAS           | 31/12/2011    | 661.20         | 661.20          | -                                | -                               | -                               | -                               | -                                 |
| 5511000025-57        | ESPOSAS METÁLICAS           | 31/12/2011    | 661.20         | 661.20          | -                                | -                               | -                               | -                               | -                                 |
| 5511000025-58        | ESPOSAS METÁLICAS           | 27/09/2006    | 654.12         | 654.12          | -                                | -                               | -                               | -                               | -                                 |
| 5691000307-1         | ESTADAL TOPOGRAFICO         | 30/06/2001    | 977.50         | 1.00            | 976.50                           | -                               | -                               | -                               | 976.50                            |
| 5111000029-1         | ESTANTE                     | 07/07/2001    | 1.00           | 1.00            | -                                | -                               | -                               | -                               | -                                 |
| 5111000029-2         | ESTANTE                     | 07/07/2001    | 1.00           | 1.00            | -                                | -                               | -                               | -                               | -                                 |
| 5111000029-3         | ESTANTE                     | 07/07/2001    | 1.00           | 1.00            | -                                | -                               | -                               | -                               | -                                 |
| 5311000129-1         | ESTUCHE DISECCIÓN (JGO. DE) | 07/06/2012    | 2,550.00       | 1.00            | 2,549.00                         | -                               | -                               | -                               | 2,549.00                          |
| 5121000008-1         | ESTUFA                      | 13/06/2005    | 1,100.00       | 1.00            | 1,099.00                         | -                               | -                               | -                               | 1,099.00                          |
| 5691000305-2         | EXTINGUIDOR                 | 09/07/2001    | 1.00           | 1.00            | -                                | -                               | -                               | -                               | -                                 |
| 5691000305-3         | EXTINGUIDOR                 | 05/09/2014    | 3,306.00       | 303.05          | 2,066.25                         | 330.60                          | 330.60                          | 275.50                          | 3,002.95                          |
| 5691000305-4         | EXTINGUIDOR                 | 05/07/2001    | 1.00           | 1.00            | -                                | -                               | -                               | -                               | -                                 |
| 5691000305-6         | EXTINGUIDOR                 | 05/07/2001    | 1.00           | 1.00            | -                                | -                               | -                               | -                               | -                                 |
| 5691000305-7         | EXTINGUIDOR                 | 05/07/2001    | 1.00           | 1.00            | -                                | -                               | -                               | -                               | -                                 |
| 5691000305-8         | EXTINGUIDOR                 | 05/07/2001    | 1.00           | 1.00            | -                                | -                               | -                               | -                               | -                                 |
| 5691000305-9         | EXTINGUIDOR                 | 05/09/2014    | 2,494.00       | 228.98          | 1,558.50                         | 249.36                          | 249.36                          | 207.80                          | 2,265.02                          |
| 5691000305-10        | EXTINGUIDOR                 | 05/09/2014    | 2,494.00       | 228.98          | 1,558.50                         | 249.36                          | 249.36                          | 207.80                          | 2,265.02                          |
| 5691000305-11        | EXTINGUIDOR                 | 05/09/2014    | 2,494.00       | 228.98          | 1,558.50                         | 249.36                          | 249.36                          | 207.80                          | 2,265.02                          |
| 5671000173-1         | EXTRACTOR DE POLEAS         | 08/08/2001    | 1,193.87       | 1.00            | 1,192.87                         | -                               | -                               | -                               | 1,192.87                          |
| 5671000173-2         | EXTRACTOR DE POLEAS         | 13/06/2005    | 1,070.65       | 1.00            | 1,069.65                         | -                               | -                               | -                               | 1,069.65                          |
| 5131000007-17        | ESCULTURA                   | 14/10/2014    | 204.45         | 204.45          | -                                | -                               | -                               | -                               | -                                 |
| 5131000007-18        | ESCULTURA                   | 14/10/2014    | 495.90         | 495.90          | -                                | -                               | -                               | -                               | -                                 |
| 5131000007-19        | ESCULTURA                   | 14/10/2014    | 65.25          | 65.25           | -                                | -                               | -                               | -                               | -                                 |

## AMEALCO DE BONFIL

Del 01 de enero al 31 de octubre 2023

| Número de Inventario | Descripción                                  | Fecha Factura | Monto Original | Valor en libros | Depreciaciones anteriores a 2021 | Depreciación del ejercicio 2021 | Depreciación del ejercicio 2022 | Depreciación del ejercicio 2023 | Depreciación Acumulada en Balance |
|----------------------|--|---------------|----------------|-----------------|----------------------------------|---------------------------------|---------------------------------|---------------------------------|-----------------------------------|
| 5131000007-20        | ESCULTURA                                    | 14/10/2014    | 239.25         | 239.25          | -                                | -                               | -                               | -                               | -                                 |
| 5151000060-4         | LECTORA Y COPIADORA                          | 06/07/2001    | 1.00           | 1.00            | -                                | -                               | -                               | -                               | -                                 |
| 5151000134-1         | FURMAN                                       | 24/10/2013    | 3,000.00       | 1.00            | 2,999.00                         | -                               | -                               | -                               | 2,999.00                          |
| 5511000028-1         | FUSIL  | 01/02/2002    | 11,567.67      | 11,567.67       | -                                | -                               | -                               | -                               | -                                 |
| 5511000028-2         | FUSIL  | 01/02/2002    | 11,567.67      | 11,567.67       | -                                | -                               | -                               | -                               | -                                 |
| 5511000028-3         | FUSIL  | 01/02/2002    | 11,567.67      | 11,567.67       | -                                | -                               | -                               | -                               | -                                 |
| 5511000028-4         | FUSIL  | 01/02/2002    | 11,567.67      | 11,567.67       | -                                | -                               | -                               | -                               | -                                 |
| 5511000028-5         | FUSIL  | 01/02/2002    | 11,567.67      | 11,567.67       | -                                | -                               | -                               | -                               | -                                 |
| 5511000028-6         | FUSIL  | 01/02/2002    | 11,567.67      | 11,567.67       | -                                | -                               | -                               | -                               | -                                 |
| 5511000028-7         | FUSIL  | 01/02/2002    | 11,567.67      | 11,567.67       | -                                | -                               | -                               | -                               | -                                 |
| 5511000028-8         | FUSIL  | 01/02/2002    | 11,567.67      | 11,567.67       | -                                | -                               | -                               | -                               | -                                 |
| 5511000028-9         | FUSIL  | 01/02/2002    | 11,567.67      | 11,567.67       | -                                | -                               | -                               | -                               | -                                 |
| 5511000028-10        | FUSIL  | 01/02/2002    | 11,567.67      | 11,567.67       | -                                | -                               | -                               | -                               | -                                 |
| 5112000006-19        | OTROS MUEBLES                                | 03/04/2004    | 2,482.32       | 1.00            | 2,481.32                         | -                               | -                               | -                               | 2,481.32                          |
| 5112000006-20        | OTROS MUEBLES                                | 25/05/2004    | 2,702.50       | 1.00            | 2,701.50                         | -                               | -                               | -                               | 2,701.50                          |
| 5112000006-21        | OTROS MUEBLES                                | 10/06/2005    | 1,840.00       | 1.00            | 1,839.00                         | -                               | -                               | -                               | 1,839.00                          |
| 5112000006-22        | OTROS MUEBLES                                | 06/08/2007    | 4,049.41       | 1.00            | 4,048.41                         | -                               | -                               | -                               | 4,048.41                          |
| 5111000028-125       | ESCRITORIO                                   | 27/07/2001    | 1,150.00       | 1.00            | 1,149.00                         | -                               | -                               | -                               | 1,149.00                          |
| 5211000094-1         | GABINETE ACUSTICO                            | 31/07/2001    | 3,036.00       | 1.00            | 3,035.00                         | -                               | -                               | -                               | 3,035.00                          |
| 5211000094-2         | GABINETE ACUSTICO                            | 31/07/2001    | 3,036.00       | 1.00            | 3,035.00                         | -                               | -                               | -                               | 3,035.00                          |
| 5671000045-2         | GATO (HIDRÁULICO Y MECÁNICO)                 | 08/08/2001    | 971.94         | 1.00            | 970.94                           | -                               | -                               | -                               | 970.94                            |
| 5111000041-1         | LIBRERO                                      | 13/06/2005    | 2,576.00       | 1.00            | 2,575.00                         | -                               | -                               | -                               | 2,575.00                          |
| 5111000041-2         | LIBRERO                                      | 13/06/2005    | 2,576.00       | 1.00            | 2,575.00                         | -                               | -                               | -                               | 2,575.00                          |
| 5111000041-3         | LIBRERO                                      | 13/06/2005    | 2,576.00       | 1.00            | 2,575.00                         | -                               | -                               | -                               | 2,575.00                          |
| 5651000005-1         | APARATO GPS PARA MEDIR DISTANCIAS GEODÉSICAS | 04/07/2013    | 28,872.04      | 1.00            | 21,413.40                        | 2,887.20                        | 2,887.20                        | 1,683.24                        | 28,871.04                         |
| 5651000005-2         | APARATO GPS PARA MEDIR DISTANCIAS GEODÉSICAS | 04/07/2013    | 28,872.04      | 1.00            | 21,413.40                        | 2,887.20                        | 2,887.20                        | 1,683.24                        | 28,871.04                         |
| 5651000005-3         | APARATO GPS PARA MEDIR DISTANCIAS GEODÉSICAS | 30/04/2013    | 10,437.68      | 1.00            | 8,002.16                         | 1,043.76                        | 1,043.76                        | 347.00                          | 10,436.68                         |
| 5651000005-4         | APARATO GPS PARA MEDIR DISTANCIAS GEODÉSICAS | 30/04/2013    | 10,437.68      | 1.00            | 8,002.16                         | 1,043.76                        | 1,043.76                        | 347.00                          | 10,436.68                         |
| 5211000095-1         | GRABADOR DE VIDEO                            | 05/03/2013    | 12,992.00      | 1.00            | 12,991.00                        | -                               | -                               | -                               | 12,991.00                         |

## AMEALCO DE BONFIL

Del 01 de enero al 31 de octubre 2023

| Número de Inventario | Descripción                    | Fecha Factura | Monto Original | Valor en libros | Depreciaciones anteriores a 2021 | Depreciación del ejercicio 2021 | Depreciación del ejercicio 2022 | Depreciación del ejercicio 2023 | Depreciación Acumulada en Balance |
|----------------------|--------------------------------|---------------|----------------|-----------------|----------------------------------|---------------------------------|---------------------------------|---------------------------------|-----------------------------------|
| 5191000082-1         | HORNO COCINA (GAS O ELÉCTRICO) | 27/09/2006    | 1,449.99       | 1.00            | 1,448.99                         | -                               | -                               | -                               | 1,448.99                          |
| 5131000007-21        | ESCULTURA                      | 14/10/2014    | 609.00         | 609.00          | -                                | -                               | -                               | -                               | -                                 |
| 5151000044-13        | IMPRESORA                      | 10/07/2001    | 6,197.54       | 1.00            | 6,196.54                         | -                               | -                               | -                               | 6,196.54                          |
| 5151000044-14        | IMPRESORA                      | 09/08/2001    | 5,399.00       | 1.00            | 5,398.00                         | -                               | -                               | -                               | 5,398.00                          |
| 5151000044-21        | IMPRESORA                      | 12/07/2004    | 5,623.50       | 1.00            | 5,622.50                         | -                               | -                               | -                               | 5,622.50                          |
| 5151000044-22        | IMPRESORA                      | 10/06/2005    | 3,190.00       | 1.00            | 3,189.00                         | -                               | -                               | -                               | 3,189.00                          |
| 5151000044-23        | IMPRESORA                      | 13/06/2005    | 4,945.00       | 1.00            | 4,944.00                         | -                               | -                               | -                               | 4,944.00                          |
| 5151000044-25        | IMPRESORA                      | 13/06/2005    | 4,945.00       | 1.00            | 4,944.00                         | -                               | -                               | -                               | 4,944.00                          |
| 5151000044-28        | IMPRESORA                      | 26/09/2006    | 4,736.88       | 1.00            | 4,735.88                         | -                               | -                               | -                               | 4,735.88                          |
| 5151000044-29        | IMPRESORA                      | 27/09/2006    | 2,099.00       | 1.00            | 2,098.00                         | -                               | -                               | -                               | 2,098.00                          |
| 5151000044-30        | IMPRESORA                      | 27/09/2006    | 1,979.10       | 1.00            | 1,978.10                         | -                               | -                               | -                               | 1,978.10                          |
| 5151000044-31        | IMPRESORA                      | 27/09/2006    | 3,622.80       | 1.00            | 3,621.80                         | -                               | -                               | -                               | 3,621.80                          |
| 5151000044-32        | IMPRESORA                      | 27/09/2006    | 5,777.01       | 1.00            | 5,776.01                         | -                               | -                               | -                               | 5,776.01                          |
| 5151000044-34        | IMPRESORA                      | 22/05/2007    | 0.01           | 0.01            | -                                | -                               | -                               | -                               | -                                 |
| 5151000044-38        | IMPRESORA                      | 07/09/2008    | 3,695.00       | 1.00            | 3,694.00                         | -                               | -                               | -                               | 3,694.00                          |
| 5151000044-39        | IMPRESORA                      | 07/09/2008    | 3,695.00       | 1.00            | 3,694.00                         | -                               | -                               | -                               | 3,694.00                          |
| 5151000044-41        | IMPRESORA                      | 07/09/2008    | 3,695.00       | 1.00            | 3,694.00                         | -                               | -                               | -                               | 3,694.00                          |
| 5151000044-42        | IMPRESORA                      | 29/09/2009    | 1,650.00       | 1.00            | 1,649.00                         | -                               | -                               | -                               | 1,649.00                          |
| 5151000044-49        | IMPRESORA                      | 15/08/2012    | 1,957.73       | 1.00            | 1,956.73                         | -                               | -                               | -                               | 1,956.73                          |
| 5151000044-50        | IMPRESORA                      | 27/11/2013    | 1,530.00       | 1.00            | 1,529.00                         | -                               | -                               | -                               | 1,529.00                          |
| 5151000044-51        | IMPRESORA                      | 31/05/2014    | 6,926.49       | 1.00            | 6,925.49                         | -                               | -                               | -                               | 6,925.49                          |
| 5151000044-52        | IMPRESORA                      | 31/05/2014    | 6,499.99       | 1.00            | 6,498.99                         | -                               | -                               | -                               | 6,498.99                          |
| 5151000044-53        | IMPRESORA                      | 31/05/2014    | 6,926.49       | 1.00            | 6,925.49                         | -                               | -                               | -                               | 6,925.49                          |
| 5151000044-55        | IMPRESORA                      | 31/05/2014    | 9,407.61       | 1.00            | 9,406.61                         | -                               | -                               | -                               | 9,406.61                          |
| 5151000044-63        | IMPRESORA                      | 30/11/2012    | 31,466.95      | 1.00            | 31,465.95                        | -                               | -                               | -                               | 31,465.95                         |
| 5151000044-64        | IMPRESORA                      | 14/07/2003    | 5,350.00       | 1.00            | 5,349.00                         | -                               | -                               | -                               | 5,349.00                          |
| 5671000164-1         | TANQUE DE GAS                  | 30/07/2001    | 3,147.77       | 1.00            | 3,146.77                         | -                               | -                               | -                               | 3,146.77                          |
| 5671000019-2         | CUBETA-BOMBA GRASA             | 08/08/2001    | 1,208.84       | 1.00            | 1,207.84                         | -                               | -                               | -                               | 1,207.84                          |
| 5111000063-2         | MESA                           | 25/03/2003    | 2,298.77       | 1.00            | 2,297.77                         | -                               | -                               | -                               | 2,297.77                          |
| 5112000006-23        | OTROS MUEBLES                  | 25/05/2004    | 6,415.85       | 1.00            | 6,414.85                         | -                               | -                               | -                               | 6,414.85                          |

## AMEALCO DE BONFIL

Del 01 de enero al 31 de octubre 2023

| Número de Inventario | Descripción         | Fecha Factura | Monto Original | Valor en libros | Depreciaciones anteriores a 2021 | Depreciación del ejercicio 2021 | Depreciación del ejercicio 2022 | Depreciación del ejercicio 2023 | Depreciación Acumulada en Balance |
|----------------------|---------------------|---------------|----------------|-----------------|----------------------------------|---------------------------------|---------------------------------|---------------------------------|-----------------------------------|
| 5131000007-22        | ESCULTURA           | 14/10/2014    | 104.40         | 104.40          | -                                | -                               | -                               | -                               | -                                 |
| 5131000007-23        | ESCULTURA           | 14/10/2014    | 609.00         | 609.00          | -                                | -                               | -                               | -                               | -                                 |
| 5221000026-5         | APARATOS DEPORTIVOS | 01/12/2014    | 11,600.00      | 1.00            | 11,599.00                        | -                               | -                               | -                               | 11,599.00                         |
| 5221000026-6         | APARATOS DEPORTIVOS | 01/12/2014    | 11,600.00      | 1.00            | 11,599.00                        | -                               | -                               | -                               | 11,599.00                         |
| 5111000041-4         | LIBRERO             | 29/06/2001    | 6,444.20       | 1.00            | 6,443.20                         | -                               | -                               | -                               | 6,443.20                          |
| 5111000041-5         | LIBRERO             | 13/07/2004    | 1,133.90       | 1.00            | 1,132.90                         | -                               | -                               | -                               | 1,132.90                          |
| 5111000041-6         | LIBRERO             | 13/07/2004    | 1,133.90       | 1.00            | 1,132.90                         | -                               | -                               | -                               | 1,132.90                          |
| 5111000041-7         | LIBRERO             | 10/06/2005    | 1,955.00       | 1.00            | 1,954.00                         | -                               | -                               | -                               | 1,954.00                          |
| 5111000041-8         | LIBRERO             | 13/06/2005    | 1,453.60       | 1.00            | 1,452.60                         | -                               | -                               | -                               | 1,452.60                          |
| 5111000041-9         | LIBRERO             | 18/06/2005    | 1,453.60       | 1.00            | 1,452.60                         | -                               | -                               | -                               | 1,452.60                          |
| 5111000041-10        | LIBRERO             | 18/06/2005    | 6,555.00       | 1.00            | 6,554.00                         | -                               | -                               | -                               | 6,554.00                          |
| 5111000041-11        | LIBRERO             | 18/06/2005    | 2,576.00       | 1.00            | 2,575.00                         | -                               | -                               | -                               | 2,575.00                          |
| 5111000041-12        | LIBRERO             | 03/11/2005    | 1,975.24       | 1.00            | 1,974.24                         | -                               | -                               | -                               | 1,974.24                          |
| 5111000041-13        | LIBRERO             | 09/05/2007    | 1,380.00       | 1.00            | 1,379.00                         | -                               | -                               | -                               | 1,379.00                          |
| 5111000041-14        | LIBRERO             | 18/08/2006    | 10,350.00      | 1.00            | 10,349.00                        | -                               | -                               | -                               | 10,349.00                         |
| 5111000041-15        | LIBRERO             | 29/06/2001    | 1.00           | 1.00            | -                                | -                               | -                               | -                               | -                                 |
| 5111000041-16        | LIBRERO             | 06/07/2001    | 1.00           | 1.00            | -                                | -                               | -                               | -                               | -                                 |
| 5111000041-17        | LIBRERO             | 12/10/2011    | 2,988.16       | 1.00            | 2,739.00                         | 248.16                          | -                               | -                               | 2,987.16                          |
| 5111000041-18        | LIBRERO             | 05/07/2001    | 1,349.99       | 1.00            | 1,348.99                         | -                               | -                               | -                               | 1,348.99                          |
| 5111000041-19        | LIBRERO             | 30/07/2001    | 1,351.39       | 1.00            | 1,350.39                         | -                               | -                               | -                               | 1,350.39                          |
| 5111000041-20        | LIBRERO             | 18/08/2001    | 9,125.25       | 1.00            | 9,124.25                         | -                               | -                               | -                               | 9,124.25                          |
| 5112000007-1         | LITERA              | 13/06/2005    | 3,220.00       | 1.00            | 3,219.00                         | -                               | -                               | -                               | 3,219.00                          |
| 5671000165-2         | LLAVE STILLSON      | 15/01/2009    | 1,526.11       | 1.00            | 1,525.11                         | -                               | -                               | -                               | 1,525.11                          |
| 5671000165-3         | LLAVE STILLSON      | 13/01/2009    | 1,526.12       | 1.00            | 1,525.12                         | -                               | -                               | -                               | 1,525.12                          |
| 5111000042-1         | LOCKER              | 23/08/2008    | 1,557.10       | 1.00            | 1,556.10                         | -                               | -                               | -                               | 1,556.10                          |
| 5111000042-2         | LOCKER              | 23/08/2008    | 1,557.10       | 1.00            | 1,556.10                         | -                               | -                               | -                               | 1,556.10                          |
| 5111000042-3         | LOCKER              | 23/08/2008    | 1,557.10       | 1.00            | 1,556.10                         | -                               | -                               | -                               | 1,556.10                          |
| 5111000042-9         | LOCKER              | 07/05/2003    | 1,046.61       | 1.00            | 1,045.61                         | -                               | -                               | -                               | 1,045.61                          |
| 5111000042-10        | LOCKER              | 06/07/2001    | 1.00           | 1.00            | -                                | -                               | -                               | -                               | -                                 |
| 5111000042-11        | LOCKER              | 14/04/2011    | 1,239.75       | 1.00            | 1,198.28                         | 40.47                           | -                               | -                               | 1,238.75                          |

## AMEALCO DE BONFIL

Del 01 de enero al 31 de octubre 2023

| Número de Inventario | Descripción  | Fecha Factura | Monto Original | Valor en libros | Depreciaciones anteriores a 2021 | Depreciación del ejercicio 2021 | Depreciación del ejercicio 2022 | Depreciación del ejercicio 2023 | Depreciación Acumulada en Balance |
|----------------------|--|---------------|----------------|-----------------|----------------------------------|---------------------------------|---------------------------------|---------------------------------|-----------------------------------|
| 5111000042-12        | LOCKER   | 14/04/2011    | 1,239.75       | 1.00            | 1,198.28                         | 40.47                           | -                               | -                               | 1,238.75                          |
| 5111000042-13        | LOCKER   | 14/04/2011    | 1,239.75       | 1.00            | 1,198.28                         | 40.47                           | -                               | -                               | 1,238.75                          |
| 5111000042-14        | LOCKER   | 14/04/2011    | 1,239.75       | 1.00            | 1,198.28                         | 40.47                           | -                               | -                               | 1,238.75                          |
| 5111000042-15        | LOCKER   | 14/04/2011    | 1,239.75       | 1.00            | 1,198.28                         | 40.47                           | -                               | -                               | 1,238.75                          |
| 5111000042-16        | LOCKER   | 14/04/2011    | 1,239.75       | 1.00            | 1,198.28                         | 40.47                           | -                               | -                               | 1,238.75                          |
| 5111000042-17        | LOCKER   | 14/04/2011    | 1,239.75       | 1.00            | 1,198.28                         | 40.47                           | -                               | -                               | 1,238.75                          |
| 5111000042-18        | LOCKER   | 14/04/2011    | 1,239.75       | 1.00            | 1,198.28                         | 40.47                           | -                               | -                               | 1,238.75                          |
| 5111000042-20        | LOCKER   | 14/04/2011    | 1,239.75       | 1.00            | 1,198.28                         | 40.47                           | -                               | -                               | 1,238.75                          |
| 5111000042-21        | LOCKER   | 14/04/2011    | 1,239.75       | 1.00            | 1,198.28                         | 40.47                           | -                               | -                               | 1,238.75                          |
| 5291000020-4         | CARPA PROFESIONAL DE LONA PLASTIFICADA (INCLUYE EQUIPO COMPLETO) | 25/03/2010    | 39,440.00      | 1.00            | 39,439.00                        | -                               | -                               | -                               | 39,439.00                         |
| 5291000020-5         | CARPA PROFESIONAL DE LONA PLASTIFICADA (INCLUYE EQUIPO COMPLETO) | 31/12/2013    | 13,456.00      | 1.00            | 13,455.00                        | -                               | -                               | -                               | 13,455.00                         |
| 5291000020-6         | CARPA PROFESIONAL DE LONA PLASTIFICADA (INCLUYE EQUIPO COMPLETO) | 01/02/2011    | 11,310.00      | 1.00            | 11,309.00                        | -                               | -                               | -                               | 11,309.00                         |
| 5291000020-7         | CARPA PROFESIONAL DE LONA PLASTIFICADA (INCLUYE EQUIPO COMPLETO) | 01/02/2011    | 11,310.00      | 1.00            | 11,309.00                        | -                               | -                               | -                               | 11,309.00                         |
| 5111000042-28        | LOCKER   | 06/07/2001    | 1.00           | 1.00            | -                                | -                               | -                               | -                               | -                                 |
| 5111000042-29        | LOCKER   | 06/07/2001    | 1.00           | 1.00            | -                                | -                               | -                               | -                               | -                                 |
| 5221000013-1         | MANCUERNA (PIEZA COMPLETA)                                       | 09/07/2001    | 1.00           | 1.00            | -                                | -                               | -                               | -                               | -                                 |
| 5221000013-2         | MANCUERNA (PIEZA COMPLETA)                                       | 09/07/2001    | 1.00           | 1.00            | -                                | -                               | -                               | -                               | -                                 |
| 5221000013-3         | MANCUERNA (PIEZA COMPLETA)                                       | 09/07/2001    | 1.00           | 1.00            | -                                | -                               | -                               | -                               | -                                 |
| 5221000013-4         | MANCUERNA (PIEZA COMPLETA)                                       | 09/07/2001    | 1.00           | 1.00            | -                                | -                               | -                               | -                               | -                                 |
| 5221000013-5         | MANCUERNA (PIEZA COMPLETA)                                       | 09/07/2001    | 1.00           | 1.00            | -                                | -                               | -                               | -                               | -                                 |
| 5671000179-1         | MANOMETRO  | 16/02/2002    | 2,086.10       | 1.00            | 2,085.10                         | -                               | -                               | -                               | 2,085.10                          |
| 5191000119-1         | MÁQUINA ESCRIBIR MECÁNICA  | 29/06/2001    | 2,288.50       | 1.00            | 2,287.50                         | -                               | -                               | -                               | 2,287.50                          |
| 5191000119-3         | MÁQUINA ESCRIBIR MECÁNICA  | 13/07/2004    | 2,885.35       | 1.00            | 2,884.35                         | -                               | -                               | -                               | 2,884.35                          |
| 5191000118-1         | MÁQUINA ESCRIBIR ELECTRÓNICA                                     | 29/06/2001    | 1.00           | 1.00            | -                                | -                               | -                               | -                               | -                                 |



## AMEALCO DE BONFIL

Del 01 de enero al 31 de octubre 2023

| Número de Inventario | Descripción               | Fecha Factura | Monto Original | Valor en libros | Depreciaciones anteriores a 2021 | Depreciación del ejercicio 2021 | Depreciación del ejercicio 2022 | Depreciación del ejercicio 2023 | Depreciación Acumulada en Balance |
|----------------------|---------------------------|---------------|----------------|-----------------|----------------------------------|---------------------------------|---------------------------------|---------------------------------|-----------------------------------|
| 5191000119-8         | MÁQUINA ESCRIBIR MECÁNICA | 31/07/2001    | 3,325.80       | 1.00            | 3,324.80                         | -                               | -                               | -                               | 3,324.80                          |
| 5221000026-7         | APARATOS DEPORTIVOS       | 01/12/2014    | 7,540.00       | 1.00            | 7,539.00                         | -                               | -                               | -                               | 7,539.00                          |
| 5221000026-8         | APARATOS DEPORTIVOS       | 09/07/2001    | 1.00           | 1.00            | -                                | -                               | -                               | -                               | -                                 |
| 5221000026-9         | APARATOS DEPORTIVOS       | 09/07/2001    | 1.00           | 1.00            | -                                | -                               | -                               | -                               | -                                 |
| 5221000026-10        | APARATOS DEPORTIVOS       | 26/12/2014    | 11,600.00      | 1.00            | 11,599.00                        | -                               | -                               | -                               | 11,599.00                         |
| 5131000007-24        | ESCULTURA                 | 14/10/2014    | 139.20         | 139.20          | -                                | -                               | -                               | -                               | -                                 |
| 5131000007-25        | ESCULTURA                 | 14/10/2014    | 95.70          | 95.70           | -                                | -                               | -                               | -                               | -                                 |
| 5131000007-26        | ESCULTURA                 | 14/10/2014    | 121.80         | 121.80          | -                                | -                               | -                               | -                               | -                                 |
| 5131000007-27        | ESCULTURA                 | 14/10/2014    | 60.90          | 60.90           | -                                | -                               | -                               | -                               | -                                 |
| 5211000098-1         | MAXIMIZADOR               | 24/10/2013    | 3,000.00       | 1.00            | 2,999.00                         | -                               | -                               | -                               | 2,999.00                          |
| 5211000099-1         | MEDIO CARVIN              | 24/10/2013    | 7,500.00       | 1.00            | 7,499.00                         | -                               | -                               | -                               | 7,499.00                          |
| 5211000099-2         | MEDIO CARVIN              | 24/10/2013    | 7,500.00       | 1.00            | 7,499.00                         | -                               | -                               | -                               | 7,499.00                          |
| 5211000099-3         | MEDIO CARVIN              | 24/10/2013    | 7,500.00       | 1.00            | 7,499.00                         | -                               | -                               | -                               | 7,499.00                          |
| 5211000099-4         | MEDIO CARVIN              | 24/10/2013    | 7,500.00       | 1.00            | 7,499.00                         | -                               | -                               | -                               | 7,499.00                          |
| 5111000063-3         | MESA                      | 27/11/2003    | 465.75         | 1.00            | 464.75                           | -                               | -                               | -                               | 464.75                            |
| 5111000063-4         | MESA                      | 27/11/2003    | 465.75         | 1.00            | 464.75                           | -                               | -                               | -                               | 464.75                            |
| 5111000063-5         | MESA                      | 20/04/2011    | 1,392.00       | 1.00            | 1,345.60                         | 45.40                           | -                               | -                               | 1,391.00                          |
| 5111000063-6         | MESA                      | 29/12/2001    | 1,219.00       | 1.00            | 1,218.00                         | -                               | -                               | -                               | 1,218.00                          |
| 5111000063-7         | MESA                      | 05/10/2001    | 1,219.00       | 1.00            | 1,218.00                         | -                               | -                               | -                               | 1,218.00                          |
| 5111000063-8         | MESA                      | 06/07/2001    | 1.00           | 1.00            | -                                | -                               | -                               | -                               | -                                 |
| 5111000063-9         | MESA                      | 04/07/2001    | 1.00           | 1.00            | -                                | -                               | -                               | -                               | -                                 |
| 5111000063-10        | MESA                      | 29/06/2001    | 1.00           | 1.00            | -                                | -                               | -                               | -                               | -                                 |
| 5111000063-11        | MESA                      | 09/07/2001    | 1,380.00       | 1.00            | 1,379.00                         | -                               | -                               | -                               | 1,379.00                          |
| 5111000063-12        | MESA                      | 29/09/2006    | 960.00         | 1.00            | 959.00                           | -                               | -                               | -                               | 959.00                            |
| 5111000063-13        | MESA                      | 29/06/2001    | 1.00           | 1.00            | -                                | -                               | -                               | -                               | -                                 |
| 5111000063-15        | MESA                      | 05/10/2001    | 6,582.88       | 1.00            | 6,581.88                         | -                               | -                               | -                               | 6,581.88                          |
| 5111000063-16        | MESA                      | 29/06/2001    | 11,007.83      | 1.00            | 11,006.83                        | -                               | -                               | -                               | 11,006.83                         |
| 5111000063-17        | MESA                      | 05/06/2007    | 2,530.00       | 1.00            | 2,529.00                         | -                               | -                               | -                               | 2,529.00                          |
| 5111000063-18        | MESA                      | 29/06/2001    | 488.75         | 1.00            | 487.75                           | -                               | -                               | -                               | 487.75                            |
| 5111000063-19        | MESA                      | 04/09/2008    | 1,290.30       | 1.00            | 1,289.30                         | -                               | -                               | -                               | 1,289.30                          |

## AMEALCO DE BONFIL

Del 01 de enero al 31 de octubre 2023

| Número de Inventario | Descripción | Fecha Factura | Monto Original | Valor en libros | Depreciaciones anteriores a 2021 | Depreciación del ejercicio 2021 | Depreciación del ejercicio 2022 | Depreciación del ejercicio 2023 | Depreciación Acumulada en Balance |
|----------------------|-------------|---------------|----------------|-----------------|----------------------------------|---------------------------------|---------------------------------|---------------------------------|-----------------------------------|
| 5111000063-20        | MESA        | 04/09/2008    | 1,290.30       | 1.00            | 1,289.30                         | -                               | -                               | -                               | 1,289.30                          |
| 5111000063-21        | MESA        | 04/09/2008    | 1,290.30       | 1.00            | 1,289.30                         | -                               | -                               | -                               | 1,289.30                          |
| 5111000063-22        | MESA        | 04/09/2008    | 1,290.30       | 1.00            | 1,289.30                         | -                               | -                               | -                               | 1,289.30                          |
| 5111000063-23        | MESA        | 04/09/2008    | 1,290.30       | 1.00            | 1,289.30                         | -                               | -                               | -                               | 1,289.30                          |
| 5111000063-24        | MESA        | 13/06/2005    | 1,242.00       | 1.00            | 1,241.00                         | -                               | -                               | -                               | 1,241.00                          |
| 5111000063-25        | MESA        | 13/06/2005    | 1,242.00       | 1.00            | 1,241.00                         | -                               | -                               | -                               | 1,241.00                          |
| 5111000063-26        | MESA        | 13/06/2005    | 1,242.00       | 1.00            | 1,241.00                         | -                               | -                               | -                               | 1,241.00                          |
| 5111000063-27        | MESA        | 13/06/2005    | 1,242.00       | 1.00            | 1,241.00                         | -                               | -                               | -                               | 1,241.00                          |
| 5111000063-28        | MESA        | 13/06/2005    | 1,242.00       | 1.00            | 1,241.00                         | -                               | -                               | -                               | 1,241.00                          |
| 5111000063-29        | MESA        | 13/06/2005    | 1,242.00       | 1.00            | 1,241.00                         | -                               | -                               | -                               | 1,241.00                          |
| 5111000063-30        | MESA        | 29/06/2001    | 1,144.25       | 1.00            | 1,143.25                         | -                               | -                               | -                               | 1,143.25                          |
| 5111000063-31        | MESA        | 29/06/2001    | 1,144.25       | 1.00            | 1,143.25                         | -                               | -                               | -                               | 1,143.25                          |
| 5111000063-32        | MESA        | 29/06/2001    | 1,144.25       | 1.00            | 1,143.25                         | -                               | -                               | -                               | 1,143.25                          |
| 5111000063-33        | MESA        | 29/06/2001    | 1,144.25       | 1.00            | 1,143.25                         | -                               | -                               | -                               | 1,143.25                          |
| 5111000063-34        | MESA        | 29/06/2001    | 1,144.25       | 1.00            | 1,143.25                         | -                               | -                               | -                               | 1,143.25                          |
| 5111000063-35        | MESA        | 29/06/2001    | 1,144.25       | 1.00            | 1,143.25                         | -                               | -                               | -                               | 1,143.25                          |
| 5111000063-36        | MESA        | 29/06/2001    | 1,144.25       | 1.00            | 1,143.25                         | -                               | -                               | -                               | 1,143.25                          |
| 5111000063-37        | MESA        | 29/06/2001    | 1,144.25       | 1.00            | 1,143.25                         | -                               | -                               | -                               | 1,143.25                          |
| 5111000063-38        | MESA        | 29/06/2001    | 1,144.25       | 1.00            | 1,143.25                         | -                               | -                               | -                               | 1,143.25                          |
| 5111000063-39        | MESA        | 29/06/2001    | 1,144.25       | 1.00            | 1,143.25                         | -                               | -                               | -                               | 1,143.25                          |
| 5111000063-40        | MESA        | 09/07/2001    | 1,144.25       | 1.00            | 1,143.25                         | -                               | -                               | -                               | 1,143.25                          |
| 5111000063-41        | MESA        | 09/07/2001    | 1,067.59       | 1.00            | 1,066.59                         | -                               | -                               | -                               | 1,066.59                          |
| 5111000063-42        | MESA        | 09/07/2001    | 1,067.59       | 1.00            | 1,066.59                         | -                               | -                               | -                               | 1,066.59                          |
| 5111000063-43        | MESA        | 09/07/2001    | 1,067.59       | 1.00            | 1,066.59                         | -                               | -                               | -                               | 1,066.59                          |
| 5111000063-44        | MESA        | 14/07/2006    | 1,144.25       | 1.00            | 1,143.25                         | -                               | -                               | -                               | 1,143.25                          |
| 5111000063-45        | MESA        | 10/06/2005    | 1,150.00       | 1.00            | 1,149.00                         | -                               | -                               | -                               | 1,149.00                          |
| 5111000063-46        | MESA        | 07/07/2001    | 1.00           | 1.00            | -                                | -                               | -                               | -                               | -                                 |
| 5111000063-47        | MESA        | 15/10/2001    | 1,380.00       | 1.00            | 1,379.00                         | -                               | -                               | -                               | 1,379.00                          |
| 5111000063-48        | MESA        | 13/02/2005    | 517.50         | 1.00            | 516.50                           | -                               | -                               | -                               | 516.50                            |
| 5111000063-49        | MESA        | 13/06/2005    | 517.50         | 1.00            | 516.50                           | -                               | -                               | -                               | 516.50                            |

## AMEALCO DE BONFIL

Del 01 de enero al 31 de octubre 2023

| Número de Inventario | Descripción | Fecha Factura | Monto Original | Valor en libros | Depreciaciones anteriores a 2021 | Depreciación del ejercicio 2021 | Depreciación del ejercicio 2022 | Depreciación del ejercicio 2023 | Depreciación Acumulada en Balance |
|----------------------|-------------|---------------|----------------|-----------------|----------------------------------|---------------------------------|---------------------------------|---------------------------------|-----------------------------------|
| 5111000063-50        | MESA        | 13/06/2005    | 517.50         | 1.00            | 516.50                           | -                               | -                               | -                               | 516.50                            |
| 5111000063-51        | MESA        | 13/06/2005    | 517.50         | 1.00            | 516.50                           | -                               | -                               | -                               | 516.50                            |
| 5111000063-52        | MESA        | 05/07/2001    | 1.00           | 1.00            | -                                | -                               | -                               | -                               | -                                 |
| 5111000063-53        | MESA        | 30/07/2001    | 449.94         | 1.00            | 448.94                           | -                               | -                               | -                               | 448.94                            |
| 5111000063-54        | MESA        | 04/10/2010    | 1,803.80       | 1.00            | 1,802.80                         | -                               | -                               | -                               | 1,802.80                          |
| 5111000063-55        | MESA        | 04/10/2010    | 1,803.80       | 1.00            | 1,802.80                         | -                               | -                               | -                               | 1,802.80                          |
| 5111000063-56        | MESA        | 04/10/2010    | 1,803.80       | 1.00            | 1,802.80                         | -                               | -                               | -                               | 1,802.80                          |
| 5111000063-57        | MESA        | 27/11/2003    | 465.75         | 1.00            | 464.75                           | -                               | -                               | -                               | 464.75                            |
| 5111000063-58        | MESA        | 20/03/2004    | 1,035.00       | 1.00            | 1,034.00                         | -                               | -                               | -                               | 1,034.00                          |
| 5111000063-59        | MESA        | 07/04/2004    | 494.50         | 1.00            | 493.50                           | -                               | -                               | -                               | 493.50                            |
| 5111000063-60        | MESA        | 07/04/2004    | 494.50         | 1.00            | 493.50                           | -                               | -                               | -                               | 493.50                            |
| 5111000063-61        | MESA        | 07/04/2004    | 494.50         | 1.00            | 493.50                           | -                               | -                               | -                               | 493.50                            |
| 5111000063-62        | MESA        | 07/04/2004    | 494.50         | 1.00            | 493.50                           | -                               | -                               | -                               | 493.50                            |
| 5111000063-63        | MESA        | 07/04/2004    | 494.50         | 1.00            | 493.50                           | -                               | -                               | -                               | 493.50                            |
| 5111000063-64        | MESA        | 25/05/2004    | 908.50         | 1.00            | 907.50                           | -                               | -                               | -                               | 907.50                            |
| 5111000063-65        | MESA        | 25/05/2004    | 908.50         | 1.00            | 907.50                           | -                               | -                               | -                               | 907.50                            |
| 5111000063-66        | MESA        | 25/05/2004    | 908.50         | 1.00            | 907.50                           | -                               | -                               | -                               | 907.50                            |
| 5111000063-67        | MESA        | 05/07/2001    | 422.00         | 1.00            | 421.00                           | -                               | -                               | -                               | 421.00                            |
| 5111000063-68        | MESA        | 25/05/2004    | 690.00         | 1.00            | 689.00                           | -                               | -                               | -                               | 689.00                            |
| 5111000063-69        | MESA        | 30/06/2001    | 747.50         | 1.00            | 746.50                           | -                               | -                               | -                               | 746.50                            |
| 5111000063-70        | MESA        | 30/06/2001    | 747.50         | 1.00            | 746.50                           | -                               | -                               | -                               | 746.50                            |
| 5111000063-71        | MESA        | 30/06/2001    | 747.50         | 1.00            | 746.50                           | -                               | -                               | -                               | 746.50                            |
| 5111000063-72        | MESA        | 30/06/2001    | 747.50         | 1.00            | 746.50                           | -                               | -                               | -                               | 746.50                            |
| 5111000063-73        | MESA        | 09/07/2001    | 747.50         | 1.00            | 746.50                           | -                               | -                               | -                               | 746.50                            |
| 5111000063-74        | MESA        | 09/07/2001    | 697.41         | 1.00            | 696.41                           | -                               | -                               | -                               | 696.41                            |
| 5111000063-75        | MESA        | 09/07/2001    | 697.41         | 1.00            | 696.41                           | -                               | -                               | -                               | 696.41                            |
| 5111000063-76        | MESA        | 09/07/2001    | 697.41         | 1.00            | 696.41                           | -                               | -                               | -                               | 696.41                            |
| 5111000063-77        | MESA        | 09/07/2001    | 697.41         | 1.00            | 696.41                           | -                               | -                               | -                               | 696.41                            |
| 5111000063-78        | MESA        | 14/07/2006    | 747.50         | 1.00            | 746.50                           | -                               | -                               | -                               | 746.50                            |
| 5111000063-80        | MESA        | 29/06/2001    | 254.00         | 1.00            | 253.00                           | -                               | -                               | -                               | 253.00                            |

## AMEALCO DE BONFIL

Del 01 de enero al 31 de octubre 2023

| Número de Inventario | Descripción | Fecha Factura | Monto Original | Valor en libros | Depreciaciones anteriores a 2021 | Depreciación del ejercicio 2021 | Depreciación del ejercicio 2022 | Depreciación del ejercicio 2023 | Depreciación Acumulada en Balance |
|----------------------|-------------|---------------|----------------|-----------------|----------------------------------|---------------------------------|---------------------------------|---------------------------------|-----------------------------------|
| 5111000063-81        | MESA        | 29/06/2001    | 1,375.00       | 1.00            | 1,374.00                         | -                               | -                               | -                               | 1,374.00                          |
| 5111000063-82        | MESA        | 06/08/2007    | 2,341.46       | 1.00            | 2,340.46                         | -                               | -                               | -                               | 2,340.46                          |
| 5111000063-84        | MESA        | 21/06/2005    | 747.50         | 1.00            | 746.50                           | -                               | -                               | -                               | 746.50                            |
| 5111000063-92        | MESA        | 06/07/2001    | 1.00           | 1.00            | -                                | -                               | -                               | -                               | -                                 |
| 5111000063-93        | MESA        | 06/07/2001    | 1.00           | 1.00            | -                                | -                               | -                               | -                               | -                                 |
| 5111000063-94        | MESA        | 06/07/2001    | 1.00           | 1.00            | -                                | -                               | -                               | -                               | -                                 |
| 5111000063-95        | MESA        | 06/07/2001    | 1.00           | 1.00            | -                                | -                               | -                               | -                               | -                                 |
| 5111000063-96        | MESA        | 06/07/2001    | 1.00           | 1.00            | -                                | -                               | -                               | -                               | -                                 |
| 5111000063-97        | MESA        | 06/07/2001    | 1.00           | 1.00            | -                                | -                               | -                               | -                               | -                                 |
| 5111000063-98        | MESA        | 06/07/2001    | 1.00           | 1.00            | -                                | -                               | -                               | -                               | -                                 |
| 5111000063-99        | MESA        | 06/07/2001    | 1.00           | 1.00            | -                                | -                               | -                               | -                               | -                                 |
| 5111000063-100       | MESA        | 06/07/2001    | 1.00           | 1.00            | -                                | -                               | -                               | -                               | -                                 |
| 5111000063-101       | MESA        | 06/07/2001    | 1.00           | 1.00            | -                                | -                               | -                               | -                               | -                                 |
| 5111000063-102       | MESA        | 06/07/2001    | 1.00           | 1.00            | -                                | -                               | -                               | -                               | -                                 |
| 5111000063-103       | MESA        | 29/06/2001    | 253.00         | 1.00            | 252.00                           | -                               | -                               | -                               | 252.00                            |
| 5111000063-104       | MESA        | 29/06/2001    | 253.00         | 1.00            | 252.00                           | -                               | -                               | -                               | 252.00                            |
| 5111000063-105       | MESA        | 09/07/2001    | 1,067.59       | 1.00            | 1,066.59                         | -                               | -                               | -                               | 1,066.59                          |
| 5111000063-106       | MESA        | 09/07/2001    | 1,067.59       | 1.00            | 1,066.59                         | -                               | -                               | -                               | 1,066.59                          |
| 5111000063-107       | MESA        | 09/07/2001    | 1,067.59       | 1.00            | 1,066.59                         | -                               | -                               | -                               | 1,066.59                          |
| 5111000063-108       | MESA        | 09/07/2001    | 1,067.59       | 1.00            | 1,066.59                         | -                               | -                               | -                               | 1,066.59                          |
| 5111000063-109       | MESA        | 09/07/2001    | 1,067.59       | 1.00            | 1,066.59                         | -                               | -                               | -                               | 1,066.59                          |
| 5111000063-110       | MESA        | 09/07/2001    | 1,070.10       | 1.00            | 1,069.10                         | -                               | -                               | -                               | 1,069.10                          |
| 5111000063-111       | MESA        | 09/07/2001    | 1,070.10       | 1.00            | 1,069.10                         | -                               | -                               | -                               | 1,069.10                          |
| 5111000063-112       | MESA        | 09/07/2001    | 1,070.10       | 1.00            | 1,069.10                         | -                               | -                               | -                               | 1,069.10                          |
| 5111000063-113       | MESA        | 09/07/2001    | 1,070.10       | 1.00            | 1,069.10                         | -                               | -                               | -                               | 1,069.10                          |
| 5111000063-114       | MESA        | 25/03/2002    | 828.00         | 1.00            | 827.00                           | -                               | -                               | -                               | 827.00                            |
| 5111000063-115       | MESA        | 25/03/2002    | 828.00         | 1.00            | 827.00                           | -                               | -                               | -                               | 827.00                            |
| 5111000063-116       | MESA        | 25/03/2002    | 828.00         | 1.00            | 827.00                           | -                               | -                               | -                               | 827.00                            |
| 5111000063-117       | MESA        | 25/03/2002    | 828.00         | 1.00            | 827.00                           | -                               | -                               | -                               | 827.00                            |
| 5111000063-118       | MESA        | 25/03/2002    | 828.00         | 1.00            | 827.00                           | -                               | -                               | -                               | 827.00                            |

## AMEALCO DE BONFIL

Del 01 de enero al 31 de octubre 2023

| Número de Inventario | Descripción | Fecha Factura | Monto Original | Valor en libros | Depreciaciones anteriores a 2021 | Depreciación del ejercicio 2021 | Depreciación del ejercicio 2022 | Depreciación del ejercicio 2023 | Depreciación Acumulada en Balance |
|----------------------|-------------|---------------|----------------|-----------------|----------------------------------|---------------------------------|---------------------------------|---------------------------------|-----------------------------------|
| 5111000063-119       | MESA        | 25/03/2002    | 828.00         | 1.00            | 827.00                           | -                               | -                               | -                               | 827.00                            |
| 5111000063-120       | MESA        | 25/03/2002    | 828.00         | 1.00            | 827.00                           | -                               | -                               | -                               | 827.00                            |
| 5111000063-121       | MESA        | 25/03/2002    | 828.00         | 1.00            | 827.00                           | -                               | -                               | -                               | 827.00                            |
| 5111000063-122       | MESA        | 25/03/2002    | 828.00         | 1.00            | 827.00                           | -                               | -                               | -                               | 827.00                            |
| 5111000063-123       | MESA        | 25/03/2002    | 828.00         | 1.00            | 827.00                           | -                               | -                               | -                               | 827.00                            |
| 5111000063-124       | MESA        | 25/03/2002    | 828.00         | 1.00            | 827.00                           | -                               | -                               | -                               | 827.00                            |
| 5111000063-125       | MESA        | 25/03/2002    | 828.00         | 1.00            | 827.00                           | -                               | -                               | -                               | 827.00                            |
| 5111000063-126       | MESA        | 25/03/2002    | 828.00         | 1.00            | 827.00                           | -                               | -                               | -                               | 827.00                            |
| 5111000063-127       | MESA        | 25/03/2002    | 828.00         | 1.00            | 827.00                           | -                               | -                               | -                               | 827.00                            |
| 5111000063-129       | MESA        | 06/07/2001    | 1.00           | 1.00            | -                                | -                               | -                               | -                               | -                                 |
| 5111000063-131       | MESA        | 09/07/2001    | 823.54         | 1.00            | 822.54                           | -                               | -                               | -                               | 822.54                            |
| 5111000063-132       | MESA        | 09/07/2001    | 823.54         | 1.00            | 822.54                           | -                               | -                               | -                               | 822.54                            |
| 5111000063-133       | MESA        | 09/07/2001    | 462.88         | 1.00            | 461.88                           | -                               | -                               | -                               | 461.88                            |
| 5111000063-134       | MESA        | 09/07/2001    | 462.88         | 1.00            | 461.88                           | -                               | -                               | -                               | 461.88                            |
| 5111000063-135       | MESA        | 09/07/2001    | 699.06         | 1.00            | 698.06                           | -                               | -                               | -                               | 698.06                            |
| 5111000063-136       | MESA        | 09/07/2001    | 699.06         | 1.00            | 698.06                           | -                               | -                               | -                               | 698.06                            |
| 5111000063-137       | MESA        | 09/07/2001    | 699.06         | 1.00            | 698.06                           | -                               | -                               | -                               | 698.06                            |
| 5111000063-138       | MESA        | 09/07/2001    | 517.50         | 1.00            | 516.50                           | -                               | -                               | -                               | 516.50                            |
| 5111000063-139       | MESA        | 09/07/2001    | 517.50         | 1.00            | 516.50                           | -                               | -                               | -                               | 516.50                            |
| 5111000063-140       | MESA        | 09/07/2001    | 517.50         | 1.00            | 516.50                           | -                               | -                               | -                               | 516.50                            |
| 5111000063-141       | MESA        | 09/07/2001    | 517.50         | 1.00            | 516.50                           | -                               | -                               | -                               | 516.50                            |
| 5211000096-1         | MEZCLADORA  | 24/06/2013    | 5,249.00       | 1.00            | 3,936.60                         | 524.88                          | 524.88                          | 261.64                          | 5,248.00                          |
| 5211000096-3         | MEZCLADORA  | 24/10/2013    | 5,000.00       | 1.00            | 3,583.62                         | 500.04                          | 500.04                          | 415.30                          | 4,999.00                          |
| 5211000092-1         | MICROFONO   | 30/11/2013    | 2,999.99       | 1.00            | 2,998.99                         | -                               | -                               | -                               | 2,998.99                          |
| 5211000092-2         | MICROFONO   | 27/07/2001    | 2,788.75       | 1.00            | 2,787.75                         | -                               | -                               | -                               | 2,787.75                          |
| 5211000092-7         | MICROFONO   | 31/07/2001    | 631.22         | 1.00            | 630.22                           | -                               | -                               | -                               | 630.22                            |
| 5211000092-8         | MICROFONO   | 31/07/2001    | 631.22         | 1.00            | 630.22                           | -                               | -                               | -                               | 630.22                            |
| 5112000005-1         | PODIUM      | 06/08/2007    | 6,845.27       | 1.00            | 6,844.27                         | -                               | -                               | -                               | 6,844.27                          |
| 5112000005-2         | PODIUM      | 06/08/2007    | 3,675.00       | 1.00            | 3,674.00                         | -                               | -                               | -                               | 3,674.00                          |
| 5112000005-3         | PODIUM      | 06/08/2007    | 3,675.00       | 1.00            | 3,674.00                         | -                               | -                               | -                               | 3,674.00                          |

## AMEALCO DE BONFIL

Del 01 de enero al 31 de octubre 2023

| Número de Inventario | Descripción        | Fecha Factura | Monto Original | Valor en libros | Depreciaciones anteriores a 2021 | Depreciación del ejercicio 2021 | Depreciación del ejercicio 2022 | Depreciación del ejercicio 2023 | Depreciación Acumulada en Balance |
|----------------------|--------------------|---------------|----------------|-----------------|----------------------------------|---------------------------------|---------------------------------|---------------------------------|-----------------------------------|
| 511200002-103        | ARCHIVERO          | 13/06/2005    | 15,952.80      | 1.00            | 15,951.80                        | -                               | -                               | -                               | 15,951.80                         |
| 511200005-4          | PODIUM             | 09/08/2001    | 540.50         | 1.00            | 539.50                           | -                               | -                               | -                               | 539.50                            |
| 511200005-5          | PODIUM             | 10/12/2001    | 460.00         | 1.00            | 459.00                           | -                               | -                               | -                               | 459.00                            |
| 511200005-6          | PODIUM             | 29/03/2004    | 3,450.00       | 1.00            | 3,449.00                         | -                               | -                               | -                               | 3,449.00                          |
| 511200005-7          | PODIUM             | 06/08/2007    | 8,222.20       | 1.00            | 8,221.20                         | -                               | -                               | -                               | 8,221.20                          |
| 5291000023-1         | CASETA DESARMABLE  | 04/07/2001    | 1.00           | 1.00            | -                                | -                               | -                               | -                               | -                                 |
| 5291000023-2         | CASETA DESARMABLE  | 04/07/2001    | 11,500.00      | 1.00            | 11,499.00                        | -                               | -                               | -                               | 11,499.00                         |
| 511200005-8          | PODIUM             | 06/08/2007    | 3,650.63       | 1.00            | 3,649.63                         | -                               | -                               | -                               | 3,649.63                          |
| 511200005-9          | PODIUM             | 06/08/2007    | 33,308.58      | 1.00            | 33,307.58                        | -                               | -                               | -                               | 33,307.58                         |
| 511200005-10         | PODIUM             | 04/10/2010    | 3,364.00       | 1.00            | 3,363.00                         | -                               | -                               | -                               | 3,363.00                          |
| 511200005-11         | PODIUM             | 06/07/2005    | 1,840.00       | 1.00            | 1,839.00                         | -                               | -                               | -                               | 1,839.00                          |
| 511200005-12         | PODIUM             | 06/10/2012    | 4,308.82       | 1.00            | 3,519.18                         | 430.92                          | 357.72                          | -                               | 4,307.82                          |
| 511200005-13         | PODIUM             | 06/10/2012    | 3,068.50       | 1.00            | 2,505.86                         | 306.84                          | 254.80                          | -                               | 3,067.50                          |
| 511200005-14         | PODIUM             | 06/10/2012    | 3,068.50       | 1.00            | 2,505.86                         | 306.84                          | 254.80                          | -                               | 3,067.50                          |
| 511200005-15         | PODIUM             | 06/10/2012    | 3,068.50       | 1.00            | 2,505.86                         | 306.84                          | 254.80                          | -                               | 3,067.50                          |
| 5151000131-1         | MONITOR            | 21/02/2014    | 2,639.93       | 1.00            | 2,638.93                         | -                               | -                               | -                               | 2,638.93                          |
| 5671000167-3         | BOMBA PARA AGUA    | 09/07/2001    | 1.00           | 1.00            | -                                | -                               | -                               | -                               | -                                 |
| 5671000074-2         | MOTOSIERRA         | 27/02/2010    | 3,672.00       | 1.00            | 3,671.00                         | -                               | -                               | -                               | 3,671.00                          |
| 511200004-1          | MUEBLES DE OFICINA | 27/09/2006    | 4,600.00       | 1.00            | 4,599.00                         | -                               | -                               | -                               | 4,599.00                          |
| 511200004-2          | MUEBLES DE OFICINA | 27/09/2006    | 4,370.00       | 1.00            | 4,369.00                         | -                               | -                               | -                               | 4,369.00                          |
| 511200002-104        | ARCHIVERO          | 13/06/2005    | 8,280.00       | 1.00            | 8,279.00                         | -                               | -                               | -                               | 8,279.00                          |
| 511200004-3          | MUEBLES DE OFICINA | 29/06/2001    | 1.00           | 1.00            | -                                | -                               | -                               | -                               | -                                 |
| 511200004-4          | MUEBLES DE OFICINA | 04/05/2002    | 6,325.00       | 1.00            | 6,324.00                         | -                               | -                               | -                               | 6,324.00                          |
| 511200004-5          | MUEBLES DE OFICINA | 19/08/2010    | 2,900.00       | 1.00            | 2,899.00                         | -                               | -                               | -                               | 2,899.00                          |
| 511200004-6          | MUEBLES DE OFICINA | 05/07/2001    | 1.00           | 1.00            | -                                | -                               | -                               | -                               | -                                 |
| 511200004-7          | MUEBLES DE OFICINA | 13/04/2001    | 1.00           | 1.00            | -                                | -                               | -                               | -                               | -                                 |
| 511200004-8          | MUEBLES DE OFICINA | 20/03/2004    | 690.00         | 1.00            | 689.00                           | -                               | -                               | -                               | 689.00                            |
| 511200004-9          | MUEBLES DE OFICINA | 08/08/2001    | 1,736.50       | 1.00            | 1,735.50                         | -                               | -                               | -                               | 1,735.50                          |
| 511200004-11         | MUEBLES DE OFICINA | 13/07/2006    | 823.54         | 1.00            | 822.54                           | -                               | -                               | -                               | 822.54                            |
| 511200004-12         | MUEBLES DE OFICINA | 13/07/2006    | 823.54         | 1.00            | 822.54                           | -                               | -                               | -                               | 822.54                            |

## AMEALCO DE BONFIL

Del 01 de enero al 31 de octubre 2023

| Número de Inventario | Descripción  | Fecha Factura | Monto Original | Valor en libros | Depreciaciones anteriores a 2021 | Depreciación del ejercicio 2021 | Depreciación del ejercicio 2022 | Depreciación del ejercicio 2023 | Depreciación Acumulada en Balance |
|----------------------|--|---------------|----------------|-----------------|----------------------------------|---------------------------------|---------------------------------|---------------------------------|-----------------------------------|
| 511200004-14         | MUEBLES DE OFICINA                                     | 13/07/2006    | 823.54         | 1.00            | 822.54                           | -                               | -                               | -                               | 822.54                            |
| 511200004-15         | MUEBLES DE OFICINA                                     | 13/07/2006    | 823.54         | 1.00            | 822.54                           | -                               | -                               | -                               | 822.54                            |
| 511200004-16         | MUEBLES DE OFICINA                                     | 13/07/2006    | 823.54         | 1.00            | 822.54                           | -                               | -                               | -                               | 822.54                            |
| 511200004-17         | MUEBLES DE OFICINA                                     | 14/07/2006    | 823.54         | 1.00            | 822.54                           | -                               | -                               | -                               | 822.54                            |
| 511200004-18         | MUEBLES DE OFICINA                                     | 09/08/2001    | 4,140.00       | 1.00            | 4,139.00                         | -                               | -                               | -                               | 4,139.00                          |
| 511200004-20         | MUEBLES DE OFICINA                                     | 17/09/2003    | 1.00           | 1.00            | -                                | -                               | -                               | -                               | -                                 |
| 511100028-126        | ESCRITORIO   | 04/07/2001    | 425.00         | 1.00            | 424.00                           | -                               | -                               | -                               | 424.00                            |
| 511200004-21         | MUEBLES DE OFICINA                                     | 07/11/2008    | 4,140.00       | 1.00            | 4,139.00                         | -                               | -                               | -                               | 4,139.00                          |
| 511200005-16         | PODIUM   | 23/10/2002    | 2,070.00       | 1.00            | 2,069.00                         | -                               | -                               | -                               | 2,069.00                          |
| 511100042-30         | LOCKER   | 05/07/2001    | 1.00           | 1.00            | -                                | -                               | -                               | -                               | -                                 |
| 511100042-31         | LOCKER   | 05/07/2001    | 1.00           | 1.00            | -                                | -                               | -                               | -                               | -                                 |
| 515100029-7          | EQUIPO MULTIFUNCIONES (SCANNER, COPIADORA, IMPRESORA,) | 17/12/2013    | 7,998.39       | 1.00            | 7,997.39                         | -                               | -                               | -                               | 7,997.39                          |
| 515100029-9          | EQUIPO MULTIFUNCIONES (SCANNER, COPIADORA, IMPRESORA,) | 20/05/2014    | 110,084.00     | 1.00            | 110,083.00                       | -                               | -                               | -                               | 110,083.00                        |
| 515100029-10         | EQUIPO MULTIFUNCIONES (SCANNER, COPIADORA, IMPRESORA,) | 09/07/2001    | 345.00         | 1.00            | 344.00                           | -                               | -                               | -                               | 344.00                            |
| 522100026-11         | APARATOS DEPORTIVOS                                    | 09/07/2001    | 1.00           | 1.00            | -                                | -                               | -                               | -                               | -                                 |
| 511200006-24         | OTROS MUEBLES  | 07/04/2004    | 3,220.00       | 1.00            | 3,219.00                         | -                               | -                               | -                               | 3,219.00                          |
| 5291000125-1         | NACIMIENTO   | 03/05/2013    | 17,400.00      | 1.00            | 17,399.00                        | -                               | -                               | -                               | 17,399.00                         |
| 515100072-3          | NO-BREAK   | 25/03/2003    | 971.75         | 1.00            | 970.75                           | -                               | -                               | -                               | 970.75                            |
| 515100072-4          | NO-BREAK   | 07/04/2003    | 1,897.50       | 1.00            | 1,896.50                         | -                               | -                               | -                               | 1,896.50                          |
| 515100072-5          | NO-BREAK   | 07/04/2003    | 1,897.50       | 1.00            | 1,896.50                         | -                               | -                               | -                               | 1,896.50                          |
| 515100072-6          | NO-BREAK   | 07/04/2003    | 1,897.50       | 1.00            | 1,896.50                         | -                               | -                               | -                               | 1,896.50                          |
| 515100072-8          | NO-BREAK   | 01/07/2004    | 1,230.11       | 1.00            | 1,229.11                         | -                               | -                               | -                               | 1,229.11                          |
| 515100072-10         | NO-BREAK   | 01/07/2004    | 1,230.11       | 1.00            | 1,229.11                         | -                               | -                               | -                               | 1,229.11                          |
| 515100072-11         | NO-BREAK   | 13/06/2005    | 920.00         | 1.00            | 919.00                           | -                               | -                               | -                               | 919.00                            |
| 515100072-12         | NO-BREAK   | 13/06/2005    | 920.00         | 1.00            | 919.00                           | -                               | -                               | -                               | 919.00                            |
| 515100072-13         | NO-BREAK   | 13/06/2005    | 920.00         | 1.00            | 919.00                           | -                               | -                               | -                               | 919.00                            |
| 515100072-15         | NO-BREAK   | 23/08/2008    | 2,000.00       | 1.00            | 1,999.00                         | -                               | -                               | -                               | 1,999.00                          |

## AMEALCO DE BONFIL

Del 01 de enero al 31 de octubre 2023

| Número de Inventario | Descripción                    | Fecha Factura | Monto Original | Valor en libros | Depreciaciones anteriores a 2021 | Depreciación del ejercicio 2021 | Depreciación del ejercicio 2022 | Depreciación del ejercicio 2023 | Depreciación Acumulada en Balance |
|----------------------|--------------------------------|---------------|----------------|-----------------|----------------------------------|---------------------------------|---------------------------------|---------------------------------|-----------------------------------|
| 5151000072-16        | NO-BREAK                       | 19/09/2009    | 18,990.00      | 1.00            | 18,989.00                        | -                               | -                               | -                               | 18,989.00                         |
| 5151000072-18        | NO-BREAK                       | 24/07/2012    | 4,280.28       | 1.00            | 4,279.28                         | -                               | -                               | -                               | 4,279.28                          |
| 5151000072-19        | NO-BREAK                       | 13/07/2012    | 4,280.28       | 1.00            | 4,279.28                         | -                               | -                               | -                               | 4,279.28                          |
| 5151000072-20        | NO-BREAK                       | 09/08/2001    | 1,399.00       | 1.00            | 1,398.00                         | -                               | -                               | -                               | 1,398.00                          |
| 5151000072-21        | NO-BREAK                       | 09/08/2001    | 1,399.00       | 1.00            | 1,398.00                         | -                               | -                               | -                               | 1,398.00                          |
| 5151000072-22        | NO-BREAK                       | 09/08/2001    | 1,399.00       | 1.00            | 1,398.00                         | -                               | -                               | -                               | 1,398.00                          |
| 5151000072-23        | NO-BREAK                       | 09/08/2001    | 1,399.00       | 1.00            | 1,398.00                         | -                               | -                               | -                               | 1,398.00                          |
| 5211000100-1         | NUMARK                         | 24/10/2013    | 3,000.00       | 1.00            | 2,999.00                         | -                               | -                               | -                               | 2,999.00                          |
| 5691000310-3         | ODOMETRO                       | 23/05/2007    | 2,309.00       | 1.00            | 2,308.00                         | -                               | -                               | -                               | 2,308.00                          |
| 5671000175-1         | OPRESOR                        | 26/09/2006    | 920.00         | 1.00            | 919.00                           | -                               | -                               | -                               | 919.00                            |
| 5191000032-3         | CIRCUITO CERRADO DE TELEVISIÓN | 30/11/2013    | 3,499.00       | 28.96           | 2,478.60                         | 349.92                          | 349.92                          | 291.60                          | 3,470.04                          |
| 5691000309-1         | PAPELERA                       | 02/07/2014    | 11,020.00      | 826.87          | 7,070.91                         | 1,101.96                        | 1,101.96                        | 918.30                          | 10,193.13                         |
| 5221000013-6         | MANCUERNA (PIEZA COMPLETA)     | 09/07/2001    | 1.00           | 1.00            | -                                | -                               | -                               | -                               | -                                 |
| 5221000013-7         | MANCUERNA (PIEZA COMPLETA)     | 09/07/2001    | 1.00           | 1.00            | -                                | -                               | -                               | -                               | -                                 |
| 5221000013-8         | MANCUERNA (PIEZA COMPLETA)     | 09/07/2001    | 1.00           | 1.00            | -                                | -                               | -                               | -                               | -                                 |
| 5221000013-9         | MANCUERNA (PIEZA COMPLETA)     | 09/07/2001    | 1.00           | 1.00            | -                                | -                               | -                               | -                               | -                                 |
| 5221000026-12        | APARATOS DEPORTIVOS            | 01/12/2014    | 11,600.00      | 1.00            | 11,599.00                        | -                               | -                               | -                               | 11,599.00                         |
| 5111000028-127       | ESCRITORIO                     | 18/06/2005    | 1,322.50       | 1.00            | 1,321.50                         | -                               | -                               | -                               | 1,321.50                          |
| 5111000028-128       | ESCRITORIO                     | 13/06/2005    | 1,353.55       | 1.00            | 1,352.55                         | -                               | -                               | -                               | 1,352.55                          |
| 5111000028-129       | ESCRITORIO                     | 13/06/2005    | 1,353.55       | 1.00            | 1,352.55                         | -                               | -                               | -                               | 1,352.55                          |
| 5111000028-130       | ESCRITORIO                     | 13/06/2005    | 1,353.55       | 1.00            | 1,352.55                         | -                               | -                               | -                               | 1,352.55                          |
| 5111000028-136       | ESCRITORIO                     | 16/07/2003    | 1,552.50       | 1.00            | 1,551.50                         | -                               | -                               | -                               | 1,551.50                          |
| 5111000028-137       | ESCRITORIO                     | 16/07/2003    | 1,552.50       | 1.00            | 1,551.50                         | -                               | -                               | -                               | 1,551.50                          |
| 5112000008-1         | PERCHERO                       | 29/06/2001    | 1,076.87       | 1.00            | 1,075.87                         | -                               | -                               | -                               | 1,075.87                          |
| 5671000165-4         | LLAVE STILLSON                 | 09/08/2010    | 1,276.00       | 1.00            | 1,275.00                         | -                               | -                               | -                               | 1,275.00                          |
| 5131000007-28        | ESCULTURA                      | 14/10/2014    | 223.59         | 223.59          | -                                | -                               | -                               | -                               | -                                 |
| 5131000007-29        | ESCULTURA                      | 14/10/2014    | 252.30         | 252.30          | -                                | -                               | -                               | -                               | -                                 |
| 5131000007-30        | ESCULTURA                      | 14/10/2014    | 391.50         | 391.50          | -                                | -                               | -                               | -                               | -                                 |
| 5291000083-1         | PIANO                          | 06/07/2001    | 1.00           | 1.00            | -                                | -                               | -                               | -                               | -                                 |



## AMEALCO DE BONFIL

Del 01 de enero al 31 de octubre 2023

| Número de Inventario | Descripción             | Fecha Factura | Monto Original | Valor en libros | Depreciaciones anteriores a 2021 | Depreciación del ejercicio 2021 | Depreciación del ejercicio 2022 | Depreciación del ejercicio 2023 | Depreciación Acumulada en Balance |
|----------------------|-------------------------|---------------|----------------|-----------------|----------------------------------|---------------------------------|---------------------------------|---------------------------------|-----------------------------------|
| 5131000029-3         | PINTURA                 | 06/07/2001    | 1.00           | 1.00            | -                                | -                               | -                               | -                               | -                                 |
| 5131000029-4         | PINTURA                 | 06/07/2001    | 1.00           | 1.00            | -                                | -                               | -                               | -                               | -                                 |
| 5131000029-5         | PINTURA                 | 06/07/2001    | 1.00           | 1.00            | -                                | -                               | -                               | -                               | -                                 |
| 5131000029-6         | PINTURA                 | 06/07/2001    | 1.00           | 1.00            | -                                | -                               | -                               | -                               | -                                 |
| 5671000162-2         | PINZAS                  | 02/02/2012    | 550.00         | 1.00            | 485.48                           | 54.96                           | 8.56                            | -                               | 549.00                            |
| 5511000046-1         | PISTOLA                 | 01/02/2002    | 4,850.56       | 4,850.56        | -                                | -                               | -                               | -                               | -                                 |
| 5511000046-2         | PISTOLA                 | 01/02/2002    | 4,850.56       | 4,850.56        | -                                | -                               | -                               | -                               | -                                 |
| 5511000046-3         | PISTOLA                 | 01/02/2002    | 4,850.56       | 4,850.56        | -                                | -                               | -                               | -                               | -                                 |
| 5511000046-4         | PISTOLA                 | 01/02/2002    | 4,850.56       | 4,850.56        | -                                | -                               | -                               | -                               | -                                 |
| 5511000046-5         | PISTOLA                 | 01/02/2002    | 4,850.56       | 4,850.56        | -                                | -                               | -                               | -                               | -                                 |
| 5511000046-6         | PISTOLA                 | 01/02/2002    | 4,850.56       | 4,850.56        | -                                | -                               | -                               | -                               | -                                 |
| 5511000046-7         | PISTOLA                 | 01/02/2002    | 4,850.56       | 4,850.56        | -                                | -                               | -                               | -                               | -                                 |
| 5511000046-8         | PISTOLA                 | 01/02/2002    | 4,850.56       | 4,850.56        | -                                | -                               | -                               | -                               | -                                 |
| 5511000046-9         | PISTOLA                 | 01/02/2002    | 4,850.56       | 4,850.56        | -                                | -                               | -                               | -                               | -                                 |
| 5511000046-10        | PISTOLA                 | 01/02/2002    | 4,850.56       | 4,850.56        | -                                | -                               | -                               | -                               | -                                 |
| 5511000046-11        | PISTOLA                 | 01/02/2002    | 4,850.56       | 4,850.56        | -                                | -                               | -                               | -                               | -                                 |
| 5511000046-12        | PISTOLA                 | 01/02/2002    | 4,850.56       | 4,850.56        | -                                | -                               | -                               | -                               | -                                 |
| 5511000046-13        | PISTOLA                 | 01/02/2002    | 4,850.56       | 4,850.56        | -                                | -                               | -                               | -                               | -                                 |
| 5511000046-14        | PISTOLA                 | 01/02/2002    | 4,850.56       | 4,850.56        | -                                | -                               | -                               | -                               | -                                 |
| 5511000046-15        | PISTOLA                 | 01/02/2002    | 4,850.56       | 4,850.56        | -                                | -                               | -                               | -                               | -                                 |
| 5511000046-16        | PISTOLA                 | 05/07/2001    | 1.00           | 1.00            | -                                | -                               | -                               | -                               | -                                 |
| 5511000046-17        | PISTOLA                 | 05/07/2001    | 1.00           | 1.00            | -                                | -                               | -                               | -                               | -                                 |
| 5511000046-18        | PISTOLA                 | 05/07/2001    | 1.00           | 1.00            | -                                | -                               | -                               | -                               | -                                 |
| 5511000046-19        | PISTOLA                 | 05/07/2001    | 1.00           | 1.00            | -                                | -                               | -                               | -                               | -                                 |
| 5511000046-20        | PISTOLA                 | 05/07/2001    | 1.00           | 1.00            | -                                | -                               | -                               | -                               | -                                 |
| 5511000046-21        | PISTOLA                 | 13/02/2011    | 2,088.00       | 2,088.00        | -                                | -                               | -                               | -                               | -                                 |
| 5511000046-22        | PISTOLA                 | 13/02/2011    | 2,088.00       | 2,088.00        | -                                | -                               | -                               | -                               | -                                 |
| 5111000071-1         | PIZARRONES Y ROTAFOLIOS | 10/06/2004    | 1,239.55       | 1.00            | 1,238.55                         | -                               | -                               | -                               | 1,238.55                          |
| 5661000061-1         | PLANTA LUZ EMERGENCIA   | 20/09/2007    | 5,300.00       | 1.00            | 5,299.00                         | -                               | -                               | -                               | 5,299.00                          |
| 5211000099-5         | MEDIO CARVIN            | 24/10/2013    | 18,000.00      | 1.00            | 17,999.00                        | -                               | -                               | -                               | 17,999.00                         |

## AMEALCO DE BONFIL

Del 01 de enero al 31 de octubre 2023

| Número de Inventario | Descripción         | Fecha Factura | Monto Original | Valor en libros | Depreciaciones anteriores a 2021 | Depreciación del ejercicio 2021 | Depreciación del ejercicio 2022 | Depreciación del ejercicio 2023 | Depreciación Acumulada en Balance |
|----------------------|---------------------|---------------|----------------|-----------------|----------------------------------|---------------------------------|---------------------------------|---------------------------------|-----------------------------------|
| 5211000099-6         | MEDIO CARVIN        | 24/10/2013    | 15,000.00      | 1.00            | 14,999.00                        | -                               | -                               | -                               | 14,999.00                         |
| 5211000099-7         | MEDIO CARVIN        | 24/10/2013    | 15,000.00      | 1.00            | 14,999.00                        | -                               | -                               | -                               | 14,999.00                         |
| 5112000005-17        | PODIUM              | 27/07/2001    | 1.00           | 1.00            | -                                | -                               | -                               | -                               | -                                 |
| 5112000005-18        | PODIUM              | 30/07/2001    | 6,000.00       | 1.00            | 5,999.00                         | -                               | -                               | -                               | 5,999.00                          |
| 5112000005-19        | PODIUM              | 31/07/2001    | 2,875.00       | 1.00            | 2,874.00                         | -                               | -                               | -                               | 2,874.00                          |
| 5112000005-20        | PODIUM              | 31/07/2001    | 2,875.00       | 1.00            | 2,874.00                         | -                               | -                               | -                               | 2,874.00                          |
| 5112000005-21        | PODIUM              | 31/07/2001    | 2,875.00       | 1.00            | 2,874.00                         | -                               | -                               | -                               | 2,874.00                          |
| 5112000005-22        | PODIUM              | 31/07/2001    | 2,875.00       | 1.00            | 2,874.00                         | -                               | -                               | -                               | 2,874.00                          |
| 5112000005-23        | PODIUM              | 31/07/2001    | 2,875.00       | 1.00            | 2,874.00                         | -                               | -                               | -                               | 2,874.00                          |
| 5112000005-24        | PODIUM              | 31/07/2001    | 2,875.00       | 1.00            | 2,874.00                         | -                               | -                               | -                               | 2,874.00                          |
| 5112000005-25        | PODIUM              | 31/07/2001    | 2,875.00       | 1.00            | 2,874.00                         | -                               | -                               | -                               | 2,874.00                          |
| 5112000005-26        | PODIUM              | 31/07/2001    | 2,875.00       | 1.00            | 2,874.00                         | -                               | -                               | -                               | 2,874.00                          |
| 5112000005-27        | PODIUM              | 31/07/2001    | 2,875.00       | 1.00            | 2,874.00                         | -                               | -                               | -                               | 2,874.00                          |
| 5112000005-28        | PODIUM              | 31/07/2001    | 2,875.00       | 1.00            | 2,874.00                         | -                               | -                               | -                               | 2,874.00                          |
| 5112000005-29        | PODIUM              | 31/07/2001    | 2,875.00       | 1.00            | 2,874.00                         | -                               | -                               | -                               | 2,874.00                          |
| 5221000026-13        | APARATOS DEPORTIVOS | 09/07/2001    | 1.00           | 1.00            | -                                | -                               | -                               | -                               | -                                 |
| 5221000026-14        | APARATOS DEPORTIVOS | 09/07/2001    | 1.00           | 1.00            | -                                | -                               | -                               | -                               | -                                 |
| 5221000026-15        | APARATOS DEPORTIVOS | 01/12/2014    | 11,600.00      | 1.00            | 11,599.00                        | -                               | -                               | -                               | 11,599.00                         |
| 5211000024-5         | CONSOLA             | 01/12/2014    | 5,800.00       | 1.00            | 5,799.00                         | -                               | -                               | -                               | 5,799.00                          |
| 5211000024-6         | CONSOLA             | 01/12/2014    | 2,900.00       | 1.00            | 2,899.00                         | -                               | -                               | -                               | 2,899.00                          |
| 5651000104-6         | RADIO MOBIL         | 25/05/2004    | 4,393.00       | 1.00            | 4,392.00                         | -                               | -                               | -                               | 4,392.00                          |
| 5651000104-8         | RADIO MOBIL         | 03/02/2011    | 5,394.00       | 1.00            | 5,304.10                         | 88.90                           | -                               | -                               | 5,393.00                          |
| 5651000104-9         | RADIO MOBIL         | 10/03/2011    | 5,394.00       | 1.00            | 5,259.15                         | 133.85                          | -                               | -                               | 5,393.00                          |
| 5651000104-10        | RADIO MOBIL         | 10/03/2011    | 5,394.00       | 1.00            | 5,259.15                         | 133.85                          | -                               | -                               | 5,393.00                          |
| 5651000104-11        | RADIO MOBIL         | 10/03/2011    | 5,394.00       | 1.00            | 5,259.15                         | 133.85                          | -                               | -                               | 5,393.00                          |
| 5651000104-12        | RADIO MOBIL         | 10/03/2011    | 5,394.00       | 1.00            | 5,259.15                         | 133.85                          | -                               | -                               | 5,393.00                          |
| 5651000104-13        | RADIO MOBIL         | 10/03/2011    | 5,394.00       | 1.00            | 5,259.15                         | 133.85                          | -                               | -                               | 5,393.00                          |
| 5651000104-14        | RADIO MOBIL         | 31/03/2011    | 5,394.00       | 1.00            | 5,259.15                         | 133.85                          | -                               | -                               | 5,393.00                          |
| 5651000104-15        | RADIO MOBIL         | 31/03/2011    | 5,394.00       | 1.00            | 5,259.15                         | 133.85                          | -                               | -                               | 5,393.00                          |
| 5651000104-16        | RADIO MOBIL         | 31/03/2011    | 5,394.00       | 1.00            | 5,259.15                         | 133.85                          | -                               | -                               | 5,393.00                          |

## AMEALCO DE BONFIL

Del 01 de enero al 31 de octubre 2023

| Número de Inventario | Descripción                    | Fecha Factura | Monto Original | Valor en libros | Depreciaciones anteriores a 2021 | Depreciación del ejercicio 2021 | Depreciación del ejercicio 2022 | Depreciación del ejercicio 2023 | Depreciación Acumulada en Balance |
|----------------------|--------------------------------|---------------|----------------|-----------------|----------------------------------|---------------------------------|---------------------------------|---------------------------------|-----------------------------------|
| 5651000104-17        | RADIO MOBIL                    | 31/03/2011    | 5,394.00       | 1.00            | 5,259.15                         | 133.85                          | -                               | -                               | 5,393.00                          |
| 5651000104-18        | RADIO MOBIL                    | 20/06/2013    | 4,553.00       | 1.00            | 3,414.60                         | 455.28                          | 455.28                          | 226.84                          | 4,552.00                          |
| 5651000104-19        | RADIO MOBIL                    | 20/06/2013    | 4,553.00       | 1.00            | 3,414.60                         | 455.28                          | 455.28                          | 226.84                          | 4,552.00                          |
| 5651000104-20        | RADIO MOBIL                    | 20/06/2013    | 4,553.00       | 1.00            | 3,414.60                         | 455.28                          | 455.28                          | 226.84                          | 4,552.00                          |
| 5651000104-21        | RADIO MOBIL                    | 20/06/2013    | 4,553.00       | 1.00            | 3,414.60                         | 455.28                          | 455.28                          | 226.84                          | 4,552.00                          |
| 5651000104-22        | RADIO MOBIL                    | 20/06/2013    | 4,553.00       | 1.00            | 3,414.60                         | 455.28                          | 455.28                          | 226.84                          | 4,552.00                          |
| 5651000104-23        | RADIO MOBIL                    | 25/06/2013    | 4,553.00       | 1.00            | 3,414.60                         | 455.28                          | 455.28                          | 226.84                          | 4,552.00                          |
| 5651000104-24        | RADIO MOBIL                    | 25/06/2013    | 4,553.00       | 1.00            | 3,414.60                         | 455.28                          | 455.28                          | 226.84                          | 4,552.00                          |
| 5651000104-25        | RADIO MOBIL                    | 26/06/2013    | 4,553.00       | 1.00            | 3,414.60                         | 455.28                          | 455.28                          | 226.84                          | 4,552.00                          |
| 5651000104-26        | RADIO MOBIL                    | 05/07/2001    | 4,750.00       | 1.00            | 4,749.00                         | -                               | -                               | -                               | 4,749.00                          |
| 5651000104-27        | RADIO MOBIL                    | 29/06/2001    | 5,744.15       | 1.00            | 5,743.15                         | -                               | -                               | -                               | 5,743.15                          |
| 5651000104-31        | RADIO MOBIL                    | 25/05/2004    | 3,450.00       | 1.00            | 3,449.00                         | -                               | -                               | -                               | 3,449.00                          |
| 5651000104-38        | RADIO MOBIL                    | 22/05/2007    | 3,674.25       | 1.00            | 3,673.25                         | -                               | -                               | -                               | 3,673.25                          |
| 5651000104-40        | RADIO MOBIL                    | 24/05/2008    | 3,783.50       | 1.00            | 3,782.50                         | -                               | -                               | -                               | 3,782.50                          |
| 5651000104-41        | RADIO MOBIL                    | 19/05/2009    | 5,347.50       | 1.00            | 5,346.50                         | -                               | -                               | -                               | 5,346.50                          |
| 5651000104-42        | RADIO MOBIL                    | 09/08/2011    | 3,120.40       | 1.00            | 2,912.00                         | 207.40                          | -                               | -                               | 3,119.40                          |
| 5651000104-44        | RADIO MOBIL                    | 19/12/2012    | 4,216.60       | 1.00            | 3,373.44                         | 421.68                          | 420.48                          | -                               | 4,215.60                          |
| 5651000104-45        | RADIO MOBIL                    | 19/12/2012    | 3,050.80       | 1.00            | 2,440.32                         | 305.04                          | 304.44                          | -                               | 3,049.80                          |
| 5651000104-47        | RADIO MOBIL                    | 19/12/2012    | 3,050.80       | 1.00            | 2,440.32                         | 305.04                          | 304.44                          | -                               | 3,049.80                          |
| 5651000104-49        | RADIO MOBIL                    | 19/12/2012    | 3,050.80       | 1.00            | 2,440.32                         | 305.04                          | 304.44                          | -                               | 3,049.80                          |
| 5651000104-52        | RADIO MOBIL                    | 19/12/2012    | 4,216.60       | 1.00            | 3,373.44                         | 421.68                          | 420.48                          | -                               | 4,215.60                          |
| 5651000104-53        | RADIO MOBIL                    | 01/07/2010    | 7,809.12       | 1.00            | 7,808.12                         | -                               | -                               | -                               | 7,808.12                          |
| 5651000104-54        | RADIO MOBIL                    | 09/08/2001    | 7,276.05       | 1.00            | 7,275.05                         | -                               | -                               | -                               | 7,275.05                          |
| 5651000104-55        | RADIO MOBIL                    | 04/09/2002    | 5,520.00       | 1.00            | 5,519.00                         | -                               | -                               | -                               | 5,519.00                          |
| 5651000104-56        | RADIO MOBIL                    | 09/08/2001    | 6,482.98       | 1.00            | 6,481.98                         | -                               | -                               | -                               | 6,481.98                          |
| 5651000104-57        | RADIO MOBIL                    | 09/08/2001    | 6,482.98       | 1.00            | 6,481.98                         | -                               | -                               | -                               | 6,481.98                          |
| 5112000006-25        | OTROS MUEBLES                  | 13/06/2005    | 14,760.25      | 1.00            | 14,759.25                        | -                               | -                               | -                               | 14,759.25                         |
| 5211000079-1         | REPRODUCTOR DVD                | 31/07/2001    | 8,970.00       | 1.00            | 8,969.00                         | -                               | -                               | -                               | 8,969.00                          |
| 5191000052-15        | ENFRIADOR Y CALENTADOR DE AGUA | 19/04/2004    | 2,053.98       | 1.00            | 2,052.98                         | -                               | -                               | -                               | 2,052.98                          |
| 5151000072-24        | NO-BREAK                       | 06/07/2001    | 320.00         | 1.00            | 319.00                           | -                               | -                               | -                               | 319.00                            |

## AMEALCO DE BONFIL

Del 01 de enero al 31 de octubre 2023

| Número de Inventario | Descripción         | Fecha Factura | Monto Original | Valor en libros | Depreciaciones anteriores a 2021 | Depreciación del ejercicio 2021 | Depreciación del ejercicio 2022 | Depreciación del ejercicio 2023 | Depreciación Acumulada en Balance |
|----------------------|---------------------|---------------|----------------|-----------------|----------------------------------|---------------------------------|---------------------------------|---------------------------------|-----------------------------------|
| 5151000072-25        | NO-BREAK            | 10/07/2001    | 253.00         | 1.00            | 252.00                           | -                               | -                               | -                               | 252.00                            |
| 5151000072-26        | NO-BREAK            | 10/07/2001    | 253.00         | 1.00            | 252.00                           | -                               | -                               | -                               | 252.00                            |
| 5151000072-27        | NO-BREAK            | 10/07/2001    | 253.00         | 1.00            | 252.00                           | -                               | -                               | -                               | 252.00                            |
| 5151000072-28        | NO-BREAK            | 10/07/2001    | 253.00         | 1.00            | 252.00                           | -                               | -                               | -                               | 252.00                            |
| 5151000072-29        | NO-BREAK            | 30/07/2001    | 391.00         | 1.00            | 390.00                           | -                               | -                               | -                               | 390.00                            |
| 5151000072-30        | NO-BREAK            | 09/10/2001    | 320.00         | 1.00            | 319.00                           | -                               | -                               | -                               | 319.00                            |
| 5151000072-31        | NO-BREAK            | 09/10/2001    | 320.00         | 1.00            | 319.00                           | -                               | -                               | -                               | 319.00                            |
| 5151000072-33        | NO-BREAK            | 13/06/2005    | 920.00         | 1.00            | 919.00                           | -                               | -                               | -                               | 919.00                            |
| 5151000072-34        | NO-BREAK            | 13/07/2006    | 253.00         | 1.00            | 252.00                           | -                               | -                               | -                               | 252.00                            |
| 5151000072-36        | NO-BREAK            | 07/09/2011    | 723.98         | 1.00            | 722.98                           | -                               | -                               | -                               | 722.98                            |
| 5151000072-37        | NO-BREAK            | 05/06/2013    | 12,632.40      | 1.00            | 12,631.40                        | -                               | -                               | -                               | 12,631.40                         |
| 5151000072-38        | NO-BREAK            | 07/09/2010    | 324.80         | 1.00            | 323.80                           | -                               | -                               | -                               | 323.80                            |
| 5151000072-40        | NO-BREAK            | 07/09/2010    | 324.80         | 1.00            | 323.80                           | -                               | -                               | -                               | 323.80                            |
| 5151000072-42        | NO-BREAK            | 29/06/2001    | 345.00         | 1.00            | 344.00                           | -                               | -                               | -                               | 344.00                            |
| 5151000072-43        | NO-BREAK            | 29/06/2001    | 312.00         | 1.00            | 311.00                           | -                               | -                               | -                               | 311.00                            |
| 5151000072-44        | NO-BREAK            | 09/08/2001    | 368.00         | 1.00            | 367.00                           | -                               | -                               | -                               | 367.00                            |
| 5151000072-45        | NO-BREAK            | 07/09/2010    | 324.80         | 1.00            | 323.80                           | -                               | -                               | -                               | 323.80                            |
| 5151000072-46        | NO-BREAK            | 27/07/2001    | 1.00           | 1.00            | -                                | -                               | -                               | -                               | -                                 |
| 5151000072-47        | NO-BREAK            | 29/06/2001    | 232.60         | 1.00            | 231.60                           | -                               | -                               | -                               | 231.60                            |
| 5151000072-48        | NO-BREAK            | 29/06/2001    | 437.08         | 1.00            | 436.08                           | -                               | -                               | -                               | 436.08                            |
| 5151000072-49        | NO-BREAK            | 09/07/2001    | 253.00         | 1.00            | 252.00                           | -                               | -                               | -                               | 252.00                            |
| 5151000072-50        | NO-BREAK            | 09/07/2001    | 253.00         | 1.00            | 252.00                           | -                               | -                               | -                               | 252.00                            |
| 5151000072-51        | NO-BREAK            | 09/07/2001    | 261.78         | 1.00            | 260.78                           | -                               | -                               | -                               | 260.78                            |
| 5151000130-6         | RELOJ CHECADOR      | 01/06/2002    | 2,520.00       | 1.00            | 2,519.00                         | -                               | -                               | -                               | 2,519.00                          |
| 5151000130-7         | RELOJ CHECADOR      | 13/01/2009    | 4,831.00       | 1.00            | 4,830.00                         | -                               | -                               | -                               | 4,830.00                          |
| 5151000130-8         | RELOJ CHECADOR      | 19/03/2009    | 4,601.00       | 1.00            | 4,600.00                         | -                               | -                               | -                               | 4,600.00                          |
| 5221000026-16        | APARATOS DEPORTIVOS | 01/12/2014    | 8,120.00       | 1.00            | 8,119.00                         | -                               | -                               | -                               | 8,119.00                          |
| 5651000037-1         | ESTACIÓN REPETIDORA | 29/10/2002    | 14,547.50      | 1.00            | 14,546.50                        | -                               | -                               | -                               | 14,546.50                         |
| 5112000006-26        | OTROS MUEBLES       | 29/03/2004    | 690.00         | 1.00            | 689.00                           | -                               | -                               | -                               | 689.00                            |
| 5111000041-21        | LIBRERO             | 10/06/2005    | 2,530.00       | 1.00            | 2,529.00                         | -                               | -                               | -                               | 2,529.00                          |

## AMEALCO DE BONFIL

Del 01 de enero al 31 de octubre 2023

| Número de Inventario | Descripción             | Fecha Factura | Monto Original | Valor en libros | Depreciaciones anteriores a 2021 | Depreciación del ejercicio 2021 | Depreciación del ejercicio 2022 | Depreciación del ejercicio 2023 | Depreciación Acumulada en Balance |
|----------------------|-------------------------|---------------|----------------|-----------------|----------------------------------|---------------------------------|---------------------------------|---------------------------------|-----------------------------------|
| 5211000074-4         | PROYECTOR MÚLTIPLE      | 10/06/2005    | 3,162.50       | 1.00            | 3,161.50                         | -                               | -                               | -                               | 3,161.50                          |
| 5671000180-1         | ROTO MARTILLO           | 10/02/2011    | 1,233.66       | 1.00            | 1,213.04                         | 19.62                           | -                               | -                               | 1,232.66                          |
| 5131000007-31        | ESCULTURA               | 14/10/2014    | 233.16         | 233.16          | -                                | -                               | -                               | -                               | -                                 |
| 5112000009-1         | SILLONES                | 10/06/2005    | 19,000.00      | 1.00            | 18,999.00                        | -                               | -                               | -                               | 18,999.00                         |
| 5151000085-5         | SCANNER                 | 26/02/2011    | 6,874.69       | 1.00            | 6,873.69                         | -                               | -                               | -                               | 6,873.69                          |
| 5191000164-1         | SECADOR ELÉCTRICO MANOS | 05/10/2001    | 2,760.00       | 1.00            | 2,759.00                         | -                               | -                               | -                               | 2,759.00                          |
| 5151000089-1         | SERVIDOR                | 30/07/2001    | 28,723.45      | 1.00            | 28,722.45                        | -                               | -                               | -                               | 28,722.45                         |
| 5671000131-1         | SIERRA ELÉCTRICA        | 25/05/2009    | 78,660.00      | 1.00            | 78,659.00                        | -                               | -                               | -                               | 78,659.00                         |
| 5111000086-3         | SILLA                   | 09/07/2001    | 289.70         | 1.00            | 288.70                           | -                               | -                               | -                               | 288.70                            |
| 5111000086-7         | SILLA                   | 21/06/2005    | 146.05         | 1.00            | 145.05                           | -                               | -                               | -                               | 145.05                            |
| 5111000086-9         | SILLA                   | 21/06/2005    | 146.05         | 1.00            | 145.05                           | -                               | -                               | -                               | 145.05                            |
| 5111000086-12        | SILLA                   | 14/03/2000    | 289.70         | 1.00            | 288.70                           | -                               | -                               | -                               | 288.70                            |
| 5111000086-13        | SILLA                   | 14/03/2000    | 289.70         | 1.00            | 288.70                           | -                               | -                               | -                               | 288.70                            |
| 5111000086-14        | SILLA                   | 14/03/2000    | 289.70         | 1.00            | 288.70                           | -                               | -                               | -                               | 288.70                            |
| 5111000086-15        | SILLA                   | 14/03/2000    | 289.70         | 1.00            | 288.70                           | -                               | -                               | -                               | 288.70                            |
| 5111000086-16        | SILLA                   | 14/03/2000    | 289.70         | 1.00            | 288.70                           | -                               | -                               | -                               | 288.70                            |
| 5111000086-17        | SILLA                   | 14/03/2000    | 289.70         | 1.00            | 288.70                           | -                               | -                               | -                               | 288.70                            |
| 5111000086-18        | SILLA                   | 14/03/2000    | 289.70         | 1.00            | 288.70                           | -                               | -                               | -                               | 288.70                            |
| 5111000086-19        | SILLA                   | 14/03/2000    | 289.70         | 1.00            | 288.70                           | -                               | -                               | -                               | 288.70                            |
| 5111000086-20        | SILLA                   | 14/03/2000    | 289.70         | 1.00            | 288.70                           | -                               | -                               | -                               | 288.70                            |
| 5111000086-21        | SILLA                   | 14/03/2000    | 289.70         | 1.00            | 288.70                           | -                               | -                               | -                               | 288.70                            |
| 5111000086-22        | SILLA                   | 14/03/2000    | 289.70         | 1.00            | 288.70                           | -                               | -                               | -                               | 288.70                            |
| 5111000086-23        | SILLA                   | 14/03/2000    | 289.70         | 1.00            | 288.70                           | -                               | -                               | -                               | 288.70                            |
| 5111000086-24        | SILLA                   | 14/03/2000    | 289.70         | 1.00            | 288.70                           | -                               | -                               | -                               | 288.70                            |
| 5111000086-25        | SILLA                   | 14/03/2000    | 289.70         | 1.00            | 288.70                           | -                               | -                               | -                               | 288.70                            |
| 5111000086-26        | SILLA                   | 14/03/2000    | 289.70         | 1.00            | 288.70                           | -                               | -                               | -                               | 288.70                            |
| 5111000086-27        | SILLA                   | 05/10/2001    | 757.62         | 1.00            | 756.62                           | -                               | -                               | -                               | 756.62                            |
| 5111000086-28        | SILLA                   | 05/10/2001    | 757.62         | 1.00            | 756.62                           | -                               | -                               | -                               | 756.62                            |
| 5111000086-32        | SILLA                   | 05/10/2001    | 757.62         | 1.00            | 756.62                           | -                               | -                               | -                               | 756.62                            |
| 5111000086-34        | SILLA                   | 05/10/2001    | 757.62         | 1.00            | 756.62                           | -                               | -                               | -                               | 756.62                            |

## AMEALCO DE BONFIL

Del 01 de enero al 31 de octubre 2023

| Número de Inventario | Descripción | Fecha Factura | Monto Original | Valor en libros | Depreciaciones anteriores a 2021 | Depreciación del ejercicio 2021 | Depreciación del ejercicio 2022 | Depreciación del ejercicio 2023 | Depreciación Acumulada en Balance |
|----------------------|-------------|---------------|----------------|-----------------|----------------------------------|---------------------------------|---------------------------------|---------------------------------|-----------------------------------|
| 5111000086-35        | SILLA       | 10/06/2004    | 4,600.00       | 1.00            | 4,599.00                         | -                               | -                               | -                               | 4,599.00                          |
| 5111000086-37        | SILLA       | 31/07/2001    | 1,495.00       | 1.00            | 1,494.00                         | -                               | -                               | -                               | 1,494.00                          |
| 5111000086-38        | SILLA       | 31/07/2001    | 1,495.00       | 1.00            | 1,494.00                         | -                               | -                               | -                               | 1,494.00                          |
| 5111000086-39        | SILLA       | 31/07/2001    | 1,495.00       | 1.00            | 1,494.00                         | -                               | -                               | -                               | 1,494.00                          |
| 5111000086-40        | SILLA       | 31/07/2001    | 1,495.00       | 1.00            | 1,494.00                         | -                               | -                               | -                               | 1,494.00                          |
| 5111000086-41        | SILLA       | 31/07/2001    | 1,495.00       | 1.00            | 1,494.00                         | -                               | -                               | -                               | 1,494.00                          |
| 5111000086-42        | SILLA       | 31/07/2001    | 1,495.00       | 1.00            | 1,494.00                         | -                               | -                               | -                               | 1,494.00                          |
| 5111000086-43        | SILLA       | 31/07/2001    | 1,495.00       | 1.00            | 1,494.00                         | -                               | -                               | -                               | 1,494.00                          |
| 5111000086-44        | SILLA       | 31/07/2001    | 1,495.00       | 1.00            | 1,494.00                         | -                               | -                               | -                               | 1,494.00                          |
| 5111000086-45        | SILLA       | 31/07/2001    | 1,495.00       | 1.00            | 1,494.00                         | -                               | -                               | -                               | 1,494.00                          |
| 5111000086-46        | SILLA       | 31/07/2001    | 1,495.00       | 1.00            | 1,494.00                         | -                               | -                               | -                               | 1,494.00                          |
| 5111000086-47        | SILLA       | 31/07/2001    | 1,495.00       | 1.00            | 1,494.00                         | -                               | -                               | -                               | 1,494.00                          |
| 5111000086-48        | SILLA       | 31/07/2001    | 1,495.00       | 1.00            | 1,494.00                         | -                               | -                               | -                               | 1,494.00                          |
| 5111000086-49        | SILLA       | 31/07/2001    | 1,495.00       | 1.00            | 1,494.00                         | -                               | -                               | -                               | 1,494.00                          |
| 5111000086-50        | SILLA       | 31/07/2001    | 1,495.00       | 1.00            | 1,494.00                         | -                               | -                               | -                               | 1,494.00                          |
| 5111000086-51        | SILLA       | 31/07/2001    | 1,495.00       | 1.00            | 1,494.00                         | -                               | -                               | -                               | 1,494.00                          |
| 5111000086-52        | SILLA       | 31/07/2001    | 1,495.00       | 1.00            | 1,494.00                         | -                               | -                               | -                               | 1,494.00                          |
| 5111000086-53        | SILLA       | 31/07/2001    | 1,495.00       | 1.00            | 1,494.00                         | -                               | -                               | -                               | 1,494.00                          |
| 5111000086-54        | SILLA       | 31/07/2001    | 1,495.00       | 1.00            | 1,494.00                         | -                               | -                               | -                               | 1,494.00                          |
| 5111000086-55        | SILLA       | 31/07/2001    | 1,495.00       | 1.00            | 1,494.00                         | -                               | -                               | -                               | 1,494.00                          |
| 5111000086-56        | SILLA       | 31/07/2001    | 1,495.00       | 1.00            | 1,494.00                         | -                               | -                               | -                               | 1,494.00                          |
| 5111000086-57        | SILLA       | 31/07/2001    | 1,495.00       | 1.00            | 1,494.00                         | -                               | -                               | -                               | 1,494.00                          |
| 5111000086-58        | SILLA       | 31/07/2001    | 1,495.00       | 1.00            | 1,494.00                         | -                               | -                               | -                               | 1,494.00                          |
| 5111000086-59        | SILLA       | 31/07/2001    | 1,495.00       | 1.00            | 1,494.00                         | -                               | -                               | -                               | 1,494.00                          |
| 5111000086-60        | SILLA       | 31/07/2001    | 1,495.00       | 1.00            | 1,494.00                         | -                               | -                               | -                               | 1,494.00                          |
| 5111000086-62        | SILLA       | 31/07/2001    | 1,495.00       | 1.00            | 1,494.00                         | -                               | -                               | -                               | 1,494.00                          |
| 5111000086-63        | SILLA       | 14/10/2002    | 701.94         | 1.00            | 700.94                           | -                               | -                               | -                               | 700.94                            |
| 5111000086-64        | SILLA       | 26/11/2002    | 701.93         | 1.00            | 700.93                           | -                               | -                               | -                               | 700.93                            |
| 5111000086-65        | SILLA       | 26/03/2003    | 702.04         | 1.00            | 701.04                           | -                               | -                               | -                               | 701.04                            |
| 5111000086-67        | SILLA       | 14/10/2002    | 701.95         | 1.00            | 700.95                           | -                               | -                               | -                               | 700.95                            |

## AMEALCO DE BONFIL

Del 01 de enero al 31 de octubre 2023

| Número de Inventario | Descripción | Fecha Factura | Monto Original | Valor en libros | Depreciaciones anteriores a 2021 | Depreciación del ejercicio 2021 | Depreciación del ejercicio 2022 | Depreciación del ejercicio 2023 | Depreciación Acumulada en Balance |
|----------------------|-------------|---------------|----------------|-----------------|----------------------------------|---------------------------------|---------------------------------|---------------------------------|-----------------------------------|
| 5111000086-68        | SILLA       | 16/07/2010    | 562.24         | 1.00            | 561.24                           | -                               | -                               | -                               | 561.24                            |
| 5111000086-69        | SILLA       | 16/07/2010    | 562.24         | 1.00            | 561.24                           | -                               | -                               | -                               | 561.24                            |
| 5111000086-70        | SILLA       | 16/07/2010    | 562.24         | 1.00            | 561.24                           | -                               | -                               | -                               | 561.24                            |
| 5111000086-71        | SILLA       | 16/07/2010    | 562.24         | 1.00            | 561.24                           | -                               | -                               | -                               | 561.24                            |
| 5111000086-72        | SILLA       | 16/07/2010    | 562.24         | 1.00            | 561.24                           | -                               | -                               | -                               | 561.24                            |
| 5111000086-73        | SILLA       | 16/07/2010    | 562.24         | 1.00            | 561.24                           | -                               | -                               | -                               | 561.24                            |
| 5111000086-74        | SILLA       | 16/07/2010    | 562.24         | 1.00            | 561.24                           | -                               | -                               | -                               | 561.24                            |
| 5111000086-75        | SILLA       | 16/07/2010    | 562.24         | 1.00            | 561.24                           | -                               | -                               | -                               | 561.24                            |
| 5111000086-77        | SILLA       | 16/07/2010    | 562.24         | 1.00            | 561.24                           | -                               | -                               | -                               | 561.24                            |
| 5111000086-79        | SILLA       | 16/07/2010    | 562.24         | 1.00            | 561.24                           | -                               | -                               | -                               | 561.24                            |
| 5111000086-80        | SILLA       | 16/07/2010    | 562.24         | 1.00            | 561.24                           | -                               | -                               | -                               | 561.24                            |
| 5111000086-81        | SILLA       | 16/07/2010    | 562.24         | 1.00            | 561.24                           | -                               | -                               | -                               | 561.24                            |
| 5111000086-83        | SILLA       | 16/07/2010    | 562.24         | 1.00            | 561.24                           | -                               | -                               | -                               | 561.24                            |
| 5111000086-84        | SILLA       | 17/06/2002    | 349.60         | 1.00            | 348.60                           | -                               | -                               | -                               | 348.60                            |
| 5111000086-85        | SILLA       | 17/06/2002    | 349.60         | 1.00            | 348.60                           | -                               | -                               | -                               | 348.60                            |
| 5111000086-86        | SILLA       | 17/06/2002    | 349.60         | 1.00            | 348.60                           | -                               | -                               | -                               | 348.60                            |
| 5111000086-87        | SILLA       | 17/06/2002    | 349.60         | 1.00            | 348.60                           | -                               | -                               | -                               | 348.60                            |
| 5111000086-88        | SILLA       | 17/06/2002    | 349.60         | 1.00            | 348.60                           | -                               | -                               | -                               | 348.60                            |
| 5111000086-89        | SILLA       | 17/06/2002    | 349.60         | 1.00            | 348.60                           | -                               | -                               | -                               | 348.60                            |
| 5111000086-93        | SILLA       | 25/06/2001    | 310.50         | 1.00            | 309.50                           | -                               | -                               | -                               | 309.50                            |
| 5111000086-94        | SILLA       | 29/06/2001    | 310.50         | 1.00            | 309.50                           | -                               | -                               | -                               | 309.50                            |
| 5111000086-95        | SILLA       | 29/06/2001    | 310.50         | 1.00            | 309.50                           | -                               | -                               | -                               | 309.50                            |
| 5111000086-96        | SILLA       | 29/06/2001    | 310.50         | 1.00            | 309.50                           | -                               | -                               | -                               | 309.50                            |
| 5111000086-97        | SILLA       | 29/06/2001    | 310.50         | 1.00            | 309.50                           | -                               | -                               | -                               | 309.50                            |
| 5111000086-98        | SILLA       | 29/06/2001    | 310.50         | 1.00            | 309.50                           | -                               | -                               | -                               | 309.50                            |
| 5111000086-99        | SILLA       | 29/06/2001    | 310.50         | 1.00            | 309.50                           | -                               | -                               | -                               | 309.50                            |
| 5111000086-100       | SILLA       | 29/06/2001    | 310.50         | 1.00            | 309.50                           | -                               | -                               | -                               | 309.50                            |
| 5111000086-101       | SILLA       | 29/06/2001    | 310.50         | 1.00            | 309.50                           | -                               | -                               | -                               | 309.50                            |
| 5111000086-102       | SILLA       | 29/06/2001    | 310.50         | 1.00            | 309.50                           | -                               | -                               | -                               | 309.50                            |
| 5111000086-103       | SILLA       | 29/06/2001    | 310.50         | 1.00            | 309.50                           | -                               | -                               | -                               | 309.50                            |

## AMEALCO DE BONFIL

Del 01 de enero al 31 de octubre 2023

| Número de Inventario | Descripción | Fecha Factura | Monto Original | Valor en libros | Depreciaciones anteriores a 2021 | Depreciación del ejercicio 2021 | Depreciación del ejercicio 2022 | Depreciación del ejercicio 2023 | Depreciación Acumulada en Balance |
|----------------------|-------------|---------------|----------------|-----------------|----------------------------------|---------------------------------|---------------------------------|---------------------------------|-----------------------------------|
| 5111000086-104       | SILLA       | 29/06/2001    | 310.50         | 1.00            | 309.50                           | -                               | -                               | -                               | 309.50                            |
| 5111000086-105       | SILLA       | 29/06/2001    | 310.50         | 1.00            | 309.50                           | -                               | -                               | -                               | 309.50                            |
| 5111000086-106       | SILLA       | 29/06/2001    | 310.50         | 1.00            | 309.50                           | -                               | -                               | -                               | 309.50                            |
| 5111000086-107       | SILLA       | 29/06/2001    | 310.50         | 1.00            | 309.50                           | -                               | -                               | -                               | 309.50                            |
| 5111000086-108       | SILLA       | 29/06/2001    | 310.50         | 1.00            | 309.50                           | -                               | -                               | -                               | 309.50                            |
| 5111000086-109       | SILLA       | 29/06/2001    | 310.50         | 1.00            | 309.50                           | -                               | -                               | -                               | 309.50                            |
| 5111000086-110       | SILLA       | 29/06/2001    | 310.50         | 1.00            | 309.50                           | -                               | -                               | -                               | 309.50                            |
| 5111000086-111       | SILLA       | 29/06/2001    | 310.50         | 1.00            | 309.50                           | -                               | -                               | -                               | 309.50                            |
| 5111000086-112       | SILLA       | 29/06/2001    | 310.50         | 1.00            | 309.50                           | -                               | -                               | -                               | 309.50                            |
| 5111000086-113       | SILLA       | 29/06/2001    | 310.50         | 1.00            | 309.50                           | -                               | -                               | -                               | 309.50                            |
| 5111000086-114       | SILLA       | 29/06/2001    | 310.50         | 1.00            | 309.50                           | -                               | -                               | -                               | 309.50                            |
| 5111000086-115       | SILLA       | 29/06/2001    | 310.50         | 1.00            | 309.50                           | -                               | -                               | -                               | 309.50                            |
| 5111000086-116       | SILLA       | 29/06/2001    | 310.50         | 1.00            | 309.50                           | -                               | -                               | -                               | 309.50                            |
| 5111000086-117       | SILLA       | 29/06/2001    | 310.50         | 1.00            | 309.50                           | -                               | -                               | -                               | 309.50                            |
| 5111000086-118       | SILLA       | 29/06/2001    | 310.50         | 1.00            | 309.50                           | -                               | -                               | -                               | 309.50                            |
| 5111000086-119       | SILLA       | 29/06/2001    | 310.50         | 1.00            | 309.50                           | -                               | -                               | -                               | 309.50                            |
| 5111000086-120       | SILLA       | 29/06/2001    | 310.50         | 1.00            | 309.50                           | -                               | -                               | -                               | 309.50                            |
| 5111000086-121       | SILLA       | 29/06/2001    | 310.50         | 1.00            | 309.50                           | -                               | -                               | -                               | 309.50                            |
| 5111000086-122       | SILLA       | 29/06/2001    | 310.50         | 1.00            | 309.50                           | -                               | -                               | -                               | 309.50                            |
| 5111000086-123       | SILLA       | 29/06/2001    | 310.50         | 1.00            | 309.50                           | -                               | -                               | -                               | 309.50                            |
| 5111000086-124       | SILLA       | 29/06/2001    | 310.50         | 1.00            | 309.50                           | -                               | -                               | -                               | 309.50                            |
| 5111000086-125       | SILLA       | 29/06/2001    | 310.50         | 1.00            | 309.50                           | -                               | -                               | -                               | 309.50                            |
| 5111000086-126       | SILLA       | 29/06/2001    | 310.50         | 1.00            | 309.50                           | -                               | -                               | -                               | 309.50                            |
| 5111000086-127       | SILLA       | 29/06/2001    | 310.50         | 1.00            | 309.50                           | -                               | -                               | -                               | 309.50                            |
| 5111000086-128       | SILLA       | 29/06/2001    | 310.50         | 1.00            | 309.50                           | -                               | -                               | -                               | 309.50                            |
| 5111000086-129       | SILLA       | 29/06/2001    | 310.50         | 1.00            | 309.50                           | -                               | -                               | -                               | 309.50                            |
| 5111000086-130       | SILLA       | 29/06/2001    | 310.50         | 1.00            | 309.50                           | -                               | -                               | -                               | 309.50                            |
| 5111000086-131       | SILLA       | 29/06/2001    | 310.50         | 1.00            | 309.50                           | -                               | -                               | -                               | 309.50                            |
| 5111000086-132       | SILLA       | 29/06/2001    | 310.50         | 1.00            | 309.50                           | -                               | -                               | -                               | 309.50                            |
| 5111000086-133       | SILLA       | 29/06/2001    | 310.50         | 1.00            | 309.50                           | -                               | -                               | -                               | 309.50                            |



## AMEALCO DE BONFIL

Del 01 de enero al 31 de octubre 2023

| Número de Inventario | Descripción | Fecha Factura | Monto Original | Valor en libros | Depreciaciones anteriores a 2021 | Depreciación del ejercicio 2021 | Depreciación del ejercicio 2022 | Depreciación del ejercicio 2023 | Depreciación Acumulada en Balance |
|----------------------|-------------|---------------|----------------|-----------------|----------------------------------|---------------------------------|---------------------------------|---------------------------------|-----------------------------------|
| 5111000086-134       | SILLA       | 29/06/2001    | 310.50         | 1.00            | 309.50                           | -                               | -                               | -                               | 309.50                            |
| 5111000086-135       | SILLA       | 29/06/2001    | 310.50         | 1.00            | 309.50                           | -                               | -                               | -                               | 309.50                            |
| 5111000086-136       | SILLA       | 29/06/2001    | 310.50         | 1.00            | 309.50                           | -                               | -                               | -                               | 309.50                            |
| 5111000086-137       | SILLA       | 29/06/2001    | 310.50         | 1.00            | 309.50                           | -                               | -                               | -                               | 309.50                            |
| 5111000086-138       | SILLA       | 29/06/2001    | 310.50         | 1.00            | 309.50                           | -                               | -                               | -                               | 309.50                            |
| 5111000086-139       | SILLA       | 09/07/2001    | 310.50         | 1.00            | 309.50                           | -                               | -                               | -                               | 309.50                            |
| 5111000086-140       | SILLA       | 09/07/2001    | 270.15         | 1.00            | 269.15                           | -                               | -                               | -                               | 269.15                            |
| 5111000086-141       | SILLA       | 14/07/2006    | 270.16         | 1.00            | 269.16                           | -                               | -                               | -                               | 269.16                            |
| 5111000086-142       | SILLA       | 14/07/2006    | 270.16         | 1.00            | 269.16                           | -                               | -                               | -                               | 269.16                            |
| 5111000086-143       | SILLA       | 14/07/2006    | 270.16         | 1.00            | 269.16                           | -                               | -                               | -                               | 269.16                            |
| 5111000086-144       | SILLA       | 14/07/2006    | 270.16         | 1.00            | 269.16                           | -                               | -                               | -                               | 269.16                            |
| 5111000086-145       | SILLA       | 14/07/2006    | 270.16         | 1.00            | 269.16                           | -                               | -                               | -                               | 269.16                            |
| 5111000086-146       | SILLA       | 14/07/2006    | 270.16         | 1.00            | 269.16                           | -                               | -                               | -                               | 269.16                            |
| 5111000086-147       | SILLA       | 14/07/2006    | 270.16         | 1.00            | 269.16                           | -                               | -                               | -                               | 269.16                            |
| 5111000086-148       | SILLA       | 14/07/2006    | 270.16         | 1.00            | 269.16                           | -                               | -                               | -                               | 269.16                            |
| 5111000086-149       | SILLA       | 13/06/2005    | 126.50         | 1.00            | 125.50                           | -                               | -                               | -                               | 125.50                            |
| 5111000086-150       | SILLA       | 13/06/2005    | 126.50         | 1.00            | 125.50                           | -                               | -                               | -                               | 125.50                            |
| 5111000086-151       | SILLA       | 13/06/2005    | 126.50         | 1.00            | 125.50                           | -                               | -                               | -                               | 125.50                            |
| 5111000086-152       | SILLA       | 13/06/2005    | 126.50         | 1.00            | 125.50                           | -                               | -                               | -                               | 125.50                            |
| 5111000086-153       | SILLA       | 13/06/2005    | 126.50         | 1.00            | 125.50                           | -                               | -                               | -                               | 125.50                            |
| 5111000086-154       | SILLA       | 13/06/2005    | 126.50         | 1.00            | 125.50                           | -                               | -                               | -                               | 125.50                            |
| 5111000086-155       | SILLA       | 13/06/2005    | 126.50         | 1.00            | 125.50                           | -                               | -                               | -                               | 125.50                            |
| 5111000086-156       | SILLA       | 13/06/2005    | 126.50         | 1.00            | 125.50                           | -                               | -                               | -                               | 125.50                            |
| 5111000086-157       | SILLA       | 13/06/2005    | 126.50         | 1.00            | 125.50                           | -                               | -                               | -                               | 125.50                            |
| 5111000086-158       | SILLA       | 13/06/2005    | 126.50         | 1.00            | 125.50                           | -                               | -                               | -                               | 125.50                            |
| 5111000086-159       | SILLA       | 13/06/2005    | 126.50         | 1.00            | 125.50                           | -                               | -                               | -                               | 125.50                            |
| 5111000086-160       | SILLA       | 13/06/2005    | 126.50         | 1.00            | 125.50                           | -                               | -                               | -                               | 125.50                            |
| 5111000086-161       | SILLA       | 13/06/2005    | 126.50         | 1.00            | 125.50                           | -                               | -                               | -                               | 125.50                            |
| 5111000086-162       | SILLA       | 13/06/2005    | 126.50         | 1.00            | 125.50                           | -                               | -                               | -                               | 125.50                            |
| 5111000086-163       | SILLA       | 13/06/2005    | 126.50         | 1.00            | 125.50                           | -                               | -                               | -                               | 125.50                            |

## AMEALCO DE BONFIL

Del 01 de enero al 31 de octubre 2023

| Número de Inventario | Descripción | Fecha Factura | Monto Original | Valor en libros | Depreciaciones anteriores a 2021 | Depreciación del ejercicio 2021 | Depreciación del ejercicio 2022 | Depreciación del ejercicio 2023 | Depreciación Acumulada en Balance |
|----------------------|-------------|---------------|----------------|-----------------|----------------------------------|---------------------------------|---------------------------------|---------------------------------|-----------------------------------|
| 5111000086-164       | SILLA       | 13/06/2005    | 126.50         | 1.00            | 125.50                           | -                               | -                               | -                               | 125.50                            |
| 5111000086-165       | SILLA       | 29/06/2001    | 138.00         | 1.00            | 137.00                           | -                               | -                               | -                               | 137.00                            |
| 5111000086-166       | SILLA       | 29/06/2001    | 138.00         | 1.00            | 137.00                           | -                               | -                               | -                               | 137.00                            |
| 5111000086-167       | SILLA       | 29/06/2001    | 138.00         | 1.00            | 137.00                           | -                               | -                               | -                               | 137.00                            |
| 5111000086-168       | SILLA       | 29/06/2001    | 138.00         | 1.00            | 137.00                           | -                               | -                               | -                               | 137.00                            |
| 5111000086-169       | SILLA       | 29/06/2001    | 138.00         | 1.00            | 137.00                           | -                               | -                               | -                               | 137.00                            |
| 5111000086-170       | SILLA       | 29/06/2001    | 138.00         | 1.00            | 137.00                           | -                               | -                               | -                               | 137.00                            |
| 5111000086-171       | SILLA       | 29/06/2001    | 138.00         | 1.00            | 137.00                           | -                               | -                               | -                               | 137.00                            |
| 5111000086-172       | SILLA       | 29/06/2001    | 138.00         | 1.00            | 137.00                           | -                               | -                               | -                               | 137.00                            |
| 5111000086-173       | SILLA       | 29/06/2001    | 138.00         | 1.00            | 137.00                           | -                               | -                               | -                               | 137.00                            |
| 5111000086-174       | SILLA       | 29/06/2001    | 138.00         | 1.00            | 137.00                           | -                               | -                               | -                               | 137.00                            |
| 5111000086-175       | SILLA       | 29/06/2001    | 138.00         | 1.00            | 137.00                           | -                               | -                               | -                               | 137.00                            |
| 5111000086-176       | SILLA       | 29/06/2001    | 138.00         | 1.00            | 137.00                           | -                               | -                               | -                               | 137.00                            |
| 5111000086-177       | SILLA       | 29/06/2001    | 138.00         | 1.00            | 137.00                           | -                               | -                               | -                               | 137.00                            |
| 5111000086-178       | SILLA       | 29/06/2001    | 138.00         | 1.00            | 137.00                           | -                               | -                               | -                               | 137.00                            |
| 5111000086-179       | SILLA       | 29/06/2001    | 138.00         | 1.00            | 137.00                           | -                               | -                               | -                               | 137.00                            |
| 5111000086-180       | SILLA       | 29/06/2001    | 138.00         | 1.00            | 137.00                           | -                               | -                               | -                               | 137.00                            |
| 5111000086-181       | SILLA       | 29/06/2001    | 138.00         | 1.00            | 137.00                           | -                               | -                               | -                               | 137.00                            |
| 5111000086-182       | SILLA       | 29/06/2001    | 138.00         | 1.00            | 137.00                           | -                               | -                               | -                               | 137.00                            |
| 5111000086-183       | SILLA       | 29/06/2001    | 138.00         | 1.00            | 137.00                           | -                               | -                               | -                               | 137.00                            |
| 5111000086-184       | SILLA       | 29/06/2001    | 138.00         | 1.00            | 137.00                           | -                               | -                               | -                               | 137.00                            |
| 5111000086-185       | SILLA       | 09/07/2001    | 138.00         | 1.00            | 137.00                           | -                               | -                               | -                               | 137.00                            |
| 5111000086-186       | SILLA       | 14/07/2006    | 138.00         | 1.00            | 137.00                           | -                               | -                               | -                               | 137.00                            |
| 5111000086-187       | SILLA       | 14/07/2006    | 138.00         | 1.00            | 137.00                           | -                               | -                               | -                               | 137.00                            |
| 5111000086-188       | SILLA       | 14/07/2006    | 138.00         | 1.00            | 137.00                           | -                               | -                               | -                               | 137.00                            |
| 5111000086-189       | SILLA       | 29/07/2002    | 799.00         | 1.00            | 798.00                           | -                               | -                               | -                               | 798.00                            |
| 5111000086-190       | SILLA       | 13/06/2005    | 141.45         | 1.00            | 140.45                           | -                               | -                               | -                               | 140.45                            |
| 5111000086-191       | SILLA       | 13/06/2005    | 141.45         | 1.00            | 140.45                           | -                               | -                               | -                               | 140.45                            |
| 5111000086-192       | SILLA       | 13/06/2005    | 141.45         | 1.00            | 140.45                           | -                               | -                               | -                               | 140.45                            |
| 5111000086-193       | SILLA       | 13/06/2005    | 141.45         | 1.00            | 140.45                           | -                               | -                               | -                               | 140.45                            |

## AMEALCO DE BONFIL

Del 01 de enero al 31 de octubre 2023

| Número de Inventario | Descripción | Fecha Factura | Monto Original | Valor en libros | Depreciaciones anteriores a 2021 | Depreciación del ejercicio 2021 | Depreciación del ejercicio 2022 | Depreciación del ejercicio 2023 | Depreciación Acumulada en Balance |
|----------------------|-------------|---------------|----------------|-----------------|----------------------------------|---------------------------------|---------------------------------|---------------------------------|-----------------------------------|
| 5111000086-194       | SILLA       | 13/06/2005    | 141.45         | 1.00            | 140.45                           | -                               | -                               | -                               | 140.45                            |
| 5111000086-195       | SILLA       | 13/06/2005    | 141.45         | 1.00            | 140.45                           | -                               | -                               | -                               | 140.45                            |
| 5111000086-196       | SILLA       | 13/06/2005    | 141.45         | 1.00            | 140.45                           | -                               | -                               | -                               | 140.45                            |
| 5111000086-197       | SILLA       | 13/06/2005    | 141.45         | 1.00            | 140.45                           | -                               | -                               | -                               | 140.45                            |
| 5111000086-198       | SILLA       | 13/06/2005    | 141.45         | 1.00            | 140.45                           | -                               | -                               | -                               | 140.45                            |
| 5111000086-199       | SILLA       | 13/06/2005    | 141.45         | 1.00            | 140.45                           | -                               | -                               | -                               | 140.45                            |
| 5111000086-200       | SILLA       | 13/06/2005    | 141.45         | 1.00            | 140.45                           | -                               | -                               | -                               | 140.45                            |
| 5111000086-201       | SILLA       | 13/06/2005    | 141.45         | 1.00            | 140.45                           | -                               | -                               | -                               | 140.45                            |
| 5111000086-202       | SILLA       | 13/06/2005    | 141.45         | 1.00            | 140.45                           | -                               | -                               | -                               | 140.45                            |
| 5111000086-204       | SILLA       | 27/09/2006    | 208.74         | 1.00            | 207.74                           | -                               | -                               | -                               | 207.74                            |
| 5111000086-205       | SILLA       | 27/09/2006    | 208.74         | 1.00            | 207.74                           | -                               | -                               | -                               | 207.74                            |
| 5111000086-206       | SILLA       | 27/09/2006    | 208.74         | 1.00            | 207.74                           | -                               | -                               | -                               | 207.74                            |
| 5111000086-207       | SILLA       | 27/09/2006    | 208.74         | 1.00            | 207.74                           | -                               | -                               | -                               | 207.74                            |
| 5111000086-208       | SILLA       | 27/09/2006    | 208.74         | 1.00            | 207.74                           | -                               | -                               | -                               | 207.74                            |
| 5111000086-209       | SILLA       | 27/09/2006    | 208.74         | 1.00            | 207.74                           | -                               | -                               | -                               | 207.74                            |
| 5111000086-210       | SILLA       | 02/05/2007    | 195.50         | 1.00            | 194.50                           | -                               | -                               | -                               | 194.50                            |
| 5111000086-211       | SILLA       | 02/05/2007    | 195.50         | 1.00            | 194.50                           | -                               | -                               | -                               | 194.50                            |
| 5111000086-212       | SILLA       | 02/05/2007    | 195.50         | 1.00            | 194.50                           | -                               | -                               | -                               | 194.50                            |
| 5111000086-213       | SILLA       | 02/05/2007    | 195.50         | 1.00            | 194.50                           | -                               | -                               | -                               | 194.50                            |
| 5111000086-214       | SILLA       | 02/05/2007    | 195.50         | 1.00            | 194.50                           | -                               | -                               | -                               | 194.50                            |
| 5111000086-215       | SILLA       | 02/05/2007    | 195.50         | 1.00            | 194.50                           | -                               | -                               | -                               | 194.50                            |
| 5111000086-216       | SILLA       | 02/05/2007    | 195.50         | 1.00            | 194.50                           | -                               | -                               | -                               | 194.50                            |
| 5111000086-217       | SILLA       | 02/05/2007    | 195.50         | 1.00            | 194.50                           | -                               | -                               | -                               | 194.50                            |
| 5111000086-221       | SILLA       | 02/05/2007    | 195.50         | 1.00            | 194.50                           | -                               | -                               | -                               | 194.50                            |
| 5111000086-222       | SILLA       | 02/05/2007    | 195.50         | 1.00            | 194.50                           | -                               | -                               | -                               | 194.50                            |
| 5111000086-223       | SILLA       | 02/05/2007    | 195.50         | 1.00            | 194.50                           | -                               | -                               | -                               | 194.50                            |
| 5111000086-224       | SILLA       | 02/05/2007    | 195.50         | 1.00            | 194.50                           | -                               | -                               | -                               | 194.50                            |
| 5111000086-225       | SILLA       | 02/05/2007    | 195.50         | 1.00            | 194.50                           | -                               | -                               | -                               | 194.50                            |
| 5111000086-226       | SILLA       | 02/05/2007    | 195.50         | 1.00            | 194.50                           | -                               | -                               | -                               | 194.50                            |
| 5111000086-227       | SILLA       | 02/05/2007    | 195.50         | 1.00            | 194.50                           | -                               | -                               | -                               | 194.50                            |

## AMEALCO DE BONFIL

Del 01 de enero al 31 de octubre 2023

| Número de Inventario | Descripción | Fecha Factura | Monto Original | Valor en libros | Depreciaciones anteriores a 2021 | Depreciación del ejercicio 2021 | Depreciación del ejercicio 2022 | Depreciación del ejercicio 2023 | Depreciación Acumulada en Balance |
|----------------------|-------------|---------------|----------------|-----------------|----------------------------------|---------------------------------|---------------------------------|---------------------------------|-----------------------------------|
| 5111000086-228       | SILLA       | 02/05/2007    | 195.50         | 1.00            | 194.50                           | -                               | -                               | -                               | 194.50                            |
| 5111000086-229       | SILLA       | 02/05/2007    | 195.50         | 1.00            | 194.50                           | -                               | -                               | -                               | 194.50                            |
| 5111000086-230       | SILLA       | 02/05/2007    | 195.50         | 1.00            | 194.50                           | -                               | -                               | -                               | 194.50                            |
| 5111000086-231       | SILLA       | 02/05/2007    | 195.50         | 1.00            | 194.50                           | -                               | -                               | -                               | 194.50                            |
| 5111000086-232       | SILLA       | 02/05/2007    | 195.50         | 1.00            | 194.50                           | -                               | -                               | -                               | 194.50                            |
| 5111000086-233       | SILLA       | 02/05/2007    | 195.50         | 1.00            | 194.50                           | -                               | -                               | -                               | 194.50                            |
| 5111000086-234       | SILLA       | 02/05/2007    | 195.50         | 1.00            | 194.50                           | -                               | -                               | -                               | 194.50                            |
| 5111000086-235       | SILLA       | 02/05/2007    | 195.50         | 1.00            | 194.50                           | -                               | -                               | -                               | 194.50                            |
| 5111000086-236       | SILLA       | 02/05/2007    | 195.50         | 1.00            | 194.50                           | -                               | -                               | -                               | 194.50                            |
| 5111000086-237       | SILLA       | 02/05/2007    | 195.50         | 1.00            | 194.50                           | -                               | -                               | -                               | 194.50                            |
| 5111000086-238       | SILLA       | 02/05/2007    | 195.50         | 1.00            | 194.50                           | -                               | -                               | -                               | 194.50                            |
| 5111000086-240       | SILLA       | 17/07/2008    | 138.98         | 1.00            | 137.98                           | -                               | -                               | -                               | 137.98                            |
| 5111000086-241       | SILLA       | 17/07/2008    | 138.98         | 1.00            | 137.98                           | -                               | -                               | -                               | 137.98                            |
| 5111000086-251       | SILLA       | 17/07/2008    | 138.98         | 1.00            | 137.98                           | -                               | -                               | -                               | 137.98                            |
| 5111000086-252       | SILLA       | 17/07/2008    | 138.98         | 1.00            | 137.98                           | -                               | -                               | -                               | 137.98                            |
| 5111000086-253       | SILLA       | 17/07/2008    | 138.98         | 1.00            | 137.98                           | -                               | -                               | -                               | 137.98                            |
| 5111000086-254       | SILLA       | 17/07/2008    | 138.98         | 1.00            | 137.98                           | -                               | -                               | -                               | 137.98                            |
| 5111000086-255       | SILLA       | 17/07/2008    | 138.98         | 1.00            | 137.98                           | -                               | -                               | -                               | 137.98                            |
| 5111000086-256       | SILLA       | 17/07/2008    | 138.98         | 1.00            | 137.98                           | -                               | -                               | -                               | 137.98                            |
| 5111000086-257       | SILLA       | 17/07/2008    | 138.98         | 1.00            | 137.98                           | -                               | -                               | -                               | 137.98                            |
| 5111000086-258       | SILLA       | 17/07/2008    | 138.98         | 1.00            | 137.98                           | -                               | -                               | -                               | 137.98                            |
| 5111000086-259       | SILLA       | 17/07/2008    | 138.98         | 1.00            | 137.98                           | -                               | -                               | -                               | 137.98                            |
| 5111000086-284       | SILLA       | 18/07/2008    | 138.98         | 1.00            | 137.98                           | -                               | -                               | -                               | 137.98                            |
| 5111000086-285       | SILLA       | 18/07/2008    | 138.98         | 1.00            | 137.98                           | -                               | -                               | -                               | 137.98                            |
| 5111000086-286       | SILLA       | 18/07/2008    | 138.98         | 1.00            | 137.98                           | -                               | -                               | -                               | 137.98                            |
| 5111000086-287       | SILLA       | 18/07/2008    | 138.98         | 1.00            | 137.98                           | -                               | -                               | -                               | 137.98                            |
| 5111000086-289       | SILLA       | 18/07/2008    | 138.98         | 1.00            | 137.98                           | -                               | -                               | -                               | 137.98                            |
| 5111000086-292       | SILLA       | 18/07/2008    | 138.98         | 1.00            | 137.98                           | -                               | -                               | -                               | 137.98                            |
| 5111000086-393       | SILLA       | 18/07/2008    | 138.98         | 1.00            | 137.98                           | -                               | -                               | -                               | 137.98                            |
| 5111000086-396       | SILLA       | 19/07/2008    | 138.98         | 1.00            | 137.98                           | -                               | -                               | -                               | 137.98                            |

## AMEALCO DE BONFIL

Del 01 de enero al 31 de octubre 2023

| Número de Inventario | Descripción | Fecha Factura | Monto Original | Valor en libros | Depreciaciones anteriores a 2021 | Depreciación del ejercicio 2021 | Depreciación del ejercicio 2022 | Depreciación del ejercicio 2023 | Depreciación Acumulada en Balance |
|----------------------|-------------|---------------|----------------|-----------------|----------------------------------|---------------------------------|---------------------------------|---------------------------------|-----------------------------------|
| 5111000086-397       | SILLA       | 19/07/2008    | 138.98         | 1.00            | 137.98                           | -                               | -                               | -                               | 137.98                            |
| 5111000086-398       | SILLA       | 19/07/2008    | 138.98         | 1.00            | 137.98                           | -                               | -                               | -                               | 137.98                            |
| 5111000086-399       | SILLA       | 19/07/2008    | 138.98         | 1.00            | 137.98                           | -                               | -                               | -                               | 137.98                            |
| 5111000086-400       | SILLA       | 19/07/2008    | 138.98         | 1.00            | 137.98                           | -                               | -                               | -                               | 137.98                            |
| 5111000086-464       | SILLA       | 18/08/2008    | 138.98         | 1.00            | 137.98                           | -                               | -                               | -                               | 137.98                            |
| 5111000086-476       | SILLA       | 18/08/2008    | 138.98         | 1.00            | 137.98                           | -                               | -                               | -                               | 137.98                            |
| 5111000086-477       | SILLA       | 18/08/2008    | 138.98         | 1.00            | 137.98                           | -                               | -                               | -                               | 137.98                            |
| 5111000086-540       | SILLA       | 18/08/2008    | 138.98         | 1.00            | 137.98                           | -                               | -                               | -                               | 137.98                            |
| 5111000086-541       | SILLA       | 18/08/2008    | 138.98         | 1.00            | 137.98                           | -                               | -                               | -                               | 137.98                            |
| 5111000086-542       | SILLA       | 18/08/2008    | 138.98         | 1.00            | 137.98                           | -                               | -                               | -                               | 137.98                            |
| 5111000086-543       | SILLA       | 18/08/2008    | 138.98         | 1.00            | 137.98                           | -                               | -                               | -                               | 137.98                            |
| 5111000086-544       | SILLA       | 18/08/2008    | 138.98         | 1.00            | 137.98                           | -                               | -                               | -                               | 137.98                            |
| 5111000086-545       | SILLA       | 18/08/2008    | 138.98         | 1.00            | 137.98                           | -                               | -                               | -                               | 137.98                            |
| 5111000086-546       | SILLA       | 18/08/2008    | 138.98         | 1.00            | 137.98                           | -                               | -                               | -                               | 137.98                            |
| 5111000086-547       | SILLA       | 18/08/2008    | 138.98         | 1.00            | 137.98                           | -                               | -                               | -                               | 137.98                            |
| 5111000086-548       | SILLA       | 18/08/2008    | 138.98         | 1.00            | 137.98                           | -                               | -                               | -                               | 137.98                            |
| 5111000086-549       | SILLA       | 18/08/2008    | 138.98         | 1.00            | 137.98                           | -                               | -                               | -                               | 137.98                            |
| 5111000086-550       | SILLA       | 18/08/2008    | 138.98         | 1.00            | 137.98                           | -                               | -                               | -                               | 137.98                            |
| 5111000086-551       | SILLA       | 18/08/2008    | 138.98         | 1.00            | 137.98                           | -                               | -                               | -                               | 137.98                            |
| 5111000086-552       | SILLA       | 18/08/2008    | 138.98         | 1.00            | 137.98                           | -                               | -                               | -                               | 137.98                            |
| 5111000086-553       | SILLA       | 18/08/2008    | 138.98         | 1.00            | 137.98                           | -                               | -                               | -                               | 137.98                            |
| 5111000086-554       | SILLA       | 18/08/2008    | 138.98         | 1.00            | 137.98                           | -                               | -                               | -                               | 137.98                            |
| 5111000086-555       | SILLA       | 18/08/2008    | 138.98         | 1.00            | 137.98                           | -                               | -                               | -                               | 137.98                            |
| 5111000086-556       | SILLA       | 18/08/2008    | 138.98         | 1.00            | 137.98                           | -                               | -                               | -                               | 137.98                            |
| 5111000086-557       | SILLA       | 18/08/2008    | 138.98         | 1.00            | 137.98                           | -                               | -                               | -                               | 137.98                            |
| 5111000086-558       | SILLA       | 18/08/2008    | 138.98         | 1.00            | 137.98                           | -                               | -                               | -                               | 137.98                            |
| 5111000086-559       | SILLA       | 18/08/2008    | 138.98         | 1.00            | 137.98                           | -                               | -                               | -                               | 137.98                            |
| 5111000086-560       | SILLA       | 18/08/2008    | 138.98         | 1.00            | 137.98                           | -                               | -                               | -                               | 137.98                            |
| 5111000086-561       | SILLA       | 18/08/2008    | 138.98         | 1.00            | 137.98                           | -                               | -                               | -                               | 137.98                            |
| 5111000086-562       | SILLA       | 18/08/2008    | 138.98         | 1.00            | 137.98                           | -                               | -                               | -                               | 137.98                            |

## AMEALCO DE BONFIL

Del 01 de enero al 31 de octubre 2023

| Número de Inventario | Descripción | Fecha Factura | Monto Original | Valor en libros | Depreciaciones anteriores a 2021 | Depreciación del ejercicio 2021 | Depreciación del ejercicio 2022 | Depreciación del ejercicio 2023 | Depreciación Acumulada en Balance |
|----------------------|-------------|---------------|----------------|-----------------|----------------------------------|---------------------------------|---------------------------------|---------------------------------|-----------------------------------|
| 5111000086-563       | SILLA       | 18/08/2008    | 138.98         | 1.00            | 137.98                           | -                               | -                               | -                               | 137.98                            |
| 5111000086-564       | SILLA       | 18/08/2008    | 138.98         | 1.00            | 137.98                           | -                               | -                               | -                               | 137.98                            |
| 5111000086-565       | SILLA       | 18/08/2008    | 138.98         | 1.00            | 137.98                           | -                               | -                               | -                               | 137.98                            |
| 5111000086-566       | SILLA       | 18/08/2008    | 138.98         | 1.00            | 137.98                           | -                               | -                               | -                               | 137.98                            |
| 5111000086-567       | SILLA       | 18/08/2008    | 138.98         | 1.00            | 137.98                           | -                               | -                               | -                               | 137.98                            |
| 5111000086-568       | SILLA       | 18/08/2008    | 138.98         | 1.00            | 137.98                           | -                               | -                               | -                               | 137.98                            |
| 5111000086-569       | SILLA       | 18/08/2008    | 138.98         | 1.00            | 137.98                           | -                               | -                               | -                               | 137.98                            |
| 5111000086-570       | SILLA       | 18/08/2008    | 138.98         | 1.00            | 137.98                           | -                               | -                               | -                               | 137.98                            |
| 5111000086-571       | SILLA       | 18/08/2008    | 138.98         | 1.00            | 137.98                           | -                               | -                               | -                               | 137.98                            |
| 5111000086-572       | SILLA       | 18/08/2008    | 138.98         | 1.00            | 137.98                           | -                               | -                               | -                               | 137.98                            |
| 5111000086-573       | SILLA       | 18/08/2008    | 138.98         | 1.00            | 137.98                           | -                               | -                               | -                               | 137.98                            |
| 5111000086-574       | SILLA       | 18/08/2008    | 138.98         | 1.00            | 137.98                           | -                               | -                               | -                               | 137.98                            |
| 5111000086-575       | SILLA       | 18/08/2008    | 138.98         | 1.00            | 137.98                           | -                               | -                               | -                               | 137.98                            |
| 5111000086-576       | SILLA       | 18/08/2008    | 138.98         | 1.00            | 137.98                           | -                               | -                               | -                               | 137.98                            |
| 5111000086-577       | SILLA       | 18/08/2008    | 138.98         | 1.00            | 137.98                           | -                               | -                               | -                               | 137.98                            |
| 5111000086-578       | SILLA       | 18/08/2008    | 138.98         | 1.00            | 137.98                           | -                               | -                               | -                               | 137.98                            |
| 5111000086-579       | SILLA       | 18/08/2008    | 138.98         | 1.00            | 137.98                           | -                               | -                               | -                               | 137.98                            |
| 5111000086-580       | SILLA       | 18/08/2008    | 138.98         | 1.00            | 137.98                           | -                               | -                               | -                               | 137.98                            |
| 5111000086-581       | SILLA       | 18/08/2008    | 138.98         | 1.00            | 137.98                           | -                               | -                               | -                               | 137.98                            |
| 5111000086-582       | SILLA       | 18/08/2008    | 138.98         | 1.00            | 137.98                           | -                               | -                               | -                               | 137.98                            |
| 5111000086-583       | SILLA       | 18/08/2008    | 138.98         | 1.00            | 137.98                           | -                               | -                               | -                               | 137.98                            |
| 5111000086-584       | SILLA       | 18/08/2008    | 138.98         | 1.00            | 137.98                           | -                               | -                               | -                               | 137.98                            |
| 5111000086-585       | SILLA       | 18/08/2008    | 138.98         | 1.00            | 137.98                           | -                               | -                               | -                               | 137.98                            |
| 5111000086-586       | SILLA       | 18/08/2008    | 138.98         | 1.00            | 137.98                           | -                               | -                               | -                               | 137.98                            |
| 5111000086-587       | SILLA       | 18/08/2008    | 138.98         | 1.00            | 137.98                           | -                               | -                               | -                               | 137.98                            |
| 5111000086-588       | SILLA       | 18/08/2008    | 138.98         | 1.00            | 137.98                           | -                               | -                               | -                               | 137.98                            |
| 5111000086-589       | SILLA       | 18/08/2008    | 138.98         | 1.00            | 137.98                           | -                               | -                               | -                               | 137.98                            |
| 5111000086-590       | SILLA       | 18/08/2008    | 138.98         | 1.00            | 137.98                           | -                               | -                               | -                               | 137.98                            |
| 5111000086-591       | SILLA       | 18/08/2008    | 138.98         | 1.00            | 137.98                           | -                               | -                               | -                               | 137.98                            |
| 5111000086-592       | SILLA       | 18/08/2008    | 138.98         | 1.00            | 137.98                           | -                               | -                               | -                               | 137.98                            |

## AMEALCO DE BONFIL

Del 01 de enero al 31 de octubre 2023

| Número de Inventario | Descripción | Fecha Factura | Monto Original | Valor en libros | Depreciaciones anteriores a 2021 | Depreciación del ejercicio 2021 | Depreciación del ejercicio 2022 | Depreciación del ejercicio 2023 | Depreciación Acumulada en Balance |
|----------------------|-------------|---------------|----------------|-----------------|----------------------------------|---------------------------------|---------------------------------|---------------------------------|-----------------------------------|
| 5111000086-593       | SILLA       | 18/08/2008    | 138.98         | 1.00            | 137.98                           | -                               | -                               | -                               | 137.98                            |
| 5111000086-594       | SILLA       | 18/08/2008    | 138.98         | 1.00            | 137.98                           | -                               | -                               | -                               | 137.98                            |
| 5111000086-595       | SILLA       | 18/08/2008    | 138.98         | 1.00            | 137.98                           | -                               | -                               | -                               | 137.98                            |
| 5111000086-596       | SILLA       | 18/08/2008    | 138.98         | 1.00            | 137.98                           | -                               | -                               | -                               | 137.98                            |
| 5111000086-597       | SILLA       | 18/08/2008    | 138.98         | 1.00            | 137.98                           | -                               | -                               | -                               | 137.98                            |
| 5111000086-598       | SILLA       | 18/08/2008    | 138.98         | 1.00            | 137.98                           | -                               | -                               | -                               | 137.98                            |
| 5111000086-599       | SILLA       | 18/08/2008    | 138.98         | 1.00            | 137.98                           | -                               | -                               | -                               | 137.98                            |
| 5111000086-600       | SILLA       | 18/08/2008    | 138.98         | 1.00            | 137.98                           | -                               | -                               | -                               | 137.98                            |
| 5111000086-601       | SILLA       | 18/08/2008    | 138.98         | 1.00            | 137.98                           | -                               | -                               | -                               | 137.98                            |
| 5111000086-602       | SILLA       | 18/08/2008    | 138.98         | 1.00            | 137.98                           | -                               | -                               | -                               | 137.98                            |
| 5111000086-603       | SILLA       | 18/08/2008    | 138.98         | 1.00            | 137.98                           | -                               | -                               | -                               | 137.98                            |
| 5111000086-604       | SILLA       | 18/08/2008    | 138.98         | 1.00            | 137.98                           | -                               | -                               | -                               | 137.98                            |
| 5111000086-605       | SILLA       | 18/08/2008    | 138.98         | 1.00            | 137.98                           | -                               | -                               | -                               | 137.98                            |
| 5111000086-606       | SILLA       | 18/08/2008    | 138.98         | 1.00            | 137.98                           | -                               | -                               | -                               | 137.98                            |
| 5111000086-607       | SILLA       | 18/08/2008    | 138.98         | 1.00            | 137.98                           | -                               | -                               | -                               | 137.98                            |
| 5111000086-608       | SILLA       | 18/08/2008    | 138.98         | 1.00            | 137.98                           | -                               | -                               | -                               | 137.98                            |
| 5111000086-609       | SILLA       | 18/08/2008    | 138.98         | 1.00            | 137.98                           | -                               | -                               | -                               | 137.98                            |
| 5111000086-610       | SILLA       | 18/08/2008    | 138.98         | 1.00            | 137.98                           | -                               | -                               | -                               | 137.98                            |
| 5111000086-611       | SILLA       | 18/08/2008    | 138.98         | 1.00            | 137.98                           | -                               | -                               | -                               | 137.98                            |
| 5111000086-612       | SILLA       | 18/08/2008    | 138.98         | 1.00            | 137.98                           | -                               | -                               | -                               | 137.98                            |
| 5111000086-613       | SILLA       | 18/08/2008    | 138.98         | 1.00            | 137.98                           | -                               | -                               | -                               | 137.98                            |
| 5111000086-614       | SILLA       | 18/08/2008    | 138.98         | 1.00            | 137.98                           | -                               | -                               | -                               | 137.98                            |
| 5111000086-615       | SILLA       | 18/08/2008    | 138.98         | 1.00            | 137.98                           | -                               | -                               | -                               | 137.98                            |
| 5111000086-616       | SILLA       | 18/08/2008    | 138.98         | 1.00            | 137.98                           | -                               | -                               | -                               | 137.98                            |
| 5111000086-617       | SILLA       | 18/08/2008    | 138.98         | 1.00            | 137.98                           | -                               | -                               | -                               | 137.98                            |
| 5111000086-618       | SILLA       | 18/08/2008    | 138.98         | 1.00            | 137.98                           | -                               | -                               | -                               | 137.98                            |
| 5111000086-619       | SILLA       | 18/08/2008    | 138.98         | 1.00            | 137.98                           | -                               | -                               | -                               | 137.98                            |
| 5111000086-620       | SILLA       | 18/08/2008    | 138.98         | 1.00            | 137.98                           | -                               | -                               | -                               | 137.98                            |
| 5111000086-621       | SILLA       | 18/08/2008    | 138.98         | 1.00            | 137.98                           | -                               | -                               | -                               | 137.98                            |
| 5111000086-622       | SILLA       | 18/08/2008    | 138.98         | 1.00            | 137.98                           | -                               | -                               | -                               | 137.98                            |

## AMEALCO DE BONFIL

Del 01 de enero al 31 de octubre 2023

| Número de Inventario | Descripción | Fecha Factura | Monto Original | Valor en libros | Depreciaciones anteriores a 2021 | Depreciación del ejercicio 2021 | Depreciación del ejercicio 2022 | Depreciación del ejercicio 2023 | Depreciación Acumulada en Balance |
|----------------------|-------------|---------------|----------------|-----------------|----------------------------------|---------------------------------|---------------------------------|---------------------------------|-----------------------------------|
| 5111000086-623       | SILLA       | 18/08/2008    | 138.98         | 1.00            | 137.98                           | -                               | -                               | -                               | 137.98                            |
| 5111000086-624       | SILLA       | 18/08/2008    | 138.98         | 1.00            | 137.98                           | -                               | -                               | -                               | 137.98                            |
| 5111000086-625       | SILLA       | 18/08/2008    | 138.98         | 1.00            | 137.98                           | -                               | -                               | -                               | 137.98                            |
| 5111000086-626       | SILLA       | 18/08/2008    | 138.98         | 1.00            | 137.98                           | -                               | -                               | -                               | 137.98                            |
| 5111000086-627       | SILLA       | 18/08/2008    | 138.98         | 1.00            | 137.98                           | -                               | -                               | -                               | 137.98                            |
| 5111000086-628       | SILLA       | 18/08/2008    | 138.98         | 1.00            | 137.98                           | -                               | -                               | -                               | 137.98                            |
| 5111000086-629       | SILLA       | 18/08/2008    | 138.98         | 1.00            | 137.98                           | -                               | -                               | -                               | 137.98                            |
| 5111000086-630       | SILLA       | 18/08/2008    | 138.98         | 1.00            | 137.98                           | -                               | -                               | -                               | 137.98                            |
| 5111000086-631       | SILLA       | 18/08/2008    | 138.98         | 1.00            | 137.98                           | -                               | -                               | -                               | 137.98                            |
| 5111000086-632       | SILLA       | 18/08/2008    | 138.98         | 1.00            | 137.98                           | -                               | -                               | -                               | 137.98                            |
| 5111000086-633       | SILLA       | 19/08/2008    | 138.98         | 1.00            | 137.98                           | -                               | -                               | -                               | 137.98                            |
| 5111000086-634       | SILLA       | 19/08/2008    | 138.98         | 1.00            | 137.98                           | -                               | -                               | -                               | 137.98                            |
| 5111000086-635       | SILLA       | 19/08/2008    | 138.98         | 1.00            | 137.98                           | -                               | -                               | -                               | 137.98                            |
| 5111000086-636       | SILLA       | 19/08/2008    | 138.98         | 1.00            | 137.98                           | -                               | -                               | -                               | 137.98                            |
| 5111000086-637       | SILLA       | 19/08/2008    | 138.98         | 1.00            | 137.98                           | -                               | -                               | -                               | 137.98                            |
| 5111000086-638       | SILLA       | 19/08/2008    | 138.98         | 1.00            | 137.98                           | -                               | -                               | -                               | 137.98                            |
| 5111000086-639       | SILLA       | 19/08/2008    | 138.98         | 1.00            | 137.98                           | -                               | -                               | -                               | 137.98                            |
| 5111000086-640       | SILLA       | 19/08/2008    | 138.98         | 1.00            | 137.98                           | -                               | -                               | -                               | 137.98                            |
| 5111000086-641       | SILLA       | 19/08/2008    | 138.98         | 1.00            | 137.98                           | -                               | -                               | -                               | 137.98                            |
| 5111000086-642       | SILLA       | 19/08/2008    | 138.98         | 1.00            | 137.98                           | -                               | -                               | -                               | 137.98                            |
| 5111000086-643       | SILLA       | 19/08/2008    | 138.98         | 1.00            | 137.98                           | -                               | -                               | -                               | 137.98                            |
| 5111000086-644       | SILLA       | 19/08/2008    | 138.98         | 1.00            | 137.98                           | -                               | -                               | -                               | 137.98                            |
| 5111000086-645       | SILLA       | 19/08/2008    | 138.98         | 1.00            | 137.98                           | -                               | -                               | -                               | 137.98                            |
| 5111000086-646       | SILLA       | 19/08/2008    | 138.98         | 1.00            | 137.98                           | -                               | -                               | -                               | 137.98                            |
| 5111000086-647       | SILLA       | 19/08/2008    | 138.98         | 1.00            | 137.98                           | -                               | -                               | -                               | 137.98                            |
| 5111000086-648       | SILLA       | 19/08/2008    | 138.98         | 1.00            | 137.98                           | -                               | -                               | -                               | 137.98                            |
| 5111000086-649       | SILLA       | 19/08/2008    | 138.98         | 1.00            | 137.98                           | -                               | -                               | -                               | 137.98                            |
| 5111000086-650       | SILLA       | 19/08/2008    | 138.98         | 1.00            | 137.98                           | -                               | -                               | -                               | 137.98                            |
| 5111000086-651       | SILLA       | 19/08/2008    | 138.98         | 1.00            | 137.98                           | -                               | -                               | -                               | 137.98                            |
| 5111000086-652       | SILLA       | 19/08/2008    | 138.98         | 1.00            | 137.98                           | -                               | -                               | -                               | 137.98                            |



## AMEALCO DE BONFIL

Del 01 de enero al 31 de octubre 2023

| Número de Inventario | Descripción | Fecha Factura | Monto Original | Valor en libros | Depreciaciones anteriores a 2021 | Depreciación del ejercicio 2021 | Depreciación del ejercicio 2022 | Depreciación del ejercicio 2023 | Depreciación Acumulada en Balance |
|----------------------|-------------|---------------|----------------|-----------------|----------------------------------|---------------------------------|---------------------------------|---------------------------------|-----------------------------------|
| 5111000086-653       | SILLA       | 19/08/2008    | 138.98         | 1.00            | 137.98                           | -                               | -                               | -                               | 137.98                            |
| 5111000086-654       | SILLA       | 19/08/2008    | 138.98         | 1.00            | 137.98                           | -                               | -                               | -                               | 137.98                            |
| 5111000086-655       | SILLA       | 19/08/2008    | 138.98         | 1.00            | 137.98                           | -                               | -                               | -                               | 137.98                            |
| 5111000086-656       | SILLA       | 19/08/2008    | 138.98         | 1.00            | 137.98                           | -                               | -                               | -                               | 137.98                            |
| 5111000086-657       | SILLA       | 19/08/2008    | 138.98         | 1.00            | 137.98                           | -                               | -                               | -                               | 137.98                            |
| 5111000086-658       | SILLA       | 19/08/2008    | 138.98         | 1.00            | 137.98                           | -                               | -                               | -                               | 137.98                            |
| 5111000086-659       | SILLA       | 19/08/2008    | 138.98         | 1.00            | 137.98                           | -                               | -                               | -                               | 137.98                            |
| 5111000086-660       | SILLA       | 19/08/2008    | 138.98         | 1.00            | 137.98                           | -                               | -                               | -                               | 137.98                            |
| 5111000086-661       | SILLA       | 19/08/2008    | 138.98         | 1.00            | 137.98                           | -                               | -                               | -                               | 137.98                            |
| 5111000086-662       | SILLA       | 19/08/2008    | 138.98         | 1.00            | 137.98                           | -                               | -                               | -                               | 137.98                            |
| 5111000086-663       | SILLA       | 19/08/2008    | 138.98         | 1.00            | 137.98                           | -                               | -                               | -                               | 137.98                            |
| 5111000086-664       | SILLA       | 19/08/2008    | 138.98         | 1.00            | 137.98                           | -                               | -                               | -                               | 137.98                            |
| 5111000086-665       | SILLA       | 19/08/2008    | 138.98         | 1.00            | 137.98                           | -                               | -                               | -                               | 137.98                            |
| 5111000086-666       | SILLA       | 19/08/2008    | 138.98         | 1.00            | 137.98                           | -                               | -                               | -                               | 137.98                            |
| 5111000086-667       | SILLA       | 19/08/2008    | 138.98         | 1.00            | 137.98                           | -                               | -                               | -                               | 137.98                            |
| 5111000086-668       | SILLA       | 19/08/2008    | 138.98         | 1.00            | 137.98                           | -                               | -                               | -                               | 137.98                            |
| 5111000086-669       | SILLA       | 19/08/2008    | 138.98         | 1.00            | 137.98                           | -                               | -                               | -                               | 137.98                            |
| 5111000086-670       | SILLA       | 19/08/2008    | 138.98         | 1.00            | 137.98                           | -                               | -                               | -                               | 137.98                            |
| 5111000086-671       | SILLA       | 19/08/2008    | 138.98         | 1.00            | 137.98                           | -                               | -                               | -                               | 137.98                            |
| 5111000086-672       | SILLA       | 19/08/2008    | 138.98         | 1.00            | 137.98                           | -                               | -                               | -                               | 137.98                            |
| 5111000086-673       | SILLA       | 19/08/2008    | 138.98         | 1.00            | 137.98                           | -                               | -                               | -                               | 137.98                            |
| 5111000086-674       | SILLA       | 19/08/2008    | 138.98         | 1.00            | 137.98                           | -                               | -                               | -                               | 137.98                            |
| 5111000086-675       | SILLA       | 19/08/2008    | 138.98         | 1.00            | 137.98                           | -                               | -                               | -                               | 137.98                            |
| 5111000086-676       | SILLA       | 19/08/2008    | 138.98         | 1.00            | 137.98                           | -                               | -                               | -                               | 137.98                            |
| 5111000086-677       | SILLA       | 19/08/2008    | 138.98         | 1.00            | 137.98                           | -                               | -                               | -                               | 137.98                            |
| 5111000086-678       | SILLA       | 19/08/2008    | 138.98         | 1.00            | 137.98                           | -                               | -                               | -                               | 137.98                            |
| 5111000086-679       | SILLA       | 19/08/2008    | 138.98         | 1.00            | 137.98                           | -                               | -                               | -                               | 137.98                            |
| 5111000086-680       | SILLA       | 19/08/2008    | 138.98         | 1.00            | 137.98                           | -                               | -                               | -                               | 137.98                            |
| 5111000086-681       | SILLA       | 19/08/2008    | 138.98         | 1.00            | 137.98                           | -                               | -                               | -                               | 137.98                            |
| 5111000086-682       | SILLA       | 19/08/2008    | 138.98         | 1.00            | 137.98                           | -                               | -                               | -                               | 137.98                            |

## AMEALCO DE BONFIL

Del 01 de enero al 31 de octubre 2023

| Número de Inventario | Descripción | Fecha Factura | Monto Original | Valor en libros | Depreciaciones anteriores a 2021 | Depreciación del ejercicio 2021 | Depreciación del ejercicio 2022 | Depreciación del ejercicio 2023 | Depreciación Acumulada en Balance |
|----------------------|-------------|---------------|----------------|-----------------|----------------------------------|---------------------------------|---------------------------------|---------------------------------|-----------------------------------|
| 5111000086-683       | SILLA       | 19/08/2008    | 138.98         | 1.00            | 137.98                           | -                               | -                               | -                               | 137.98                            |
| 5111000086-684       | SILLA       | 19/08/2008    | 138.98         | 1.00            | 137.98                           | -                               | -                               | -                               | 137.98                            |
| 5111000086-685       | SILLA       | 19/08/2008    | 138.98         | 1.00            | 137.98                           | -                               | -                               | -                               | 137.98                            |
| 5111000086-686       | SILLA       | 19/08/2008    | 138.98         | 1.00            | 137.98                           | -                               | -                               | -                               | 137.98                            |
| 5111000086-687       | SILLA       | 19/08/2008    | 138.98         | 1.00            | 137.98                           | -                               | -                               | -                               | 137.98                            |
| 5111000086-688       | SILLA       | 19/08/2008    | 138.98         | 1.00            | 137.98                           | -                               | -                               | -                               | 137.98                            |
| 5111000086-689       | SILLA       | 19/08/2008    | 138.98         | 1.00            | 137.98                           | -                               | -                               | -                               | 137.98                            |
| 5111000086-690       | SILLA       | 19/08/2008    | 138.98         | 1.00            | 137.98                           | -                               | -                               | -                               | 137.98                            |
| 5111000086-691       | SILLA       | 19/08/2008    | 138.98         | 1.00            | 137.98                           | -                               | -                               | -                               | 137.98                            |
| 5111000086-692       | SILLA       | 19/08/2008    | 138.98         | 1.00            | 137.98                           | -                               | -                               | -                               | 137.98                            |
| 5111000086-693       | SILLA       | 19/08/2008    | 138.98         | 1.00            | 137.98                           | -                               | -                               | -                               | 137.98                            |
| 5111000086-694       | SILLA       | 19/08/2008    | 138.98         | 1.00            | 137.98                           | -                               | -                               | -                               | 137.98                            |
| 5111000086-695       | SILLA       | 19/08/2008    | 138.98         | 1.00            | 137.98                           | -                               | -                               | -                               | 137.98                            |
| 5111000086-696       | SILLA       | 19/08/2008    | 138.98         | 1.00            | 137.98                           | -                               | -                               | -                               | 137.98                            |
| 5111000086-697       | SILLA       | 19/08/2008    | 138.98         | 1.00            | 137.98                           | -                               | -                               | -                               | 137.98                            |
| 5111000086-698       | SILLA       | 19/08/2008    | 138.98         | 1.00            | 137.98                           | -                               | -                               | -                               | 137.98                            |
| 5111000086-699       | SILLA       | 19/08/2008    | 138.98         | 1.00            | 137.98                           | -                               | -                               | -                               | 137.98                            |
| 5111000086-700       | SILLA       | 19/08/2008    | 138.98         | 1.00            | 137.98                           | -                               | -                               | -                               | 137.98                            |
| 5111000086-701       | SILLA       | 19/08/2008    | 138.98         | 1.00            | 137.98                           | -                               | -                               | -                               | 137.98                            |
| 5111000086-702       | SILLA       | 19/08/2008    | 138.98         | 1.00            | 137.98                           | -                               | -                               | -                               | 137.98                            |
| 5111000086-703       | SILLA       | 19/08/2008    | 138.98         | 1.00            | 137.98                           | -                               | -                               | -                               | 137.98                            |
| 5111000086-704       | SILLA       | 19/08/2008    | 138.98         | 1.00            | 137.98                           | -                               | -                               | -                               | 137.98                            |
| 5111000086-705       | SILLA       | 19/08/2008    | 138.98         | 1.00            | 137.98                           | -                               | -                               | -                               | 137.98                            |
| 5111000086-706       | SILLA       | 19/08/2008    | 138.98         | 1.00            | 137.98                           | -                               | -                               | -                               | 137.98                            |
| 5111000086-707       | SILLA       | 19/08/2008    | 138.98         | 1.00            | 137.98                           | -                               | -                               | -                               | 137.98                            |
| 5111000086-708       | SILLA       | 19/08/2008    | 138.98         | 1.00            | 137.98                           | -                               | -                               | -                               | 137.98                            |
| 5111000086-709       | SILLA       | 19/08/2008    | 138.98         | 1.00            | 137.98                           | -                               | -                               | -                               | 137.98                            |
| 5111000086-710       | SILLA       | 19/08/2008    | 138.98         | 1.00            | 137.98                           | -                               | -                               | -                               | 137.98                            |
| 5111000086-711       | SILLA       | 19/08/2008    | 138.98         | 1.00            | 137.98                           | -                               | -                               | -                               | 137.98                            |
| 5111000086-712       | SILLA       | 19/08/2008    | 138.98         | 1.00            | 137.98                           | -                               | -                               | -                               | 137.98                            |

## AMEALCO DE BONFIL

Del 01 de enero al 31 de octubre 2023

| Número de Inventario | Descripción | Fecha Factura | Monto Original | Valor en libros | Depreciaciones anteriores a 2021 | Depreciación del ejercicio 2021 | Depreciación del ejercicio 2022 | Depreciación del ejercicio 2023 | Depreciación Acumulada en Balance |
|----------------------|-------------|---------------|----------------|-----------------|----------------------------------|---------------------------------|---------------------------------|---------------------------------|-----------------------------------|
| 5111000086-713       | SILLA       | 19/08/2008    | 138.98         | 1.00            | 137.98                           | -                               | -                               | -                               | 137.98                            |
| 5111000086-714       | SILLA       | 19/08/2008    | 138.98         | 1.00            | 137.98                           | -                               | -                               | -                               | 137.98                            |
| 5111000086-715       | SILLA       | 19/08/2008    | 138.98         | 1.00            | 137.98                           | -                               | -                               | -                               | 137.98                            |
| 5111000086-716       | SILLA       | 19/08/2008    | 138.98         | 1.00            | 137.98                           | -                               | -                               | -                               | 137.98                            |
| 5111000086-717       | SILLA       | 19/08/2008    | 138.98         | 1.00            | 137.98                           | -                               | -                               | -                               | 137.98                            |
| 5111000086-718       | SILLA       | 19/08/2008    | 138.98         | 1.00            | 137.98                           | -                               | -                               | -                               | 137.98                            |
| 5111000086-719       | SILLA       | 19/08/2008    | 138.98         | 1.00            | 137.98                           | -                               | -                               | -                               | 137.98                            |
| 5111000086-720       | SILLA       | 19/08/2008    | 138.98         | 1.00            | 137.98                           | -                               | -                               | -                               | 137.98                            |
| 5111000086-721       | SILLA       | 19/08/2008    | 138.98         | 1.00            | 137.98                           | -                               | -                               | -                               | 137.98                            |
| 5111000086-722       | SILLA       | 19/08/2008    | 138.98         | 1.00            | 137.98                           | -                               | -                               | -                               | 137.98                            |
| 5111000086-723       | SILLA       | 19/08/2008    | 138.98         | 1.00            | 137.98                           | -                               | -                               | -                               | 137.98                            |
| 5111000086-724       | SILLA       | 19/08/2008    | 138.98         | 1.00            | 137.98                           | -                               | -                               | -                               | 137.98                            |
| 5111000086-725       | SILLA       | 19/08/2008    | 138.98         | 1.00            | 137.98                           | -                               | -                               | -                               | 137.98                            |
| 5111000086-726       | SILLA       | 19/08/2008    | 138.98         | 1.00            | 137.98                           | -                               | -                               | -                               | 137.98                            |
| 5111000086-727       | SILLA       | 19/08/2008    | 138.98         | 1.00            | 137.98                           | -                               | -                               | -                               | 137.98                            |
| 5111000086-728       | SILLA       | 19/08/2008    | 138.98         | 1.00            | 137.98                           | -                               | -                               | -                               | 137.98                            |
| 5111000086-729       | SILLA       | 19/08/2008    | 138.98         | 1.00            | 137.98                           | -                               | -                               | -                               | 137.98                            |
| 5111000086-730       | SILLA       | 19/08/2008    | 138.98         | 1.00            | 137.98                           | -                               | -                               | -                               | 137.98                            |
| 5111000086-731       | SILLA       | 19/08/2008    | 138.98         | 1.00            | 137.98                           | -                               | -                               | -                               | 137.98                            |
| 5111000086-732       | SILLA       | 19/08/2008    | 138.98         | 1.00            | 137.98                           | -                               | -                               | -                               | 137.98                            |
| 5111000086-733       | SILLA       | 19/08/2008    | 138.98         | 1.00            | 137.98                           | -                               | -                               | -                               | 137.98                            |
| 5111000086-734       | SILLA       | 19/08/2008    | 138.98         | 1.00            | 137.98                           | -                               | -                               | -                               | 137.98                            |
| 5111000086-735       | SILLA       | 19/08/2008    | 138.98         | 1.00            | 137.98                           | -                               | -                               | -                               | 137.98                            |
| 5111000086-736       | SILLA       | 19/08/2008    | 138.98         | 1.00            | 137.98                           | -                               | -                               | -                               | 137.98                            |
| 5111000086-737       | SILLA       | 17/07/2008    | 138.98         | 1.00            | 137.98                           | -                               | -                               | -                               | 137.98                            |
| 5111000086-738       | SILLA       | 13/06/2005    | 613.71         | 1.00            | 612.71                           | -                               | -                               | -                               | 612.71                            |
| 5111000086-740       | SILLA       | 13/04/2001    | 449.00         | 1.00            | 448.00                           | -                               | -                               | -                               | 448.00                            |
| 5111000086-741       | SILLA       | 22/10/2001    | 1,049.00       | 1.00            | 1,048.00                         | -                               | -                               | -                               | 1,048.00                          |
| 5111000086-742       | SILLA       | 22/10/2001    | 1,049.00       | 1.00            | 1,048.00                         | -                               | -                               | -                               | 1,048.00                          |
| 5111000086-743       | SILLA       | 22/10/2001    | 1,049.00       | 1.00            | 1,048.00                         | -                               | -                               | -                               | 1,048.00                          |

## AMEALCO DE BONFIL

Del 01 de enero al 31 de octubre 2023

| Número de Inventario | Descripción | Fecha Factura | Monto Original | Valor en libros | Depreciaciones anteriores a 2021 | Depreciación del ejercicio 2021 | Depreciación del ejercicio 2022 | Depreciación del ejercicio 2023 | Depreciación Acumulada en Balance |
|----------------------|-------------|---------------|----------------|-----------------|----------------------------------|---------------------------------|---------------------------------|---------------------------------|-----------------------------------|
| 5111000086-744       | SILLA       | 22/10/2001    | 1,049.00       | 1.00            | 1,048.00                         | -                               | -                               | -                               | 1,048.00                          |
| 5111000086-745       | SILLA       | 22/10/2001    | 1,049.00       | 1.00            | 1,048.00                         | -                               | -                               | -                               | 1,048.00                          |
| 5111000086-746       | SILLA       | 22/10/2001    | 1,049.00       | 1.00            | 1,048.00                         | -                               | -                               | -                               | 1,048.00                          |
| 5111000086-748       | SILLA       | 26/11/2002    | 1,227.05       | 1.00            | 1,226.05                         | -                               | -                               | -                               | 1,226.05                          |
| 5111000086-749       | SILLA       | 25/03/2003    | 861.33         | 1.00            | 860.33                           | -                               | -                               | -                               | 860.33                            |
| 5111000086-752       | SILLA       | 03/04/2004    | 613.72         | 1.00            | 612.72                           | -                               | -                               | -                               | 612.72                            |
| 5111000086-753       | SILLA       | 03/04/2004    | 613.72         | 1.00            | 612.72                           | -                               | -                               | -                               | 612.72                            |
| 5111000086-755       | SILLA       | 03/04/2004    | 613.72         | 1.00            | 612.72                           | -                               | -                               | -                               | 612.72                            |
| 5111000086-758       | SILLA       | 03/04/2004    | 613.73         | 1.00            | 612.73                           | -                               | -                               | -                               | 612.73                            |
| 5111000086-759       | SILLA       | 03/04/2004    | 613.72         | 1.00            | 612.72                           | -                               | -                               | -                               | 612.72                            |
| 5111000086-761       | SILLA       | 07/04/2004    | 613.72         | 1.00            | 612.72                           | -                               | -                               | -                               | 612.72                            |
| 5111000086-765       | SILLA       | 25/05/2004    | 1,414.45       | 1.00            | 1,413.45                         | -                               | -                               | -                               | 1,413.45                          |
| 5111000086-766       | SILLA       | 12/07/2004    | 613.71         | 1.00            | 612.71                           | -                               | -                               | -                               | 612.71                            |
| 5111000086-767       | SILLA       | 12/07/2004    | 613.71         | 1.00            | 612.71                           | -                               | -                               | -                               | 612.71                            |
| 5111000086-769       | SILLA       | 12/07/2004    | 613.71         | 1.00            | 612.71                           | -                               | -                               | -                               | 612.71                            |
| 5111000086-771       | SILLA       | 06/07/2005    | 921.15         | 1.00            | 920.15                           | -                               | -                               | -                               | 920.15                            |
| 5111000086-772       | SILLA       | 13/07/2006    | 449.00         | 1.00            | 448.00                           | -                               | -                               | -                               | 448.00                            |
| 5111000086-773       | SILLA       | 26/09/2006    | 921.16         | 1.00            | 920.16                           | -                               | -                               | -                               | 920.16                            |
| 5111000086-774       | SILLA       | 06/08/2007    | 877.92         | 1.00            | 876.92                           | -                               | -                               | -                               | 876.92                            |
| 5111000086-775       | SILLA       | 06/08/2007    | 877.92         | 1.00            | 876.92                           | -                               | -                               | -                               | 876.92                            |
| 5111000086-779       | SILLA       | 05/01/2009    | 1,884.85       | 1.00            | 1,883.85                         | -                               | -                               | -                               | 1,883.85                          |
| 5111000086-780       | SILLA       | 28/02/2011    | 738.52         | 1.00            | 725.70                           | 11.82                           | -                               | -                               | 737.52                            |
| 5111000086-781       | SILLA       | 12/10/2011    | 1,062.32       | 1.00            | 973.50                           | 87.82                           | -                               | -                               | 1,061.32                          |
| 5111000086-782       | SILLA       | 08/04/2010    | 638.00         | 1.00            | 637.00                           | -                               | -                               | -                               | 637.00                            |
| 5111000086-783       | SILLA       | 17/06/2002    | 1,067.81       | 1.00            | 1,066.81                         | -                               | -                               | -                               | 1,066.81                          |
| 5111000086-784       | SILLA       | 29/06/2001    | 1.00           | 1.00            | -                                | -                               | -                               | -                               | -                                 |
| 5111000086-789       | SILLA       | 16/07/2010    | 1.00           | 1.00            | -                                | -                               | -                               | -                               | -                                 |
| 5111000086-794       | SILLA       | 16/07/2010    | 1.00           | 1.00            | -                                | -                               | -                               | -                               | -                                 |
| 5111000086-795       | SILLA       | 16/07/2010    | 1.00           | 1.00            | -                                | -                               | -                               | -                               | -                                 |
| 5111000086-796       | SILLA       | 16/07/2010    | 1.00           | 1.00            | -                                | -                               | -                               | -                               | -                                 |

## AMEALCO DE BONFIL

Del 01 de enero al 31 de octubre 2023

| Número de Inventario | Descripción | Fecha Factura | Monto Original | Valor en libros | Depreciaciones anteriores a 2021 | Depreciación del ejercicio 2021 | Depreciación del ejercicio 2022 | Depreciación del ejercicio 2023 | Depreciación Acumulada en Balance |
|----------------------|-------------|---------------|----------------|-----------------|----------------------------------|---------------------------------|---------------------------------|---------------------------------|-----------------------------------|
| 5111000086-799       | SILLA       | 16/07/2010    | 1.00           | 1.00            | -                                | -                               | -                               | -                               | -                                 |
| 5111000086-800       | SILLA       | 16/07/2010    | 1.00           | 1.00            | -                                | -                               | -                               | -                               | -                                 |
| 5111000086-801       | SILLA       | 16/07/2010    | 1.00           | 1.00            | -                                | -                               | -                               | -                               | -                                 |
| 5111000086-802       | SILLA       | 16/07/2010    | 1.00           | 1.00            | -                                | -                               | -                               | -                               | -                                 |
| 5111000086-803       | SILLA       | 16/07/2010    | 1.00           | 1.00            | -                                | -                               | -                               | -                               | -                                 |
| 5111000086-804       | SILLA       | 16/07/2010    | 1.00           | 1.00            | -                                | -                               | -                               | -                               | -                                 |
| 5111000086-806       | SILLA       | 29/06/2001    | 1.00           | 1.00            | -                                | -                               | -                               | -                               | -                                 |
| 5111000086-807       | SILLA       | 05/07/2001    | 1.00           | 1.00            | -                                | -                               | -                               | -                               | -                                 |
| 5111000086-808       | SILLA       | 05/07/2001    | 1.00           | 1.00            | -                                | -                               | -                               | -                               | -                                 |
| 5111000086-809       | SILLA       | 05/07/2001    | 1.00           | 1.00            | -                                | -                               | -                               | -                               | -                                 |
| 5111000086-810       | SILLA       | 05/07/2001    | 1.00           | 1.00            | -                                | -                               | -                               | -                               | -                                 |
| 5111000086-811       | SILLA       | 05/07/2001    | 1.00           | 1.00            | -                                | -                               | -                               | -                               | -                                 |
| 5111000086-812       | SILLA       | 29/06/2001    | 1.00           | 1.00            | -                                | -                               | -                               | -                               | -                                 |
| 5111000086-813       | SILLA       | 29/06/2001    | 1.00           | 1.00            | -                                | -                               | -                               | -                               | -                                 |
| 5111000086-814       | SILLA       | 29/06/2001    | 1.00           | 1.00            | -                                | -                               | -                               | -                               | -                                 |
| 5111000086-815       | SILLA       | 29/06/2001    | 1.00           | 1.00            | -                                | -                               | -                               | -                               | -                                 |
| 5111000086-816       | SILLA       | 29/06/2001    | 1.00           | 1.00            | -                                | -                               | -                               | -                               | -                                 |
| 5111000086-818       | SILLA       | 29/06/2001    | 1.00           | 1.00            | -                                | -                               | -                               | -                               | -                                 |
| 5111000086-819       | SILLA       | 29/06/2001    | 1.00           | 1.00            | -                                | -                               | -                               | -                               | -                                 |
| 5111000086-820       | SILLA       | 29/06/2001    | 1.00           | 1.00            | -                                | -                               | -                               | -                               | -                                 |
| 5111000086-821       | SILLA       | 29/06/2001    | 1.00           | 1.00            | -                                | -                               | -                               | -                               | -                                 |
| 5111000086-822       | SILLA       | 29/06/2001    | 1.00           | 1.00            | -                                | -                               | -                               | -                               | -                                 |
| 5111000086-823       | SILLA       | 29/06/2001    | 1.00           | 1.00            | -                                | -                               | -                               | -                               | -                                 |
| 5111000086-824       | SILLA       | 04/07/2001    | 1.00           | 1.00            | -                                | -                               | -                               | -                               | -                                 |
| 5111000086-825       | SILLA       | 04/07/2001    | 1.00           | 1.00            | -                                | -                               | -                               | -                               | -                                 |
| 5111000086-826       | SILLA       | 04/07/2001    | 1.00           | 1.00            | -                                | -                               | -                               | -                               | -                                 |
| 5111000086-827       | SILLA       | 04/07/2001    | 1.00           | 1.00            | -                                | -                               | -                               | -                               | -                                 |
| 5111000086-828       | SILLA       | 04/07/2001    | 1.00           | 1.00            | -                                | -                               | -                               | -                               | -                                 |
| 5111000086-829       | SILLA       | 04/07/2001    | 1.00           | 1.00            | -                                | -                               | -                               | -                               | -                                 |
| 5111000086-830       | SILLA       | 04/07/2001    | 1.00           | 1.00            | -                                | -                               | -                               | -                               | -                                 |

## AMEALCO DE BONFIL

Del 01 de enero al 31 de octubre 2023

| Número de Inventario | Descripción | Fecha Factura | Monto Original | Valor en libros | Depreciaciones anteriores a 2021 | Depreciación del ejercicio 2021 | Depreciación del ejercicio 2022 | Depreciación del ejercicio 2023 | Depreciación Acumulada en Balance |
|----------------------|-------------|---------------|----------------|-----------------|----------------------------------|---------------------------------|---------------------------------|---------------------------------|-----------------------------------|
| 5111000086-831       | SILLA       | 04/07/2001    | 1.00           | 1.00            | -                                | -                               | -                               | -                               | -                                 |
| 5111000086-832       | SILLA       | 04/07/2001    | 1.00           | 1.00            | -                                | -                               | -                               | -                               | -                                 |
| 5111000086-833       | SILLA       | 04/07/2001    | 1.00           | 1.00            | -                                | -                               | -                               | -                               | -                                 |
| 5111000086-834       | SILLA       | 04/07/2001    | 1.00           | 1.00            | -                                | -                               | -                               | -                               | -                                 |
| 5111000086-835       | SILLA       | 04/07/2001    | 1.00           | 1.00            | -                                | -                               | -                               | -                               | -                                 |
| 5111000086-836       | SILLA       | 05/07/2001    | 1.00           | 1.00            | -                                | -                               | -                               | -                               | -                                 |
| 5111000086-837       | SILLA       | 13/06/2005    | 276.00         | 1.00            | 275.00                           | -                               | -                               | -                               | 275.00                            |
| 5111000086-838       | SILLA       | 13/06/2005    | 276.00         | 1.00            | 275.00                           | -                               | -                               | -                               | 275.00                            |
| 5111000086-839       | SILLA       | 13/06/2005    | 276.00         | 1.00            | 275.00                           | -                               | -                               | -                               | 275.00                            |
| 5111000086-840       | SILLA       | 13/06/2005    | 276.00         | 1.00            | 275.00                           | -                               | -                               | -                               | 275.00                            |
| 5111000086-841       | SILLA       | 13/06/2005    | 276.00         | 1.00            | 275.00                           | -                               | -                               | -                               | 275.00                            |
| 5111000086-842       | SILLA       | 13/06/2005    | 276.00         | 1.00            | 275.00                           | -                               | -                               | -                               | 275.00                            |
| 5111000086-843       | SILLA       | 13/06/2005    | 276.00         | 1.00            | 275.00                           | -                               | -                               | -                               | 275.00                            |
| 5111000086-844       | SILLA       | 13/06/2005    | 276.00         | 1.00            | 275.00                           | -                               | -                               | -                               | 275.00                            |
| 5111000086-845       | SILLA       | 13/06/2005    | 276.00         | 1.00            | 275.00                           | -                               | -                               | -                               | 275.00                            |
| 5111000086-846       | SILLA       | 13/06/2005    | 276.00         | 1.00            | 275.00                           | -                               | -                               | -                               | 275.00                            |
| 5111000086-847       | SILLA       | 13/06/2005    | 276.00         | 1.00            | 275.00                           | -                               | -                               | -                               | 275.00                            |
| 5111000086-848       | SILLA       | 13/06/2005    | 276.00         | 1.00            | 275.00                           | -                               | -                               | -                               | 275.00                            |
| 5111000086-849       | SILLA       | 13/06/2005    | 276.00         | 1.00            | 275.00                           | -                               | -                               | -                               | 275.00                            |
| 5111000086-850       | SILLA       | 13/06/2005    | 276.00         | 1.00            | 275.00                           | -                               | -                               | -                               | 275.00                            |
| 5111000086-851       | SILLA       | 13/06/2005    | 276.00         | 1.00            | 275.00                           | -                               | -                               | -                               | 275.00                            |
| 5111000086-852       | SILLA       | 13/06/2005    | 276.00         | 1.00            | 275.00                           | -                               | -                               | -                               | 275.00                            |
| 5111000086-853       | SILLA       | 13/06/2005    | 276.00         | 1.00            | 275.00                           | -                               | -                               | -                               | 275.00                            |
| 5111000086-854       | SILLA       | 13/06/2005    | 276.00         | 1.00            | 275.00                           | -                               | -                               | -                               | 275.00                            |
| 5111000086-855       | SILLA       | 13/06/2005    | 276.00         | 1.00            | 275.00                           | -                               | -                               | -                               | 275.00                            |
| 5111000086-856       | SILLA       | 13/06/2005    | 276.00         | 1.00            | 275.00                           | -                               | -                               | -                               | 275.00                            |
| 5111000086-857       | SILLA       | 13/06/2005    | 276.00         | 1.00            | 275.00                           | -                               | -                               | -                               | 275.00                            |
| 5111000086-858       | SILLA       | 13/06/2005    | 276.00         | 1.00            | 275.00                           | -                               | -                               | -                               | 275.00                            |
| 5111000086-859       | SILLA       | 13/06/2005    | 276.00         | 1.00            | 275.00                           | -                               | -                               | -                               | 275.00                            |
| 5111000086-860       | SILLA       | 13/06/2005    | 276.00         | 1.00            | 275.00                           | -                               | -                               | -                               | 275.00                            |

## AMEALCO DE BONFIL

Del 01 de enero al 31 de octubre 2023

| Número de Inventario | Descripción | Fecha Factura | Monto Original | Valor en libros | Depreciaciones anteriores a 2021 | Depreciación del ejercicio 2021 | Depreciación del ejercicio 2022 | Depreciación del ejercicio 2023 | Depreciación Acumulada en Balance |
|----------------------|-------------|---------------|----------------|-----------------|----------------------------------|---------------------------------|---------------------------------|---------------------------------|-----------------------------------|
| 5111000086-861       | SILLA       | 11/05/2007    | 419.75         | 1.00            | 418.75                           | -                               | -                               | -                               | 418.75                            |
| 5111000086-862       | SILLA       | 06/08/2007    | 894.27         | 1.00            | 893.27                           | -                               | -                               | -                               | 893.27                            |
| 5111000086-863       | SILLA       | 06/08/2007    | 894.27         | 1.00            | 893.27                           | -                               | -                               | -                               | 893.27                            |
| 5111000086-864       | SILLA       | 29/04/1999    | 145.50         | 1.00            | 144.50                           | -                               | -                               | -                               | 144.50                            |
| 5111000086-865       | SILLA       | 29/04/1999    | 145.50         | 1.00            | 144.50                           | -                               | -                               | -                               | 144.50                            |
| 5111000086-866       | SILLA       | 06/07/2001    | 1.00           | 1.00            | -                                | -                               | -                               | -                               | -                                 |
| 5111000086-867       | SILLA       | 06/07/2001    | 1.00           | 1.00            | -                                | -                               | -                               | -                               | -                                 |
| 5111000086-868       | SILLA       | 06/07/2001    | 1.00           | 1.00            | -                                | -                               | -                               | -                               | -                                 |
| 5111000086-869       | SILLA       | 06/07/2001    | 1.00           | 1.00            | -                                | -                               | -                               | -                               | -                                 |
| 5111000086-870       | SILLA       | 06/07/2001    | 1.00           | 1.00            | -                                | -                               | -                               | -                               | -                                 |
| 5111000086-871       | SILLA       | 06/07/2001    | 1.00           | 1.00            | -                                | -                               | -                               | -                               | -                                 |
| 5111000086-872       | SILLA       | 06/07/2001    | 1.00           | 1.00            | -                                | -                               | -                               | -                               | -                                 |
| 5111000086-873       | SILLA       | 06/07/2001    | 1.00           | 1.00            | -                                | -                               | -                               | -                               | -                                 |
| 5111000086-874       | SILLA       | 06/07/2001    | 1.00           | 1.00            | -                                | -                               | -                               | -                               | -                                 |
| 5111000086-875       | SILLA       | 06/07/2001    | 1.00           | 1.00            | -                                | -                               | -                               | -                               | -                                 |
| 5111000086-876       | SILLA       | 06/07/2001    | 1.00           | 1.00            | -                                | -                               | -                               | -                               | -                                 |
| 5111000086-877       | SILLA       | 06/07/2001    | 1.00           | 1.00            | -                                | -                               | -                               | -                               | -                                 |
| 5111000086-878       | SILLA       | 06/07/2001    | 1.00           | 1.00            | -                                | -                               | -                               | -                               | -                                 |
| 5111000086-879       | SILLA       | 06/07/2001    | 1.00           | 1.00            | -                                | -                               | -                               | -                               | -                                 |
| 5111000086-880       | SILLA       | 06/07/2001    | 1.00           | 1.00            | -                                | -                               | -                               | -                               | -                                 |
| 5111000086-881       | SILLA       | 06/07/2001    | 1.00           | 1.00            | -                                | -                               | -                               | -                               | -                                 |
| 5111000086-882       | SILLA       | 06/07/2001    | 1.00           | 1.00            | -                                | -                               | -                               | -                               | -                                 |
| 5111000086-883       | SILLA       | 06/07/2001    | 1.00           | 1.00            | -                                | -                               | -                               | -                               | -                                 |
| 5111000086-884       | SILLA       | 06/07/2001    | 1.00           | 1.00            | -                                | -                               | -                               | -                               | -                                 |
| 5111000086-885       | SILLA       | 06/07/2001    | 1.00           | 1.00            | -                                | -                               | -                               | -                               | -                                 |
| 5111000086-886       | SILLA       | 06/07/2001    | 1.00           | 1.00            | -                                | -                               | -                               | -                               | -                                 |
| 5111000086-887       | SILLA       | 06/07/2001    | 1.00           | 1.00            | -                                | -                               | -                               | -                               | -                                 |
| 5111000086-888       | SILLA       | 06/07/2001    | 1.00           | 1.00            | -                                | -                               | -                               | -                               | -                                 |
| 5111000086-889       | SILLA       | 06/07/2001    | 1.00           | 1.00            | -                                | -                               | -                               | -                               | -                                 |
| 5111000086-890       | SILLA       | 06/07/2001    | 1.00           | 1.00            | -                                | -                               | -                               | -                               | -                                 |

## AMEALCO DE BONFIL

Del 01 de enero al 31 de octubre 2023

| Número de Inventario | Descripción | Fecha Factura | Monto Original | Valor en libros | Depreciaciones anteriores a 2021 | Depreciación del ejercicio 2021 | Depreciación del ejercicio 2022 | Depreciación del ejercicio 2023 | Depreciación Acumulada en Balance |
|----------------------|-------------|---------------|----------------|-----------------|----------------------------------|---------------------------------|---------------------------------|---------------------------------|-----------------------------------|
| 5111000086-891       | SILLA       | 06/07/2001    | 1.00           | 1.00            | -                                | -                               | -                               | -                               | -                                 |
| 5111000086-892       | SILLA       | 06/07/2001    | 1.00           | 1.00            | -                                | -                               | -                               | -                               | -                                 |
| 5111000086-893       | SILLA       | 06/07/2001    | 1.00           | 1.00            | -                                | -                               | -                               | -                               | -                                 |
| 5111000086-894       | SILLA       | 06/07/2001    | 1.00           | 1.00            | -                                | -                               | -                               | -                               | -                                 |
| 5111000086-895       | SILLA       | 06/07/2001    | 1.00           | 1.00            | -                                | -                               | -                               | -                               | -                                 |
| 5111000086-896       | SILLA       | 06/07/2001    | 1.00           | 1.00            | -                                | -                               | -                               | -                               | -                                 |
| 5111000086-897       | SILLA       | 06/07/2001    | 1.00           | 1.00            | -                                | -                               | -                               | -                               | -                                 |
| 5111000086-898       | SILLA       | 06/07/2001    | 1.00           | 1.00            | -                                | -                               | -                               | -                               | -                                 |
| 5111000086-899       | SILLA       | 06/07/2001    | 1.00           | 1.00            | -                                | -                               | -                               | -                               | -                                 |
| 5111000086-900       | SILLA       | 06/07/2001    | 1.00           | 1.00            | -                                | -                               | -                               | -                               | -                                 |
| 5111000086-901       | SILLA       | 06/07/2001    | 1.00           | 1.00            | -                                | -                               | -                               | -                               | -                                 |
| 5111000086-902       | SILLA       | 06/07/2001    | 1.00           | 1.00            | -                                | -                               | -                               | -                               | -                                 |
| 5111000086-903       | SILLA       | 06/07/2001    | 1.00           | 1.00            | -                                | -                               | -                               | -                               | -                                 |
| 5111000086-904       | SILLA       | 06/07/2001    | 1.00           | 1.00            | -                                | -                               | -                               | -                               | -                                 |
| 5111000086-905       | SILLA       | 06/07/2001    | 1.00           | 1.00            | -                                | -                               | -                               | -                               | -                                 |
| 5111000086-906       | SILLA       | 06/07/2001    | 1.00           | 1.00            | -                                | -                               | -                               | -                               | -                                 |
| 5111000086-907       | SILLA       | 06/07/2001    | 1.00           | 1.00            | -                                | -                               | -                               | -                               | -                                 |
| 5111000086-908       | SILLA       | 06/07/2001    | 1.00           | 1.00            | -                                | -                               | -                               | -                               | -                                 |
| 5111000086-909       | SILLA       | 06/07/2001    | 1.00           | 1.00            | -                                | -                               | -                               | -                               | -                                 |
| 5111000086-910       | SILLA       | 06/07/2001    | 1.00           | 1.00            | -                                | -                               | -                               | -                               | -                                 |
| 5111000086-911       | SILLA       | 06/07/2001    | 1.00           | 1.00            | -                                | -                               | -                               | -                               | -                                 |
| 5111000086-912       | SILLA       | 06/07/2001    | 1.00           | 1.00            | -                                | -                               | -                               | -                               | -                                 |
| 5111000086-913       | SILLA       | 06/07/2001    | 1.00           | 1.00            | -                                | -                               | -                               | -                               | -                                 |
| 5111000086-914       | SILLA       | 06/07/2001    | 1.00           | 1.00            | -                                | -                               | -                               | -                               | -                                 |
| 5111000086-915       | SILLA       | 06/07/2001    | 1.00           | 1.00            | -                                | -                               | -                               | -                               | -                                 |
| 5111000086-916       | SILLA       | 06/07/2001    | 1.00           | 1.00            | -                                | -                               | -                               | -                               | -                                 |
| 5111000086-917       | SILLA       | 06/07/2001    | 1.00           | 1.00            | -                                | -                               | -                               | -                               | -                                 |
| 5111000086-918       | SILLA       | 06/07/2001    | 1.00           | 1.00            | -                                | -                               | -                               | -                               | -                                 |
| 5111000086-919       | SILLA       | 06/07/2001    | 1.00           | 1.00            | -                                | -                               | -                               | -                               | -                                 |
| 5111000086-920       | SILLA       | 06/07/2001    | 1.00           | 1.00            | -                                | -                               | -                               | -                               | -                                 |



## AMEALCO DE BONFIL

Del 01 de enero al 31 de octubre 2023

| Número de Inventario | Descripción | Fecha Factura | Monto Original | Valor en libros | Depreciaciones anteriores a 2021 | Depreciación del ejercicio 2021 | Depreciación del ejercicio 2022 | Depreciación del ejercicio 2023 | Depreciación Acumulada en Balance |
|----------------------|-------------|---------------|----------------|-----------------|----------------------------------|---------------------------------|---------------------------------|---------------------------------|-----------------------------------|
| 5111000086-921       | SILLA       | 06/07/2001    | 1.00           | 1.00            | -                                | -                               | -                               | -                               | -                                 |
| 5111000086-922       | SILLA       | 06/07/2001    | 1.00           | 1.00            | -                                | -                               | -                               | -                               | -                                 |
| 5111000086-923       | SILLA       | 06/07/2001    | 1.00           | 1.00            | -                                | -                               | -                               | -                               | -                                 |
| 5111000086-924       | SILLA       | 06/07/2001    | 1.00           | 1.00            | -                                | -                               | -                               | -                               | -                                 |
| 5111000086-925       | SILLA       | 06/07/2001    | 1.00           | 1.00            | -                                | -                               | -                               | -                               | -                                 |
| 5111000086-926       | SILLA       | 06/07/2001    | 1.00           | 1.00            | -                                | -                               | -                               | -                               | -                                 |
| 5111000086-927       | SILLA       | 06/07/2001    | 1.00           | 1.00            | -                                | -                               | -                               | -                               | -                                 |
| 5111000086-928       | SILLA       | 06/07/2001    | 1.00           | 1.00            | -                                | -                               | -                               | -                               | -                                 |
| 5111000086-929       | SILLA       | 29/04/1999    | 259.00         | 1.00            | 258.00                           | -                               | -                               | -                               | 258.00                            |
| 5111000086-930       | SILLA       | 29/04/1999    | 259.00         | 1.00            | 258.00                           | -                               | -                               | -                               | 258.00                            |
| 5111000086-931       | SILLA       | 29/04/1999    | 259.00         | 1.00            | 258.00                           | -                               | -                               | -                               | 258.00                            |
| 5111000086-932       | SILLA       | 29/04/1999    | 259.00         | 1.00            | 258.00                           | -                               | -                               | -                               | 258.00                            |
| 5111000086-933       | SILLA       | 29/04/1999    | 259.00         | 1.00            | 258.00                           | -                               | -                               | -                               | 258.00                            |
| 5111000086-934       | SILLA       | 09/07/2001    | 289.70         | 1.00            | 288.70                           | -                               | -                               | -                               | 288.70                            |
| 5111000086-935       | SILLA       | 09/07/2001    | 289.70         | 1.00            | 288.70                           | -                               | -                               | -                               | 288.70                            |
| 5111000086-936       | SILLA       | 09/07/2001    | 289.70         | 1.00            | 288.70                           | -                               | -                               | -                               | 288.70                            |
| 5111000086-937       | SILLA       | 09/07/2001    | 289.70         | 1.00            | 288.70                           | -                               | -                               | -                               | 288.70                            |
| 5111000086-938       | SILLA       | 09/07/2001    | 289.70         | 1.00            | 288.70                           | -                               | -                               | -                               | 288.70                            |
| 5111000086-939       | SILLA       | 09/07/2001    | 289.70         | 1.00            | 288.70                           | -                               | -                               | -                               | 288.70                            |
| 5111000086-940       | SILLA       | 09/07/2001    | 289.70         | 1.00            | 288.70                           | -                               | -                               | -                               | 288.70                            |
| 5111000086-941       | SILLA       | 09/07/2001    | 289.70         | 1.00            | 288.70                           | -                               | -                               | -                               | 288.70                            |
| 5111000086-942       | SILLA       | 09/07/2001    | 289.70         | 1.00            | 288.70                           | -                               | -                               | -                               | 288.70                            |
| 5111000086-943       | SILLA       | 09/07/2001    | 289.70         | 1.00            | 288.70                           | -                               | -                               | -                               | 288.70                            |
| 5111000086-944       | SILLA       | 09/07/2001    | 289.70         | 1.00            | 288.70                           | -                               | -                               | -                               | 288.70                            |
| 5111000086-945       | SILLA       | 09/07/2001    | 289.70         | 1.00            | 288.70                           | -                               | -                               | -                               | 288.70                            |
| 5111000086-946       | SILLA       | 09/07/2001    | 289.70         | 1.00            | 288.70                           | -                               | -                               | -                               | 288.70                            |
| 5111000086-947       | SILLA       | 09/07/2001    | 289.70         | 1.00            | 288.70                           | -                               | -                               | -                               | 288.70                            |
| 5111000086-948       | SILLA       | 09/07/2001    | 289.70         | 1.00            | 288.70                           | -                               | -                               | -                               | 288.70                            |
| 5111000086-949       | SILLA       | 09/07/2001    | 289.70         | 1.00            | 288.70                           | -                               | -                               | -                               | 288.70                            |
| 5111000086-950       | SILLA       | 09/07/2001    | 289.70         | 1.00            | 288.70                           | -                               | -                               | -                               | 288.70                            |

## AMEALCO DE BONFIL

Del 01 de enero al 31 de octubre 2023

| Número de Inventario | Descripción | Fecha Factura | Monto Original | Valor en libros | Depreciaciones anteriores a 2021 | Depreciación del ejercicio 2021 | Depreciación del ejercicio 2022 | Depreciación del ejercicio 2023 | Depreciación Acumulada en Balance |
|----------------------|-------------|---------------|----------------|-----------------|----------------------------------|---------------------------------|---------------------------------|---------------------------------|-----------------------------------|
| 5111000086-951       | SILLA       | 09/07/2001    | 289.70         | 1.00            | 288.70                           | -                               | -                               | -                               | 288.70                            |
| 5111000086-952       | SILLA       | 09/07/2001    | 290.38         | 1.00            | 289.38                           | -                               | -                               | -                               | 289.38                            |
| 5111000086-953       | SILLA       | 09/07/2001    | 290.38         | 1.00            | 289.38                           | -                               | -                               | -                               | 289.38                            |
| 5111000086-954       | SILLA       | 09/07/2001    | 290.38         | 1.00            | 289.38                           | -                               | -                               | -                               | 289.38                            |
| 5111000086-955       | SILLA       | 09/07/2001    | 290.38         | 1.00            | 289.38                           | -                               | -                               | -                               | 289.38                            |
| 5111000086-956       | SILLA       | 09/07/2001    | 290.38         | 1.00            | 289.38                           | -                               | -                               | -                               | 289.38                            |
| 5111000086-957       | SILLA       | 09/07/2001    | 290.38         | 1.00            | 289.38                           | -                               | -                               | -                               | 289.38                            |
| 5111000086-958       | SILLA       | 09/07/2001    | 290.38         | 1.00            | 289.38                           | -                               | -                               | -                               | 289.38                            |
| 5111000086-959       | SILLA       | 09/07/2001    | 290.38         | 1.00            | 289.38                           | -                               | -                               | -                               | 289.38                            |
| 5111000086-960       | SILLA       | 09/07/2001    | 290.38         | 1.00            | 289.38                           | -                               | -                               | -                               | 289.38                            |
| 5111000086-961       | SILLA       | 09/07/2001    | 290.38         | 1.00            | 289.38                           | -                               | -                               | -                               | 289.38                            |
| 5111000086-962       | SILLA       | 09/07/2001    | 290.38         | 1.00            | 289.38                           | -                               | -                               | -                               | 289.38                            |
| 5111000086-963       | SILLA       | 09/07/2001    | 290.38         | 1.00            | 289.38                           | -                               | -                               | -                               | 289.38                            |
| 5111000086-964       | SILLA       | 09/07/2001    | 290.38         | 1.00            | 289.38                           | -                               | -                               | -                               | 289.38                            |
| 5111000086-965       | SILLA       | 09/07/2001    | 290.38         | 1.00            | 289.38                           | -                               | -                               | -                               | 289.38                            |
| 5111000086-966       | SILLA       | 09/07/2001    | 290.38         | 1.00            | 289.38                           | -                               | -                               | -                               | 289.38                            |
| 5111000086-967       | SILLA       | 09/07/2001    | 290.38         | 1.00            | 289.38                           | -                               | -                               | -                               | 289.38                            |
| 5111000086-968       | SILLA       | 09/07/2001    | 290.38         | 1.00            | 289.38                           | -                               | -                               | -                               | 289.38                            |
| 5111000086-969       | SILLA       | 09/07/2001    | 290.38         | 1.00            | 289.38                           | -                               | -                               | -                               | 289.38                            |
| 5111000086-970       | SILLA       | 09/07/2001    | 349.60         | 1.00            | 348.60                           | -                               | -                               | -                               | 348.60                            |
| 5111000086-981       | SILLA       | 09/07/2001    | 349.60         | 1.00            | 348.60                           | -                               | -                               | -                               | 348.60                            |
| 5111000086-990       | SILLA       | 09/07/2001    | 349.60         | 1.00            | 348.60                           | -                               | -                               | -                               | 348.60                            |
| 5111000086-991       | SILLA       | 09/07/2001    | 349.60         | 1.00            | 348.60                           | -                               | -                               | -                               | 348.60                            |
| 5111000086-993       | SILLA       | 09/07/2001    | 349.60         | 1.00            | 348.60                           | -                               | -                               | -                               | 348.60                            |
| 5111000086-1004      | SILLA       | 29/06/2001    | 1,495.00       | 1.00            | 1,494.00                         | -                               | -                               | -                               | 1,494.00                          |
| 5111000086-1005      | SILLA       | 06/07/2001    | 1.00           | 1.00            | -                                | -                               | -                               | -                               | -                                 |
| 5111000086-1006      | SILLA       | 06/07/2001    | 1.00           | 1.00            | -                                | -                               | -                               | -                               | -                                 |
| 5111000086-1007      | SILLA       | 06/07/2001    | 1.00           | 1.00            | -                                | -                               | -                               | -                               | -                                 |
| 5111000086-1008      | SILLA       | 06/07/2001    | 1.00           | 1.00            | -                                | -                               | -                               | -                               | -                                 |

## AMEALCO DE BONFIL

Del 01 de enero al 31 de octubre 2023

| Número de Inventario | Descripción | Fecha Factura | Monto Original | Valor en libros | Depreciaciones anteriores a 2021 | Depreciación del ejercicio 2021 | Depreciación del ejercicio 2022 | Depreciación del ejercicio 2023 | Depreciación Acumulada en Balance |
|----------------------|-------------|---------------|----------------|-----------------|----------------------------------|---------------------------------|---------------------------------|---------------------------------|-----------------------------------|
| 5111000086-1009      | SILLA       | 06/07/2001    | 1.00           | 1.00            | -                                | -                               | -                               | -                               | -                                 |
| 5111000086-1019      | SILLA       | 06/07/2001    | 1.00           | 1.00            | -                                | -                               | -                               | -                               | -                                 |
| 5111000086-1020      | SILLA       | 06/07/2001    | 1.00           | 1.00            | -                                | -                               | -                               | -                               | -                                 |
| 5111000086-1021      | SILLA       | 06/07/2001    | 1.00           | 1.00            | -                                | -                               | -                               | -                               | -                                 |
| 5111000086-1022      | SILLA       | 06/07/2001    | 1.00           | 1.00            | -                                | -                               | -                               | -                               | -                                 |
| 5111000086-1023      | SILLA       | 06/07/2001    | 1.00           | 1.00            | -                                | -                               | -                               | -                               | -                                 |
| 5111000086-1024      | SILLA       | 06/07/2001    | 1.00           | 1.00            | -                                | -                               | -                               | -                               | -                                 |
| 5111000086-1025      | SILLA       | 06/07/2001    | 1.00           | 1.00            | -                                | -                               | -                               | -                               | -                                 |
| 5111000086-1026      | SILLA       | 06/07/2001    | 1.00           | 1.00            | -                                | -                               | -                               | -                               | -                                 |
| 5111000086-1027      | SILLA       | 06/07/2001    | 1.00           | 1.00            | -                                | -                               | -                               | -                               | -                                 |
| 5111000086-1028      | SILLA       | 06/07/2001    | 1.00           | 1.00            | -                                | -                               | -                               | -                               | -                                 |
| 5111000086-1029      | SILLA       | 09/08/2001    | 1,007.20       | 1.00            | 1,006.20                         | -                               | -                               | -                               | 1,006.20                          |
| 5111000086-1037      | SILLA       | 09/07/2001    | 128.76         | 1.00            | 127.76                           | -                               | -                               | -                               | 127.76                            |
| 5111000086-1038      | SILLA       | 09/07/2001    | 128.76         | 1.00            | 127.76                           | -                               | -                               | -                               | 127.76                            |
| 5111000086-1039      | SILLA       | 09/07/2001    | 128.76         | 1.00            | 127.76                           | -                               | -                               | -                               | 127.76                            |
| 5111000086-1040      | SILLA       | 09/07/2001    | 128.76         | 1.00            | 127.76                           | -                               | -                               | -                               | 127.76                            |
| 5111000086-1041      | SILLA       | 09/07/2001    | 128.76         | 1.00            | 127.76                           | -                               | -                               | -                               | 127.76                            |
| 5111000086-1042      | SILLA       | 09/07/2001    | 128.76         | 1.00            | 127.76                           | -                               | -                               | -                               | 127.76                            |
| 5111000086-1043      | SILLA       | 09/07/2001    | 128.76         | 1.00            | 127.76                           | -                               | -                               | -                               | 127.76                            |
| 5111000086-1044      | SILLA       | 09/07/2001    | 128.76         | 1.00            | 127.76                           | -                               | -                               | -                               | 127.76                            |
| 5111000086-1045      | SILLA       | 09/07/2001    | 128.76         | 1.00            | 127.76                           | -                               | -                               | -                               | 127.76                            |
| 5111000086-1046      | SILLA       | 09/07/2001    | 128.76         | 1.00            | 127.76                           | -                               | -                               | -                               | 127.76                            |
| 5111000086-1047      | SILLA       | 09/07/2001    | 128.76         | 1.00            | 127.76                           | -                               | -                               | -                               | 127.76                            |

## AMEALCO DE BONFIL

Del 01 de enero al 31 de octubre 2023

| Número de Inventario | Descripción | Fecha Factura | Monto Original | Valor en libros | Depreciaciones anteriores a 2021 | Depreciación del ejercicio 2021 | Depreciación del ejercicio 2022 | Depreciación del ejercicio 2023 | Depreciación Acumulada en Balance |
|----------------------|-------------|---------------|----------------|-----------------|----------------------------------|---------------------------------|---------------------------------|---------------------------------|-----------------------------------|
| 5111000086-1048      | SILLA       | 09/07/2001    | 128.76         | 1.00            | 127.76                           | -                               | -                               | -                               | 127.76                            |
| 5111000086-1049      | SILLA       | 09/07/2001    | 128.76         | 1.00            | 127.76                           | -                               | -                               | -                               | 127.76                            |
| 5111000086-1050      | SILLA       | 09/07/2001    | 128.76         | 1.00            | 127.76                           | -                               | -                               | -                               | 127.76                            |
| 5111000086-1051      | SILLA       | 09/07/2001    | 128.76         | 1.00            | 127.76                           | -                               | -                               | -                               | 127.76                            |
| 5111000086-1052      | SILLA       | 09/07/2001    | 128.76         | 1.00            | 127.76                           | -                               | -                               | -                               | 127.76                            |
| 5111000086-1053      | SILLA       | 09/07/2001    | 129.06         | 1.00            | 128.06                           | -                               | -                               | -                               | 128.06                            |
| 5111000086-1054      | SILLA       | 09/07/2001    | 129.06         | 1.00            | 128.06                           | -                               | -                               | -                               | 128.06                            |
| 5111000086-1055      | SILLA       | 09/07/2001    | 129.06         | 1.00            | 128.06                           | -                               | -                               | -                               | 128.06                            |
| 5111000086-1056      | SILLA       | 09/07/2001    | 129.06         | 1.00            | 128.06                           | -                               | -                               | -                               | 128.06                            |
| 5111000086-1057      | SILLA       | 09/07/2001    | 129.06         | 1.00            | 128.06                           | -                               | -                               | -                               | 128.06                            |
| 5111000086-1058      | SILLA       | 09/07/2001    | 129.06         | 1.00            | 128.06                           | -                               | -                               | -                               | 128.06                            |
| 5111000086-1059      | SILLA       | 09/07/2001    | 129.06         | 1.00            | 128.06                           | -                               | -                               | -                               | 128.06                            |
| 5111000086-1060      | SILLA       | 09/07/2001    | 129.06         | 1.00            | 128.06                           | -                               | -                               | -                               | 128.06                            |
| 5111000086-1061      | SILLA       | 09/07/2001    | 129.06         | 1.00            | 128.06                           | -                               | -                               | -                               | 128.06                            |
| 5111000086-1062      | SILLA       | 09/07/2001    | 129.06         | 1.00            | 128.06                           | -                               | -                               | -                               | 128.06                            |
| 5111000086-1063      | SILLA       | 09/07/2001    | 129.06         | 1.00            | 128.06                           | -                               | -                               | -                               | 128.06                            |
| 5111000086-1064      | SILLA       | 09/07/2001    | 129.06         | 1.00            | 128.06                           | -                               | -                               | -                               | 128.06                            |
| 5111000086-1065      | SILLA       | 17/06/2002    | 1,067.81       | 1.00            | 1,066.81                         | -                               | -                               | -                               | 1,066.81                          |
| 5111000086-1066      | SILLA       | 17/06/2002    | 1,067.81       | 1.00            | 1,066.81                         | -                               | -                               | -                               | 1,066.81                          |
| 5111000086-1067      | SILLA       | 17/06/2002    | 1,067.81       | 1.00            | 1,066.81                         | -                               | -                               | -                               | 1,066.81                          |
| 5111000086-1068      | SILLA       | 17/06/2002    | 1,067.81       | 1.00            | 1,066.81                         | -                               | -                               | -                               | 1,066.81                          |
| 5111000086-1069      | SILLA       | 17/06/2002    | 1,067.81       | 1.00            | 1,066.81                         | -                               | -                               | -                               | 1,066.81                          |
| 5111000086-1070      | SILLA       | 17/06/2002    | 1,067.81       | 1.00            | 1,066.81                         | -                               | -                               | -                               | 1,066.81                          |

## AMEALCO DE BONFIL

Del 01 de enero al 31 de octubre 2023

| Número de Inventario | Descripción | Fecha Factura | Monto Original | Valor en libros | Depreciaciones anteriores a 2021 | Depreciación del ejercicio 2021 | Depreciación del ejercicio 2022 | Depreciación del ejercicio 2023 | Depreciación Acumulada en Balance |
|----------------------|-------------|---------------|----------------|-----------------|----------------------------------|---------------------------------|---------------------------------|---------------------------------|-----------------------------------|
| 5111000086-1071      | SILLA       | 17/06/2002    | 1,067.81       | 1.00            | 1,066.81                         | -                               | -                               | -                               | 1,066.81                          |
| 5111000086-1072      | SILLA       | 17/06/2002    | 1,067.81       | 1.00            | 1,066.81                         | -                               | -                               | -                               | 1,066.81                          |
| 5111000086-1073      | SILLA       | 29/06/2001    | 1,495.00       | 1.00            | 1,494.00                         | -                               | -                               | -                               | 1,494.00                          |
| 5111000086-1074      | SILLA       | 29/06/2001    | 1,495.00       | 1.00            | 1,494.00                         | -                               | -                               | -                               | 1,494.00                          |
| 5111000086-1075      | SILLA       | 29/06/2001    | 1,495.00       | 1.00            | 1,494.00                         | -                               | -                               | -                               | 1,494.00                          |
| 5111000086-1076      | SILLA       | 29/06/2001    | 1,495.00       | 1.00            | 1,494.00                         | -                               | -                               | -                               | 1,494.00                          |
| 5111000086-1077      | SILLA       | 29/06/2001    | 1,495.00       | 1.00            | 1,494.00                         | -                               | -                               | -                               | 1,494.00                          |
| 5111000086-1078      | SILLA       | 05/07/2001    | 1.00           | 1.00            | -                                | -                               | -                               | -                               | -                                 |
| 5111000086-1079      | SILLA       | 05/07/2001    | 1.00           | 1.00            | -                                | -                               | -                               | -                               | -                                 |
| 5111000086-1081      | SILLA       | 05/07/2001    | 1.00           | 1.00            | -                                | -                               | -                               | -                               | -                                 |
| 5111000086-1084      | SILLA       | 05/07/2001    | 1.00           | 1.00            | -                                | -                               | -                               | -                               | -                                 |
| 5111000086-1085      | SILLA       | 05/07/2001    | 1.00           | 1.00            | -                                | -                               | -                               | -                               | -                                 |
| 5111000086-1086      | SILLA       | 05/07/2001    | 1.00           | 1.00            | -                                | -                               | -                               | -                               | -                                 |
| 5111000086-1087      | SILLA       | 05/07/2001    | 1.00           | 1.00            | -                                | -                               | -                               | -                               | -                                 |
| 5111000086-1088      | SILLA       | 05/07/2001    | 1.00           | 1.00            | -                                | -                               | -                               | -                               | -                                 |
| 5111000086-1089      | SILLA       | 05/07/2001    | 1.00           | 1.00            | -                                | -                               | -                               | -                               | -                                 |
| 5111000086-1090      | SILLA       | 05/07/2001    | 1.00           | 1.00            | -                                | -                               | -                               | -                               | -                                 |
| 5111000086-1091      | SILLA       | 05/07/2001    | 1.00           | 1.00            | -                                | -                               | -                               | -                               | -                                 |
| 5111000086-1109      | SILLA       | 29/06/2001    | 703.80         | 1.00            | 702.80                           | -                               | -                               | -                               | 702.80                            |
| 5111000086-1110      | SILLA       | 29/06/2001    | 703.80         | 1.00            | 702.80                           | -                               | -                               | -                               | 702.80                            |
| 5111000086-1111      | SILLA       | 29/06/2001    | 703.80         | 1.00            | 702.80                           | -                               | -                               | -                               | 702.80                            |
| 5111000086-1112      | SILLA       | 29/06/2001    | 703.80         | 1.00            | 702.80                           | -                               | -                               | -                               | 702.80                            |
| 5111000086-1113      | SILLA       | 29/06/2001    | 703.80         | 1.00            | 702.80                           | -                               | -                               | -                               | 702.80                            |
| 5111000086-1114      | SILLA       | 29/06/2001    | 703.80         | 1.00            | 702.80                           | -                               | -                               | -                               | 702.80                            |

## AMEALCO DE BONFIL

Del 01 de enero al 31 de octubre 2023

| Número de Inventario | Descripción | Fecha Factura | Monto Original | Valor en libros | Depreciaciones anteriores a 2021 | Depreciación del ejercicio 2021 | Depreciación del ejercicio 2022 | Depreciación del ejercicio 2023 | Depreciación Acumulada en Balance |
|----------------------|-------------|---------------|----------------|-----------------|----------------------------------|---------------------------------|---------------------------------|---------------------------------|-----------------------------------|
| 5111000086-1115      | SILLA       | 29/06/2001    | 703.80         | 1.00            | 702.80                           | -                               | -                               | -                               | 702.80                            |
| 5111000086-1116      | SILLA       | 29/06/2001    | 703.80         | 1.00            | 702.80                           | -                               | -                               | -                               | 702.80                            |
| 5111000086-1117      | SILLA       | 29/06/2001    | 703.80         | 1.00            | 702.80                           | -                               | -                               | -                               | 702.80                            |
| 5111000086-1119      | SILLA       | 13/04/2001    | 1.00           | 1.00            | -                                | -                               | -                               | -                               | -                                 |
| 5111000086-1123      | SILLA       | 09/08/2001    | 2,780.70       | 1.00            | 2,779.70                         | -                               | -                               | -                               | 2,779.70                          |
| 5111000086-1124      | SILLA       | 03/04/2004    | 1,700.86       | 1.00            | 1,699.86                         | -                               | -                               | -                               | 1,699.86                          |
| 5111000086-1125      | SILLA       | 13/06/2005    | 1,700.85       | 1.00            | 1,699.85                         | -                               | -                               | -                               | 1,699.85                          |
| 5111000086-1127      | SILLA       | 13/06/2005    | 2,501.25       | 1.00            | 2,500.25                         | -                               | -                               | -                               | 2,500.25                          |
| 5111000086-1128      | SILLA       | 06/07/2005    | 1,744.09       | 1.00            | 1,743.09                         | -                               | -                               | -                               | 1,743.09                          |
| 5111000086-1129      | SILLA       | 26/09/2006    | 1,261.00       | 1.00            | 1,260.00                         | -                               | -                               | -                               | 1,260.00                          |
| 5111000086-1131      | SILLA       | 09/05/2007    | 5,017.56       | 1.00            | 5,016.56                         | -                               | -                               | -                               | 5,016.56                          |
| 5111000086-1132      | SILLA       | 09/05/2007    | 5,017.56       | 1.00            | 5,016.56                         | -                               | -                               | -                               | 5,016.56                          |
| 5111000086-1133      | SILLA       | 09/05/2007    | 5,017.56       | 1.00            | 5,016.56                         | -                               | -                               | -                               | 5,016.56                          |
| 5111000086-1134      | SILLA       | 09/05/2007    | 5,017.56       | 1.00            | 5,016.56                         | -                               | -                               | -                               | 5,016.56                          |
| 5111000086-1135      | SILLA       | 11/05/2007    | 1,667.50       | 1.00            | 1,666.50                         | -                               | -                               | -                               | 1,666.50                          |
| 5111000086-1136      | SILLA       | 06/08/2007    | 2,612.02       | 1.00            | 2,611.02                         | -                               | -                               | -                               | 2,611.02                          |
| 5111000086-1137      | SILLA       | 12/10/2001    | 2,452.95       | 1.00            | 2,451.95                         | -                               | -                               | -                               | 2,451.95                          |
| 5111000086-1138      | SILLA       | 04/10/2010    | 1,032.40       | 1.00            | 1,031.40                         | -                               | -                               | -                               | 1,031.40                          |
| 5111000086-1142      | SILLA       | 07/09/2008    | 1,794.00       | 1.00            | 1,793.00                         | -                               | -                               | -                               | 1,793.00                          |
| 5111000086-1143      | SILLA       | 07/09/2008    | 1,794.00       | 1.00            | 1,793.00                         | -                               | -                               | -                               | 1,793.00                          |
| 5111000086-1145      | SILLA       | 07/09/2008    | 1,794.00       | 1.00            | 1,793.00                         | -                               | -                               | -                               | 1,793.00                          |
| 5111000086-1148      | SILLA       | 26/09/2006    | 557.75         | 1.00            | 556.75                           | -                               | -                               | -                               | 556.75                            |
| 5111000086-1149      | SILLA       | 31/07/2001    | 1,934.09       | 1.00            | 1,933.09                         | -                               | -                               | -                               | 1,933.09                          |
| 5111000086-1150      | SILLA       | 31/07/2001    | 1,934.09       | 1.00            | 1,933.09                         | -                               | -                               | -                               | 1,933.09                          |

## AMEALCO DE BONFIL

Del 01 de enero al 31 de octubre 2023

| Número de Inventario | Descripción   | Fecha Factura | Monto Original | Valor en libros | Depreciaciones anteriores a 2021 | Depreciación del ejercicio 2021 | Depreciación del ejercicio 2022 | Depreciación del ejercicio 2023 | Depreciación Acumulada en Balance |
|----------------------|---------------|---------------|----------------|-----------------|----------------------------------|---------------------------------|---------------------------------|---------------------------------|-----------------------------------|
| 5111000086-1151      | SILLA         | 31/07/2001    | 1,934.09       | 1.00            | 1,933.09                         | -                               | -                               | -                               | 1,933.09                          |
| 5111000086-1152      | SILLA         | 31/07/2001    | 1,934.09       | 1.00            | 1,933.09                         | -                               | -                               | -                               | 1,933.09                          |
| 5111000086-1153      | SILLA         | 31/07/2001    | 1,934.09       | 1.00            | 1,933.09                         | -                               | -                               | -                               | 1,933.09                          |
| 5111000086-1154      | SILLA         | 31/07/2001    | 1,934.09       | 1.00            | 1,933.09                         | -                               | -                               | -                               | 1,933.09                          |
| 5111000086-1155      | SILLA         | 31/07/2001    | 1,934.09       | 1.00            | 1,933.09                         | -                               | -                               | -                               | 1,933.09                          |
| 5111000086-1156      | SILLA         | 31/07/2001    | 1,934.09       | 1.00            | 1,933.09                         | -                               | -                               | -                               | 1,933.09                          |
| 5111000086-1157      | SILLA         | 31/07/2001    | 1,934.09       | 1.00            | 1,933.09                         | -                               | -                               | -                               | 1,933.09                          |
| 5111000086-1158      | SILLA         | 31/07/2001    | 1,934.09       | 1.00            | 1,933.09                         | -                               | -                               | -                               | 1,933.09                          |
| 5111000086-1159      | SILLA         | 31/07/2001    | 1,934.09       | 1.00            | 1,933.09                         | -                               | -                               | -                               | 1,933.09                          |
| 5111000086-1160      | SILLA         | 29/06/2001    | 1,840.00       | 1.00            | 1,839.00                         | -                               | -                               | -                               | 1,839.00                          |
| 5111000086-1161      | SILLA         | 29/06/2001    | 1,840.00       | 1.00            | 1,839.00                         | -                               | -                               | -                               | 1,839.00                          |
| 5111000086-1162      | SILLA         | 29/06/2001    | 1,840.00       | 1.00            | 1,839.00                         | -                               | -                               | -                               | 1,839.00                          |
| 5111000086-1163      | SILLA         | 29/06/2001    | 1,840.00       | 1.00            | 1,839.00                         | -                               | -                               | -                               | 1,839.00                          |
| 5111000086-1164      | SILLA         | 29/06/2001    | 1,840.00       | 1.00            | 1,839.00                         | -                               | -                               | -                               | 1,839.00                          |
| 5111000086-1165      | SILLA         | 29/06/2001    | 1,840.00       | 1.00            | 1,839.00                         | -                               | -                               | -                               | 1,839.00                          |
| 5111000086-1166      | SILLA         | 29/06/2001    | 2,898.00       | 1.00            | 2,897.00                         | -                               | -                               | -                               | 2,897.00                          |
| 5111000086-1167      | SILLA         | 29/06/2001    | 2,898.00       | 1.00            | 2,897.00                         | -                               | -                               | -                               | 2,897.00                          |
| 5111000086-1168      | SILLA         | 29/06/2001    | 2,898.00       | 1.00            | 2,897.00                         | -                               | -                               | -                               | 2,897.00                          |
| 5111000086-1169      | SILLA         | 29/06/2001    | 2,898.00       | 1.00            | 2,897.00                         | -                               | -                               | -                               | 2,897.00                          |
| 5111000086-1170      | SILLA         | 05/07/2001    | 3.00           | 1.00            | 2.00                             | -                               | -                               | -                               | 2.00                              |
| 5111000086-1173      | SILLA         | 09/07/2001    | 1,497.30       | 1.00            | 1,496.30                         | -                               | -                               | -                               | 1,496.30                          |
| 5151000072-53        | NO-BREAK      | 27/09/2006    | 1,677.11       | 1.00            | 1,676.11                         | -                               | -                               | -                               | 1,676.11                          |
| 5112000006-27        | OTROS MUEBLES | 09/08/2001    | 679.00         | 1.00            | 678.00                           | -                               | -                               | -                               | 678.00                            |
| 5131000007-32        | ESCULTURA     | 14/10/2014    | 65.25          | 65.25           | -                                | -                               | -                               | -                               | -                                 |

## AMEALCO DE BONFIL

Del 01 de enero al 31 de octubre 2023

| Número de Inventario | Descripción                         | Fecha Factura | Monto Original | Valor en libros | Depreciaciones anteriores a 2021 | Depreciación del ejercicio 2021 | Depreciación del ejercicio 2022 | Depreciación del ejercicio 2023 | Depreciación Acumulada en Balance |
|----------------------|-------------------------------------|---------------|----------------|-----------------|----------------------------------|---------------------------------|---------------------------------|---------------------------------|-----------------------------------|
| 5111000029-4         | ESTANTE                             | 11/12/2002    | 868.28         | 1.00            | 867.28                           | -                               | -                               | -                               | 867.28                            |
| 5111000029-5         | ESTANTE                             | 11/12/2002    | 868.28         | 1.00            | 867.28                           | -                               | -                               | -                               | 867.28                            |
| 5111000029-6         | ESTANTE                             | 11/12/2002    | 868.29         | 1.00            | 867.29                           | -                               | -                               | -                               | 867.29                            |
| 5111000029-7         | ESTANTE                             | 11/12/2002    | 868.28         | 1.00            | 867.28                           | -                               | -                               | -                               | 867.28                            |
| 5111000029-8         | ESTANTE                             | 11/12/2002    | 868.29         | 1.00            | 867.29                           | -                               | -                               | -                               | 867.29                            |
| 5111000029-9         | ESTANTE                             | 20/12/2002    | 393.30         | 1.00            | 392.30                           | -                               | -                               | -                               | 392.30                            |
| 5111000029-10        | ESTANTE                             | 20/12/2002    | 393.30         | 1.00            | 392.30                           | -                               | -                               | -                               | 392.30                            |
| 5111000029-11        | ESTANTE                             | 09/07/2001    | 857.08         | 1.00            | 856.08                           | -                               | -                               | -                               | 856.08                            |
| 5111000029-12        | ESTANTE                             | 09/07/2001    | 567.46         | 1.00            | 566.46                           | -                               | -                               | -                               | 566.46                            |
| 5111000029-13        | ESTANTE                             | 09/07/2001    | 567.46         | 1.00            | 566.46                           | -                               | -                               | -                               | 566.46                            |
| 5111000029-14        | ESTANTE                             | 09/07/2001    | 567.46         | 1.00            | 566.46                           | -                               | -                               | -                               | 566.46                            |
| 5111000029-15        | ESTANTE                             | 09/07/2001    | 567.46         | 1.00            | 566.46                           | -                               | -                               | -                               | 566.46                            |
| 5111000029-16        | ESTANTE                             | 09/07/2001    | 567.46         | 1.00            | 566.46                           | -                               | -                               | -                               | 566.46                            |
| 5111000029-17        | ESTANTE                             | 31/05/2011    | 1,169.23       | 1.00            | 1,120.10                         | 48.13                           | -                               | -                               | 1,168.23                          |
| 5111000029-18        | ESTANTE                             | 31/05/2011    | 1,169.23       | 1.00            | 1,120.10                         | 48.13                           | -                               | -                               | 1,168.23                          |
| 5111000029-19        | ESTANTE                             | 31/05/2011    | 1,169.23       | 1.00            | 1,120.10                         | 48.13                           | -                               | -                               | 1,168.23                          |
| 5191000128-6         | MÁQUINA SUMADORA MANUAL O ELÉCTRICA | 09/02/2009    | 1,006.25       | 1.00            | 1,005.25                         | -                               | -                               | -                               | 1,005.25                          |
| 5191000128-9         | MÁQUINA SUMADORA MANUAL O ELÉCTRICA | 27/07/2010    | 1,368.80       | 1.00            | 1,367.80                         | -                               | -                               | -                               | 1,367.80                          |
| 5191000128-10        | MÁQUINA SUMADORA MANUAL O ELÉCTRICA | 27/07/2010    | 1,368.80       | 1.00            | 1,367.80                         | -                               | -                               | -                               | 1,367.80                          |
| 5671000164-2         | TANQUE DE GAS                       | 09/07/2001    | 1.00           | 1.00            | -                                | -                               | -                               | -                               | -                                 |
| 5671000164-3         | TANQUE DE GAS                       | 29/06/2001    | 1.00           | 1.00            | -                                | -                               | -                               | -                               | -                                 |
| 5671000164-4         | TANQUE DE GAS                       | 09/07/2001    | 1.00           | 1.00            | -                                | -                               | -                               | -                               | -                                 |
| 5151000124-3         | TELEFONOS                           | 04/07/2001    | 270.00         | 1.00            | 269.00                           | -                               | -                               | -                               | 269.00                            |
| 5151000124-6         | TELEFONOS                           | 27/09/2006    | 1,794.00       | 1.00            | 1,793.00                         | -                               | -                               | -                               | 1,793.00                          |
| 5151000124-7         | TELEFONOS                           | 27/09/2006    | 433.00         | 1.00            | 432.00                           | -                               | -                               | -                               | 432.00                            |
| 5151000124-8         | TELEFONOS                           | 27/09/2006    | 793.50         | 1.00            | 792.50                           | -                               | -                               | -                               | 792.50                            |
| 5151000124-9         | TELEFONOS                           | 27/09/2006    | 1,817.00       | 1.00            | 1,816.00                         | -                               | -                               | -                               | 1,816.00                          |
| 5151000124-10        | TELEFONOS                           | 29/06/2001    | 1.00           | 1.00            | -                                | -                               | -                               | -                               | -                                 |
| 5151000124-12        | TELEFONOS                           | 05/07/2001    | 1.00           | 1.00            | -                                | -                               | -                               | -                               | -                                 |



## AMEALCO DE BONFIL

Del 01 de enero al 31 de octubre 2023

| Número de Inventario | Descripción                    | Fecha Factura | Monto Original | Valor en libros | Depreciaciones anteriores a 2021 | Depreciación del ejercicio 2021 | Depreciación del ejercicio 2022 | Depreciación del ejercicio 2023 | Depreciación Acumulada en Balance |
|----------------------|--------------------------------|---------------|----------------|-----------------|----------------------------------|---------------------------------|---------------------------------|---------------------------------|-----------------------------------|
| 5151000124-14        | TELEFONOS                      | 10/06/2005    | 264.50         | 1.00            | 263.50                           | -                               | -                               | -                               | 263.50                            |
| 5191000032-5         | CIRCUITO CERRADO DE TELEVISIÓN | 30/07/2001    | 1.00           | 1.00            | -                                | -                               | -                               | -                               | -                                 |
| 5151000124-17        | TELEFONOS                      | 13/04/2001    | 1.00           | 1.00            | -                                | -                               | -                               | -                               | -                                 |
| 5151000124-19        | TELEFONOS                      | 09/08/2001    | 1,380.00       | 1.00            | 1,379.00                         | -                               | -                               | -                               | 1,379.00                          |
| 5151000124-20        | TELEFONOS                      | 23/10/2002    | 644.00         | 1.00            | 643.00                           | -                               | -                               | -                               | 643.00                            |
| 5151000124-22        | TELEFONOS                      | 07/04/2003    | 1,334.00       | 1.00            | 1,333.00                         | -                               | -                               | -                               | 1,333.00                          |
| 5151000124-23        | TELEFONOS                      | 30/06/2003    | 802.70         | 1.00            | 801.70                           | -                               | -                               | -                               | 801.70                            |
| 5191000032-8         | CIRCUITO CERRADO DE TELEVISIÓN | 09/07/2001    | 1.00           | 1.00            | -                                | -                               | -                               | -                               | -                                 |
| 5671000181-1         | TORQUIMETRO                    | 16/02/2002    | 6,095.00       | 1.00            | 6,094.00                         | -                               | -                               | -                               | 6,094.00                          |
| 5671000151-1         | TRIPIÉ MANIOBRA                | 29/06/2001    | 1.00           | 1.00            | -                                | -                               | -                               | -                               | -                                 |
| 5671000151-2         | TRIPIÉ MANIOBRA                | 23/05/2007    | 950.00         | 1.00            | 949.00                           | -                               | -                               | -                               | 949.00                            |
| 5671000151-5         | TRIPIÉ MANIOBRA                | 23/05/2007    | 950.00         | 1.00            | 949.00                           | -                               | -                               | -                               | 949.00                            |
| 5671000183-1         | TRIPIE PARA DESMON TAR MOTOR   | 29/10/2002    | 1,811.25       | 1.00            | 1,810.25                         | -                               | -                               | -                               | 1,810.25                          |
| 5651000106-2         | ANTENA SATELITAL               | 10/05/2010    | 632.20         | 1.00            | 631.20                           | -                               | -                               | -                               | 631.20                            |
| 5651000106-3         | ANTENA SATELITAL               | 10/05/2010    | 632.20         | 1.00            | 631.20                           | -                               | -                               | -                               | 631.20                            |
| 5131000007-33        | ESCULTURA                      | 14/10/2014    | 86.13          | 86.13           | -                                | -                               | -                               | -                               | -                                 |
| 5131000007-34        | ESCULTURA                      | 14/10/2014    | 117.45         | 117.45          | -                                | -                               | -                               | -                               | -                                 |
| 5131000007-35        | ESCULTURA                      | 14/10/2014    | 137.46         | 137.46          | -                                | -                               | -                               | -                               | -                                 |
| 5131000007-36        | ESCULTURA                      | 14/10/2014    | 100.05         | 100.05          | -                                | -                               | -                               | -                               | -                                 |
| 5131000007-37        | ESCULTURA                      | 14/10/2014    | 126.15         | 126.15          | -                                | -                               | -                               | -                               | -                                 |
| 5131000007-38        | ESCULTURA                      | 14/10/2014    | 56.55          | 56.55           | -                                | -                               | -                               | -                               | -                                 |
| 5131000007-39        | ESCULTURA                      | 14/10/2014    | 85.26          | 85.26           | -                                | -                               | -                               | -                               | -                                 |
| 5131000007-40        | ESCULTURA                      | 14/10/2014    | 135.72         | 135.72          | -                                | -                               | -                               | -                               | -                                 |
| 5131000007-41        | ESCULTURA                      | 14/10/2014    | 167.77         | 167.77          | -                                | -                               | -                               | -                               | -                                 |
| 5131000007-42        | ESCULTURA                      | 14/10/2014    | 85.26          | 85.26           | -                                | -                               | -                               | -                               | -                                 |
| 5112000010-1         | VIDEOCASETERA                  | 14/04/2001    | 1.00           | 1.00            | -                                | -                               | -                               | -                               | -                                 |
| 5231000010-5         | CAMARA DE VIDEO DIGITAL        | 10/02/2011    | 14,399.00      | 1.00            | 14,398.00                        | -                               | -                               | -                               | 14,398.00                         |
| 5151000089-2         | SERVIDOR                       | 25/01/2008    | 59,053.00      | 1.00            | 59,052.00                        | -                               | -                               | -                               | 59,052.00                         |
| 5831000001-1         | EDIFICIOS NO RESIDENCIALES     | 01/10/2012    | 78,400.00      | 78,400.00       | -                                | -                               | -                               | -                               | -                                 |

## AMEALCO DE BONFIL

Del 01 de enero al 31 de octubre 2023

| Número de Inventario | Descripción                | Fecha Factura | Monto Original | Valor en libros | Depreciaciones anteriores a 2021 | Depreciación del ejercicio 2021 | Depreciación del ejercicio 2022 | Depreciación del ejercicio 2023 | Depreciación Acumulada en Balance |
|----------------------|----------------------------|---------------|----------------|-----------------|----------------------------------|---------------------------------|---------------------------------|---------------------------------|-----------------------------------|
| 5831000001-2         | EDIFICIOS NO RESIDENCIALES | 01/10/2012    | 194,644.00     | 194,644.00      | -                                | -                               | -                               | -                               | -                                 |
| 5831000001-3         | EDIFICIOS NO RESIDENCIALES | 01/10/2012    | 563,461.30     | 563,461.30      | -                                | -                               | -                               | -                               | -                                 |
| 5831000001-4         | EDIFICIOS NO RESIDENCIALES | 01/10/2012    | 2,680,000.00   | 2,680,000.00    | -                                | -                               | -                               | -                               | -                                 |
| 5831000001-5         | EDIFICIOS NO RESIDENCIALES | 01/10/2012    | 1,250,344.80   | 1,250,344.80    | -                                | -                               | -                               | -                               | -                                 |
| 5831000001-6         | EDIFICIOS NO RESIDENCIALES | 01/10/2012    | 1,384,019.00   | 1,384,019.00    | -                                | -                               | -                               | -                               | -                                 |
| 5831000001-7         | EDIFICIOS NO RESIDENCIALES | 01/10/2012    | 1.00           | 1.00            | -                                | -                               | -                               | -                               | -                                 |
| 5831000001-8         | EDIFICIOS NO RESIDENCIALES | 01/10/2012    | 816,842.00     | 816,842.00      | -                                | -                               | -                               | -                               | -                                 |
| 5831000001-9         | EDIFICIOS NO RESIDENCIALES | 01/10/2012    | 285,627.00     | 285,627.00      | -                                | -                               | -                               | -                               | -                                 |
| 5831000001-10        | EDIFICIOS NO RESIDENCIALES | 01/10/2012    | 6,101,958.20   | 6,101,958.20    | -                                | -                               | -                               | -                               | -                                 |
| 5831000001-11        | EDIFICIOS NO RESIDENCIALES | 01/10/2012    | 475,719.00     | 475,719.00      | -                                | -                               | -                               | -                               | -                                 |
| 5831000001-12        | EDIFICIOS NO RESIDENCIALES | 01/10/2012    | 424,924.60     | 424,924.60      | -                                | -                               | -                               | -                               | -                                 |
| 5831000001-13        | EDIFICIOS NO RESIDENCIALES | 01/10/2012    | 1.00           | 1.00            | -                                | -                               | -                               | -                               | -                                 |
| 5831000001-14        | EDIFICIOS NO RESIDENCIALES | 01/10/2012    | 503,500.00     | 503,500.00      | -                                | -                               | -                               | -                               | -                                 |
| 5831000001-15        | EDIFICIOS NO RESIDENCIALES | 01/10/2012    | 1,998,175.30   | 1,998,175.30    | -                                | -                               | -                               | -                               | -                                 |
| 5831000001-16        | EDIFICIOS NO RESIDENCIALES | 01/10/2012    | 1.00           | 1.00            | -                                | -                               | -                               | -                               | -                                 |
| 5831000001-17        | EDIFICIOS NO RESIDENCIALES | 01/10/2012    | 1.00           | 1.00            | -                                | -                               | -                               | -                               | -                                 |
| 5831000001-18        | EDIFICIOS NO RESIDENCIALES | 01/10/2012    | 1.00           | 1.00            | -                                | -                               | -                               | -                               | -                                 |
| 5831000001-19        | EDIFICIOS NO RESIDENCIALES | 01/10/2012    | 297,711.90     | 297,711.90      | -                                | -                               | -                               | -                               | -                                 |
| 5831000001-20        | EDIFICIOS NO RESIDENCIALES | 01/10/2012    | 191,368.50     | 191,368.50      | -                                | -                               | -                               | -                               | -                                 |
| 5831000001-21        | EDIFICIOS NO RESIDENCIALES | 01/10/2012    | 1.00           | 1.00            | -                                | -                               | -                               | -                               | -                                 |
| 5831000001-22        | EDIFICIOS NO RESIDENCIALES | 01/10/2012    | 74,543.35      | 74,543.35       | -                                | -                               | -                               | -                               | -                                 |
| 5811000001-1         | TERRENOS                   | 01/10/2012    | 1.00           | 1.00            | -                                | -                               | -                               | -                               | -                                 |
| 5831000001-23        | EDIFICIOS NO RESIDENCIALES | 01/10/2012    | 15,000.00      | 15,000.00       | -                                | -                               | -                               | -                               | -                                 |
| 5831000001-24        | EDIFICIOS NO RESIDENCIALES | 01/10/2012    | 1,166,367.00   | 1,166,367.00    | -                                | -                               | -                               | -                               | -                                 |
| 5831000001-25        | EDIFICIOS NO RESIDENCIALES | 01/10/2012    | 320,000.00     | 320,000.00      | -                                | -                               | -                               | -                               | -                                 |
| 5831000001-26        | EDIFICIOS NO RESIDENCIALES | 01/10/2012    | 3,377,096.50   | 3,377,096.50    | -                                | -                               | -                               | -                               | -                                 |
| 5831000001-27        | EDIFICIOS NO RESIDENCIALES | 01/10/2012    | 923,577.00     | 923,577.00      | -                                | -                               | -                               | -                               | -                                 |
| 5831000001-28        | EDIFICIOS NO RESIDENCIALES | 01/10/2012    | 8,385,509.80   | 8,385,509.80    | -                                | -                               | -                               | -                               | -                                 |
| 5831000001-29        | EDIFICIOS NO RESIDENCIALES | 01/10/2012    | 4,214,257.60   | 4,214,257.60    | -                                | -                               | -                               | -                               | -                                 |
| 5831000001-30        | EDIFICIOS NO RESIDENCIALES | 01/10/2012    | 200,000.00     | 200,000.00      | -                                | -                               | -                               | -                               | -                                 |

## AMEALCO DE BONFIL

Del 01 de enero al 31 de octubre 2023

| Número de Inventario | Descripción   | Fecha Factura | Monto Original | Valor en libros | Depreciaciones anteriores a 2021 | Depreciación del ejercicio 2021 | Depreciación del ejercicio 2022 | Depreciación del ejercicio 2023 | Depreciación Acumulada en Balance |
|----------------------|---|---------------|----------------|-----------------|----------------------------------|---------------------------------|---------------------------------|---------------------------------|-----------------------------------|
| 5831000001-31        | EDIFICIOS NO RESIDENCIALES                                | 01/10/2012    | 1.00           | 1.00            | -                                | -                               | -                               | -                               | -                                 |
| 5831000001-32        | EDIFICIOS NO RESIDENCIALES                                | 01/10/2012    | 1.00           | 1.00            | -                                | -                               | -                               | -                               | -                                 |
| 5831000001-33        | EDIFICIOS NO RESIDENCIALES                                | 01/10/2012    | 1.00           | 1.00            | -                                | -                               | -                               | -                               | -                                 |
| 5831000001-34        | EDIFICIOS NO RESIDENCIALES                                | 01/10/2012    | 1.00           | 1.00            | -                                | -                               | -                               | -                               | -                                 |
| 5831000001-35        | EDIFICIOS NO RESIDENCIALES                                | 01/10/2012    | 1.00           | 1.00            | -                                | -                               | -                               | -                               | -                                 |
| 5831000001-36        | EDIFICIOS NO RESIDENCIALES                                | 01/10/2012    | 1.00           | 1.00            | -                                | -                               | -                               | -                               | -                                 |
| 5831000001-37        | EDIFICIOS NO RESIDENCIALES                                | 01/10/2012    | 539,366.00     | 539,366.00      | -                                | -                               | -                               | -                               | -                                 |
| 5831000001-38        | EDIFICIOS NO RESIDENCIALES                                | 01/10/2012    | 675,776.20     | 675,776.20      | -                                | -                               | -                               | -                               | -                                 |
| 5811000001-2         | TERRENOS  | 01/10/2012    | 600,000.00     | 600,000.00      | -                                | -                               | -                               | -                               | -                                 |
| 5811000001-3         | TERRENOS  | 01/10/2012    | 607,000.00     | 607,000.00      | -                                | -                               | -                               | -                               | -                                 |
| 5811000001-4         | TERRENOS  | 01/10/2012    | 1.00           | 1.00            | -                                | -                               | -                               | -                               | -                                 |
| 5811000001-5         | TERRENOS  | 01/10/2012    | 500,000.00     | 500,000.00      | -                                | -                               | -                               | -                               | -                                 |
| 5811000001-6         | TERRENOS  | 12/03/2013    | 7,132,150.00   | 7,132,150.00    | -                                | -                               | -                               | -                               | -                                 |
| 5811000001-7         | TERRENOS  | 01/10/2012    | 1,559.00       | 1,559.00        | -                                | -                               | -                               | -                               | -                                 |
| 5811000001-8         | TERRENOS  | 01/10/2012    | 170,537.75     | 170,537.75      | -                                | -                               | -                               | -                               | -                                 |
| 5811000001-9         | TERRENOS  | 01/10/2012    | 1,003,000.00   | 1,003,000.00    | -                                | -                               | -                               | -                               | -                                 |
| 5811000001-10        | TERRENOS  | 01/10/2012    | 3,532.50       | 3,532.50        | -                                | -                               | -                               | -                               | -                                 |
| 5231000012-1         | CÁMARA FOTOGRÁFICA DIGITAL                                | 13/06/2016    | 2,760.80       | 1.00            | 2,759.80                         | -                               | -                               | -                               | 2,759.80                          |
| 5231000012-2         | CÁMARA FOTOGRÁFICA DIGITAL                                | 13/06/2016    | 2,760.80       | 1.00            | 2,759.80                         | -                               | -                               | -                               | 2,759.80                          |
| 5231000059-1         | CAMARA FOTOGRAFICA MARCA SONY DSC-HX400V, RESOLUCION 20.4 | 09/08/2016    | 10,208.00      | 1.00            | 10,207.00                        | -                               | -                               | -                               | 10,207.00                         |
| 5231000058-25        | CAMARA FOTOGRAFICA  | 26/12/2016    | 7,886.84       | 1.00            | 7,885.84                         | -                               | -                               | -                               | 7,885.84                          |
| 5231000058-26        | CAMARA FOTOGRAFICA  | 26/12/2016    | 2,799.72       | 1.00            | 2,798.72                         | -                               | -                               | -                               | 2,798.72                          |
| 5231000058-27        | CAMARA FOTOGRAFICA  | 26/12/2016    | 2,799.72       | 1.00            | 2,798.72                         | -                               | -                               | -                               | 2,798.72                          |
| 5231000058-28        | CAMARA FOTOGRAFICA  | 26/12/2016    | 2,799.72       | 1.00            | 2,798.72                         | -                               | -                               | -                               | 2,798.72                          |
| 5231000058-29        | CAMARA FOTOGRAFICA  | 26/12/2016    | 2,799.72       | 1.00            | 2,798.72                         | -                               | -                               | -                               | 2,798.72                          |
| 5231000058-30        | CAMARA FOTOGRAFICA  | 26/12/2016    | 2,799.72       | 1.00            | 2,798.72                         | -                               | -                               | -                               | 2,798.72                          |
| 5231000058-32        | CAMARA FOTOGRAFICA  | 26/12/2016    | 2,799.71       | 1.00            | 2,798.71                         | -                               | -                               | -                               | 2,798.71                          |
| 5111000096-1         | MESA MOVIL CAFETERA                                       | 02/05/2016    | 3,190.00       | 824.34          | 1,461.94                         | 318.96                          | 318.96                          | 265.80                          | 2,365.66                          |
| 5112000002-105       | ARCHIVERO   | 13/12/2016    | 6,612.00       | 2,093.80        | 2,644.80                         | 661.20                          | 661.20                          | 551.00                          | 4,518.20                          |

## AMEALCO DE BONFIL

Del 01 de enero al 31 de octubre 2023

| Número de Inventario | Descripción      | Fecha Factura | Monto Original | Valor en libros | Depreciaciones anteriores a 2021 | Depreciación del ejercicio 2021 | Depreciación del ejercicio 2022 | Depreciación del ejercicio 2023 | Depreciación Acumulada en Balance |
|----------------------|------------------|---------------|----------------|-----------------|----------------------------------|---------------------------------|---------------------------------|---------------------------------|-----------------------------------|
| 511200002-106        | ARCHIVERO        | 13/12/2016    | 6,612.00       | 2,093.80        | 2,644.80                         | 661.20                          | 661.20                          | 551.00                          | 4,518.20                          |
| 511200002-107        | ARCHIVERO        | 13/12/2016    | 6,612.00       | 2,093.80        | 2,644.80                         | 661.20                          | 661.20                          | 551.00                          | 4,518.20                          |
| 511200002-108        | ARCHIVERO        | 13/12/2016    | 6,612.00       | 2,093.80        | 2,644.80                         | 661.20                          | 661.20                          | 551.00                          | 4,518.20                          |
| 511200002-109        | ARCHIVERO        | 13/12/2016    | 6,612.00       | 2,093.80        | 2,644.80                         | 661.20                          | 661.20                          | 551.00                          | 4,518.20                          |
| 511200002-110        | ARCHIVERO        | 13/12/2016    | 6,612.00       | 2,093.80        | 2,644.80                         | 661.20                          | 661.20                          | 551.00                          | 4,518.20                          |
| 5111000052-1         | MESA DE JUNTAS   | 13/12/2016    | 7,192.00       | 2,277.72        | 2,876.66                         | 719.16                          | 719.16                          | 599.30                          | 4,914.28                          |
| 5111000098-1         | SILLON EJECUTIVO | 13/12/2016    | 3,908.04       | 1,237.32        | 1,563.34                         | 390.84                          | 390.84                          | 325.70                          | 2,670.72                          |
| 5111000098-2         | SILLON EJECUTIVO | 13/12/2016    | 3,908.04       | 1,237.32        | 1,563.34                         | 390.84                          | 390.84                          | 325.70                          | 2,670.72                          |
| 5111000098-3         | SILLON EJECUTIVO | 13/12/2016    | 3,908.04       | 1,237.32        | 1,563.34                         | 390.84                          | 390.84                          | 325.70                          | 2,670.72                          |
| 5111000098-4         | SILLON EJECUTIVO | 13/12/2016    | 3,908.04       | 1,237.32        | 1,563.34                         | 390.84                          | 390.84                          | 325.70                          | 2,670.72                          |
| 5111000098-5         | SILLON EJECUTIVO | 13/12/2016    | 3,908.04       | 1,237.32        | 1,563.34                         | 390.84                          | 390.84                          | 325.70                          | 2,670.72                          |
| 5111000098-6         | SILLON EJECUTIVO | 13/12/2016    | 3,908.04       | 1,237.32        | 1,563.34                         | 390.84                          | 390.84                          | 325.70                          | 2,670.72                          |
| 5111000028-138       | ESCRITORIO       | 13/12/2016    | 6,124.80       | 1,939.52        | 2,449.92                         | 612.48                          | 612.48                          | 510.40                          | 4,185.28                          |
| 5111000028-139       | ESCRITORIO       | 13/12/2016    | 6,124.80       | 1,939.52        | 2,449.92                         | 612.48                          | 612.48                          | 510.40                          | 4,185.28                          |
| 5111000028-140       | ESCRITORIO       | 13/12/2016    | 6,124.80       | 1,939.52        | 2,449.92                         | 612.48                          | 612.48                          | 510.40                          | 4,185.28                          |
| 5111000028-141       | ESCRITORIO       | 13/12/2016    | 6,124.80       | 1,939.52        | 2,449.92                         | 612.48                          | 612.48                          | 510.40                          | 4,185.28                          |
| 5111000028-142       | ESCRITORIO       | 13/12/2016    | 6,124.80       | 1,939.52        | 2,449.92                         | 612.48                          | 612.48                          | 510.40                          | 4,185.28                          |
| 5111000028-143       | ESCRITORIO       | 13/12/2016    | 6,124.80       | 1,939.52        | 2,449.92                         | 612.48                          | 612.48                          | 510.40                          | 4,185.28                          |
| 5111000028-144       | ESCRITORIO       | 13/12/2016    | 8,676.80       | 2,747.40        | 3,470.86                         | 867.72                          | 867.72                          | 723.10                          | 5,929.40                          |
| 5111000028-145       | ESCRITORIO       | 13/12/2016    | 8,676.80       | 2,747.40        | 3,470.86                         | 867.72                          | 867.72                          | 723.10                          | 5,929.40                          |
| 5111000028-146       | ESCRITORIO       | 13/12/2016    | 8,676.80       | 2,747.40        | 3,470.86                         | 867.72                          | 867.72                          | 723.10                          | 5,929.40                          |
| 5111000028-147       | ESCRITORIO       | 13/12/2016    | 8,676.80       | 2,747.40        | 3,470.86                         | 867.72                          | 867.72                          | 723.10                          | 5,929.40                          |
| 5111000028-148       | ESCRITORIO       | 13/12/2016    | 8,676.80       | 2,747.40        | 3,470.86                         | 867.72                          | 867.72                          | 723.10                          | 5,929.40                          |
| 5111000028-149       | ESCRITORIO       | 13/12/2016    | 4,930.00       | 1,561.42        | 1,971.86                         | 492.96                          | 492.96                          | 410.80                          | 3,368.58                          |
| 5111000028-150       | ESCRITORIO       | 13/12/2016    | 4,930.00       | 1,561.42        | 1,971.86                         | 492.96                          | 492.96                          | 410.80                          | 3,368.58                          |
| 5111000028-151       | ESCRITORIO       | 13/12/2016    | 4,930.00       | 1,561.42        | 1,971.86                         | 492.96                          | 492.96                          | 410.80                          | 3,368.58                          |
| 5111000028-152       | ESCRITORIO       | 13/12/2016    | 4,930.00       | 1,561.42        | 1,971.86                         | 492.96                          | 492.96                          | 410.80                          | 3,368.58                          |
| 5111000028-153       | ESCRITORIO       | 13/12/2016    | 4,930.00       | 1,561.42        | 1,971.86                         | 492.96                          | 492.96                          | 410.80                          | 3,368.58                          |
| 5111000028-154       | ESCRITORIO       | 13/12/2016    | 4,930.00       | 1,561.42        | 1,971.86                         | 492.96                          | 492.96                          | 410.80                          | 3,368.58                          |
| 5111000097-1         | ANAQUEL METALICO | 13/12/2016    | 2,693.52       | 852.64          | 1,077.58                         | 269.40                          | 269.40                          | 224.50                          | 1,840.88                          |

## AMEALCO DE BONFIL

Del 01 de enero al 31 de octubre 2023

| Número de Inventario | Descripción        | Fecha Factura | Monto Original | Valor en libros | Depreciaciones anteriores a 2021 | Depreciación del ejercicio 2021 | Depreciación del ejercicio 2022 | Depreciación del ejercicio 2023 | Depreciación Acumulada en Balance |
|----------------------|--------------------|---------------|----------------|-----------------|----------------------------------|---------------------------------|---------------------------------|---------------------------------|-----------------------------------|
| 5111000097-2         | ANAQUEL METALICO   | 13/12/2016    | 2,693.52       | 852.64          | 1,077.58                         | 269.40                          | 269.40                          | 224.50                          | 1,840.88                          |
| 5111000097-3         | ANAQUEL METALICO   | 13/12/2016    | 2,693.52       | 852.64          | 1,077.58                         | 269.40                          | 269.40                          | 224.50                          | 1,840.88                          |
| 5111000097-4         | ANAQUEL METALICO   | 13/12/2016    | 2,693.52       | 852.64          | 1,077.58                         | 269.40                          | 269.40                          | 224.50                          | 1,840.88                          |
| 5111000097-5         | ANAQUEL METALICO   | 13/12/2016    | 2,693.52       | 852.64          | 1,077.58                         | 269.40                          | 269.40                          | 224.50                          | 1,840.88                          |
| 5111000097-6         | ANAQUEL METALICO   | 13/12/2016    | 2,693.52       | 852.64          | 1,077.58                         | 269.40                          | 269.40                          | 224.50                          | 1,840.88                          |
| 5111000097-7         | ANAQUEL METALICO   | 13/12/2016    | 2,693.52       | 852.64          | 1,077.58                         | 269.40                          | 269.40                          | 224.50                          | 1,840.88                          |
| 5111000099-1         | CREDENZA EJECUTIVA | 13/12/2016    | 8,096.80       | 2,564.24        | 3,238.58                         | 809.64                          | 809.64                          | 674.70                          | 5,532.56                          |
| 5111000099-2         | CREDENZA EJECUTIVA | 13/12/2016    | 8,096.80       | 2,564.24        | 3,238.58                         | 809.64                          | 809.64                          | 674.70                          | 5,532.56                          |
| 5111000099-3         | CREDENZA EJECUTIVA | 13/12/2016    | 8,096.80       | 2,564.24        | 3,238.58                         | 809.64                          | 809.64                          | 674.70                          | 5,532.56                          |
| 5111000099-4         | CREDENZA EJECUTIVA | 13/12/2016    | 8,096.80       | 2,564.24        | 3,238.58                         | 809.64                          | 809.64                          | 674.70                          | 5,532.56                          |
| 5111000086-1174      | SILLA              | 13/12/2016    | 1,816.56       | 575.09          | 726.71                           | 181.68                          | 181.68                          | 151.40                          | 1,241.47                          |
| 5111000086-1175      | SILLA              | 13/12/2016    | 1,816.56       | 575.09          | 726.71                           | 181.68                          | 181.68                          | 151.40                          | 1,241.47                          |
| 5111000086-1176      | SILLA              | 13/12/2016    | 1,816.56       | 575.09          | 726.71                           | 181.68                          | 181.68                          | 151.40                          | 1,241.47                          |
| 5111000086-1177      | SILLA              | 13/12/2016    | 1,816.56       | 575.09          | 726.71                           | 181.68                          | 181.68                          | 151.40                          | 1,241.47                          |
| 5111000086-1178      | SILLA              | 13/12/2016    | 1,816.56       | 575.09          | 726.71                           | 181.68                          | 181.68                          | 151.40                          | 1,241.47                          |
| 5111000086-1179      | SILLA              | 13/12/2016    | 1,816.56       | 575.09          | 726.71                           | 181.68                          | 181.68                          | 151.40                          | 1,241.47                          |
| 5111000086-1180      | SILLA              | 13/12/2016    | 1,816.56       | 575.09          | 726.71                           | 181.68                          | 181.68                          | 151.40                          | 1,241.47                          |
| 5111000086-1181      | SILLA              | 13/12/2016    | 1,816.56       | 575.09          | 726.71                           | 181.68                          | 181.68                          | 151.40                          | 1,241.47                          |
| 5111000086-1182      | SILLA              | 13/12/2016    | 1,816.56       | 575.09          | 726.71                           | 181.68                          | 181.68                          | 151.40                          | 1,241.47                          |
| 5111000086-1183      | SILLA              | 13/12/2016    | 1,816.56       | 575.09          | 726.71                           | 181.68                          | 181.68                          | 151.40                          | 1,241.47                          |
| 5111000097-8         | ANAQUEL METALICO   | 13/12/2016    | 2,118.16       | 670.85          | 847.21                           | 211.80                          | 211.80                          | 176.50                          | 1,447.31                          |
| 5111000097-9         | ANAQUEL METALICO   | 13/12/2016    | 2,118.16       | 670.85          | 847.21                           | 211.80                          | 211.80                          | 176.50                          | 1,447.31                          |
| 5111000097-10        | ANAQUEL METALICO   | 13/12/2016    | 2,118.16       | 670.85          | 847.21                           | 211.80                          | 211.80                          | 176.50                          | 1,447.31                          |
| 5111000097-11        | ANAQUEL METALICO   | 13/12/2016    | 2,118.16       | 670.85          | 847.21                           | 211.80                          | 211.80                          | 176.50                          | 1,447.31                          |
| 5111000097-12        | ANAQUEL METALICO   | 13/12/2016    | 2,118.16       | 670.85          | 847.21                           | 211.80                          | 211.80                          | 176.50                          | 1,447.31                          |
| 5111000097-13        | ANAQUEL METALICO   | 13/12/2016    | 2,118.16       | 670.85          | 847.21                           | 211.80                          | 211.80                          | 176.50                          | 1,447.31                          |
| 5111000097-14        | ANAQUEL METALICO   | 13/12/2016    | 2,118.16       | 670.85          | 847.21                           | 211.80                          | 211.80                          | 176.50                          | 1,447.31                          |

## AMEALCO DE BONFIL

Del 01 de enero al 31 de octubre 2023

| Número de Inventario | Descripción      | Fecha Factura | Monto Original | Valor en libros | Depreciaciones anteriores a 2021 | Depreciación del ejercicio 2021 | Depreciación del ejercicio 2022 | Depreciación del ejercicio 2023 | Depreciación Acumulada en Balance |
|----------------------|------------------|---------------|----------------|-----------------|----------------------------------|---------------------------------|---------------------------------|---------------------------------|-----------------------------------|
| 5111000097-15        | ANAQUEL METALICO | 13/12/2016    | 2,118.16       | 670.85          | 847.21                           | 211.80                          | 211.80                          | 176.50                          | 1,447.31                          |
| 5111000097-16        | ANAQUEL METALICO | 13/12/2016    | 2,118.16       | 670.85          | 847.21                           | 211.80                          | 211.80                          | 176.50                          | 1,447.31                          |
| 5111000097-17        | ANAQUEL METALICO | 13/12/2016    | 2,118.16       | 670.85          | 847.21                           | 211.80                          | 211.80                          | 176.50                          | 1,447.31                          |
| 5111000086-1184      | SILLA            | 13/12/2016    | 1,582.24       | 500.69          | 633.09                           | 158.28                          | 158.28                          | 131.90                          | 1,081.55                          |
| 5111000086-1185      | SILLA            | 13/12/2016    | 1,582.24       | 500.69          | 633.09                           | 158.28                          | 158.28                          | 131.90                          | 1,081.55                          |
| 5111000086-1186      | SILLA            | 13/12/2016    | 1,582.24       | 500.69          | 633.09                           | 158.28                          | 158.28                          | 131.90                          | 1,081.55                          |
| 5111000086-1187      | SILLA            | 13/12/2016    | 1,582.24       | 500.69          | 633.09                           | 158.28                          | 158.28                          | 131.90                          | 1,081.55                          |
| 5111000086-1188      | SILLA            | 13/12/2016    | 1,582.24       | 500.69          | 633.09                           | 158.28                          | 158.28                          | 131.90                          | 1,081.55                          |
| 5111000086-1189      | SILLA            | 13/12/2016    | 1,582.24       | 500.69          | 633.09                           | 158.28                          | 158.28                          | 131.90                          | 1,081.55                          |
| 5111000086-1190      | SILLA            | 13/12/2016    | 690.20         | 218.69          | 276.01                           | 69.00                           | 69.00                           | 57.50                           | 471.51                            |
| 5111000086-1191      | SILLA            | 13/12/2016    | 690.20         | 218.69          | 276.01                           | 69.00                           | 69.00                           | 57.50                           | 471.51                            |
| 5111000086-1192      | SILLA            | 13/12/2016    | 690.20         | 218.69          | 276.01                           | 69.00                           | 69.00                           | 57.50                           | 471.51                            |
| 5111000086-1193      | SILLA            | 13/12/2016    | 690.20         | 218.69          | 276.01                           | 69.00                           | 69.00                           | 57.50                           | 471.51                            |
| 5111000086-1194      | SILLA            | 13/12/2016    | 690.20         | 218.69          | 276.01                           | 69.00                           | 69.00                           | 57.50                           | 471.51                            |
| 5111000086-1195      | SILLA            | 13/12/2016    | 690.20         | 218.69          | 276.01                           | 69.00                           | 69.00                           | 57.50                           | 471.51                            |
| 5111000086-1196      | SILLA            | 13/12/2016    | 690.20         | 218.69          | 276.01                           | 69.00                           | 69.00                           | 57.50                           | 471.51                            |
| 5111000086-1197      | SILLA            | 13/12/2016    | 690.20         | 218.69          | 276.01                           | 69.00                           | 69.00                           | 57.50                           | 471.51                            |
| 5111000086-1198      | SILLA            | 13/12/2016    | 690.20         | 218.69          | 276.01                           | 69.00                           | 69.00                           | 57.50                           | 471.51                            |
| 5111000086-1199      | SILLA            | 13/12/2016    | 690.20         | 218.69          | 276.01                           | 69.00                           | 69.00                           | 57.50                           | 471.51                            |
| 5111000086-1200      | SILLA            | 13/12/2016    | 690.20         | 218.69          | 276.01                           | 69.00                           | 69.00                           | 57.50                           | 471.51                            |
| 5111000086-1201      | SILLA            | 13/12/2016    | 690.20         | 218.69          | 276.01                           | 69.00                           | 69.00                           | 57.50                           | 471.51                            |
| 5111000086-1202      | SILLA            | 13/12/2016    | 690.20         | 218.69          | 276.01                           | 69.00                           | 69.00                           | 57.50                           | 471.51                            |
| 5111000086-1203      | SILLA            | 13/12/2016    | 690.20         | 218.69          | 276.01                           | 69.00                           | 69.00                           | 57.50                           | 471.51                            |
| 5111000086-1204      | SILLA            | 13/12/2016    | 690.20         | 218.69          | 276.01                           | 69.00                           | 69.00                           | 57.50                           | 471.51                            |

## AMEALCO DE BONFIL

Del 01 de enero al 31 de octubre 2023

| Número de Inventario | Descripción   | Fecha Factura | Monto Original | Valor en libros | Depreciaciones anteriores a 2021 | Depreciación del ejercicio 2021 | Depreciación del ejercicio 2022 | Depreciación del ejercicio 2023 | Depreciación Acumulada en Balance |
|----------------------|---|---------------|----------------|-----------------|----------------------------------|---------------------------------|---------------------------------|---------------------------------|-----------------------------------|
| 5111000086-1205      | SILLA   | 13/12/2016    | 690.20         | 218.69          | 276.01                           | 69.00                           | 69.00                           | 57.50                           | 471.51                            |
| 5111000086-1206      | SILLA   | 13/12/2016    | 690.20         | 218.69          | 276.01                           | 69.00                           | 69.00                           | 57.50                           | 471.51                            |
| 5111000086-1207      | SILLA   | 13/12/2016    | 690.20         | 218.69          | 276.01                           | 69.00                           | 69.00                           | 57.50                           | 471.51                            |
| 5111000086-1208      | SILLA   | 13/12/2016    | 690.20         | 218.69          | 276.01                           | 69.00                           | 69.00                           | 57.50                           | 471.51                            |
| 5111000086-1209      | SILLA   | 13/12/2016    | 690.20         | 218.69          | 276.01                           | 69.00                           | 69.00                           | 57.50                           | 471.51                            |
| 5111000086-1210      | SILLA   | 13/12/2016    | 690.20         | 218.69          | 276.01                           | 69.00                           | 69.00                           | 57.50                           | 471.51                            |
| 5111000086-1211      | SILLA   | 13/12/2016    | 690.20         | 218.69          | 276.01                           | 69.00                           | 69.00                           | 57.50                           | 471.51                            |
| 5111000086-1212      | SILLA   | 13/12/2016    | 690.20         | 218.69          | 276.01                           | 69.00                           | 69.00                           | 57.50                           | 471.51                            |
| 5111000086-1213      | SILLA   | 13/12/2016    | 690.20         | 218.69          | 276.01                           | 69.00                           | 69.00                           | 57.50                           | 471.51                            |
| 5111000086-1214      | SILLA   | 13/12/2016    | 690.20         | 218.69          | 276.01                           | 69.00                           | 69.00                           | 57.50                           | 471.51                            |
| 5111000086-1215      | SILLA   | 13/12/2016    | 690.20         | 218.69          | 276.01                           | 69.00                           | 69.00                           | 57.50                           | 471.51                            |
| 5111000028-155       | ESCRITORIO  | 13/12/2016    | 8,676.80       | 2,747.40        | 3,470.86                         | 867.72                          | 867.72                          | 723.10                          | 5,929.40                          |
| 5671000159-1         | MOTOBOMBA MOTOR HONDA GAS .0670LM 2X2" 5.5HP GP160H | 17/03/2016    | 4,699.28       | 1,135.71        | 2,232.13                         | 469.92                          | 469.92                          | 391.60                          | 3,563.57                          |
| 5671000074-4         | MOTOSIERRA  | 11/05/2016    | 4,930.00       | 1,273.84        | 2,259.44                         | 492.96                          | 492.96                          | 410.80                          | 3,656.16                          |
| 5671000160-1         | DESGROZADORA STIHL PS 120, 30.8 CM3.1.8HP           | 18/08/2016    | 9,059.60       | 2,566.63        | 3,925.97                         | 906.00                          | 906.00                          | 755.00                          | 6,492.97                          |
| 5151000124-27        | TELEFONOS   | 08/01/2016    | 4,582.00       | 1.00            | 4,581.00                         | -                               | -                               | -                               | 4,581.00                          |
| 5151000125-1         | IP-PBX GARNDSTREAM                                  | 08/01/2016    | 24,725.70      | 1.00            | 24,724.70                        | -                               | -                               | -                               | 24,724.70                         |
| 5151000126-1         | CONTROLADOR DE ASISTENCIA                           | 12/01/2016    | 2,606.35       | 1.00            | 2,605.35                         | -                               | -                               | -                               | 2,605.35                          |
| 5151000089-3         | SERVIDOR  | 19/05/2016    | 117,450.00     | 1.00            | 117,449.00                       | -                               | -                               | -                               | 117,449.00                        |
| 5211000080-1         | RETROPROYECTOR                                      | 08/06/2016    | 8,642.00       | 1.00            | 8,641.00                         | -                               | -                               | -                               | 8,641.00                          |
| 5211000080-2         | RETROPROYECTOR                                      | 08/06/2016    | 8,642.00       | 1.00            | 8,641.00                         | -                               | -                               | -                               | 8,641.00                          |
| 5151000127-1         | LAPTOP  | 08/06/2016    | 5,568.00       | 1.00            | 5,567.00                         | -                               | -                               | -                               | 5,567.00                          |
| 5151000127-2         | LAPTOP  | 08/06/2016    | 5,568.00       | 1.00            | 5,567.00                         | -                               | -                               | -                               | 5,567.00                          |
| 5151000044-65        | IMPRESORA   | 03/11/2016    | 6,844.00       | 1.00            | 6,843.00                         | -                               | -                               | -                               | 6,843.00                          |
| 5151000130-9         | RELOJ CHECADOR                                      | 06/12/2016    | 6,380.00       | 1.00            | 6,379.00                         | -                               | -                               | -                               | 6,379.00                          |
| 5151000130-10        | RELOJ CHECADOR                                      | 06/12/2016    | 6,380.00       | 1.00            | 6,379.00                         | -                               | -                               | -                               | 6,379.00                          |

## AMEALCO DE BONFIL

Del 01 de enero al 31 de octubre 2023

| Número de Inventario | Descripción    | Fecha Factura | Monto Original | Valor en libros | Depreciaciones anteriores a 2021 | Depreciación del ejercicio 2021 | Depreciación del ejercicio 2022 | Depreciación del ejercicio 2023 | Depreciación Acumulada en Balance |
|----------------------|----------------|---------------|----------------|-----------------|----------------------------------|---------------------------------|---------------------------------|---------------------------------|-----------------------------------|
| 5151000130-11        | RELOJ CHECADOR | 07/12/2016    | 6,380.00       | 1.00            | 6,379.00                         | -                               | -                               | -                               | 6,379.00                          |
| 5151000128-143       | COMPUTADORA    | 09/12/2016    | 14,452.08      | 1.00            | 14,451.08                        | -                               | -                               | -                               | 14,451.08                         |
| 5151000128-144       | COMPUTADORA    | 09/12/2016    | 14,452.00      | 1.00            | 14,451.00                        | -                               | -                               | -                               | 14,451.00                         |
| 5151000128-145       | COMPUTADORA    | 09/12/2016    | 14,452.00      | 1.00            | 14,451.00                        | -                               | -                               | -                               | 14,451.00                         |
| 5151000128-146       | COMPUTADORA    | 09/12/2016    | 14,452.00      | 1.00            | 14,451.00                        | -                               | -                               | -                               | 14,451.00                         |
| 5151000128-147       | COMPUTADORA    | 09/12/2016    | 14,452.00      | 1.00            | 14,451.00                        | -                               | -                               | -                               | 14,451.00                         |
| 5151000128-148       | COMPUTADORA    | 09/12/2016    | 14,452.00      | 1.00            | 14,451.00                        | -                               | -                               | -                               | 14,451.00                         |
| 5151000128-149       | COMPUTADORA    | 09/12/2016    | 14,452.00      | 1.00            | 14,451.00                        | -                               | -                               | -                               | 14,451.00                         |
| 5151000128-150       | COMPUTADORA    | 09/12/2016    | 14,452.00      | 1.00            | 14,451.00                        | -                               | -                               | -                               | 14,451.00                         |
| 5151000128-151       | COMPUTADORA    | 09/12/2016    | 14,452.00      | 1.00            | 14,451.00                        | -                               | -                               | -                               | 14,451.00                         |
| 5151000128-152       | COMPUTADORA    | 09/12/2016    | 14,452.00      | 1.00            | 14,451.00                        | -                               | -                               | -                               | 14,451.00                         |
| 5151000128-154       | COMPUTADORA    | 09/12/2016    | 14,452.00      | 1.00            | 14,451.00                        | -                               | -                               | -                               | 14,451.00                         |
| 5151000128-155       | COMPUTADORA    | 09/12/2016    | 14,452.00      | 1.00            | 14,451.00                        | -                               | -                               | -                               | 14,451.00                         |
| 5151000128-156       | COMPUTADORA    | 09/12/2016    | 14,452.00      | 1.00            | 14,451.00                        | -                               | -                               | -                               | 14,451.00                         |
| 5151000128-157       | COMPUTADORA    | 09/12/2016    | 14,452.00      | 1.00            | 14,451.00                        | -                               | -                               | -                               | 14,451.00                         |
| 5151000128-158       | COMPUTADORA    | 09/12/2016    | 14,452.00      | 1.00            | 14,451.00                        | -                               | -                               | -                               | 14,451.00                         |
| 5151000128-159       | COMPUTADORA    | 09/12/2016    | 14,452.00      | 1.00            | 14,451.00                        | -                               | -                               | -                               | 14,451.00                         |
| 5151000128-160       | COMPUTADORA    | 09/12/2016    | 14,452.00      | 1.00            | 14,451.00                        | -                               | -                               | -                               | 14,451.00                         |
| 5151000128-162       | COMPUTADORA    | 09/12/2016    | 14,452.00      | 1.00            | 14,451.00                        | -                               | -                               | -                               | 14,451.00                         |
| 5151000128-163       | COMPUTADORA    | 09/12/2016    | 14,452.00      | 1.00            | 14,451.00                        | -                               | -                               | -                               | 14,451.00                         |
| 5151000128-164       | COMPUTADORA    | 09/12/2016    | 14,452.00      | 1.00            | 14,451.00                        | -                               | -                               | -                               | 14,451.00                         |
| 5151000128-165       | COMPUTADORA    | 09/12/2016    | 14,452.00      | 1.00            | 14,451.00                        | -                               | -                               | -                               | 14,451.00                         |
| 5151000128-166       | COMPUTADORA    | 09/12/2016    | 14,452.00      | 1.00            | 14,451.00                        | -                               | -                               | -                               | 14,451.00                         |
| 5151000128-167       | COMPUTADORA    | 09/12/2016    | 14,452.00      | 1.00            | 14,451.00                        | -                               | -                               | -                               | 14,451.00                         |
| 5151000128-168       | COMPUTADORA    | 09/12/2016    | 14,452.00      | 1.00            | 14,451.00                        | -                               | -                               | -                               | 14,451.00                         |
| 5151000128-169       | COMPUTADORA    | 09/12/2016    | 14,452.00      | 1.00            | 14,451.00                        | -                               | -                               | -                               | 14,451.00                         |
| 5151000128-170       | COMPUTADORA    | 09/12/2016    | 14,452.00      | 1.00            | 14,451.00                        | -                               | -                               | -                               | 14,451.00                         |
| 5151000128-171       | COMPUTADORA    | 09/12/2016    | 14,452.00      | 1.00            | 14,451.00                        | -                               | -                               | -                               | 14,451.00                         |
| 5151000128-172       | COMPUTADORA    | 09/12/2016    | 14,452.00      | 1.00            | 14,451.00                        | -                               | -                               | -                               | 14,451.00                         |
| 5151000128-173       | COMPUTADORA    | 09/12/2016    | 14,452.00      | 1.00            | 14,451.00                        | -                               | -                               | -                               | 14,451.00                         |



## AMEALCO DE BONFIL

Del 01 de enero al 31 de octubre 2023

| Número de Inventario | Descripción                     | Fecha Factura | Monto Original | Valor en libros | Depreciaciones anteriores a 2021 | Depreciación del ejercicio 2021 | Depreciación del ejercicio 2022 | Depreciación del ejercicio 2023 | Depreciación Acumulada en Balance |
|----------------------|---------------------------------|---------------|----------------|-----------------|----------------------------------|---------------------------------|---------------------------------|---------------------------------|-----------------------------------|
| 5151000128-174       | COMPUTADORA                     | 09/12/2016    | 14,452.00      | 1.00            | 14,451.00                        | -                               | -                               | -                               | 14,451.00                         |
| 5151000128-175       | COMPUTADORA                     | 09/12/2016    | 14,452.00      | 1.00            | 14,451.00                        | -                               | -                               | -                               | 14,451.00                         |
| 5151000128-176       | COMPUTADORA                     | 09/12/2016    | 14,452.00      | 1.00            | 14,451.00                        | -                               | -                               | -                               | 14,451.00                         |
| 5151000128-177       | COMPUTADORA                     | 09/12/2016    | 14,452.00      | 1.00            | 14,451.00                        | -                               | -                               | -                               | 14,451.00                         |
| 5151000044-66        | IMPRESORA                       | 09/12/2016    | 3,459.99       | 1.00            | 3,458.99                         | -                               | -                               | -                               | 3,458.99                          |
| 5151000044-68        | IMPRESORA                       | 09/12/2016    | 3,459.99       | 1.00            | 3,458.99                         | -                               | -                               | -                               | 3,458.99                          |
| 5151000044-69        | IMPRESORA                       | 09/12/2016    | 3,459.99       | 1.00            | 3,458.99                         | -                               | -                               | -                               | 3,458.99                          |
| 5151000044-71        | IMPRESORA                       | 09/12/2016    | 3,459.99       | 1.00            | 3,458.99                         | -                               | -                               | -                               | 3,458.99                          |
| 5151000127-4         | LAPTOP                          | 09/12/2016    | 7,970.00       | 1.00            | 7,969.00                         | -                               | -                               | -                               | 7,969.00                          |
| 5151000127-5         | LAPTOP                          | 09/12/2016    | 7,970.00       | 1.00            | 7,969.00                         | -                               | -                               | -                               | 7,969.00                          |
| 5151000127-7         | LAPTOP                          | 09/12/2016    | 7,970.00       | 1.00            | 7,969.00                         | -                               | -                               | -                               | 7,969.00                          |
| 5151000043-1         | IMPRESORA PARA CÓDIGO DE BARRAS | 09/12/2016    | 13,974.99      | 1.00            | 13,973.99                        | -                               | -                               | -                               | 13,973.99                         |
| 5151000136-1         | MULTIFUNCIONAL                  | 09/12/2016    | 55,080.00      | 1.00            | 55,079.00                        | -                               | -                               | -                               | 55,079.00                         |
| 5151000136-2         | MULTIFUNCIONAL                  | 09/12/2016    | 55,080.00      | 1.00            | 55,079.00                        | -                               | -                               | -                               | 55,079.00                         |
| 5151000135-1         | ESCANER                         | 09/12/2016    | 31,137.99      | 1.00            | 31,136.99                        | -                               | -                               | -                               | 31,136.99                         |
| 5151000042-2         | IMPRESORA LASSER                | 09/12/2016    | 2,030.00       | 1.00            | 2,029.00                         | -                               | -                               | -                               | 2,029.00                          |
| 5151000042-3         | IMPRESORA LASSER                | 09/12/2016    | 2,030.00       | 1.00            | 2,029.00                         | -                               | -                               | -                               | 2,029.00                          |
| 5151000042-4         | IMPRESORA LASSER                | 09/12/2016    | 2,030.00       | 1.00            | 2,029.00                         | -                               | -                               | -                               | 2,029.00                          |
| 5151000042-5         | IMPRESORA LASSER                | 09/12/2016    | 2,030.00       | 1.00            | 2,029.00                         | -                               | -                               | -                               | 2,029.00                          |
| 5151000042-6         | IMPRESORA LASSER                | 09/12/2016    | 2,030.00       | 1.00            | 2,029.00                         | -                               | -                               | -                               | 2,029.00                          |
| 5151000042-7         | IMPRESORA LASSER                | 09/12/2016    | 2,030.00       | 1.00            | 2,029.00                         | -                               | -                               | -                               | 2,029.00                          |
| 5151000042-8         | IMPRESORA LASSER                | 09/12/2016    | 2,030.00       | 1.00            | 2,029.00                         | -                               | -                               | -                               | 2,029.00                          |
| 5151000042-9         | IMPRESORA LASSER                | 09/12/2016    | 2,030.00       | 1.00            | 2,029.00                         | -                               | -                               | -                               | 2,029.00                          |
| 5151000042-11        | IMPRESORA LASSER                | 09/12/2016    | 2,030.00       | 1.00            | 2,029.00                         | -                               | -                               | -                               | 2,029.00                          |
| 5151000042-12        | IMPRESORA LASSER                | 09/12/2016    | 2,030.00       | 1.00            | 2,029.00                         | -                               | -                               | -                               | 2,029.00                          |
| 5151000042-13        | IMPRESORA LASSER                | 09/12/2016    | 2,030.00       | 1.00            | 2,029.00                         | -                               | -                               | -                               | 2,029.00                          |
| 5151000042-14        | IMPRESORA LASSER                | 09/12/2016    | 2,030.00       | 1.00            | 2,029.00                         | -                               | -                               | -                               | 2,029.00                          |
| 5151000042-15        | IMPRESORA LASSER                | 09/12/2016    | 2,030.00       | 1.00            | 2,029.00                         | -                               | -                               | -                               | 2,029.00                          |
| 5151000042-16        | IMPRESORA LASSER                | 09/12/2016    | 2,030.00       | 1.00            | 2,029.00                         | -                               | -                               | -                               | 2,029.00                          |
| 5151000042-17        | IMPRESORA LASSER                | 09/12/2016    | 2,030.00       | 1.00            | 2,029.00                         | -                               | -                               | -                               | 2,029.00                          |

## AMEALCO DE BONFIL

Del 01 de enero al 31 de octubre 2023

| Número de Inventario | Descripción                      | Fecha Factura | Monto Original | Valor en libros | Depreciaciones anteriores a 2021 | Depreciación del ejercicio 2021 | Depreciación del ejercicio 2022 | Depreciación del ejercicio 2023 | Depreciación Acumulada en Balance |
|----------------------|----------------------------------|---------------|----------------|-----------------|----------------------------------|---------------------------------|---------------------------------|---------------------------------|-----------------------------------|
| 5151000042-18        | IMPRESORA LASSER                 | 09/12/2016    | 2,030.00       | 1.00            | 2,029.00                         | -                               | -                               | -                               | 2,029.00                          |
| 5151000042-19        | IMPRESORA LASSER                 | 09/12/2016    | 2,030.00       | 1.00            | 2,029.00                         | -                               | -                               | -                               | 2,029.00                          |
| 5151000042-20        | IMPRESORA LASSER                 | 09/12/2016    | 2,030.00       | 1.00            | 2,029.00                         | -                               | -                               | -                               | 2,029.00                          |
| 5151000038-1         | IMPRESORA DE MATRIZ DE IMPACTO   | 13/12/2016    | 6,496.00       | 1.00            | 6,495.00                         | -                               | -                               | -                               | 6,495.00                          |
| 5151000038-2         | IMPRESORA DE MATRIZ DE IMPACTO   | 13/12/2016    | 6,496.00       | 1.00            | 6,495.00                         | -                               | -                               | -                               | 6,495.00                          |
| 5151000128-179       | COMPUTADORA                      | 15/12/2016    | 23,176.80      | 1.00            | 23,175.80                        | -                               | -                               | -                               | 23,175.80                         |
| 5151000128-180       | COMPUTADORA                      | 15/12/2016    | 23,176.80      | 1.00            | 23,175.80                        | -                               | -                               | -                               | 23,175.80                         |
| 5151000136-3         | MULTIFUNCIONAL                   | 15/12/2016    | 6,329.06       | 1.00            | 6,328.06                         | -                               | -                               | -                               | 6,328.06                          |
| 5151000136-4         | MULTIFUNCIONAL                   | 15/12/2016    | 6,329.06       | 1.00            | 6,328.06                         | -                               | -                               | -                               | 6,328.06                          |
| 5691000302-1         | MAQUINA CONTROL DE ACCESO MASTER | 28/06/2016    | 84,256.00      | 22,468.52       | 37,915.06                        | 8,425.56                        | 8,425.56                        | 7,021.30                        | 61,787.48                         |
| 5691000304-1         | BASURERO LISBOA MEDIANO          | 05/08/2016    | 3,306.00       | 936.70          | 1,432.60                         | 330.60                          | 330.60                          | 275.50                          | 2,369.30                          |
| 5691000304-2         | BASURERO LISBOA MEDIANO          | 05/08/2016    | 3,306.00       | 936.70          | 1,432.60                         | 330.60                          | 330.60                          | 275.50                          | 2,369.30                          |
| 5691000304-3         | BASURERO LISBOA MEDIANO          | 05/08/2016    | 3,306.00       | 936.70          | 1,432.60                         | 330.60                          | 330.60                          | 275.50                          | 2,369.30                          |
| 5691000304-4         | BASURERO LISBOA MEDIANO          | 05/08/2016    | 3,306.00       | 936.70          | 1,432.60                         | 330.60                          | 330.60                          | 275.50                          | 2,369.30                          |
| 5691000304-5         | BASURERO LISBOA MEDIANO          | 05/08/2016    | 3,306.00       | 936.70          | 1,432.60                         | 330.60                          | 330.60                          | 275.50                          | 2,369.30                          |
| 5691000304-6         | BASURERO LISBOA MEDIANO          | 05/08/2016    | 3,306.00       | 936.70          | 1,432.60                         | 330.60                          | 330.60                          | 275.50                          | 2,369.30                          |
| 5691000304-7         | BASURERO LISBOA MEDIANO          | 05/08/2016    | 3,306.00       | 936.70          | 1,432.60                         | 330.60                          | 330.60                          | 275.50                          | 2,369.30                          |
| 5691000304-8         | BASURERO LISBOA MEDIANO          | 05/08/2016    | 3,306.00       | 936.70          | 1,432.60                         | 330.60                          | 330.60                          | 275.50                          | 2,369.30                          |
| 5691000304-9         | BASURERO LISBOA MEDIANO          | 05/08/2016    | 3,306.00       | 936.70          | 1,432.60                         | 330.60                          | 330.60                          | 275.50                          | 2,369.30                          |
| 5691000304-10        | BASURERO LISBOA MEDIANO          | 05/08/2016    | 3,306.00       | 936.70          | 1,432.60                         | 330.60                          | 330.60                          | 275.50                          | 2,369.30                          |
| 5691000304-11        | BASURERO LISBOA MEDIANO          | 05/08/2016    | 3,306.00       | 936.70          | 1,432.60                         | 330.60                          | 330.60                          | 275.50                          | 2,369.30                          |
| 5691000303-1         | CAJA SANITARIA                   | 13/12/2016    | 139,780.00     | 38,439.75       | 61,736.03                        | 13,977.96                       | 13,977.96                       | 11,648.30                       | 101,340.25                        |
| 5191000040-1         | COPIADORA                        | 07/10/2016    | 78,880.00      | 23,864.25       | 32,866.53                        | 7,887.96                        | 7,887.96                        | 6,573.30                        | 55,215.75                         |
| 5651000104-58        | RADIO MOBIL                      | 18/07/2016    | 6,028.52       | 1,657.67        | 2,662.69                         | 602.88                          | 602.88                          | 502.40                          | 4,370.85                          |
| 5651000104-59        | RADIO MOBIL                      | 18/07/2016    | 6,028.52       | 1,657.67        | 2,662.69                         | 602.88                          | 602.88                          | 502.40                          | 4,370.85                          |
| 5651000104-60        | RADIO MOBIL                      | 18/07/2016    | 6,028.52       | 1,657.67        | 2,662.69                         | 602.88                          | 602.88                          | 502.40                          | 4,370.85                          |
| 5651000104-61        | RADIO MOBIL                      | 18/07/2016    | 6,028.52       | 1,657.67        | 2,662.69                         | 602.88                          | 602.88                          | 502.40                          | 4,370.85                          |
| 5651000104-62        | RADIO MOBIL                      | 18/07/2016    | 6,028.52       | 1,657.67        | 2,662.69                         | 602.88                          | 602.88                          | 502.40                          | 4,370.85                          |
| 5651000104-63        | RADIO MOBIL                      | 18/07/2016    | 6,028.52       | 1,657.67        | 2,662.69                         | 602.88                          | 602.88                          | 502.40                          | 4,370.85                          |

## AMEALCO DE BONFIL

Del 01 de enero al 31 de octubre 2023

| Número de Inventario | Descripción                        | Fecha Factura | Monto Original | Valor en libros | Depreciaciones anteriores a 2021 | Depreciación del ejercicio 2021 | Depreciación del ejercicio 2022 | Depreciación del ejercicio 2023 | Depreciación Acumulada en Balance |
|----------------------|------------------------------------|---------------|----------------|-----------------|----------------------------------|---------------------------------|---------------------------------|---------------------------------|-----------------------------------|
| 5651000104-64        | RADIO MOBIL                        | 18/07/2016    | 6,028.52       | 1,657.67        | 2,662.69                         | 602.88                          | 602.88                          | 502.40                          | 4,370.85                          |
| 5651000104-65        | RADIO MOBIL                        | 10/10/2016    | 6,791.80       | 2,037.41        | 2,829.99                         | 679.20                          | 679.20                          | 566.00                          | 4,754.39                          |
| 5651000104-66        | RADIO MOBIL                        | 10/10/2016    | 6,791.80       | 2,037.41        | 2,829.99                         | 679.20                          | 679.20                          | 566.00                          | 4,754.39                          |
| 5651000104-67        | RADIO MOBIL                        | 10/10/2016    | 6,791.80       | 2,037.41        | 2,829.99                         | 679.20                          | 679.20                          | 566.00                          | 4,754.39                          |
| 5911000001-1         | SOFTWARE                           | 13/12/2016    | 6,191.50       | 1.00            | 6,190.50                         | -                               | -                               | -                               | 6,190.50                          |
| 5911000001-2         | SOFTWARE                           | 13/12/2016    | 6,191.50       | 1.00            | 6,190.50                         | -                               | -                               | -                               | 6,190.50                          |
| 5911000001-3         | SOFTWARE                           | 13/12/2016    | 10,904.00      | 1.00            | 10,903.00                        | -                               | -                               | -                               | 10,903.00                         |
| 5911000001-4         | SOFTWARE                           | 13/12/2016    | 10,904.00      | 1.00            | 10,903.00                        | -                               | -                               | -                               | 10,903.00                         |
| 5911000001-5         | SOFTWARE                           | 13/12/2016    | 10,904.00      | 1.00            | 10,903.00                        | -                               | -                               | -                               | 10,903.00                         |
| 5911000001-6         | SOFTWARE                           | 13/12/2016    | 10,904.00      | 1.00            | 10,903.00                        | -                               | -                               | -                               | 10,903.00                         |
| 5911000001-7         | SOFTWARE                           | 13/12/2016    | 10,904.00      | 1.00            | 10,903.00                        | -                               | -                               | -                               | 10,903.00                         |
| 5911000001-8         | SOFTWARE                           | 13/12/2016    | 10,904.00      | 1.00            | 10,903.00                        | -                               | -                               | -                               | 10,903.00                         |
| 5911000001-9         | SOFTWARE                           | 13/12/2016    | 10,904.00      | 1.00            | 10,903.00                        | -                               | -                               | -                               | 10,903.00                         |
| 5911000001-10        | SOFTWARE                           | 13/12/2016    | 10,904.00      | 1.00            | 10,903.00                        | -                               | -                               | -                               | 10,903.00                         |
| 5911000001-11        | SOFTWARE                           | 13/12/2016    | 10,904.00      | 1.00            | 10,903.00                        | -                               | -                               | -                               | 10,903.00                         |
| 5911000001-12        | SOFTWARE                           | 13/12/2016    | 10,904.00      | 1.00            | 10,903.00                        | -                               | -                               | -                               | 10,903.00                         |
| 5911000001-13        | SOFTWARE                           | 13/12/2016    | 10,904.00      | 1.00            | 10,903.00                        | -                               | -                               | -                               | 10,903.00                         |
| 5911000001-14        | SOFTWARE                           | 13/12/2016    | 10,904.00      | 1.00            | 10,903.00                        | -                               | -                               | -                               | 10,903.00                         |
| 5911000001-15        | SOFTWARE                           | 13/12/2016    | 9,570.00       | 1.00            | 9,569.00                         | -                               | -                               | -                               | 9,569.00                          |
| 5911000001-16        | SOFTWARE                           | 13/12/2016    | 9,570.00       | 1.00            | 9,569.00                         | -                               | -                               | -                               | 9,569.00                          |
| 5911000001-17        | SOFTWARE                           | 13/12/2016    | 9,570.00       | 1.00            | 9,569.00                         | -                               | -                               | -                               | 9,569.00                          |
| 5221000028-1         | APARATOS DE GIMNASIO AL AIRE LIBRE | 09/02/2017    | 23,374.00      | 1.00            | 17,920.21                        | 4,674.84                        | 777.95                          | -                               | 23,373.00                         |
| 5221000028-2         | APARATOS DE GIMNASIO AL AIRE LIBRE | 09/02/2017    | 28,188.00      | 1.00            | 21,610.80                        | 5,637.60                        | 938.60                          | -                               | 28,187.00                         |
| 5221000028-3         | APARATOS DE GIMNASIO AL AIRE LIBRE | 09/02/2017    | 23,084.00      | 1.00            | 17,697.59                        | 4,616.76                        | 768.65                          | -                               | 23,083.00                         |
| 5221000028-4         | APARATOS DE GIMNASIO AL AIRE LIBRE | 09/02/2017    | 26,854.00      | 1.00            | 20,588.21                        | 5,370.84                        | 893.95                          | -                               | 26,853.00                         |
| 5221000028-5         | APARATOS DE GIMNASIO AL AIRE LIBRE | 09/02/2017    | 21,483.20      | 1.00            | 16,470.31                        | 4,296.60                        | 715.29                          | -                               | 21,482.20                         |
| 5221000028-6         | APARATOS DE GIMNASIO AL AIRE LIBRE | 09/02/2017    | 22,562.00      | 1.00            | 17,297.39                        | 4,512.36                        | 751.25                          | -                               | 22,561.00                         |
| 5221000028-7         | APARATOS DE GIMNASIO AL AIRE LIBRE | 09/02/2017    | 21,750.00      | 1.00            | 16,675.00                        | 4,350.00                        | 724.00                          | -                               | 21,749.00                         |

## AMEALCO DE BONFIL

Del 01 de enero al 31 de octubre 2023

| Número de Inventario | Descripción  | Fecha Factura | Monto Original | Valor en libros | Depreciaciones anteriores a 2021 | Depreciación del ejercicio 2021 | Depreciación del ejercicio 2022 | Depreciación del ejercicio 2023 | Depreciación Acumulada en Balance |
|----------------------|--|---------------|----------------|-----------------|----------------------------------|---------------------------------|---------------------------------|---------------------------------|-----------------------------------|
| 5221000028-8         | APARATOS DE GIMNASIO AL AIRE LIBRE                               | 09/02/2017    | 22,527.20      | 1.00            | 17,270.71                        | 4,505.40                        | 750.09                          | -                               | 22,526.20                         |
| 5221000028-9         | APARATOS DE GIMNASIO AL AIRE LIBRE                               | 09/02/2017    | 24,708.00      | 1.00            | 18,942.80                        | 4,941.60                        | 822.60                          | -                               | 24,707.00                         |
| 5221000028-10        | APARATOS DE GIMNASIO AL AIRE LIBRE                               | 09/02/2017    | 22,852.00      | 1.00            | 17,520.01                        | 4,570.44                        | 760.55                          | -                               | 22,851.00                         |
| 5221000028-11        | APARATOS DE GIMNASIO AL AIRE LIBRE                               | 09/02/2017    | 21,228.00      | 1.00            | 16,274.80                        | 4,245.60                        | 706.60                          | -                               | 21,227.00                         |
| 5221000028-12        | APARATOS DE GIMNASIO AL AIRE LIBRE                               | 09/02/2017    | 25,520.00      | 1.00            | 19,565.19                        | 5,103.96                        | 849.85                          | -                               | 25,519.00                         |
| 5221000028-13        | APARATOS DE GIMNASIO AL AIRE LIBRE                               | 09/02/2017    | 23,606.00      | 1.00            | 18,097.79                        | 4,721.16                        | 786.05                          | -                               | 23,605.00                         |
| 5221000028-14        | APARATOS DE GIMNASIO AL AIRE LIBRE                               | 09/02/2017    | 25,281.26      | 1.00            | 19,382.12                        | 5,056.20                        | 841.94                          | -                               | 25,280.26                         |
| 5221000028-15        | APARATOS DE GIMNASIO AL AIRE LIBRE                               | 09/02/2017    | 29,127.54      | 1.00            | 22,331.16                        | 5,825.52                        | 969.86                          | -                               | 29,126.54                         |
| 5221000028-16        | APARATOS DE GIMNASIO AL AIRE LIBRE                               | 09/02/2017    | 28,112.95      | 1.00            | 21,553.30                        | 5,622.60                        | 936.05                          | -                               | 28,111.95                         |
| 5291000020-9         | CARPA PROFESIONAL DE LONA PLASTIFICADA (INCLUYE EQUIPO COMPLETO) | 07/02/2017    | 8,700.00       | 1.00            | 6,670.00                         | 1,740.00                        | 289.00                          | -                               | 8,699.00                          |
| 5291000020-10        | CARPA PROFESIONAL DE LONA PLASTIFICADA (INCLUYE EQUIPO COMPLETO) | 07/02/2017    | 8,700.00       | 1.00            | 6,670.00                         | 1,740.00                        | 289.00                          | -                               | 8,699.00                          |
| 5291000020-11        | CARPA PROFESIONAL DE LONA PLASTIFICADA (INCLUYE EQUIPO COMPLETO) | 07/02/2017    | 8,700.00       | 1.00            | 6,670.00                         | 1,740.00                        | 289.00                          | -                               | 8,699.00                          |
| 5291000020-12        | CARPA PROFESIONAL DE LONA PLASTIFICADA (INCLUYE EQUIPO COMPLETO) | 07/02/2017    | 8,700.00       | 1.00            | 6,670.00                         | 1,740.00                        | 289.00                          | -                               | 8,699.00                          |
| 5291000020-13        | CARPA PROFESIONAL DE LONA PLASTIFICADA (INCLUYE EQUIPO COMPLETO) | 07/02/2017    | 8,700.00       | 1.00            | 6,670.00                         | 1,740.00                        | 289.00                          | -                               | 8,699.00                          |
| 5291000020-14        | CARPA PROFESIONAL DE LONA PLASTIFICADA (INCLUYE EQUIPO COMPLETO) | 07/02/2017    | 8,700.00       | 1.00            | 6,670.00                         | 1,740.00                        | 289.00                          | -                               | 8,699.00                          |
| 5291000020-15        | CARPA PROFESIONAL DE LONA PLASTIFICADA (INCLUYE EQUIPO COMPLETO) | 07/02/2017    | 8,700.00       | 1.00            | 6,670.00                         | 1,740.00                        | 289.00                          | -                               | 8,699.00                          |
| 5291000020-16        | CARPA PROFESIONAL DE LONA PLASTIFICADA (INCLUYE EQUIPO COMPLETO) | 07/02/2017    | 8,700.00       | 1.00            | 6,670.00                         | 1,740.00                        | 289.00                          | -                               | 8,699.00                          |
| 5291000020-17        | CARPA PROFESIONAL DE LONA PLASTIFICADA (INCLUYE EQUIPO COMPLETO) | 07/02/2017    | 8,700.00       | 1.00            | 6,660.76                         | 1,737.36                        | 300.88                          | -                               | 8,699.00                          |

## AMEALCO DE BONFIL

Del 01 de enero al 31 de octubre 2023

| Número de Inventario | Descripción  | Fecha Factura | Monto Original | Valor en libros | Depreciaciones anteriores a 2021 | Depreciación del ejercicio 2021 | Depreciación del ejercicio 2022 | Depreciación del ejercicio 2023 | Depreciación Acumulada en Balance |
|----------------------|--|---------------|----------------|-----------------|----------------------------------|---------------------------------|---------------------------------|---------------------------------|-----------------------------------|
| 529100020-18         | CARPA PROFESIONAL DE LONA PLASTIFICADA (INCLUYE EQUIPO COMPLETO) | 07/02/2017    | 11,600.00      | 1.00            | 8,893.19                         | 2,319.96                        | 385.85                          | -                               | 11,599.00                         |
| 5651000104-68        | RADIO MOBIL  | 10/02/2017    | 7,108.48       | 2,369.29        | 2,725.03                         | 710.88                          | 710.88                          | 592.40                          | 4,739.19                          |
| 5651000104-69        | RADIO MOBIL  | 10/02/2017    | 7,108.48       | 2,369.29        | 2,725.03                         | 710.88                          | 710.88                          | 592.40                          | 4,739.19                          |
| 5651000104-70        | RADIO MOBIL  | 10/02/2017    | 7,108.48       | 2,369.29        | 2,725.03                         | 710.88                          | 710.88                          | 592.40                          | 4,739.19                          |
| 5651000104-71        | RADIO MOBIL  | 10/02/2017    | 7,108.48       | 2,369.29        | 2,725.03                         | 710.88                          | 710.88                          | 592.40                          | 4,739.19                          |
| 5651000104-72        | RADIO MOBIL  | 10/02/2017    | 7,108.48       | 2,369.29        | 2,725.03                         | 710.88                          | 710.88                          | 592.40                          | 4,739.19                          |
| 5671000169-2         | SIERRA CIRCULAR  | 20/02/2017    | 3,364.00       | 1,121.59        | 1,289.39                         | 336.36                          | 336.36                          | 280.30                          | 2,242.41                          |
| 5211000092-10        | MICROFONO  | 31/03/2017    | 7,910.00       | 1.00            | 7,909.00                         | -                               | -                               | -                               | 7,909.00                          |
| 5671000185-1         | HERRAMIENTA MANUAL   | 17/03/2017    | 8,555.00       | 2,923.08        | 3,208.06                         | 855.48                          | 855.48                          | 712.90                          | 5,631.92                          |
| 5671000172-2         | ESMERILADORA   | 29/04/2017    | 3,828.00       | 1,339.80        | 1,403.60                         | 382.80                          | 382.80                          | 319.00                          | 2,488.20                          |
| 5671000181-3         | TORQUIMETRO  | 29/04/2017    | 3,990.40       | 1,396.89        | 1,463.01                         | 399.00                          | 399.00                          | 332.50                          | 2,593.51                          |
| 5321000184-1         | ESTUCHE DIAGNÓSTICO (JGO. DE)                                    | 18/05/2017    | 6,336.00       | 1.00            | 4,540.80                         | 1,267.20                        | 527.00                          | -                               | 6,335.00                          |
| 5231000011-1         | CÂMARA DE VÍDEO  | 30/05/2017    | 3,583.01       | 1.00            | 3,582.01                         | -                               | -                               | -                               | 3,582.01                          |
| 5231000011-2         | CÂMARA DE VÍDEO  | 30/05/2017    | 3,583.01       | 1.00            | 3,582.01                         | -                               | -                               | -                               | 3,582.01                          |
| 5971000001-1         | LICENCIAS INFORMÁTICAS E INTELLECTUALES                          | 30/05/2017    | 3,800.16       | 1.00            | 3,799.16                         | -                               | -                               | -                               | 3,799.16                          |
| 5971000001-2         | LICENCIAS INFORMÁTICAS E INTELLECTUALES                          | 30/05/2017    | 3,800.16       | 1.00            | 3,799.16                         | -                               | -                               | -                               | 3,799.16                          |
| 5971000001-3         | LICENCIAS INFORMÁTICAS E INTELLECTUALES                          | 27/01/2017    | 5,672.40       | 1.00            | 5,671.40                         | -                               | -                               | -                               | 5,671.40                          |
| 5971000001-4         | LICENCIAS INFORMÁTICAS E INTELLECTUALES                          | 27/01/2017    | 5,672.40       | 1.00            | 5,671.40                         | -                               | -                               | -                               | 5,671.40                          |
| 5971000001-5         | LICENCIAS INFORMÁTICAS E INTELLECTUALES                          | 27/01/2017    | 5,672.40       | 1.00            | 5,671.40                         | -                               | -                               | -                               | 5,671.40                          |
| 5971000001-6         | LICENCIAS INFORMÁTICAS E INTELLECTUALES                          | 27/01/2017    | 5,672.40       | 1.00            | 5,671.40                         | -                               | -                               | -                               | 5,671.40                          |
| 5971000001-7         | LICENCIAS INFORMÁTICAS E INTELLECTUALES                          | 27/01/2017    | 5,672.40       | 1.00            | 5,671.40                         | -                               | -                               | -                               | 5,671.40                          |
| 5971000001-8         | LICENCIAS INFORMÁTICAS E INTELLECTUALES                          | 27/01/2017    | 5,672.40       | 1.00            | 5,671.40                         | -                               | -                               | -                               | 5,671.40                          |
| 5971000001-9         | LICENCIAS INFORMÁTICAS E INTELLECTUALES                          | 27/01/2017    | 5,672.40       | 1.00            | 5,671.40                         | -                               | -                               | -                               | 5,671.40                          |
| 5971000001-10        | LICENCIAS INFORMÁTICAS E INTELLECTUALES                          | 27/01/2017    | 5,672.40       | 1.00            | 5,671.40                         | -                               | -                               | -                               | 5,671.40                          |
| 5971000001-11        | LICENCIAS INFORMÁTICAS E INTELLECTUALES                          | 27/01/2017    | 5,672.40       | 1.00            | 5,671.40                         | -                               | -                               | -                               | 5,671.40                          |

## AMEALCO DE BONFIL

Del 01 de enero al 31 de octubre 2023

| Número de Inventario | Descripción                             | Fecha Factura | Monto Original | Valor en libros | Depreciaciones anteriores a 2021 | Depreciación del ejercicio 2021 | Depreciación del ejercicio 2022 | Depreciación del ejercicio 2023 | Depreciación Acumulada en Balance |
|----------------------|---|---------------|----------------|-----------------|----------------------------------|---------------------------------|---------------------------------|---------------------------------|-----------------------------------|
| 5971000001-12        | LICENCIAS INFORMÁTICAS E INTELLECTUALES | 27/01/2017    | 5,672.40       | 1.00            | 5,671.40                         | -                               | -                               | -                               | 5,671.40                          |
| 5971000001-13        | LICENCIAS INFORMÁTICAS E INTELLECTUALES | 27/01/2017    | 5,672.40       | 1.00            | 5,671.40                         | -                               | -                               | -                               | 5,671.40                          |
| 5971000001-14        | LICENCIAS INFORMÁTICAS E INTELLECTUALES | 27/01/2017    | 5,672.40       | 1.00            | 5,671.40                         | -                               | -                               | -                               | 5,671.40                          |
| 5971000001-15        | LICENCIAS INFORMÁTICAS E INTELLECTUALES | 27/01/2017    | 5,672.40       | 1.00            | 5,671.40                         | -                               | -                               | -                               | 5,671.40                          |
| 5971000001-16        | LICENCIAS INFORMÁTICAS E INTELLECTUALES | 27/01/2017    | 5,672.40       | 1.00            | 5,671.40                         | -                               | -                               | -                               | 5,671.40                          |
| 5971000001-17        | LICENCIAS INFORMÁTICAS E INTELLECTUALES | 27/01/2017    | 5,672.40       | 1.00            | 5,671.40                         | -                               | -                               | -                               | 5,671.40                          |
| 5971000001-18        | LICENCIAS INFORMÁTICAS E INTELLECTUALES | 27/01/2017    | 5,672.40       | 1.00            | 5,671.40                         | -                               | -                               | -                               | 5,671.40                          |
| 5971000001-19        | LICENCIAS INFORMÁTICAS E INTELLECTUALES | 27/01/2017    | 5,672.40       | 1.00            | 5,671.40                         | -                               | -                               | -                               | 5,671.40                          |
| 5971000001-20        | LICENCIAS INFORMÁTICAS E INTELLECTUALES | 27/01/2017    | 5,672.40       | 1.00            | 5,671.40                         | -                               | -                               | -                               | 5,671.40                          |
| 5971000001-21        | LICENCIAS INFORMÁTICAS E INTELLECTUALES | 27/01/2017    | 5,672.40       | 1.00            | 5,671.40                         | -                               | -                               | -                               | 5,671.40                          |
| 5971000001-22        | LICENCIAS INFORMÁTICAS E INTELLECTUALES | 27/01/2017    | 5,672.40       | 1.00            | 5,671.40                         | -                               | -                               | -                               | 5,671.40                          |
| 5971000001-23        | LICENCIAS INFORMÁTICAS E INTELLECTUALES | 27/01/2017    | 5,672.40       | 1.00            | 5,671.40                         | -                               | -                               | -                               | 5,671.40                          |
| 5971000001-24        | LICENCIAS INFORMÁTICAS E INTELLECTUALES | 27/01/2017    | 5,672.40       | 1.00            | 5,671.40                         | -                               | -                               | -                               | 5,671.40                          |
| 5971000001-25        | LICENCIAS INFORMÁTICAS E INTELLECTUALES | 27/01/2017    | 5,672.40       | 1.00            | 5,671.40                         | -                               | -                               | -                               | 5,671.40                          |
| 5971000001-26        | LICENCIAS INFORMÁTICAS E INTELLECTUALES | 27/01/2017    | 5,672.40       | 1.00            | 5,671.40                         | -                               | -                               | -                               | 5,671.40                          |
| 5971000001-27        | LICENCIAS INFORMÁTICAS E INTELLECTUALES | 27/01/2017    | 5,672.40       | 1.00            | 5,671.40                         | -                               | -                               | -                               | 5,671.40                          |
| 5971000001-28        | LICENCIAS INFORMÁTICAS E INTELLECTUALES | 27/01/2017    | 5,672.40       | 1.00            | 5,671.40                         | -                               | -                               | -                               | 5,671.40                          |
| 5971000001-29        | LICENCIAS INFORMÁTICAS E INTELLECTUALES | 27/01/2017    | 5,672.40       | 1.00            | 5,671.40                         | -                               | -                               | -                               | 5,671.40                          |
| 5971000001-30        | LICENCIAS INFORMÁTICAS E INTELLECTUALES | 27/01/2017    | 5,672.40       | 1.00            | 5,671.40                         | -                               | -                               | -                               | 5,671.40                          |
| 5971000001-31        | LICENCIAS INFORMÁTICAS E INTELLECTUALES | 27/01/2017    | 5,672.40       | 1.00            | 5,671.40                         | -                               | -                               | -                               | 5,671.40                          |
| 5971000001-32        | LICENCIAS INFORMÁTICAS E INTELLECTUALES | 27/01/2017    | 5,672.40       | 1.00            | 5,671.40                         | -                               | -                               | -                               | 5,671.40                          |
| 5971000001-33        | LICENCIAS INFORMÁTICAS E INTELLECTUALES | 27/01/2017    | 5,672.40       | 1.00            | 5,671.40                         | -                               | -                               | -                               | 5,671.40                          |
| 5971000001-34        | LICENCIAS INFORMÁTICAS E INTELLECTUALES | 27/01/2017    | 5,672.40       | 1.00            | 5,671.40                         | -                               | -                               | -                               | 5,671.40                          |

## AMEALCO DE BONFIL

Del 01 de enero al 31 de octubre 2023

| Número de Inventario | Descripción                                    | Fecha Factura | Monto Original | Valor en libros | Depreciaciones anteriores a 2021 | Depreciación del ejercicio 2021 | Depreciación del ejercicio 2022 | Depreciación del ejercicio 2023 | Depreciación Acumulada en Balance |
|----------------------|--|---------------|----------------|-----------------|----------------------------------|---------------------------------|---------------------------------|---------------------------------|-----------------------------------|
| 5971000001-35        | LICENCIAS INFORMÁTICAS E INTELECTUALES         | 27/01/2017    | 5,672.40       | 1.00            | 5,671.40                         | -                               | -                               | -                               | 5,671.40                          |
| 5971000001-36        | LICENCIAS INFORMÁTICAS E INTELECTUALES         | 27/01/2017    | 5,672.40       | 1.00            | 5,671.40                         | -                               | -                               | -                               | 5,671.40                          |
| 5651000108-1         | MODULO FOTOVOLTAICO                            | 07/04/2017    | 4,408.00       | 1,543.05        | 1,616.13                         | 440.76                          | 440.76                          | 367.30                          | 2,864.95                          |
| 5211000096-5         | MEZCLADORA                                     | 30/06/2017    | 13,500.00      | 1.00            | 13,499.00                        | -                               | -                               | -                               | 13,499.00                         |
| 5671000186-1         | COMPRESOR LUBRICADO DE AIRE                    | 06/06/2017    | 3,543.00       | 1,298.72        | 1,240.26                         | 354.36                          | 354.36                          | 295.30                          | 2,244.28                          |
| 5651000016-1         | CONMUTADOR TELEFÓNICO AUTOMÁTICO               | 09/06/2017    | 13,674.42      | 5,014.22        | 4,785.90                         | 1,367.40                        | 1,367.40                        | 1,139.50                        | 8,660.20                          |
| 5671000167-4         | BOMBA PARA AGUA                                | 07/08/2017    | 3,031.95       | 1,161.97        | 1,010.80                         | 303.24                          | 303.24                          | 252.70                          | 1,869.98                          |
| 5221000031-1         | JUEGO INFANTIL PARA PARQUE PÚBLICO             | 30/08/2017    | 405,306.99     | 1.00            | 270,204.80                       | 81,061.44                       | 54,039.75                       | -                               | 405,305.99                        |
| 5221000031-2         | JUEGO INFANTIL PARA PARQUE PÚBLICO             | 30/08/2017    | 290,639.30     | 1.00            | 193,759.60                       | 58,127.88                       | 38,750.82                       | -                               | 290,638.30                        |
| 5221000031-3         | JUEGO INFANTIL PARA PARQUE PÚBLICO             | 30/08/2017    | 62,516.99      | 1.00            | 41,678.00                        | 12,503.40                       | 8,334.59                        | -                               | 62,515.99                         |
| 5221000033-1         | COLUMPIO DE ONDAS                              | 30/08/2017    | 20,521.99      | 1.00            | 13,681.20                        | 4,104.36                        | 2,735.43                        | -                               | 20,520.99                         |
| 5221000033-2         | COLUMPIO DE ONDAS                              | 30/08/2017    | 20,521.99      | 1.00            | 13,681.20                        | 4,104.36                        | 2,735.43                        | -                               | 20,520.99                         |
| 5221000032-1         | TREPADERO                                      | 30/08/2017    | 24,962.99      | 1.00            | 16,642.00                        | 4,992.60                        | 3,327.39                        | -                               | 24,961.99                         |
| 5221000032-2         | TREPADERO                                      | 30/08/2017    | 17,514.99      | 1.00            | 11,676.80                        | 3,503.04                        | 2,334.15                        | -                               | 17,513.99                         |
| 5221000032-3         | TREPADERO                                      | 30/08/2017    | 16,565.00      | 1.00            | 11,043.20                        | 3,312.96                        | 2,207.84                        | -                               | 16,564.00                         |
| 5691000302-2         | MAQUINA CONTROL DE ACCESO MASTER               | 13/09/2017    | 5,800.00       | 2,271.91        | 1,884.87                         | 579.96                          | 579.96                          | 483.30                          | 3,528.09                          |
| 5621000143-3         | HIDROLAVADORA                                  | 27/09/2017    | 17,499.99      | 6,854.40        | 5,687.37                         | 1,749.96                        | 1,749.96                        | 1,458.30                        | 10,645.59                         |
| 5651000104-73        | RADIO TIPO PORTATIL MARCA KENWOOD MOD. TK-2000 | 01/09/2017    | 4,988.00       | 1,911.82        | 1,662.80                         | 498.84                          | 498.84                          | 415.70                          | 3,076.18                          |
| 5651000104-74        | RADIO TIPO PORTATIL MARCA KENWOOD MOD. TK-2000 | 01/09/2017    | 4,988.00       | 1,911.82        | 1,662.80                         | 498.84                          | 498.84                          | 415.70                          | 3,076.18                          |
| 5211000015-5         | BOCINA   | 26/10/2017    | 13,950.00      | 1.00            | 13,949.00                        | -                               | -                               | -                               | 13,949.00                         |
| 5211000015-6         | BOCINA   | 26/10/2017    | 13,950.00      | 1.00            | 13,949.00                        | -                               | -                               | -                               | 13,949.00                         |
| 5151000089-4         | SERVIDOR                                       | 01/11/2017    | 71,989.60      | 1.00            | 71,988.60                        | -                               | -                               | -                               | 71,988.60                         |
| 5151000139-1         | DISCO DURO                                     | 01/11/2017    | 7,569.00       | 1.00            | 7,568.00                         | -                               | -                               | -                               | 7,568.00                          |
| 5151000097-1         | SWITCH DE 24 PUERTOS                           | 30/11/2017    | 11,503.20      | 1.00            | 11,502.20                        | -                               | -                               | -                               | 11,502.20                         |
| 5151000138-1         | FUENTE DE PODER                                | 01/11/2017    | 7,447.20       | 1.00            | 7,446.20                         | -                               | -                               | -                               | 7,446.20                          |
| 5151000139-2         | DISCO DURO                                     | 01/11/2017    | 7,569.00       | 1.00            | 7,568.00                         | -                               | -                               | -                               | 7,568.00                          |

## AMEALCO DE BONFIL

Del 01 de enero al 31 de octubre 2023

| Número de Inventario | Descripción  | Fecha Factura | Monto Original | Valor en libros | Depreciaciones anteriores a 2021 | Depreciación del ejercicio 2021 | Depreciación del ejercicio 2022 | Depreciación del ejercicio 2023 | Depreciación Acumulada en Balance |
|----------------------|--|---------------|----------------|-----------------|----------------------------------|---------------------------------|---------------------------------|---------------------------------|-----------------------------------|
| 597100002-1          | WINDOWS SERVER   | 01/11/2017    | 15,878.08      | 1.00            | 15,877.08                        | -                               | -                               | -                               | 15,877.08                         |
| 5151000140-1         | NO BREAK   | 01/11/2017    | 19,604.00      | 1.00            | 19,603.00                        | -                               | -                               | -                               | 19,603.00                         |
| 5691000313-1         | WORKSTATION  | 09/12/2017    | 71,456.00      | 29,773.10       | 21,436.92                        | 7,145.64                        | 7,145.64                        | 5,954.70                        | 41,682.90                         |
| 5971000001-37        | LICENCIAS INFORMÁTICAS E INTELLECTUALES                              | 09/12/2017    | 5,119.99       | 1.00            | 5,114.88                         | 4.11                            | -                               | -                               | 5,118.99                          |
| 5971000001-38        | LICENCIAS INFORMÁTICAS E INTELLECTUALES                              | 09/12/2017    | 5,119.99       | 1.00            | 5,114.88                         | 4.11                            | -                               | -                               | 5,118.99                          |
| 5971000001-39        | LICENCIAS INFORMÁTICAS E INTELLECTUALES                              | 09/12/2017    | 5,119.99       | 1.00            | 5,114.88                         | 4.11                            | -                               | -                               | 5,118.99                          |
| 5971000001-40        | LICENCIAS INFORMÁTICAS E INTELLECTUALES                              | 09/12/2017    | 5,119.99       | 1.00            | 5,114.88                         | 4.11                            | -                               | -                               | 5,118.99                          |
| 5971000001-41        | LICENCIAS INFORMÁTICAS E INTELLECTUALES                              | 09/12/2017    | 5,119.99       | 1.00            | 5,114.88                         | 4.11                            | -                               | -                               | 5,118.99                          |
| 5971000001-42        | LICENCIAS INFORMÁTICAS E INTELLECTUALES                              | 09/12/2017    | 5,119.99       | 1.00            | 5,114.88                         | 4.11                            | -                               | -                               | 5,118.99                          |
| 5971000001-43        | LICENCIAS INFORMÁTICAS E INTELLECTUALES                              | 09/12/2017    | 5,119.99       | 1.00            | 5,114.88                         | 4.11                            | -                               | -                               | 5,118.99                          |
| 5971000001-44        | LICENCIAS INFORMÁTICAS E INTELLECTUALES                              | 09/12/2017    | 5,119.99       | 1.00            | 5,114.88                         | 4.11                            | -                               | -                               | 5,118.99                          |
| 5211000059-1         | PANTALLA DE PLASMA (PANTALLA MANUAL 2 13M MATTWEISS)                 | 09/12/2017    | 3,360.00       | 1.00            | 3,359.00                         | -                               | -                               | -                               | 3,359.00                          |
| 5211000101-1         | VIDEO PROYECTOR (PIEZA BENQ DLP MS527 SVGA 3200 LUMENES HDMI COLOR)) | 09/12/2017    | 8,159.99       | 1.00            | 8,158.99                         | -                               | -                               | -                               | 8,158.99                          |
| 5211000101-2         | VIDEO PROYECTOR (PIEZA BENQ DLP MS527 SVGA 3200 LUMENES HDMI COLOR)) | 09/12/2017    | 8,159.99       | 1.00            | 8,158.99                         | -                               | -                               | -                               | 8,158.99                          |
| 5211000061-1         | PANTALLA TRIPIE (PIEZA DE 2.13 M RED-LEAF 84*84 PULGADAS)            | 09/12/2017    | 3,600.29       | 1.00            | 3,599.29                         | -                               | -                               | -                               | 3,599.29                          |
| 5151000140-2         | NO BREAK APC (PIEZA BACK-UPS RS 1000 VA/600W 120 V 8 CONTAC 4BAT)    | 09/12/2017    | 3,800.00       | 1.00            | 3,796.20                         | 2.80                            | -                               | -                               | 3,799.00                          |
| 5151000140-3         | NO BREAK APC (PIEZA BACK-UPS RS 1000 VA/600W 120 V 8 CONTAC 4BAT)    | 09/12/2017    | 3,800.00       | 1.00            | 3,796.20                         | 2.80                            | -                               | -                               | 3,799.00                          |
| 5151000140-4         | NO BREAK APC (PIEZA BACK-UPS RS 1000 VA/600W 120 V 8 CONTAC 4BAT)    | 09/12/2017    | 3,800.00       | 1.00            | 3,796.20                         | 2.80                            | -                               | -                               | 3,799.00                          |
| 5151000140-5         | NO BREAK APC (PIEZA BACK-UPS RS 1000 VA/600W 120 V 8 CONTAC 4BAT)    | 09/12/2017    | 3,800.00       | 1.00            | 3,796.20                         | 2.80                            | -                               | -                               | 3,799.00                          |



## AMEALCO DE BONFIL

Del 01 de enero al 31 de octubre 2023

| Número de Inventario | Descripción  | Fecha Factura | Monto Original | Valor en libros | Depreciaciones anteriores a 2021 | Depreciación del ejercicio 2021 | Depreciación del ejercicio 2022 | Depreciación del ejercicio 2023 | Depreciación Acumulada en Balance |
|----------------------|--|---------------|----------------|-----------------|----------------------------------|---------------------------------|---------------------------------|---------------------------------|-----------------------------------|
| 5151000140-6         | NO BREAK APC (PIEZA BACK-UPS RS 1000 VA/600W 120 V 8 CONTAC 4BAT)          | 09/12/2017    | 3,799.99       | 1.00            | 3,796.20                         | 2.79                            | -                               | -                               | 3,798.99                          |
| 5151000140-7         | NO BREAK APC (PIEZA BACK-UPS RS 1000 VA/600W 120 V 8 CONTAC 4BAT)          | 09/12/2017    | 3,799.99       | 1.00            | 3,796.20                         | 2.79                            | -                               | -                               | 3,798.99                          |
| 5691000313-2         | WORKSTATION (PIEZA HP Z640 TW XEON E5-2620 V4 2.1 HGZ 20 MB 8 CORE)        | 09/12/2017    | 71,456.00      | 29,773.10       | 21,436.92                        | 7,145.64                        | 7,145.64                        | 5,954.70                        | 41,682.90                         |
| 5151000128-181       | COMPUTADORA (PC ELITEDESK 800 G3 TWR PROCESADOR INTEL CORE 17 6700 34 GH)) | 09/12/2017    | 29,648.44      | 1.00            | 29,623.14                        | 24.30                           | -                               | -                               | 29,647.44                         |
| 5151000128-182       | COMPUTADORA (PC ELITEDESK 800 G3 TWR PROCESADOR INTEL CORE 17 6700 34 GH)) | 09/12/2017    | 29,648.44      | 1.00            | 29,623.14                        | 24.30                           | -                               | -                               | 29,647.44                         |
| 5151000128-183       | COMPUTADORA (PC ELITEDESK 800 G3 TWR PROCESADOR INTEL CORE 17 6700 34 GH)) | 09/12/2017    | 29,648.44      | 1.00            | 29,623.14                        | 24.30                           | -                               | -                               | 29,647.44                         |
| 5151000128-184       | COMPUTADORA (PC ELITEDESK 800 G3 TWR PROCESADOR INTEL CORE 17 6700 34 GH)) | 09/12/2017    | 29,648.44      | 1.00            | 29,623.14                        | 24.30                           | -                               | -                               | 29,647.44                         |
| 5151000128-185       | COMPUTADORA (PC ELITEDESK 800 G3 TWR PROCESADOR INTEL CORE 17 6700 34 GH)) | 09/12/2017    | 29,648.44      | 1.00            | 29,623.14                        | 24.30                           | -                               | -                               | 29,647.44                         |
| 5151000128-186       | COMPUTADORA (PC ELITEDESK 800 G3 TWR PROCESADOR INTEL CORE 17 6700 34 GH)) | 09/12/2017    | 29,648.44      | 1.00            | 29,623.14                        | 24.30                           | -                               | -                               | 29,647.44                         |
| 5151000128-187       | COMPUTADORA (PC ELITEDESK 800 G3 TWR PROCESADOR INTEL CORE 17 6700 34 GH)) | 09/12/2017    | 29,648.44      | 1.00            | 29,623.14                        | 24.30                           | -                               | -                               | 29,647.44                         |
| 5151000128-188       | COMPUTADORA (PC ELITEDESK 800 G3 TWR PROCESADOR INTEL CORE 17 6700 34 GH)) | 09/12/2017    | 29,648.44      | 1.00            | 29,623.14                        | 24.30                           | -                               | -                               | 29,647.44                         |
| 5151000128-189       | COMPUTADORA (PC ELITEDESK 800 G3 TWR PROCESADOR INTEL CORE 17 6700 34 GH)) | 09/12/2017    | 29,648.44      | 1.00            | 29,623.14                        | 24.30                           | -                               | -                               | 29,647.44                         |
| 5971000001-45        | LICENCIA AUTOCAD   | 09/12/2017    | 5,119.99       | 1.00            | 5,114.88                         | 4.11                            | -                               | -                               | 5,118.99                          |

## AMEALCO DE BONFIL

Del 01 de enero al 31 de octubre 2023

| Número de Inventario | Descripción  | Fecha Factura | Monto Original | Valor en libros | Depreciaciones anteriores a 2021 | Depreciación del ejercicio 2021 | Depreciación del ejercicio 2022 | Depreciación del ejercicio 2023 | Depreciación Acumulada en Balance |
|----------------------|--|---------------|----------------|-----------------|----------------------------------|---------------------------------|---------------------------------|---------------------------------|-----------------------------------|
| 5971000001-46        | LICENCIA AUTOCAD   | 09/12/2017    | 5,119.99       | 1.00            | 5,114.88                         | 4.11                            | -                               | -                               | 5,118.99                          |
| 5971000001-47        | LICENCIAS INFORMÁTICAS E INTELLECTUALES (LICENCIA BASE CIVIL CAD)                | 09/12/2017    | 16,042.30      | 1.00            | 16,026.15                        | 15.15                           | -                               | -                               | 16,041.30                         |
| 5971000001-48        | LICENCIAS INFORMÁTICAS E INTELLECTUALES (LICENCIA BASE CIVIL CAD)                | 09/12/2017    | 16,042.30      | 1.00            | 16,026.15                        | 15.15                           | -                               | -                               | 16,041.30                         |
| 5971000001-49        | LICENCIAS INFORMÁTICAS E INTELLECTUALES (LICENCIA BASE CIVIL CAD)                | 09/12/2017    | 16,042.30      | 1.00            | 16,026.15                        | 15.15                           | -                               | -                               | 16,041.30                         |
| 5971000001-50        | LICENCIAS INFORMÁTICAS E INTELLECTUALES (LICENCIA BASE CIVIL CAD)                | 09/12/2017    | 16,042.30      | 1.00            | 16,026.15                        | 15.15                           | -                               | -                               | 16,041.30                         |
| 5971000001-51        | LICENCIAS INFORMÁTICAS E INTELLECTUALES (LICENCIA BASE CIVIL CAD)                | 09/12/2017    | 16,042.30      | 1.00            | 16,026.15                        | 15.15                           | -                               | -                               | 16,041.30                         |
| 5971000001-52        | LICENCIAS INFORMÁTICAS E INTELLECTUALES (LICENCIA BASE CIVIL CAD)                | 09/12/2017    | 16,042.30      | 1.00            | 16,026.15                        | 15.15                           | -                               | -                               | 16,041.30                         |
| 5971000001-53        | LICENCIAS INFORMÁTICAS E INTELLECTUALES (LICENCIA BASE CIVIL CAD)                | 09/12/2017    | 16,042.29      | 1.00            | 16,026.15                        | 15.14                           | -                               | -                               | 16,041.29                         |
| 5971000001-54        | LICENCIAS INFORMÁTICAS E INTELLECTUALES (LICENCIA BASE CIVIL CAD)                | 09/12/2017    | 16,042.29      | 1.00            | 16,026.15                        | 15.14                           | -                               | -                               | 16,041.29                         |
| 5211000059-2         | PANTALLA DE PLASMA (PANTALLA MANUAL 2 13M MATTWEISS)                             | 09/12/2017    | 3,360.00       | 1.00            | 3,356.72                         | 2.28                            | -                               | -                               | 3,359.00                          |
| 5112000002-111       | ARCHIVERO METALICO CON DOS GAVETAS Y CERRADURA DE SEGURIDAD                      | 15/02/2018    | 3,571.64       | 1,547.96        | 1,011.84                         | 357.12                          | 357.12                          | 297.60                          | 2,023.68                          |
| 5112000002-112       | ARCHIVERO METALICO CON DOS GAVETAS Y CERRADURA DE SEGURIDAD                      | 15/02/2018    | 3,571.64       | 1,547.96        | 1,011.84                         | 357.12                          | 357.12                          | 297.60                          | 2,023.68                          |
| 5112000002-113       | ARCHIVERO METALICO CON DOS GAVETAS Y CERRADURA DE SEGURIDAD                      | 15/02/2018    | 3,571.64       | 1,547.96        | 1,011.84                         | 357.12                          | 357.12                          | 297.60                          | 2,023.68                          |
| 5112000002-114       | ARCHIVERO METALICO CON DOS GAVETAS Y CERRADURA DE SEGURIDAD                      | 15/02/2018    | 3,571.64       | 1,547.96        | 1,011.84                         | 357.12                          | 357.12                          | 297.60                          | 2,023.68                          |
| 5651000105-2         | DUPLEXER EQUIPO DE COMUNICACIÓN DE RECHAZO DE 6 CABIDADES PARA SEGURIDAD PÚBLICA | 20/02/2018    | 8,526.00       | 3,694.60        | 2,415.70                         | 852.60                          | 852.60                          | 710.50                          | 4,831.40                          |
| 5651000067-1         | RECEPTOR PORTATIL MARCA KENWOOD MODELO TK-2402                                   | 20/02/2018    | 7,076.00       | 3,066.04        | 2,004.98                         | 707.64                          | 707.64                          | 589.70                          | 4,009.96                          |

## AMEALCO DE BONFIL

Del 01 de enero al 31 de octubre 2023

| Número de Inventario | Descripción  | Fecha Factura | Monto Original | Valor en libros | Depreciaciones anteriores a 2021 | Depreciación del ejercicio 2021 | Depreciación del ejercicio 2022 | Depreciación del ejercicio 2023 | Depreciación Acumulada en Balance |
|----------------------|--|---------------|----------------|-----------------|----------------------------------|---------------------------------|---------------------------------|---------------------------------|-----------------------------------|
| 5651000067-2         | RECEPTOR PORTATIL MARCA KENWOOD MODELO TK-2402   | 20/02/2018    | 7,076.00       | 3,066.04        | 2,004.98                         | 707.64                          | 707.64                          | 589.70                          | 4,009.96                          |
| 5651000067-3         | RECEPTOR PORTATIL MARCA KENWOOD MODELO TK-2402   | 20/02/2018    | 7,076.00       | 3,066.04        | 2,004.98                         | 707.64                          | 707.64                          | 589.70                          | 4,009.96                          |
| 5651000067-4         | RECEPTOR PORTATIL MARCA KENWOOD MODELO TK-2402   | 20/02/2018    | 7,076.00       | 3,066.04        | 2,004.98                         | 707.64                          | 707.64                          | 589.70                          | 4,009.96                          |
| 5651000067-5         | RECEPTOR PORTATIL MARCA KENWOOD MODELO TK-2402   | 20/02/2018    | 7,076.00       | 3,066.04        | 2,004.98                         | 707.64                          | 707.64                          | 589.70                          | 4,009.96                          |
| 5151000085-6         | SCANNER HP FLOW PERP 7500 CAMA TAMAÑO OFICIO Y ADF PARA EL AREA DE ATENCIÓN CIUDADANA/PRESIDENCIA                                  | 26/02/2018    | 23,197.68      | 1.00            | 21,889.48                        | 1,307.20                        | -                               | -                               | 23,196.68                         |
| 5671000074-5         | MOTOSIERRA MARCA STIHL, MODELO MS362 C-M 25" PARA PODA Y DERRIBO DE ARBOLES/SERVICIOS MUNICIPALES                                  | 23/02/2018    | 10,810.00      | 4,684.56        | 3,062.72                         | 1,080.96                        | 1,080.96                        | 900.80                          | 6,125.44                          |
| 5671000187-1         | MOTO BOMBA PARA EQUIPO DE FILTRADO   | 23/02/2018    | 9,930.18       | 4,303.18        | 2,813.50                         | 993.00                          | 993.00                          | 827.50                          | 5,627.00                          |
| 5651000004-2         | ANTENA ACCES POINT PARA EXTERIOR PARA SERVICIO DE INTERNET EN EL PARQUE RECREATIVO CERRO DE LOS GALLOS/DIRECCIÓN DE ADMINISTRACION | 27/02/2018    | 6,700.16       | 2,903.04        | 1,898.56                         | 670.08                          | 670.08                          | 558.40                          | 3,797.12                          |
| 5491000012-9         | CUATRIMOTO SPORTSMAN MARCA POLARIS SERIE 4XASEA579JA236803   | 15/03/2018    | 202,500.01     | 1.00            | 111,375.00                       | 40,500.00                       | 40,500.00                       | 10,124.01                       | 202,499.01                        |
| 5491000012-10        | CUATRIMOTO SPORTSMAN MARCA POLARIS SERIE 4XASEA578JA236792   | 15/03/2018    | 202,500.01     | 1.00            | 111,375.00                       | 40,500.00                       | 40,500.00                       | 10,124.01                       | 202,499.01                        |
| 5491000012-11        | CUATRIMOTO SPORTSMAN MARCA POLARIS SERIE 4XASEA575JA236801   | 15/03/2018    | 202,500.01     | 1.00            | 111,375.00                       | 40,500.00                       | 40,500.00                       | 10,124.01                       | 202,499.01                        |
| 5491000012-12        | CUATRIMOTO SPORTSMAN MARCA POLARIS SERIE 4XASEA578JA236789   | 15/03/2018    | 202,500.01     | 1.00            | 111,375.00                       | 40,500.00                       | 40,500.00                       | 10,124.01                       | 202,499.01                        |
| 5691000314-1         | POSTE GALVANIZADO 10M DE ALTURA  | 17/03/2018    | 36,192.00      | 15,984.80       | 9,952.80                         | 3,619.20                        | 3,619.20                        | 3,016.00                        | 20,207.20                         |
| 5691000314-2         | POSTE GALVANIZADO 10M DE ALTURA  | 17/03/2018    | 36,192.00      | 15,984.80       | 9,952.80                         | 3,619.20                        | 3,619.20                        | 3,016.00                        | 20,207.20                         |

## AMEALCO DE BONFIL

Del 01 de enero al 31 de octubre 2023

| Número de Inventario | Descripción                         | Fecha Factura | Monto Original | Valor en libros | Depreciaciones anteriores a 2021 | Depreciación del ejercicio 2021 | Depreciación del ejercicio 2022 | Depreciación del ejercicio 2023 | Depreciación Acumulada en Balance |
|----------------------|-------------------------------------|---------------|----------------|-----------------|----------------------------------|---------------------------------|---------------------------------|---------------------------------|-----------------------------------|
| 5691000314-3         | POSTE GALVANIZADO 10M DE ALTURA     | 17/03/2018    | 36,192.00      | 15,984.80       | 9,952.80                         | 3,619.20                        | 3,619.20                        | 3,016.00                        | 20,207.20                         |
| 5691000314-4         | POSTE GALVANIZADO 10M DE ALTURA     | 17/03/2018    | 36,192.00      | 15,984.80       | 9,952.80                         | 3,619.20                        | 3,619.20                        | 3,016.00                        | 20,207.20                         |
| 5691000314-5         | POSTE GALVANIZADO 10M DE ALTURA     | 17/03/2018    | 36,192.00      | 15,984.80       | 9,952.80                         | 3,619.20                        | 3,619.20                        | 3,016.00                        | 20,207.20                         |
| 5121000009-1         | GABINETE METALICO PARA POSTES       | 17/03/2018    | 8,787.00       | 3,880.59        | 2,416.59                         | 878.76                          | 878.76                          | 732.30                          | 4,906.41                          |
| 5121000009-2         | GABINETE METALICO PARA POSTES       | 17/03/2018    | 8,787.00       | 3,880.59        | 2,416.59                         | 878.76                          | 878.76                          | 732.30                          | 4,906.41                          |
| 5121000009-3         | GABINETE METALICO PARA POSTES       | 17/03/2018    | 8,787.00       | 3,880.59        | 2,416.59                         | 878.76                          | 878.76                          | 732.30                          | 4,906.41                          |
| 5121000009-4         | GABINETE METALICO PARA POSTES       | 17/03/2018    | 8,787.00       | 3,880.59        | 2,416.59                         | 878.76                          | 878.76                          | 732.30                          | 4,906.41                          |
| 5121000009-5         | GABINETE METALICO PARA POSTES       | 17/03/2018    | 8,787.00       | 3,880.59        | 2,416.59                         | 878.76                          | 878.76                          | 732.30                          | 4,906.41                          |
| 5121000009-6         | GABINETE METALICO PARA POSTES       | 17/03/2018    | 8,787.00       | 3,880.59        | 2,416.59                         | 878.76                          | 878.76                          | 732.30                          | 4,906.41                          |
| 5121000009-7         | GABINETE METALICO PARA POSTES       | 17/03/2018    | 8,787.00       | 3,880.59        | 2,416.59                         | 878.76                          | 878.76                          | 732.30                          | 4,906.41                          |
| 5661000058-1         | PARARRAYOS                          | 17/03/2018    | 7,621.20       | 3,366.03        | 2,095.83                         | 762.12                          | 762.12                          | 635.10                          | 4,255.17                          |
| 5661000058-2         | PARARRAYOS                          | 17/03/2018    | 7,621.20       | 3,366.03        | 2,095.83                         | 762.12                          | 762.12                          | 635.10                          | 4,255.17                          |
| 5661000058-3         | PARARRAYOS                          | 17/03/2018    | 7,621.20       | 3,366.03        | 2,095.83                         | 762.12                          | 762.12                          | 635.10                          | 4,255.17                          |
| 5661000058-4         | PARARRAYOS                          | 17/03/2018    | 7,621.20       | 3,366.03        | 2,095.83                         | 762.12                          | 762.12                          | 635.10                          | 4,255.17                          |
| 5661000058-5         | PARARRAYOS                          | 17/03/2018    | 7,621.20       | 3,366.03        | 2,095.83                         | 762.12                          | 762.12                          | 635.10                          | 4,255.17                          |
| 5231000010-6         | CAMARA DE VIDEO PTZ DS-2DE7230IW-AE | 17/03/2018    | 37,700.00      | 1.00            | 34,526.76                        | 3,172.24                        | -                               | -                               | 37,699.00                         |
| 5231000010-7         | CAMARA DE VIDEO PTZ DS-2DE7230IW-AE | 17/03/2018    | 37,700.00      | 1.00            | 34,526.76                        | 3,172.24                        | -                               | -                               | 37,699.00                         |
| 5231000010-8         | CAMARA DE VIDEO PTZ DS-2DE7230IW-AE | 17/03/2018    | 37,700.00      | 1.00            | 34,526.76                        | 3,172.24                        | -                               | -                               | 37,699.00                         |
| 5231000010-9         | CAMARA DE VIDEO PTZ DS-2DE7230IW-AE | 17/03/2018    | 37,700.00      | 1.00            | 34,526.76                        | 3,172.24                        | -                               | -                               | 37,699.00                         |
| 5231000010-10        | CAMARA DE VIDEO PTZ DS-2DE7230IW-AE | 17/03/2018    | 37,700.00      | 1.00            | 34,526.76                        | 3,172.24                        | -                               | -                               | 37,699.00                         |
| 5231000010-11        | CAMARA DE VIDEO PTZ DS-2DE7230IW-AE | 17/03/2018    | 37,700.00      | 1.00            | 34,526.76                        | 3,172.24                        | -                               | -                               | 37,699.00                         |
| 5231000010-12        | CAMARA DE VIDEO PTZ DS-2DE7230IW-AE | 17/03/2018    | 37,700.00      | 1.00            | 34,526.76                        | 3,172.24                        | -                               | -                               | 37,699.00                         |
| 5651000109-1         | RADIO PMP                           | 17/03/2018    | 14,790.00      | 6,532.25        | 4,067.25                         | 1,479.00                        | 1,479.00                        | 1,232.50                        | 8,257.75                          |
| 5651000109-2         | RADIO PMP                           | 17/03/2018    | 14,790.00      | 6,532.25        | 4,067.25                         | 1,479.00                        | 1,479.00                        | 1,232.50                        | 8,257.75                          |
| 5651000109-3         | RADIO PMP                           | 17/03/2018    | 14,790.00      | 6,532.25        | 4,067.25                         | 1,479.00                        | 1,479.00                        | 1,232.50                        | 8,257.75                          |

## AMEALCO DE BONFIL

Del 01 de enero al 31 de octubre 2023

| Número de Inventario | Descripción  | Fecha Factura | Monto Original | Valor en libros | Depreciaciones anteriores a 2021 | Depreciación del ejercicio 2021 | Depreciación del ejercicio 2022 | Depreciación del ejercicio 2023 | Depreciación Acumulada en Balance |
|----------------------|--|---------------|----------------|-----------------|----------------------------------|---------------------------------|---------------------------------|---------------------------------|-----------------------------------|
| 5651000109-4         | RADIO PMP  | 17/03/2018    | 14,790.00      | 6,532.25        | 4,067.25                         | 1,479.00                        | 1,479.00                        | 1,232.50                        | 8,257.75                          |
| 5651000109-5         | RADIO PMP  | 17/03/2018    | 14,790.00      | 6,532.25        | 4,067.25                         | 1,479.00                        | 1,479.00                        | 1,232.50                        | 8,257.75                          |
| 5651000109-6         | RADIO PMP  | 17/03/2018    | 14,790.00      | 6,532.25        | 4,067.25                         | 1,479.00                        | 1,479.00                        | 1,232.50                        | 8,257.75                          |
| 5651000109-7         | RADIO PMP  | 17/03/2018    | 14,790.00      | 6,532.25        | 4,067.25                         | 1,479.00                        | 1,479.00                        | 1,232.50                        | 8,257.75                          |
| 5651000109-8         | RADIO PMP  | 17/03/2018    | 14,790.00      | 6,532.25        | 4,067.25                         | 1,479.00                        | 1,479.00                        | 1,232.50                        | 8,257.75                          |
| 5651000109-9         | RADIO PMP  | 17/03/2018    | 14,790.00      | 6,532.25        | 4,067.25                         | 1,479.00                        | 1,479.00                        | 1,232.50                        | 8,257.75                          |
| 5651000109-10        | RADIO PMP  | 17/03/2018    | 14,790.00      | 6,532.25        | 4,067.25                         | 1,479.00                        | 1,479.00                        | 1,232.50                        | 8,257.75                          |
| 5651000109-11        | RADIO PMP  | 17/03/2018    | 14,790.00      | 6,532.25        | 4,067.25                         | 1,479.00                        | 1,479.00                        | 1,232.50                        | 8,257.75                          |
| 5651000109-12        | RADIO PMP  | 17/03/2018    | 14,790.00      | 6,532.25        | 4,067.25                         | 1,479.00                        | 1,479.00                        | 1,232.50                        | 8,257.75                          |
| 5651000109-13        | RADIO PMP  | 17/03/2018    | 14,790.00      | 6,532.25        | 4,067.25                         | 1,479.00                        | 1,479.00                        | 1,232.50                        | 8,257.75                          |
| 5651000109-14        | RADIO PMP  | 17/03/2018    | 14,790.00      | 6,532.25        | 4,067.25                         | 1,479.00                        | 1,479.00                        | 1,232.50                        | 8,257.75                          |
| 5151000128-190       | COMPUTADORA, ESTACION DE TRABAJO   | 17/03/2018    | 40,600.00      | 1.00            | 37,182.51                        | 3,416.49                        | -                               | -                               | 40,599.00                         |
| 5151000131-2         | MONITOR 19" HD 1920X1080 DVI/VGA   | 17/03/2018    | 7,540.00       | 1.00            | 6,905.46                         | 633.54                          | -                               | -                               | 7,539.00                          |
| 5151000131-3         | MONITOR 19" HD 1920X1080 DVI/VGA   | 17/03/2018    | 7,540.00       | 1.00            | 6,905.46                         | 633.54                          | -                               | -                               | 7,539.00                          |
| 5211000059-3         | PANTALLA 40" RESOLUCION 1920X1080 LG49VL5B                                       | 17/03/2018    | 49,126.00      | 1.00            | 44,990.94                        | 4,134.06                        | -                               | -                               | 49,125.00                         |
| 5211000059-4         | PANTALLA 40" RESOLUCION 1920X1080 LG49VL5B                                       | 17/03/2018    | 49,126.00      | 1.00            | 44,990.94                        | 4,134.06                        | -                               | -                               | 49,125.00                         |
| 5121000010-1         | GABINETE PARA TELECOMUNICACIONES SR-1912-GAPV2 (60 PROFUNDO)                     | 17/03/2018    | 19,430.00      | 8,581.36        | 5,343.36                         | 1,943.04                        | 1,943.04                        | 1,619.20                        | 10,848.64                         |
| 5151000129-4         | SWITCH MULTIPLEXAJE  | 17/03/2018    | 16,820.00      | 1.00            | 15,404.34                        | 1,414.66                        | -                               | -                               | 16,819.00                         |
| 5211000095-3         | GRABADOR DE VIDEO 162 CANALES DS-9616NI-116                                      | 17/03/2018    | 55,100.00      | 1.00            | 50,462.10                        | 4,636.90                        | -                               | -                               | 55,099.00                         |
| 5651000104-75        | RADIO TIPO PORTATIL MARCA KENWOOD TK-2402 PARA LA DIRECCIÓN DE SEGURIDAD PÚBLICA | 18/04/2018    | 8,062.00       | 3,628.12        | 2,149.76                         | 806.16                          | 806.16                          | 671.80                          | 4,433.88                          |
| 5651000104-76        | RADIO TIPO PORTATIL MARCA KENWOOD TK-2402 PARA LA DIRECCIÓN DE SEGURIDAD PÚBLICA | 18/04/2018    | 8,062.00       | 3,628.12        | 2,149.76                         | 806.16                          | 806.16                          | 671.80                          | 4,433.88                          |
| 5651000104-77        | RADIO TIPO PORTATIL MARCA KENWOOD TK-2402 PARA LA DIRECCIÓN DE SEGURIDAD PÚBLICA | 18/04/2018    | 8,062.00       | 3,628.12        | 2,149.76                         | 806.16                          | 806.16                          | 671.80                          | 4,433.88                          |

## AMEALCO DE BONFIL

Del 01 de enero al 31 de octubre 2023

| Número de Inventario | Descripción   | Fecha Factura | Monto Original | Valor en libros | Depreciaciones anteriores a 2021 | Depreciación del ejercicio 2021 | Depreciación del ejercicio 2022 | Depreciación del ejercicio 2023 | Depreciación Acumulada en Balance |
|----------------------|---|---------------|----------------|-----------------|----------------------------------|---------------------------------|---------------------------------|---------------------------------|-----------------------------------|
| 5651000104-78        | RADIO TIPO PORTATIL MARCA KENWOOD TK-2402 PARA LA DIRECCIÓN DE SEGURIDAD PÚBLICA  | 18/04/2018    | 8,062.00       | 3,628.12        | 2,149.76                         | 806.16                          | 806.16                          | 671.80                          | 4,433.88                          |
| 5651000104-79        | RADIO TIPO PORTATIL MARCA KENWOOD TK-2402 PARA LA DIRECCIÓN DE SEGURIDAD PÚBLICA  | 18/04/2018    | 8,062.00       | 3,628.12        | 2,149.76                         | 806.16                          | 806.16                          | 671.80                          | 4,433.88                          |
| 5691000315-1         | ESTRUCTURA DE ARBOL NAVIDAD   | 18/04/2018    | 104,400.00     | 46,980.00       | 27,840.00                        | 10,440.00                       | 10,440.00                       | 8,700.00                        | 57,420.00                         |
| 5661000115-1         | TRANSFORMADOR DE DISTRIBUCION TRIFASICO TIPO ESTACION DE 225 KVA  | 02/05/2018    | 115,518.60     | 52,945.70       | 29,842.46                        | 11,551.92                       | 11,551.92                       | 9,626.60                        | 62,572.90                         |
| 5661000115-2         | TRANSFORMADOR DE DISTRIBUCION TRIFASICO TIPO POSTE DE 75 KVA  | 02/05/2018    | 64,229.20      | 29,438.60       | 16,592.44                        | 6,422.88                        | 6,422.88                        | 5,352.40                        | 34,790.60                         |
| 5661000115-3         | TRANSFORMADOR DE DISTRIBUCION TRIFASICO TIPO POSTE DE 75 KVA  | 02/05/2018    | 64,229.20      | 29,438.60       | 16,592.44                        | 6,422.88                        | 6,422.88                        | 5,352.40                        | 34,790.60                         |
| 5621000185-1         | MOTORREDUCTOR EJES COLINEALES MARCA SUMITOMO POTENCIA 5 HP. 1750 RPM 220/440 VCA CON FRENO RELACION 25:1 SERVICIOS MUNICIPALES          | 01/06/2018    | 31,900.00      | 14,621.05       | 8,240.73                         | 3,189.96                        | 3,189.96                        | 2,658.30                        | 17,278.95                         |
| 5621000185-2         | MOTORREDUCTOR DE EJES COLINEALES MARCA SEMIROMO POTENCIA 7.5 HP. 1750 RPM 220/440 VCA60 HZ CON FRENO RELACION29:1 SERVICIOS MUNICIPALES | 01/06/2018    | 42,340.00      | 19,406.05       | 10,937.73                        | 4,233.96                        | 4,233.96                        | 3,528.30                        | 22,933.95                         |
| 5621000300-1         | ATURDIDOR MECÁNICO  | 04/06/2018    | 44,022.00      | 20,543.60       | 11,005.50                        | 4,402.20                        | 4,402.20                        | 3,668.50                        | 23,478.40                         |
| 5611000016-1         | PODADOR HUSQVARNA LC221AH DESARROLLO SOCIAL   | 10/07/2018    | 14,999.99      | 7,124.99        | 3,625.00                         | 1,500.00                        | 1,500.00                        | 1,250.00                        | 7,875.00                          |
| 5611000016-2         | PODADOR HUSQVARNA LC221AH DESARROLLO SOCIAL   | 10/07/2018    | 14,999.99      | 7,124.99        | 3,625.00                         | 1,500.00                        | 1,500.00                        | 1,250.00                        | 7,875.00                          |
| 5611000016-3         | PODADOR HUSQVARNA LC221AH DESARROLLO SOCIAL   | 10/07/2018    | 14,999.99      | 7,124.99        | 3,625.00                         | 1,500.00                        | 1,500.00                        | 1,250.00                        | 7,875.00                          |

## AMEALCO DE BONFIL

Del 01 de enero al 31 de octubre 2023

| Número de Inventario | Descripción   | Fecha Factura | Monto Original | Valor en libros | Depreciaciones anteriores a 2021 | Depreciación del ejercicio 2021 | Depreciación del ejercicio 2022 | Depreciación del ejercicio 2023 | Depreciación Acumulada en Balance |
|----------------------|---|---------------|----------------|-----------------|----------------------------------|---------------------------------|---------------------------------|---------------------------------|-----------------------------------|
| 5671000187-2         | MOTOBOMBA SUMERGIBLE MARCA AQUAPAK MODELO M4X20-5 DE 4", 2.0 HP, 230 V, 3F/60 HZ, PARA LA FUENTE DEL JARDIN PRINCIPAL/SERVICIOS MUNICIPALES | 30/07/2018    | 7,540.00       | 3,581.71        | 1,822.07                         | 753.96                          | 753.96                          | 628.30                          | 3,958.29                          |
| 5151000112-1         | TERMINAL NCOMPITING L300 PARA EL AREA DE JEFATURA DE PERSONAL/DIRECCIÓN DE ADMINISTRACIÓN   | 01/08/2018    | 6,960.00       | 1.00            | 5,601.06                         | 1,357.94                        | -                               | -                               | 6,959.00                          |
| 5191000008-4         | BANDERA NACIONAL PARA INTEMPERIE EN MOCROFIBRA 8X14 M/ PRESIDENCIA  | 01/08/2018    | 39,022.40      | 18,535.43       | 9,430.51                         | 3,902.28                        | 3,902.28                        | 3,251.90                        | 20,486.97                         |
| 5621000185-3         | MOTORREDUCTOR NORD- SIEMENS 1 HP 1750 RPM 115/220 VCA 60 HZ. RELACIÓN 60:1 EJE HUECO DE SALIDA A 90° SERVICIOS MUNICIPALES                  | 24/08/2018    | 16,240.00      | 7,849.54        | 3,789.24                         | 1,623.96                        | 1,623.96                        | 1,353.30                        | 8,390.46                          |
| 5151000138-2         | FUENTE DE PODER PARA SERVIDOR   | 11/09/2018    | 5,776.80       | 1.00            | 4,328.37                         | 1,447.43                        | -                               | -                               | 5,775.80                          |
| 5671000187-3         | MOTOBOMBA HONDA 3" MOD. WL30XM GCASH-1900458 SERVICIOS MUNICIPALES  | 11/10/2018    | 10,920.00      | 5,460.00        | 2,366.00                         | 1,092.00                        | 1,092.00                        | 910.00                          | 5,460.00                          |
| 5411000014-1         | VEHICULO DODGE MODELO RAM 700 REGULAR CAB AÑO 2016 SERIE 9BD578453GB090814, COLOR BLANCO MOTOR HECHO EN BRASIL                              | 19/10/2018    | 55,628.99      | 1.00            | 24,105.90                        | 11,125.80                       | 11,125.80                       | 9,270.49                        | 55,627.99                         |
| 5411000014-2         | VEHICULO DODGE MODELO RAM 700 REGULAR CAB AÑO 2016, SERIE 9BD578458GB105369, COLOR BLANCO, MOTOR HECHO EN BRASIL                            | 19/10/2018    | 55,628.99      | 1.00            | 24,105.90                        | 11,125.80                       | 11,125.80                       | 9,270.49                        | 55,627.99                         |
| 5411000014-3         | VEHICULO DODGE MODELO RAM 700 REGULAR CAB AÑO 2016, SERIE 9BD578454GB093303, COLOR BLANCO, MOTOR HECHO EN BRASIL.                           | 19/10/2018    | 55,628.99      | 1.00            | 24,105.90                        | 11,125.80                       | 11,125.80                       | 9,270.49                        | 55,627.99                         |

## AMEALCO DE BONFIL

Del 01 de enero al 31 de octubre 2023

| Número de Inventario | Descripción  | Fecha Factura | Monto Original | Valor en libros | Depreciaciones anteriores a 2021 | Depreciación del ejercicio 2021 | Depreciación del ejercicio 2022 | Depreciación del ejercicio 2023 | Depreciación Acumulada en Balance |
|----------------------|--|---------------|----------------|-----------------|----------------------------------|---------------------------------|---------------------------------|---------------------------------|-----------------------------------|
| 5411000014-4         | VEHICULO DODGE MODELO RAM 700 REGULAR CAB AÑO 2016, SERIE 9BD578459GB104246, COLOR BLANCO, MOTOR HECHO EN BRASIL   | 19/10/2018    | 55,628.99      | 1.00            | 24,105.90                        | 11,125.80                       | 11,125.80                       | 9,270.49                        | 55,627.99                         |
| 5411000014-5         | VEHICULO DODGE MODELO RAM 700 REGULAR CAB AÑO 2016, SERIE 9BD578458GB090808, COLOR BLANCO, MOTOR HECHO EN BRASIL   | 19/10/2018    | 55,628.99      | 1.00            | 24,105.90                        | 11,125.80                       | 11,125.80                       | 9,270.49                        | 55,627.99                         |
| 5411000014-6         | VEHICULO DODGE MODELO RAM 700 REGULAR CAB AÑO 2016, SERIE 9BD578456GB093383, COLOR BLANCO, MOTOR HECHO EN BRASIL   | 19/10/2018    | 55,628.99      | 1.00            | 24,105.90                        | 11,125.80                       | 11,125.80                       | 9,270.49                        | 55,627.99                         |
| 5411000014-7         | VEHICULO DODGE MODELO RAM 700 REGULAR CAB AÑO 2016, SERIE 9BD578458GB104450, COLOR BLANCO, MOTOR HECHO EN BRASIL   | 19/10/2018    | 55,628.99      | 1.00            | 24,105.90                        | 11,125.80                       | 11,125.80                       | 9,270.49                        | 55,627.99                         |
| 5191000189-1         | REFRIGERADOR DAEWOOD 11 P LISO GRIS  | 31/10/2018    | 6,700.00       | 3,350.20        | 1,451.58                         | 669.96                          | 669.96                          | 558.30                          | 3,349.80                          |
| 5191000190-1         | ANTECOMEDOR TIBER C/6 SILLAS TIBER CAFE  | 31/10/2018    | 5,700.00       | 2,850.00        | 1,235.00                         | 570.00                          | 570.00                          | 475.00                          | 2,850.00                          |
| 5151000136-5         | MULTIFUNCIONAL D1520 LASER PARA LA DIRECCIÓN DE SEGURIDAD PÚBLICA  | 21/11/2018    | 9,802.00       | 1.00            | 6,800.25                         | 3,000.75                        | -                               | -                               | 9,801.00                          |
| 5231000060-1         | NVR 8 MEGAPIXELES 4K 8 CNALES IP/8 PUERTOS POE+2 BAHIAS DE DISCO DURO PARA SEGURIDAD PÚBLICA   | 22/11/2018    | 15,776.00      | 1.00            | 10,944.50                        | 4,830.50                        | -                               | -                               | 15,775.00                         |
| 5231000063-1         | Dron DJI PHANTOM 3 controller wifi de rango extendido  | 18/12/2018    | 11,600.00      | 1.00            | 7,725.60                         | 3,862.80                        | 10.60                           | -                               | 11,599.00                         |
| 5411000002-17        | AUTOMOVILES CHEVROLET AVEO 2019, MOTOR 4 CILINDROS , 1.5 LT. 107 HP, DIRECCIÓN ELECTRO ASISTIDA, TRANSMISIÓN MANUAL, BOLSAS DE AIRE FRONTALES, AIRE ACONDICIONADO, RADIO AM/FM/AUX/BLUETOOTH, FRENOS ABS, ETC. | 28/12/2018    | 167,226.00     | 5,574.20        | 66,890.40                        | 33,445.20                       | 33,445.20                       | 27,871.00                       | 161,651.80                        |



## AMEALCO DE BONFIL

Del 01 de enero al 31 de octubre 2023

| Número de Inventario | Descripción  | Fecha Factura | Monto Original | Valor en libros | Depreciaciones anteriores a 2021 | Depreciación del ejercicio 2021 | Depreciación del ejercicio 2022 | Depreciación del ejercicio 2023 | Depreciación Acumulada en Balance |
|----------------------|--|---------------|----------------|-----------------|----------------------------------|---------------------------------|---------------------------------|---------------------------------|-----------------------------------|
| 5411000002-18        | AUTOMOVILES CHEVROLET TORNADO MODELO 2019, CABINA SENCILLA, MOTOR 4 CILINDROS, 105 HP, TRANSMISIÓN MANUAL, AIRE ACONDICIONADO, DIRECCIÓN HIDRÁULICA, FRENOS ABS, BOLSAS DE AIRE FORNTEALES, CAPACIDAD DE CARGA DE 734 KG, ETC. | 26/12/2018    | 240,000.00     | 8,000.00        | 96,000.00                        | 48,000.00                       | 48,000.00                       | 40,000.00                       | 232,000.00                        |
| 5411000002-19        | AUTOMOVILES CHEVROLET AVEO 2019, MOTOR 4 CILINDROS, 1.5 LT. 107 HP, DIRECCIÓN ELECTRO ASISTIDA, TRANSMISIÓN MANUAL, BOLSAS DE AIRE FRONTALES, AIRE ACONDICIONADO, RADIO AM/FM/AUX/BLUETOOTH, FRENOS ABS, ETC.                  | 26/12/2018    | 167,226.00     | 5,574.20        | 66,890.40                        | 33,445.20                       | 33,445.20                       | 27,871.00                       | 161,651.80                        |
| 5411000002-20        | AUTOMOVILES CHEVROLET AVEO MODELO 2019 MOTOR 4 CILINDROS, 1.5 LT. 107 HP, DIRECCIÓN ELECTRO ASISTIDA, TRANSMISIÓN MANUAL, BOLSAS DE AIRE FRONTALES, AIRE ACONDICIONADO, RADIO AM/FM/AUX/BLUETOOTH, FRENOS ABS, ETC.            | 26/12/2018    | 167,226.00     | 5,574.20        | 66,890.40                        | 33,445.20                       | 33,445.20                       | 27,871.00                       | 161,651.80                        |
| 5411000002-21        | AUTOMOVILES CHEVROLET TORNADO MODELO 2019, CABINA SENCILLA, MOTOR 4 CILINDROS, 105 HP, TRANSMISIÓN MANUAL, AIRE ACONDICIONADO, DIRECCIÓN HIDRÁULICA, FRENOS ABS, BOLSAS DE AIRE FRONTALES, CAPACIDAD DE CARGA 734 KG, ETC.     | 26/12/2018    | 240,000.00     | 8,000.00        | 96,000.00                        | 48,000.00                       | 48,000.00                       | 40,000.00                       | 232,000.00                        |
| 5151000029-12        | EQUIPO MULTIFUNCIONES (SCANNER, COPIADORA, IMPRESORA,)   | 28/12/2018    | 85,500.00      | 1.00            | 56,943.12                        | 28,471.56                       | 84.32                           | -                               | 85,499.00                         |
| 5651000104-80        | RADIO MOVIL KENDWOOD COMANDANCIA   | 30/12/2018    | 6,960.00       | 3,596.00        | 1,392.00                         | 696.00                          | 696.00                          | 580.00                          | 3,364.00                          |
| 5651000104-81        | RADIO MOVIL KENDWOOD COMANDANCIA   | 30/12/2018    | 6,960.00       | 3,596.00        | 1,392.00                         | 696.00                          | 696.00                          | 580.00                          | 3,364.00                          |

## AMEALCO DE BONFIL

Del 01 de enero al 31 de octubre 2023

| Número de Inventario | Descripción   | Fecha Factura | Monto Original | Valor en libros | Depreciaciones anteriores a 2021 | Depreciación del ejercicio 2021 | Depreciación del ejercicio 2022 | Depreciación del ejercicio 2023 | Depreciación Acumulada en Balance |
|----------------------|---|---------------|----------------|-----------------|----------------------------------|---------------------------------|---------------------------------|---------------------------------|-----------------------------------|
| 5651000104-82        | RADIO MOVIL KENDWOOD COMANDANCIA  | 30/12/2018    | 6,960.00       | 3,596.00        | 1,392.00                         | 696.00                          | 696.00                          | 580.00                          | 3,364.00                          |
| 5651000104-83        | RADIO MOVIL KENDWOOD COMANDANCIA  | 30/12/2018    | 6,960.00       | 3,596.00        | 1,392.00                         | 696.00                          | 696.00                          | 580.00                          | 3,364.00                          |
| 5151000044-72        | IMPRESORA EPSON LX-350 MATRIZ NS:Q75Y201050 PARA EL AREA DE CAJAS/DIRECCIÓN DE FINANZAS               | 15/01/2019    | 9,181.46       | 1.00            | 5,860.17                         | 3,057.48                        | 262.81                          | -                               | 9,180.46                          |
| 5151000136-6         | MULTIFUNCIONAL D1520LASER MONO 35PPM CICLO MENSUAL PARA EL ÁREA DE CAJAS/DIRECCIÓN DE FINANZAS        | 15/01/2019    | 9,802.00       | 1.00            | 6,256.23                         | 3,264.12                        | 280.65                          | -                               | 9,801.00                          |
| 5211000015-7         | BOCINA BOSE S1 CON BASE4 Y MOCHILA PARA COORDINACIÓN DE EVENTOS                                       | 18/02/2019    | 23,988.80      | 1.00            | 14,645.18                        | 7,988.28                        | 1,354.34                        | -                               | 23,987.80                         |
| 5211000015-8         | BOCINA BOSE S1 CON BASE4 Y MOCHILA PARA COORDINACIÓN DE EVENTOS                                       | 18/02/2019    | 23,988.80      | 1.00            | 14,645.18                        | 7,988.28                        | 1,354.34                        | -                               | 23,987.80                         |
| 5291000020-19        | CARPA PROFESIONAL DE LONA (INCLUYE EQUIPO COMPLETO) LONA DE 15 X 20 MTS. PARA COORDINACIÓN DE EVENTOS | 15/02/2019    | 46,400.00      | 3,093.52        | 17,013.26                        | 9,279.96                        | 9,279.96                        | 7,733.30                        | 43,306.48                         |
| 5291000020-20        | CARPA PROFESIONAL DE LONA (INCLUYE EQUIPO COMPLETO) LONA DE 10 X 15 MTS.                              | 15/02/2019    | 23,200.00      | 1,546.48        | 8,506.74                         | 4,640.04                        | 4,640.04                        | 3,866.70                        | 21,653.52                         |
| 5291000020-21        | CARPA PROFESIONAL DE LONA (INCLUYE EQUIPO COMPLETO) LONA DE 10 X 15 MTS.                              | 15/02/2019    | 23,200.00      | 1,546.48        | 8,506.74                         | 4,640.04                        | 4,640.04                        | 3,866.70                        | 21,653.52                         |
| 5151000135-2         | ESCANER HP FLOW PERP 7500 CAMA TAMAÑO OFICIO PARA DIRECCIÓN DE FINANZAS                               | 19/02/2019    | 23,535.99      | 1.00            | 14,368.64                        | 7,837.44                        | 1,328.91                        | -                               | 23,534.99                         |
| 5151000112-2         | RELOJ CHECADOR /TERMINAL DE RECONOCIMIENTO FACIAL CON LECTOR DE HUELLA                                | 08/03/2019    | 9,164.00       | 1.00            | 5,340.30                         | 3,051.60                        | 771.10                          | -                               | 9,163.00                          |

## AMEALCO DE BONFIL

Del 01 de enero al 31 de octubre 2023

| Número de Inventario | Descripción   | Fecha Factura | Monto Original | Valor en libros | Depreciaciones anteriores a 2021 | Depreciación del ejercicio 2021 | Depreciación del ejercicio 2022 | Depreciación del ejercicio 2023 | Depreciación Acumulada en Balance |
|----------------------|---|---------------|----------------|-----------------|----------------------------------|---------------------------------|---------------------------------|---------------------------------|-----------------------------------|
| 5231000060-2         | NVR 8 MEGAPIXEL (4K) / 4 CANALES IP/4 PUERTOS PARA SISTEMA DE VIDEOVIGILANCIA EN CORRALÓN MUNICIPAL/SERVICIOS MUNICIPALES             | 27/03/2019    | 7,888.00       | 1.00            | 4,596.69                         | 2,626.68                        | 663.63                          | -                               | 7,887.00                          |
| 5231000011-3         | CÂMARA DE VÍDEO DOMO IP PTZ 2 MEGAPIXEL/ 15X ZOOM / 100 MTS. IR   | 27/03/2019    | 12,180.00      | 1.00            | 7,098.00                         | 4,056.00                        | 1,025.00                        | -                               | 12,179.00                         |
| 5111000010-3         | CAJA FUERTE 70X45X45 CON PUERTA EXTRA EN CHAPA BANCARIA DE DOBLE LLAVE CON ROTARY   | 26/03/2019    | 13,920.00      | 7,540.00        | 2,436.00                         | 1,392.00                        | 1,392.00                        | 1,160.00                        | 6,380.00                          |
| 5671000187-4         | MOTOBOMBA, BOMBA AUTOCEB 76 MM HONDA SERIE WACL-1002314 CON MOTOR SERIE GCAAH-4916773 PARA EL RELLENO SANITARIO/SERVICIOS MUNICIPALES | 04/04/2019    | 12,760.00      | 7,018.18        | 2,126.60                         | 1,275.96                        | 1,275.96                        | 1,063.30                        | 5,741.82                          |
| 5671000189-1         | TIMER DIGITAL MULTI-PROPOSITO, 2 CANALES PLC SIEMENS LOG08 PARA LA FUENTE SUPERIOR DEL JARDIN PRINCIPAL/SERVICIOS MUNICIPALES         | 16/04/2019    | 10,208.00      | 5,614.22        | 1,701.40                         | 1,020.84                        | 1,020.84                        | 850.70                          | 4,593.78                          |
| 5211000092-11        | MICROFONO INALAMBRICO MARCA SHURE/COORDINACIÓN DE EVENTOS   | 16/05/2019    | 14,268.00      | 1.00            | 7,522.86                         | 4,751.28                        | 1,992.86                        | -                               | 14,267.00                         |
| 5211000092-12        | MICROFONO CUELLO DE GANSO MARCA SHURE/COORDINACIÓN DE EVENTOS   | 16/05/2019    | 9,858.84       | 1.00            | 5,198.02                         | 3,282.96                        | 1,376.86                        | -                               | 9,857.84                          |
| 5231000058-33        | CAMARA FOTOGRAFICA MARCA CANON REBEL 5T C/ESTUCHE/COMUNICACIÓN SOCIAL   | 16/05/2019    | 11,820.40      | 1.00            | 6,232.38                         | 3,936.24                        | 1,650.78                        | -                               | 11,819.40                         |
| 5231000058-34        | CAMARA FOTOGRAFICA MARCA NIKON D3200/COMUNICACIÓN SOCIAL  | 16/05/2019    | 12,526.84      | 1.00            | 6,604.78                         | 4,171.44                        | 1,749.62                        | -                               | 12,525.84                         |
| 5211000102-1         | PATALLA LED   | 18/06/2019    | 1.00           | 1.00            | -                                | -                               | -                               | -                               | -                                 |
| 5211000102-2         | PATALLA LED   | 18/06/2019    | 1.00           | 1.00            | -                                | -                               | -                               | -                               | -                                 |
| 5491000013-1         | MOTOCICLETA   | 18/06/2019    | 1.00           | 1.00            | -                                | -                               | -                               | -                               | -                                 |

## AMEALCO DE BONFIL

Del 01 de enero al 31 de octubre 2023

| Número de Inventario | Descripción  | Fecha Factura | Monto Original | Valor en libros | Depreciaciones anteriores a 2021 | Depreciación del ejercicio 2021 | Depreciación del ejercicio 2022 | Depreciación del ejercicio 2023 | Depreciación Acumulada en Balance |
|----------------------|--|---------------|----------------|-----------------|----------------------------------|---------------------------------|---------------------------------|---------------------------------|-----------------------------------|
| 5151000010-1         | CONTROLADOR DE ACCESO A INTERNET P/100 USUARIOS/DIRECCIÓN DE TURISMO   | 03/07/2019    | 19,867.32      | 1.00            | 9,372.44                         | 6,615.84                        | 3,878.04                        | -                               | 19,866.32                         |
| 5671000171-9         | DESBROZADORA A GASOLINA 30CC 1.8 HP PARA MANTENIMIENTO DE UNIDADES DEPORTIVAS/DEPORTE  | 05/08/2019    | 9,240.50       | 5,390.50        | 1,232.00                         | 924.00                          | 924.00                          | 770.00                          | 3,850.00                          |
| 5631000090-1         | REVOLVEDORAS PARA MEZCLA DE CONCRETO MARCA HUSKY 1 SACO 13HP/SERVICIOS MUNICIPALES   | 05/08/2019    | 28,346.02      | 16,535.02       | 3,779.52                         | 2,834.64                        | 2,834.64                        | 2,362.20                        | 11,811.00                         |
| 5671000171-10        | DESBROZADORA A GASOLINA 30 CC 1.8 HP   | 12/08/2019    | 9,240.50       | 5,390.50        | 1,232.00                         | 924.00                          | 924.00                          | 770.00                          | 3,850.00                          |
| 5151000128-191       | COMPUTADORA DESKTOP HP/DIRECCIÓN DE FINANZAS   | 27/08/2019    | 27,133.56      | 1.00            | 12,047.36                        | 9,035.52                        | 6,049.68                        | -                               | 27,132.56                         |
| 5151000079-1         | PROCESADOR DE COMPUTADORA (CPU) DESKTOP HP/DIRECCIÓN DE ADMINISTRACIÓN   | 27/08/2019    | 21,435.64      | 1.00            | 9,517.44                         | 7,138.08                        | 4,779.12                        | -                               | 21,434.64                         |
| 5111000050-1         | MESA DE JUNTAS DE MADERA (DE 7.20 X 1.50 X 0.75, PZA)  | 07/10/2019    | 40,757.76      | 24,454.56       | 4,755.10                         | 4,075.80                        | 4,075.80                        | 3,396.50                        | 16,303.20                         |
| 5651000070-1         | EQUIPO DE RADIOCOMUNICACIÓN (SISTEMA DE REPETIDOR) MARCA HYTERA RD-986 / DIRECCIÓN DE SEGURIDAD PÚBLICA  | 08/11/2019    | 42,249.11      | 25,701.35       | 4,577.04                         | 4,224.96                        | 4,224.96                        | 3,520.80                        | 16,547.76                         |
| 5411000014-8         | VEHICULO MARCA RAM 4000 CHASIS CABINA P NUMERO DE SERIE 3C7WRAHT2KG568949 MODELO 2019, COLOR BLANCO, MOTOR HECHO EN MÉXICO 2 PUERTAS 3 PASAJEROS, MOTOR 5.7L V8, TRANSMISIÓN MANUAL 5 VEL. | 11/12/2019    | 741,900.01     | 173,110.01      | 148,380.00                       | 148,380.00                      | 148,380.00                      | 123,650.00                      | 568,790.00                        |

## AMEALCO DE BONFIL

Del 01 de enero al 31 de octubre 2023

| Número de Inventario | Descripción   | Fecha Factura | Monto Original | Valor en libros | Depreciaciones anteriores a 2021 | Depreciación del ejercicio 2021 | Depreciación del ejercicio 2022 | Depreciación del ejercicio 2023 | Depreciación Acumulada en Balance |
|----------------------|---|---------------|----------------|-----------------|----------------------------------|---------------------------------|---------------------------------|---------------------------------|-----------------------------------|
| 5411000014-9         | VEHICULO MARCA RAM 4000 CHASIS CABINA P NUMERO DE SERIE 3C7WRAHT8KG646909 MODELO 2019 COLOR BLANCO, MOTOR HECHO EN MÉXICO 2 PUERTAS3 PASAJEROS, MOTOR 5.7L V8 TRANSMISIÓN MANUAL 5 VEL. | 11/12/2019    | 891,989.99     | 208,130.99      | 178,398.00                       | 178,398.00                      | 178,398.00                      | 148,665.00                      | 683,859.00                        |
| 5111000086-1216      | SILLA (OPERATIVA USO RUDO CON ASIENTO Y RESPALDO EN POLIPROPILENO CON ASIENTO Y RESPALDO TAPOZADO EN TELA COLOR: NEGRO MODELO: RS-460, PZA)   | 02/12/2019    | 2,879.12       | 1,775.58        | 287.88                           | 287.88                          | 287.88                          | 239.90                          | 1,103.54                          |
| 5111000086-1217      | SILLA (OPERATIVA USO RUDO CON ASIENTO Y RESPALDO EN POLIPROPILENO CON ASIENTO Y RESPALDO TAPOZADO EN TELA COLOR: NEGRO MODELO: RS-460, PZA)   | 02/12/2019    | 2,879.12       | 1,775.58        | 287.88                           | 287.88                          | 287.88                          | 239.90                          | 1,103.54                          |
| 5111000086-1218      | SILLA (OPERATIVA USO RUDO CON ASIENTO Y RESPALDO EN POLIPROPILENO CON ASIENTO Y RESPALDO TAPOZADO EN TELA COLOR: NEGRO MODELO: RS-460, PZA)   | 02/12/2019    | 2,879.12       | 1,775.58        | 287.88                           | 287.88                          | 287.88                          | 239.90                          | 1,103.54                          |
| 5111000086-1219      | SILLA (OPERATIVA USO RUDO CON ASIENTO Y RESPALDO EN POLIPROPILENO CON ASIENTO Y RESPALDO TAPOZADO EN TELA COLOR: NEGRO MODELO: RS-460, PZA)   | 02/12/2019    | 2,879.12       | 1,775.58        | 287.88                           | 287.88                          | 287.88                          | 239.90                          | 1,103.54                          |
| 5111000086-1220      | SILLA (OPERATIVA USO RUDO CON ASIENTO Y RESPALDO EN POLIPROPILENO CON ASIENTO Y RESPALDO TAPOZADO EN TELA COLOR: NEGRO MODELO: RS-460, PZA)   | 02/12/2019    | 2,879.12       | 1,775.58        | 287.88                           | 287.88                          | 287.88                          | 239.90                          | 1,103.54                          |
| 5111000086-1221      | SILLA (OPERATIVA USO RUDO CON ASIENTO Y RESPALDO EN POLIPROPILENO CON ASIENTO Y RESPALDO TAPOZADO EN TELA COLOR: NEGRO MODELO: RS-460, PZA)   | 02/12/2019    | 2,879.12       | 1,775.58        | 287.88                           | 287.88                          | 287.88                          | 239.90                          | 1,103.54                          |

## AMEALCO DE BONFIL

Del 01 de enero al 31 de octubre 2023

| Número de Inventario | Descripción   | Fecha Factura | Monto Original | Valor en libros | Depreciaciones anteriores a 2021 | Depreciación del ejercicio 2021 | Depreciación del ejercicio 2022 | Depreciación del ejercicio 2023 | Depreciación Acumulada en Balance |
|----------------------|---|---------------|----------------|-----------------|----------------------------------|---------------------------------|---------------------------------|---------------------------------|-----------------------------------|
| 5111000086-1222      | SILLA (OPERATIVA USO RUDO CON ASIENTO Y RESPALDO EN POLIPROPILENO CON ASIENTO Y RESPALDO TAPOZADO EN TELA COLOR: NEGRO MODELO: RS-460, PZA)                     | 02/12/2019    | 2,879.12       | 1,775.58        | 287.88                           | 287.88                          | 287.88                          | 239.90                          | 1,103.54                          |
| 5111000033-1         | GABINETE PARA ARCHIVO (UNIVERSAL METALICO MEDIDAS DE 90X45X1.80 FABRICADO EN LAMINA ROLADA EN FRIO CAL. 22 COLOR: ARENA: MARCA: LA PIEDAD MODELO: GM-9145, PZA) | 02/12/2019    | 5,998.36       | 3,698.82        | 599.88                           | 599.88                          | 599.88                          | 499.90                          | 2,299.54                          |
| 5111000033-2         | GABINETE PARA ARCHIVO (UNIVERSAL METALICO MEDIDAS DE 90X45X1.80 FABRICADO EN LAMINA ROLADA EN FRIO CAL. 22 COLOR: ARENA: MARCA: LA PIEDAD MODELO: GM-9145, PZA) | 02/12/2019    | 5,998.36       | 3,698.82        | 599.88                           | 599.88                          | 599.88                          | 499.90                          | 2,299.54                          |
| 5111000033-3         | GABINETE PARA ARCHIVO (UNIVERSAL METALICO MEDIDAS DE 90X45X1.80 FABRICADO EN LAMINA ROLADA EN FRIO CAL. 22 COLOR: ARENA: MARCA: LA PIEDAD MODELO: GM-9145, PZA) | 02/12/2019    | 5,998.36       | 3,698.82        | 599.88                           | 599.88                          | 599.88                          | 499.90                          | 2,299.54                          |
| 5111000033-4         | GABINETE PARA ARCHIVO (UNIVERSAL METALICO MEDIDAS DE 90X45X1.80 FABRICADO EN LAMINA ROLADA EN FRIO CAL. 22 COLOR: ARENA: MARCA: LA PIEDAD MODELO: GM-9145, PZA) | 02/12/2019    | 5,998.36       | 3,698.82        | 599.88                           | 599.88                          | 599.88                          | 499.90                          | 2,299.54                          |
| 5111000033-5         | GABINETE PARA ARCHIVO (UNIVERSAL METALICO MEDIDAS DE 90X45X1.80 FABRICADO EN LAMINA ROLADA EN FRIO CAL. 22 COLOR: ARENA: MARCA: LA PIEDAD MODELO: GM-9145, PZA) | 02/12/2019    | 5,998.36       | 3,698.82        | 599.88                           | 599.88                          | 599.88                          | 499.90                          | 2,299.54                          |

## AMEALCO DE BONFIL

Del 01 de enero al 31 de octubre 2023

| Número de Inventario | Descripción   | Fecha Factura | Monto Original | Valor en libros | Depreciaciones anteriores a 2021 | Depreciación del ejercicio 2021 | Depreciación del ejercicio 2022 | Depreciación del ejercicio 2023 | Depreciación Acumulada en Balance |
|----------------------|---|---------------|----------------|-----------------|----------------------------------|---------------------------------|---------------------------------|---------------------------------|-----------------------------------|
| 5111000033-6         | GABINETE PARA ARCHIVO (UNIVERSAL METALICO MEDIDAS DE 90X45X1.80 FABRICADO EN LAMINA ROLADA EN FRIO CAL. 22 COLOR: ARENA: MARCA: LA PIEDAD MODELO: GM-9145, PZA) | 02/12/2019    | 5,998.36       | 3,698.82        | 599.88                           | 599.88                          | 599.88                          | 499.90                          | 2,299.54                          |
| 5111000086-1223      | SILLA (OPERATIVA USO RUDO CON BRAZOS CON ASIENTO Y RESPALDO TAPIZADOEN TELA COLOR NEGRO MODELO: RS-460 MARCA: REQUIEZ, PZA)                                     | 02/12/2019    | 3,789.72       | 2,337.04        | 378.96                           | 378.96                          | 378.96                          | 315.80                          | 1,452.68                          |
| 5111000086-1224      | SILLA (OPERATIVA USO RUDO CON BRAZOS CON ASIENTO Y RESPALDO TAPIZADOEN TELA COLOR NEGRO MODELO: RS-460 MARCA: REQUIEZ, PZA)                                     | 02/12/2019    | 3,789.72       | 2,337.04        | 378.96                           | 378.96                          | 378.96                          | 315.80                          | 1,452.68                          |
| 5111000086-1225      | SILLA (OPERATIVA USO RUDO CON BRAZOS CON ASIENTO Y RESPALDO TAPIZADOEN TELA COLOR NEGRO MODELO: RS-460 MARCA: REQUIEZ, PZA)                                     | 02/12/2019    | 3,789.72       | 2,337.04        | 378.96                           | 378.96                          | 378.96                          | 315.80                          | 1,452.68                          |
| 5111000086-1226      | SILLA (OPERATIVA USO RUDO CON BRAZOS CON ASIENTO Y RESPALDO TAPIZADOEN TELA COLOR NEGRO MODELO: RS-460 MARCA: REQUIEZ, PZA)                                     | 02/12/2019    | 3,789.72       | 2,337.04        | 378.96                           | 378.96                          | 378.96                          | 315.80                          | 1,452.68                          |
| 5111000086-1227      | SILLA (OPERATIVA USO RUDO CON BRAZOS CON ASIENTO Y RESPALDO TAPIZADOEN TELA COLOR NEGRO MODELO: RS-460 MARCA: REQUIEZ, PZA)                                     | 02/12/2019    | 3,789.72       | 2,337.04        | 378.96                           | 378.96                          | 378.96                          | 315.80                          | 1,452.68                          |
| 5111000086-1228      | SILLA (OPERATIVA USO RUDO CON BRAZOS CON ASIENTO Y RESPALDO TAPIZADOEN TELA COLOR NEGRO MODELO: RS-460 MARCA: REQUIEZ, PZA)                                     | 02/12/2019    | 3,789.72       | 2,337.04        | 378.96                           | 378.96                          | 378.96                          | 315.80                          | 1,452.68                          |

## AMEALCO DE BONFIL

Del 01 de enero al 31 de octubre 2023

| Número de Inventario | Descripción   | Fecha Factura | Monto Original | Valor en libros | Depreciaciones anteriores a 2021 | Depreciación del ejercicio 2021 | Depreciación del ejercicio 2022 | Depreciación del ejercicio 2023 | Depreciación Acumulada en Balance |
|----------------------|---|---------------|----------------|-----------------|----------------------------------|---------------------------------|---------------------------------|---------------------------------|-----------------------------------|
| 5111000086-1229      | SILLA (OPERATIVA USO RUDO CON BRAZOS CON ASIENTO Y RESPALDO TAPIZADOEN TELA COLOR NEGRO MODELO: RS-460 MARCA: REQUIEZ, PZA) | 02/12/2019    | 3,789.72       | 2,337.04        | 378.96                           | 378.96                          | 378.96                          | 315.80                          | 1,452.68                          |
| 5111000086-1230      | SILLA (OPERATIVA USO RUDO CON BRAZOS CON ASIENTO Y RESPALDO TAPIZADOEN TELA COLOR NEGRO MODELO: RS-460 MARCA: REQUIEZ, PZA) | 02/12/2019    | 3,789.72       | 2,337.04        | 378.96                           | 378.96                          | 378.96                          | 315.80                          | 1,452.68                          |
| 5111000086-1231      | SILLA (OPERATIVA USO RUDO CON BRAZOS CON ASIENTO Y RESPALDO TAPIZADOEN TELA COLOR NEGRO MODELO: RS-460 MARCA: REQUIEZ, PZA) | 02/12/2019    | 3,789.72       | 2,337.04        | 378.96                           | 378.96                          | 378.96                          | 315.80                          | 1,452.68                          |
| 5111000086-1232      | SILLA (OPERATIVA USO RUDO CON BRAZOS CON ASIENTO Y RESPALDO TAPIZADOEN TELA COLOR NEGRO MODELO: RS-460 MARCA: REQUIEZ, PZA) | 02/12/2019    | 3,789.72       | 2,337.04        | 378.96                           | 378.96                          | 378.96                          | 315.80                          | 1,452.68                          |
| 5111000086-1233      | SILLA (OPERATIVA USO RUDO CON BRAZOS CON ASIENTO Y RESPALDO TAPIZADOEN TELA COLOR NEGRO MODELO: RS-460 MARCA: REQUIEZ, PZA) | 02/12/2019    | 3,789.72       | 2,337.04        | 378.96                           | 378.96                          | 378.96                          | 315.80                          | 1,452.68                          |
| 5111000086-1234      | SILLA (OPERATIVA USO RUDO CON BRAZOS CON ASIENTO Y RESPALDO TAPIZADOEN TELA COLOR NEGRO MODELO: RS-460 MARCA: REQUIEZ, PZA) | 02/12/2019    | 3,789.72       | 2,337.04        | 378.96                           | 378.96                          | 378.96                          | 315.80                          | 1,452.68                          |
| 5111000100-1         | PEDESTAL MOVIL (DE 40X50X65 FABRICADO EN MELAMINA DE 16 MM MODELO: AM/316-15 MARCA: EAO, PZA)                               | 02/12/2019    | 2,865.20       | 1,766.72        | 286.56                           | 286.56                          | 286.56                          | 238.80                          | 1,098.48                          |
| 5111000100-2         | PEDESTAL MOVIL (DE 40X50X65 FABRICADO EN MELAMINA DE 16 MM MODELO: AM/316-15 MARCA: EAO, PZA)                               | 02/12/2019    | 2,865.20       | 1,766.72        | 286.56                           | 286.56                          | 286.56                          | 238.80                          | 1,098.48                          |



## AMEALCO DE BONFIL

Del 01 de enero al 31 de octubre 2023

| Número de Inventario | Descripción   | Fecha Factura | Monto Original | Valor en libros | Depreciaciones anteriores a 2021 | Depreciación del ejercicio 2021 | Depreciación del ejercicio 2022 | Depreciación del ejercicio 2023 | Depreciación Acumulada en Balance |
|----------------------|---|---------------|----------------|-----------------|----------------------------------|---------------------------------|---------------------------------|---------------------------------|-----------------------------------|
| 5111000100-3         | PEDESTAL MOVIL (DE 40X50X65 FABRICADO EN MELAMINA DE 16 MM MODELO: AM/316-15 MARCA: EAO, PZA)                               | 02/12/2019    | 2,865.20       | 1,766.72        | 286.56                           | 286.56                          | 286.56                          | 238.80                          | 1,098.48                          |
| 5111000100-4         | PEDESTAL MOVIL (DE 40X50X65 FABRICADO EN MELAMINA DE 16 MM MODELO: AM/316-15 MARCA: EAO, PZA)                               | 02/12/2019    | 2,865.20       | 1,766.72        | 286.56                           | 286.56                          | 286.56                          | 238.80                          | 1,098.48                          |
| 5111000100-5         | PEDESTAL MOVIL (DE 40X50X65 FABRICADO EN MELAMINA DE 16 MM MODELO: AM/316-15 MARCA: EAO, PZA)                               | 02/12/2019    | 2,865.20       | 1,766.72        | 286.56                           | 286.56                          | 286.56                          | 238.80                          | 1,098.48                          |
| 5111000100-6         | PEDESTAL MOVIL (DE 40X50X65 FABRICADO EN MELAMINA DE 16 MM MODELO: AM/316-15 MARCA: EAO, PZA)                               | 02/12/2019    | 2,865.20       | 1,766.72        | 286.56                           | 286.56                          | 286.56                          | 238.80                          | 1,098.48                          |
| 5111000100-7         | PEDESTAL MOVIL (DE 40X50X65 FABRICADO EN MELAMINA DE 16 MM MODELO: AM/316-15 MARCA: EAO, PZA)                               | 02/12/2019    | 2,865.20       | 1,766.72        | 286.56                           | 286.56                          | 286.56                          | 238.80                          | 1,098.48                          |
| 5111000100-8         | PEDESTAL MOVIL (DE 40X50X65 FABRICADO EN MELAMINA DE 16 MM MODELO: AM/316-15 MARCA: EAO, PZA)                               | 02/12/2019    | 2,865.20       | 1,766.72        | 286.56                           | 286.56                          | 286.56                          | 238.80                          | 1,098.48                          |
| 5111000100-9         | PEDESTAL MOVIL (DE 40X50X65 FABRICADO EN MELAMINA DE 16 MM MODELO: AM/316-15 MARCA: EAO, PZA)                               | 02/12/2019    | 2,865.20       | 1,766.72        | 286.56                           | 286.56                          | 286.56                          | 238.80                          | 1,098.48                          |
| 5111000054-1         | MESA DE TRABAJO DE MADERA (RECTA MEDIDAS DE 1.20X60X75 FABRICADO EN MELAMINA DE 28/16 MM MODELO: MTI/252-15 MARCA:EAO, PZA) | 02/12/2019    | 2,749.20       | 1,695.34        | 274.92                           | 274.92                          | 274.92                          | 229.10                          | 1,053.86                          |
| 5111000054-2         | MESA DE TRABAJO DE MADERA (RECTA MEDIDAS DE 1.20X60X75 FABRICADO EN MELAMINA DE 28/16 MM MODELO: MTI/252-15 MARCA:EAO, PZA) | 02/12/2019    | 2,749.20       | 1,695.34        | 274.92                           | 274.92                          | 274.92                          | 229.10                          | 1,053.86                          |

## AMEALCO DE BONFIL

Del 01 de enero al 31 de octubre 2023

| Número de Inventario | Descripción  | Fecha Factura | Monto Original | Valor en libros | Depreciaciones anteriores a 2021 | Depreciación del ejercicio 2021 | Depreciación del ejercicio 2022 | Depreciación del ejercicio 2023 | Depreciación Acumulada en Balance |
|----------------------|--|---------------|----------------|-----------------|----------------------------------|---------------------------------|---------------------------------|---------------------------------|-----------------------------------|
| 5111000054-3         | MESA DE TRABAJO DE MADERA (RECTA MEDIDAS DE 1.20X60X75 FABRICADO EN MELAMINA DE 28/16 MM MODELO: MTI/252-15 MARCA:EAO, PZA)            | 02/12/2019    | 2,749.20       | 1,695.34        | 274.92                           | 274.92                          | 274.92                          | 229.10                          | 1,053.86                          |
| 5111000054-4         | MESA DE TRABAJO DE MADERA (RECTA MEDIDAS DE 1.20X60X75 FABRICADO EN MELAMINA DE 28/16 MM MODELO: MTI/252-15 MARCA:EAO, PZA)            | 02/12/2019    | 2,749.20       | 1,695.34        | 274.92                           | 274.92                          | 274.92                          | 229.10                          | 1,053.86                          |
| 5111000054-5         | MESA DE TRABAJO DE MADERA (RECTA MEDIDAS DE 1.20X60X75 FABRICADO EN MELAMINA DE 28/16 MM MODELO: MTI/252-15 MARCA:EAO, PZA)            | 02/12/2019    | 2,749.20       | 1,695.34        | 274.92                           | 274.92                          | 274.92                          | 229.10                          | 1,053.86                          |
| 5111000054-6         | MESA DE TRABAJO DE MADERA (RECTA MEDIDAS DE 1.20X60X75 FABRICADO EN MELAMINA DE 28/16 MM MODELO: MTI/252-15 MARCA:EAO, PZA)            | 02/12/2019    | 2,749.20       | 1,695.34        | 274.92                           | 274.92                          | 274.92                          | 229.10                          | 1,053.86                          |
| 5111000054-7         | MESA DE TRABAJO DE MADERA (RECTA MEDIDAS DE 1.20X60X75 FABRICADO EN MELAMINA DE 28/16 MM MODELO: MTI/252-15 MARCA:EAO, PZA)            | 02/12/2019    | 2,749.20       | 1,695.34        | 274.92                           | 274.92                          | 274.92                          | 229.10                          | 1,053.86                          |
| 5111000054-8         | MESA DE TRABAJO DE MADERA (RECTA MEDIDAS DE 1.20X60X75 FABRICADO EN MELAMINA DE 28/16 MM MODELO: MTI/252-15 MARCA:EAO, PZA)            | 02/12/2019    | 2,749.20       | 1,695.34        | 274.92                           | 274.92                          | 274.92                          | 229.10                          | 1,053.86                          |
| 5111000054-9         | MESA DE TRABAJO DE MADERA (RECTA MEDIDAS DE 1.20X60X75 FABRICADO EN MELAMINA DE 28/16 MM MODELO: MTI/252-15 MARCA:EAO, PZA)            | 02/12/2019    | 2,749.20       | 1,695.34        | 274.92                           | 274.92                          | 274.92                          | 229.10                          | 1,053.86                          |
| 5111000002-1         | ARCHIVERO DE METAL (COMBINADO MEDIDAS DE 91.4X50.2X204.7 FABRICADO EN LAMINA CAL. 20 COLOR: NEGRO MODELO:A-9154 MARCA: LA PIEDAD, PZA) | 02/12/2019    | 14,642.68      | 9,029.76        | 1,464.24                         | 1,464.24                        | 1,464.24                        | 1,220.20                        | 5,612.92                          |

## AMEALCO DE BONFIL

Del 01 de enero al 31 de octubre 2023

| Número de Inventario | Descripción   | Fecha Factura | Monto Original | Valor en libros | Depreciaciones anteriores a 2021 | Depreciación del ejercicio 2021 | Depreciación del ejercicio 2022 | Depreciación del ejercicio 2023 | Depreciación Acumulada en Balance |
|----------------------|---|---------------|----------------|-----------------|----------------------------------|---------------------------------|---------------------------------|---------------------------------|-----------------------------------|
| 511100002-2          | ARCHIVERO DE METAL (COMBINADO MEDIDAS DE 91.4X50.2X204.7 FABRICADO EN LAMINA CAL. 20 COLOR: NEGRO MODELO:A-9154 MARCA: LA PIEDAD, PZA)  | 02/12/2019    | 14,642.68      | 9,029.76        | 1,464.24                         | 1,464.24                        | 1,464.24                        | 1,220.20                        | 5,612.92                          |
| 541100002-26         | VEHÍCULO MARCA NISSAN VERSION V DRIVE 4, SERIE 3N1CN7ADXLK392915 MODELO 2019 CVE VEHICULAR 0047002 COLOR BLANCO NUMERO DE MOTOR HR16385877U TRANSMISION STANDAR/SEGURIDAD PUBLICA MUNICIPAL | 27/12/2019    | 195,000.00     | 45,500.00       | 39,000.00                        | 39,000.00                       | 39,000.00                       | 32,500.00                       | 149,500.00                        |
| 5691000302-3         | MAQUINA CONTROL DE ACCESO, TORNIQUETE DE CUERPO COMPLETO BIDIRECCION MODELO SENIOR (ACERO INOXIDABLE "304)/ CERRO DE LOS GALLOS   | 27/12/2019    | 108,149.73     | 66,692.23       | 10,815.00                        | 10,815.00                       | 10,815.00                       | 9,012.50                        | 41,457.50                         |
| 5111000050-2         | MESA DE JUNTAS DE MADERA (DE CONSEJO TEMPO CHAPA DE MADERA, PZA)  | 23/12/2019    | 167,105.57     | 103,048.27      | 16,710.60                        | 16,710.60                       | 16,710.60                       | 13,925.50                       | 64,057.30                         |
| 5111000088-1         | SILLÓN (DE DISEÑO CON SOPORTES LATERALES EN ASIENTO Y RESPALDO, PZA)  | 23/12/2019    | 6,750.04       | 4,162.54        | 675.00                           | 675.00                          | 675.00                          | 562.50                          | 2,587.50                          |
| 5111000088-2         | SILLÓN (DE DISEÑO CON SOPORTES LATERALES EN ASIENTO Y RESPALDO, PZA)  | 23/12/2019    | 6,750.04       | 4,162.54        | 675.00                           | 675.00                          | 675.00                          | 562.50                          | 2,587.50                          |
| 5111000088-3         | SILLÓN (DE DISEÑO CON SOPORTES LATERALES EN ASIENTO Y RESPALDO, PZA)  | 23/12/2019    | 6,750.04       | 4,162.54        | 675.00                           | 675.00                          | 675.00                          | 562.50                          | 2,587.50                          |
| 5111000088-4         | SILLÓN (DE DISEÑO CON SOPORTES LATERALES EN ASIENTO Y RESPALDO, PZA)  | 23/12/2019    | 6,750.04       | 4,162.54        | 675.00                           | 675.00                          | 675.00                          | 562.50                          | 2,587.50                          |
| 5111000088-5         | SILLÓN (DE DISEÑO CON SOPORTES LATERALES EN ASIENTO Y RESPALDO, PZA)  | 23/12/2019    | 6,750.04       | 4,162.54        | 675.00                           | 675.00                          | 675.00                          | 562.50                          | 2,587.50                          |
| 5111000088-6         | SILLÓN (DE DISEÑO CON SOPORTES LATERALES EN ASIENTO Y RESPALDO, PZA)  | 23/12/2019    | 6,750.04       | 4,162.54        | 675.00                           | 675.00                          | 675.00                          | 562.50                          | 2,587.50                          |
| 5111000088-7         | SILLÓN (DE DISEÑO CON SOPORTES LATERALES EN ASIENTO Y RESPALDO, PZA)  | 23/12/2019    | 6,750.04       | 4,162.54        | 675.00                           | 675.00                          | 675.00                          | 562.50                          | 2,587.50                          |

## AMEALCO DE BONFIL

Del 01 de enero al 31 de octubre 2023

| Número de Inventario | Descripción  | Fecha Factura | Monto Original | Valor en libros | Depreciaciones anteriores a 2021 | Depreciación del ejercicio 2021 | Depreciación del ejercicio 2022 | Depreciación del ejercicio 2023 | Depreciación Acumulada en Balance |
|----------------------|--|---------------|----------------|-----------------|----------------------------------|---------------------------------|---------------------------------|---------------------------------|-----------------------------------|
| 5111000088-8         | SILLÓN (DE DISEÑO CON SOPORTES LATERALES EN ASIENTO Y RESPALDO, PZA) | 23/12/2019    | 6,750.04       | 4,162.54        | 675.00                           | 675.00                          | 675.00                          | 562.50                          | 2,587.50                          |
| 5111000088-9         | SILLÓN (DE DISEÑO CON SOPORTES LATERALES EN ASIENTO Y RESPALDO, PZA) | 23/12/2019    | 6,750.04       | 4,162.54        | 675.00                           | 675.00                          | 675.00                          | 562.50                          | 2,587.50                          |
| 5111000088-10        | SILLÓN (DE DISEÑO CON SOPORTES LATERALES EN ASIENTO Y RESPALDO, PZA) | 23/12/2019    | 6,750.04       | 4,162.54        | 675.00                           | 675.00                          | 675.00                          | 562.50                          | 2,587.50                          |
| 5111000088-11        | SILLÓN (DE DISEÑO CON SOPORTES LATERALES EN ASIENTO Y RESPALDO, PZA) | 23/12/2019    | 6,750.04       | 4,162.54        | 675.00                           | 675.00                          | 675.00                          | 562.50                          | 2,587.50                          |
| 5111000088-12        | SILLÓN (DE DISEÑO CON SOPORTES LATERALES EN ASIENTO Y RESPALDO, PZA) | 23/12/2019    | 6,750.04       | 4,162.54        | 675.00                           | 675.00                          | 675.00                          | 562.50                          | 2,587.50                          |
| 5111000088-13        | SILLÓN (DE DISEÑO CON SOPORTES LATERALES EN ASIENTO Y RESPALDO, PZA) | 23/12/2019    | 6,750.04       | 4,162.54        | 675.00                           | 675.00                          | 675.00                          | 562.50                          | 2,587.50                          |
| 5111000088-14        | SILLÓN (DE DISEÑO CON SOPORTES LATERALES EN ASIENTO Y RESPALDO, PZA) | 23/12/2019    | 6,750.04       | 4,162.54        | 675.00                           | 675.00                          | 675.00                          | 562.50                          | 2,587.50                          |
| 5111000088-15        | SILLÓN (DE DISEÑO CON SOPORTES LATERALES EN ASIENTO Y RESPALDO, PZA) | 23/12/2019    | 6,750.04       | 4,162.54        | 675.00                           | 675.00                          | 675.00                          | 562.50                          | 2,587.50                          |
| 5111000088-16        | SILLÓN (DE DISEÑO CON SOPORTES LATERALES EN ASIENTO Y RESPALDO, PZA) | 23/12/2019    | 6,750.04       | 4,162.54        | 675.00                           | 675.00                          | 675.00                          | 562.50                          | 2,587.50                          |
| 5111000088-17        | SILLÓN (DE DISEÑO CON SOPORTES LATERALES EN ASIENTO Y RESPALDO, PZA) | 23/12/2019    | 6,750.04       | 4,162.54        | 675.00                           | 675.00                          | 675.00                          | 562.50                          | 2,587.50                          |
| 5111000088-18        | SILLÓN (DE DISEÑO CON SOPORTES LATERALES EN ASIENTO Y RESPALDO, PZA) | 23/12/2019    | 6,750.04       | 4,162.54        | 675.00                           | 675.00                          | 675.00                          | 562.50                          | 2,587.50                          |
| 5111000012-1         | BUTACA (SUMINISTRO MODELO ENEERGY MMARCA EZCARAY INTERNACIONAL, PZA) | 30/12/2019    | 4,178.28       | 2,576.56        | 417.84                           | 417.84                          | 417.84                          | 348.20                          | 1,601.72                          |
| 5111000012-2         | BUTACA (SUMINISTRO MODELO ENEERGY MMARCA EZCARAY INTERNACIONAL, PZA) | 30/12/2019    | 4,178.81       | 2,577.09        | 417.84                           | 417.84                          | 417.84                          | 348.20                          | 1,601.72                          |
| 5111000012-3         | BUTACA (SUMINISTRO MODELO ENEERGY MMARCA EZCARAY INTERNACIONAL, PZA) | 30/12/2019    | 4,178.81       | 2,577.09        | 417.84                           | 417.84                          | 417.84                          | 348.20                          | 1,601.72                          |

## AMEALCO DE BONFIL

Del 01 de enero al 31 de octubre 2023

| Número de Inventario | Descripción  | Fecha Factura | Monto Original | Valor en libros | Depreciaciones anteriores a 2021 | Depreciación del ejercicio 2021 | Depreciación del ejercicio 2022 | Depreciación del ejercicio 2023 | Depreciación Acumulada en Balance |
|----------------------|--|---------------|----------------|-----------------|----------------------------------|---------------------------------|---------------------------------|---------------------------------|-----------------------------------|
| 5111000012-4         | BUTACA (SUMINISTRO MODELO ENEERGY MMARCA EZCARAY INTERNACIONAL, PZA) | 30/12/2019    | 4,178.81       | 2,577.09        | 417.84                           | 417.84                          | 417.84                          | 348.20                          | 1,601.72                          |
| 5111000012-5         | BUTACA (SUMINISTRO MODELO ENEERGY MMARCA EZCARAY INTERNACIONAL, PZA) | 30/12/2019    | 4,178.81       | 2,577.09        | 417.84                           | 417.84                          | 417.84                          | 348.20                          | 1,601.72                          |
| 5111000012-6         | BUTACA (SUMINISTRO MODELO ENEERGY MMARCA EZCARAY INTERNACIONAL, PZA) | 30/12/2019    | 4,178.81       | 2,577.09        | 417.84                           | 417.84                          | 417.84                          | 348.20                          | 1,601.72                          |
| 5111000012-7         | BUTACA (SUMINISTRO MODELO ENEERGY MMARCA EZCARAY INTERNACIONAL, PZA) | 30/12/2019    | 4,178.81       | 2,577.09        | 417.84                           | 417.84                          | 417.84                          | 348.20                          | 1,601.72                          |
| 5111000012-8         | BUTACA (SUMINISTRO MODELO ENEERGY MMARCA EZCARAY INTERNACIONAL, PZA) | 30/12/2019    | 4,178.81       | 2,577.09        | 417.84                           | 417.84                          | 417.84                          | 348.20                          | 1,601.72                          |
| 5111000012-9         | BUTACA (SUMINISTRO MODELO ENEERGY MMARCA EZCARAY INTERNACIONAL, PZA) | 30/12/2019    | 4,178.81       | 2,577.09        | 417.84                           | 417.84                          | 417.84                          | 348.20                          | 1,601.72                          |
| 5111000012-10        | BUTACA (SUMINISTRO MODELO ENEERGY MMARCA EZCARAY INTERNACIONAL, PZA) | 30/12/2019    | 4,178.81       | 2,577.09        | 417.84                           | 417.84                          | 417.84                          | 348.20                          | 1,601.72                          |
| 5111000012-11        | BUTACA (SUMINISTRO MODELO ENEERGY MMARCA EZCARAY INTERNACIONAL, PZA) | 30/12/2019    | 4,178.81       | 2,577.09        | 417.84                           | 417.84                          | 417.84                          | 348.20                          | 1,601.72                          |
| 5111000012-12        | BUTACA (SUMINISTRO MODELO ENEERGY MMARCA EZCARAY INTERNACIONAL, PZA) | 30/12/2019    | 4,178.81       | 2,577.09        | 417.84                           | 417.84                          | 417.84                          | 348.20                          | 1,601.72                          |
| 5111000012-13        | BUTACA (SUMINISTRO MODELO ENEERGY MMARCA EZCARAY INTERNACIONAL, PZA) | 30/12/2019    | 4,178.81       | 2,577.09        | 417.84                           | 417.84                          | 417.84                          | 348.20                          | 1,601.72                          |
| 5111000012-14        | BUTACA (SUMINISTRO MODELO ENEERGY MMARCA EZCARAY INTERNACIONAL, PZA) | 30/12/2019    | 4,178.81       | 2,577.09        | 417.84                           | 417.84                          | 417.84                          | 348.20                          | 1,601.72                          |

## AMEALCO DE BONFIL

Del 01 de enero al 31 de octubre 2023

| Número de Inventario | Descripción  | Fecha Factura | Monto Original | Valor en libros | Depreciaciones anteriores a 2021 | Depreciación del ejercicio 2021 | Depreciación del ejercicio 2022 | Depreciación del ejercicio 2023 | Depreciación Acumulada en Balance |
|----------------------|--|---------------|----------------|-----------------|----------------------------------|---------------------------------|---------------------------------|---------------------------------|-----------------------------------|
| 5111000012-15        | BUTACA (SUMINISTRO MODELO ENEERGY MMARCA EZCARAY INTERNACIONAL, PZA) | 30/12/2019    | 4,178.81       | 2,577.09        | 417.84                           | 417.84                          | 417.84                          | 348.20                          | 1,601.72                          |
| 5111000012-16        | BUTACA (SUMINISTRO MODELO ENEERGY MMARCA EZCARAY INTERNACIONAL, PZA) | 30/12/2019    | 4,178.81       | 2,577.09        | 417.84                           | 417.84                          | 417.84                          | 348.20                          | 1,601.72                          |
| 5111000012-17        | BUTACA (SUMINISTRO MODELO ENEERGY MMARCA EZCARAY INTERNACIONAL, PZA) | 30/12/2019    | 4,178.81       | 2,577.09        | 417.84                           | 417.84                          | 417.84                          | 348.20                          | 1,601.72                          |
| 5111000012-18        | BUTACA (SUMINISTRO MODELO ENEERGY MMARCA EZCARAY INTERNACIONAL, PZA) | 30/12/2019    | 4,178.81       | 2,577.09        | 417.84                           | 417.84                          | 417.84                          | 348.20                          | 1,601.72                          |
| 5111000012-19        | BUTACA (SUMINISTRO MODELO ENEERGY MMARCA EZCARAY INTERNACIONAL, PZA) | 30/12/2019    | 4,178.81       | 2,577.09        | 417.84                           | 417.84                          | 417.84                          | 348.20                          | 1,601.72                          |
| 5111000012-20        | BUTACA (SUMINISTRO MODELO ENEERGY MMARCA EZCARAY INTERNACIONAL, PZA) | 30/12/2019    | 4,178.81       | 2,577.09        | 417.84                           | 417.84                          | 417.84                          | 348.20                          | 1,601.72                          |
| 5111000012-21        | BUTACA (SUMINISTRO MODELO ENEERGY MMARCA EZCARAY INTERNACIONAL, PZA) | 30/12/2019    | 4,178.81       | 2,577.09        | 417.84                           | 417.84                          | 417.84                          | 348.20                          | 1,601.72                          |
| 5111000012-22        | BUTACA (SUMINISTRO MODELO ENEERGY MMARCA EZCARAY INTERNACIONAL, PZA) | 30/12/2019    | 4,178.81       | 2,577.09        | 417.84                           | 417.84                          | 417.84                          | 348.20                          | 1,601.72                          |
| 5111000012-23        | BUTACA (SUMINISTRO MODELO ENEERGY MMARCA EZCARAY INTERNACIONAL, PZA) | 30/12/2019    | 4,178.81       | 2,577.09        | 417.84                           | 417.84                          | 417.84                          | 348.20                          | 1,601.72                          |
| 5111000012-24        | BUTACA (SUMINISTRO MODELO ENEERGY MMARCA EZCARAY INTERNACIONAL, PZA) | 30/12/2019    | 4,178.81       | 2,577.09        | 417.84                           | 417.84                          | 417.84                          | 348.20                          | 1,601.72                          |
| 5111000012-25        | BUTACA (SUMINISTRO MODELO ENEERGY MMARCA EZCARAY INTERNACIONAL, PZA) | 30/12/2019    | 4,178.81       | 2,577.09        | 417.84                           | 417.84                          | 417.84                          | 348.20                          | 1,601.72                          |

## AMEALCO DE BONFIL

Del 01 de enero al 31 de octubre 2023

| Número de Inventario | Descripción  | Fecha Factura | Monto Original | Valor en libros | Depreciaciones anteriores a 2021 | Depreciación del ejercicio 2021 | Depreciación del ejercicio 2022 | Depreciación del ejercicio 2023 | Depreciación Acumulada en Balance |
|----------------------|--|---------------|----------------|-----------------|----------------------------------|---------------------------------|---------------------------------|---------------------------------|-----------------------------------|
| 5111000012-26        | BUTACA (SUMINISTRO MODELO ENEERGY MMARCA EZCARAY INTERNACIONAL, PZA) | 30/12/2019    | 4,178.81       | 2,577.09        | 417.84                           | 417.84                          | 417.84                          | 348.20                          | 1,601.72                          |
| 5111000012-27        | BUTACA (SUMINISTRO MODELO ENEERGY MMARCA EZCARAY INTERNACIONAL, PZA) | 30/12/2019    | 4,178.81       | 2,577.09        | 417.84                           | 417.84                          | 417.84                          | 348.20                          | 1,601.72                          |
| 5111000012-28        | BUTACA (SUMINISTRO MODELO ENEERGY MMARCA EZCARAY INTERNACIONAL, PZA) | 30/12/2019    | 4,178.81       | 2,577.09        | 417.84                           | 417.84                          | 417.84                          | 348.20                          | 1,601.72                          |
| 5111000012-29        | BUTACA (SUMINISTRO MODELO ENEERGY MMARCA EZCARAY INTERNACIONAL, PZA) | 30/12/2019    | 4,178.81       | 2,577.09        | 417.84                           | 417.84                          | 417.84                          | 348.20                          | 1,601.72                          |
| 5111000012-30        | BUTACA (SUMINISTRO MODELO ENEERGY MMARCA EZCARAY INTERNACIONAL, PZA) | 30/12/2019    | 4,178.81       | 2,577.09        | 417.84                           | 417.84                          | 417.84                          | 348.20                          | 1,601.72                          |
| 5111000012-31        | BUTACA (SUMINISTRO MODELO ENEERGY MMARCA EZCARAY INTERNACIONAL, PZA) | 30/12/2019    | 4,178.81       | 2,577.09        | 417.84                           | 417.84                          | 417.84                          | 348.20                          | 1,601.72                          |
| 5111000012-32        | BUTACA (SUMINISTRO MODELO ENEERGY MMARCA EZCARAY INTERNACIONAL, PZA) | 30/12/2019    | 4,178.81       | 2,577.09        | 417.84                           | 417.84                          | 417.84                          | 348.20                          | 1,601.72                          |
| 5111000012-33        | BUTACA (SUMINISTRO MODELO ENEERGY MMARCA EZCARAY INTERNACIONAL, PZA) | 30/12/2019    | 4,178.81       | 2,577.09        | 417.84                           | 417.84                          | 417.84                          | 348.20                          | 1,601.72                          |
| 5111000012-34        | BUTACA (SUMINISTRO MODELO ENEERGY MMARCA EZCARAY INTERNACIONAL, PZA) | 30/12/2019    | 4,178.81       | 2,577.09        | 417.84                           | 417.84                          | 417.84                          | 348.20                          | 1,601.72                          |
| 5111000012-35        | BUTACA (SUMINISTRO MODELO ENEERGY MMARCA EZCARAY INTERNACIONAL, PZA) | 30/12/2019    | 4,178.81       | 2,577.09        | 417.84                           | 417.84                          | 417.84                          | 348.20                          | 1,601.72                          |
| 5111000012-36        | BUTACA (SUMINISTRO MODELO ENEERGY MMARCA EZCARAY INTERNACIONAL, PZA) | 30/12/2019    | 4,178.81       | 2,577.09        | 417.84                           | 417.84                          | 417.84                          | 348.20                          | 1,601.72                          |

## AMEALCO DE BONFIL

Del 01 de enero al 31 de octubre 2023

| Número de Inventario | Descripción  | Fecha Factura | Monto Original | Valor en libros | Depreciaciones anteriores a 2021 | Depreciación del ejercicio 2021 | Depreciación del ejercicio 2022 | Depreciación del ejercicio 2023 | Depreciación Acumulada en Balance |
|----------------------|--|---------------|----------------|-----------------|----------------------------------|---------------------------------|---------------------------------|---------------------------------|-----------------------------------|
| 5111000012-37        | BUTACA (SUMINISTRO MODELO ENEERGY MMARCA EZCARAY INTERNACIONAL, PZA) | 30/12/2019    | 4,178.81       | 2,577.09        | 417.84                           | 417.84                          | 417.84                          | 348.20                          | 1,601.72                          |
| 5111000012-38        | BUTACA (SUMINISTRO MODELO ENEERGY MMARCA EZCARAY INTERNACIONAL, PZA) | 30/12/2019    | 4,178.81       | 2,577.09        | 417.84                           | 417.84                          | 417.84                          | 348.20                          | 1,601.72                          |
| 5111000012-39        | BUTACA (SUMINISTRO MODELO ENEERGY MMARCA EZCARAY INTERNACIONAL, PZA) | 30/12/2019    | 4,178.81       | 2,577.09        | 417.84                           | 417.84                          | 417.84                          | 348.20                          | 1,601.72                          |
| 5111000012-40        | BUTACA (SUMINISTRO MODELO ENEERGY MMARCA EZCARAY INTERNACIONAL, PZA) | 30/12/2019    | 4,178.81       | 2,577.09        | 417.84                           | 417.84                          | 417.84                          | 348.20                          | 1,601.72                          |
| 5111000012-41        | BUTACA (SUMINISTRO MODELO ENEERGY MMARCA EZCARAY INTERNACIONAL, PZA) | 30/12/2019    | 4,178.81       | 2,577.09        | 417.84                           | 417.84                          | 417.84                          | 348.20                          | 1,601.72                          |
| 5111000012-42        | BUTACA (SUMINISTRO MODELO ENEERGY MMARCA EZCARAY INTERNACIONAL, PZA) | 30/12/2019    | 4,178.81       | 2,577.09        | 417.84                           | 417.84                          | 417.84                          | 348.20                          | 1,601.72                          |
| 5111000012-43        | BUTACA (SUMINISTRO MODELO ENEERGY MMARCA EZCARAY INTERNACIONAL, PZA) | 30/12/2019    | 4,178.81       | 2,577.09        | 417.84                           | 417.84                          | 417.84                          | 348.20                          | 1,601.72                          |
| 5111000012-44        | BUTACA (SUMINISTRO MODELO ENEERGY MMARCA EZCARAY INTERNACIONAL, PZA) | 30/12/2019    | 4,178.81       | 2,577.09        | 417.84                           | 417.84                          | 417.84                          | 348.20                          | 1,601.72                          |
| 5111000012-45        | BUTACA (SUMINISTRO MODELO ENEERGY MMARCA EZCARAY INTERNACIONAL, PZA) | 30/12/2019    | 4,178.81       | 2,577.09        | 417.84                           | 417.84                          | 417.84                          | 348.20                          | 1,601.72                          |
| 5111000012-46        | BUTACA (SUMINISTRO MODELO ENEERGY MMARCA EZCARAY INTERNACIONAL, PZA) | 30/12/2019    | 4,178.81       | 2,577.09        | 417.84                           | 417.84                          | 417.84                          | 348.20                          | 1,601.72                          |
| 5111000012-47        | BUTACA (SUMINISTRO MODELO ENEERGY MMARCA EZCARAY INTERNACIONAL, PZA) | 30/12/2019    | 4,178.81       | 2,577.09        | 417.84                           | 417.84                          | 417.84                          | 348.20                          | 1,601.72                          |



## AMEALCO DE BONFIL

Del 01 de enero al 31 de octubre 2023

| Número de Inventario | Descripción  | Fecha Factura | Monto Original | Valor en libros | Depreciaciones anteriores a 2021 | Depreciación del ejercicio 2021 | Depreciación del ejercicio 2022 | Depreciación del ejercicio 2023 | Depreciación Acumulada en Balance |
|----------------------|--|---------------|----------------|-----------------|----------------------------------|---------------------------------|---------------------------------|---------------------------------|-----------------------------------|
| 5111000012-48        | BUTACA (SUMINISTRO MODELO ENEERGY MMARCA EZCARAY INTERNACIONAL, PZA) | 30/12/2019    | 4,178.81       | 2,577.09        | 417.84                           | 417.84                          | 417.84                          | 348.20                          | 1,601.72                          |
| 5111000012-49        | BUTACA (SUMINISTRO MODELO ENEERGY MMARCA EZCARAY INTERNACIONAL, PZA) | 30/12/2019    | 4,178.81       | 2,577.09        | 417.84                           | 417.84                          | 417.84                          | 348.20                          | 1,601.72                          |
| 5111000012-50        | BUTACA (SUMINISTRO MODELO ENEERGY MMARCA EZCARAY INTERNACIONAL, PZA) | 30/12/2019    | 4,178.81       | 2,577.09        | 417.84                           | 417.84                          | 417.84                          | 348.20                          | 1,601.72                          |
| 5111000012-51        | BUTACA (SUMINISTRO MODELO ENEERGY MMARCA EZCARAY INTERNACIONAL, PZA) | 30/12/2019    | 4,178.81       | 2,577.09        | 417.84                           | 417.84                          | 417.84                          | 348.20                          | 1,601.72                          |
| 5111000012-52        | BUTACA (SUMINISTRO MODELO ENEERGY MMARCA EZCARAY INTERNACIONAL, PZA) | 30/12/2019    | 4,178.81       | 2,577.09        | 417.84                           | 417.84                          | 417.84                          | 348.20                          | 1,601.72                          |
| 5111000012-53        | BUTACA (SUMINISTRO MODELO ENEERGY MMARCA EZCARAY INTERNACIONAL, PZA) | 30/12/2019    | 4,178.81       | 2,577.09        | 417.84                           | 417.84                          | 417.84                          | 348.20                          | 1,601.72                          |
| 5111000012-54        | BUTACA (SUMINISTRO MODELO ENEERGY MMARCA EZCARAY INTERNACIONAL, PZA) | 30/12/2019    | 4,178.81       | 2,577.09        | 417.84                           | 417.84                          | 417.84                          | 348.20                          | 1,601.72                          |
| 5111000012-55        | BUTACA (SUMINISTRO MODELO ENEERGY MMARCA EZCARAY INTERNACIONAL, PZA) | 30/12/2019    | 4,178.81       | 2,577.09        | 417.84                           | 417.84                          | 417.84                          | 348.20                          | 1,601.72                          |
| 5111000012-56        | BUTACA (SUMINISTRO MODELO ENEERGY MMARCA EZCARAY INTERNACIONAL, PZA) | 30/12/2019    | 4,178.81       | 2,577.09        | 417.84                           | 417.84                          | 417.84                          | 348.20                          | 1,601.72                          |
| 5111000012-57        | BUTACA (SUMINISTRO MODELO ENEERGY MMARCA EZCARAY INTERNACIONAL, PZA) | 30/12/2019    | 4,178.81       | 2,577.09        | 417.84                           | 417.84                          | 417.84                          | 348.20                          | 1,601.72                          |
| 5111000012-58        | BUTACA (SUMINISTRO MODELO ENEERGY MMARCA EZCARAY INTERNACIONAL, PZA) | 30/12/2019    | 4,178.81       | 2,577.09        | 417.84                           | 417.84                          | 417.84                          | 348.20                          | 1,601.72                          |

## AMEALCO DE BONFIL

Del 01 de enero al 31 de octubre 2023

| Número de Inventario | Descripción  | Fecha Factura | Monto Original | Valor en libros | Depreciaciones anteriores a 2021 | Depreciación del ejercicio 2021 | Depreciación del ejercicio 2022 | Depreciación del ejercicio 2023 | Depreciación Acumulada en Balance |
|----------------------|--|---------------|----------------|-----------------|----------------------------------|---------------------------------|---------------------------------|---------------------------------|-----------------------------------|
| 5111000012-59        | BUTACA (SUMINISTRO MODELO ENEERGY MMARCA EZCARAY INTERNACIONAL, PZA) | 30/12/2019    | 4,178.81       | 2,577.09        | 417.84                           | 417.84                          | 417.84                          | 348.20                          | 1,601.72                          |
| 5111000012-60        | BUTACA (SUMINISTRO MODELO ENEERGY MMARCA EZCARAY INTERNACIONAL, PZA) | 30/12/2019    | 4,178.81       | 2,577.09        | 417.84                           | 417.84                          | 417.84                          | 348.20                          | 1,601.72                          |
| 5111000012-61        | BUTACA (SUMINISTRO MODELO ENEERGY MMARCA EZCARAY INTERNACIONAL, PZA) | 30/12/2019    | 4,178.81       | 2,577.09        | 417.84                           | 417.84                          | 417.84                          | 348.20                          | 1,601.72                          |
| 5111000012-62        | BUTACA (SUMINISTRO MODELO ENEERGY MMARCA EZCARAY INTERNACIONAL, PZA) | 30/12/2019    | 4,178.81       | 2,577.09        | 417.84                           | 417.84                          | 417.84                          | 348.20                          | 1,601.72                          |
| 5111000012-63        | BUTACA (SUMINISTRO MODELO ENEERGY MMARCA EZCARAY INTERNACIONAL, PZA) | 30/12/2019    | 4,178.81       | 2,577.09        | 417.84                           | 417.84                          | 417.84                          | 348.20                          | 1,601.72                          |
| 5111000012-64        | BUTACA (SUMINISTRO MODELO ENEERGY MMARCA EZCARAY INTERNACIONAL, PZA) | 30/12/2019    | 4,178.81       | 2,577.09        | 417.84                           | 417.84                          | 417.84                          | 348.20                          | 1,601.72                          |
| 5111000012-65        | BUTACA (SUMINISTRO MODELO ENEERGY MMARCA EZCARAY INTERNACIONAL, PZA) | 30/12/2019    | 4,178.81       | 2,577.09        | 417.84                           | 417.84                          | 417.84                          | 348.20                          | 1,601.72                          |
| 5111000012-66        | BUTACA (SUMINISTRO MODELO ENEERGY MMARCA EZCARAY INTERNACIONAL, PZA) | 30/12/2019    | 4,178.81       | 2,577.09        | 417.84                           | 417.84                          | 417.84                          | 348.20                          | 1,601.72                          |
| 5111000012-67        | BUTACA (SUMINISTRO MODELO ENEERGY MMARCA EZCARAY INTERNACIONAL, PZA) | 30/12/2019    | 4,178.81       | 2,577.09        | 417.84                           | 417.84                          | 417.84                          | 348.20                          | 1,601.72                          |
| 5111000012-68        | BUTACA (SUMINISTRO MODELO ENEERGY MMARCA EZCARAY INTERNACIONAL, PZA) | 30/12/2019    | 4,178.81       | 2,577.09        | 417.84                           | 417.84                          | 417.84                          | 348.20                          | 1,601.72                          |
| 5111000012-69        | BUTACA (SUMINISTRO MODELO ENEERGY MMARCA EZCARAY INTERNACIONAL, PZA) | 30/12/2019    | 4,178.81       | 2,577.09        | 417.84                           | 417.84                          | 417.84                          | 348.20                          | 1,601.72                          |

## AMEALCO DE BONFIL

Del 01 de enero al 31 de octubre 2023

| Número de Inventario | Descripción  | Fecha Factura | Monto Original | Valor en libros | Depreciaciones anteriores a 2021 | Depreciación del ejercicio 2021 | Depreciación del ejercicio 2022 | Depreciación del ejercicio 2023 | Depreciación Acumulada en Balance |
|----------------------|--|---------------|----------------|-----------------|----------------------------------|---------------------------------|---------------------------------|---------------------------------|-----------------------------------|
| 5111000012-70        | BUTACA (SUMINISTRO MODELO ENEERGY MMARCA EZCARAY INTERNACIONAL, PZA) | 30/12/2019    | 4,178.81       | 2,577.09        | 417.84                           | 417.84                          | 417.84                          | 348.20                          | 1,601.72                          |
| 5111000012-71        | BUTACA (SUMINISTRO MODELO ENEERGY MMARCA EZCARAY INTERNACIONAL, PZA) | 30/12/2019    | 4,178.81       | 2,577.09        | 417.84                           | 417.84                          | 417.84                          | 348.20                          | 1,601.72                          |
| 5111000012-72        | BUTACA (SUMINISTRO MODELO ENEERGY MMARCA EZCARAY INTERNACIONAL, PZA) | 30/12/2019    | 4,178.81       | 2,577.09        | 417.84                           | 417.84                          | 417.84                          | 348.20                          | 1,601.72                          |
| 5111000012-73        | BUTACA (SUMINISTRO MODELO ENEERGY MMARCA EZCARAY INTERNACIONAL, PZA) | 30/12/2019    | 4,178.81       | 2,577.09        | 417.84                           | 417.84                          | 417.84                          | 348.20                          | 1,601.72                          |
| 5111000012-74        | BUTACA (SUMINISTRO MODELO ENEERGY MMARCA EZCARAY INTERNACIONAL, PZA) | 30/12/2019    | 4,178.81       | 2,577.09        | 417.84                           | 417.84                          | 417.84                          | 348.20                          | 1,601.72                          |
| 5111000012-75        | BUTACA (SUMINISTRO MODELO ENEERGY MMARCA EZCARAY INTERNACIONAL, PZA) | 30/12/2019    | 4,178.81       | 2,577.09        | 417.84                           | 417.84                          | 417.84                          | 348.20                          | 1,601.72                          |
| 5111000012-76        | BUTACA (SUMINISTRO MODELO ENEERGY MMARCA EZCARAY INTERNACIONAL, PZA) | 30/12/2019    | 4,178.81       | 2,577.09        | 417.84                           | 417.84                          | 417.84                          | 348.20                          | 1,601.72                          |
| 5111000012-77        | BUTACA (SUMINISTRO MODELO ENEERGY MMARCA EZCARAY INTERNACIONAL, PZA) | 30/12/2019    | 4,178.81       | 2,577.09        | 417.84                           | 417.84                          | 417.84                          | 348.20                          | 1,601.72                          |
| 5111000012-78        | BUTACA (SUMINISTRO MODELO ENEERGY MMARCA EZCARAY INTERNACIONAL, PZA) | 30/12/2019    | 4,178.81       | 2,577.09        | 417.84                           | 417.84                          | 417.84                          | 348.20                          | 1,601.72                          |
| 5111000012-79        | BUTACA (SUMINISTRO MODELO ENEERGY MMARCA EZCARAY INTERNACIONAL, PZA) | 30/12/2019    | 4,178.81       | 2,577.09        | 417.84                           | 417.84                          | 417.84                          | 348.20                          | 1,601.72                          |
| 5111000012-80        | BUTACA (SUMINISTRO MODELO ENEERGY MMARCA EZCARAY INTERNACIONAL, PZA) | 30/12/2019    | 4,178.81       | 2,577.09        | 417.84                           | 417.84                          | 417.84                          | 348.20                          | 1,601.72                          |

## AMEALCO DE BONFIL

Del 01 de enero al 31 de octubre 2023

| Número de Inventario | Descripción  | Fecha Factura | Monto Original | Valor en libros | Depreciaciones anteriores a 2021 | Depreciación del ejercicio 2021 | Depreciación del ejercicio 2022 | Depreciación del ejercicio 2023 | Depreciación Acumulada en Balance |
|----------------------|--|---------------|----------------|-----------------|----------------------------------|---------------------------------|---------------------------------|---------------------------------|-----------------------------------|
| 5111000012-81        | BUTACA (SUMINISTRO MODELO ENEERGY MMARCA EZCARAY INTERNACIONAL, PZA) | 30/12/2019    | 4,178.81       | 2,577.09        | 417.84                           | 417.84                          | 417.84                          | 348.20                          | 1,601.72                          |
| 5111000012-82        | BUTACA (SUMINISTRO MODELO ENEERGY MMARCA EZCARAY INTERNACIONAL, PZA) | 30/12/2019    | 4,178.81       | 2,577.09        | 417.84                           | 417.84                          | 417.84                          | 348.20                          | 1,601.72                          |
| 5111000012-83        | BUTACA (SUMINISTRO MODELO ENEERGY MMARCA EZCARAY INTERNACIONAL, PZA) | 30/12/2019    | 4,178.81       | 2,577.09        | 417.84                           | 417.84                          | 417.84                          | 348.20                          | 1,601.72                          |
| 5111000012-84        | BUTACA (SUMINISTRO MODELO ENEERGY MMARCA EZCARAY INTERNACIONAL, PZA) | 30/12/2019    | 4,178.81       | 2,577.09        | 417.84                           | 417.84                          | 417.84                          | 348.20                          | 1,601.72                          |
| 5111000012-85        | BUTACA (SUMINISTRO MODELO ENEERGY MMARCA EZCARAY INTERNACIONAL, PZA) | 30/12/2019    | 4,178.81       | 2,577.09        | 417.84                           | 417.84                          | 417.84                          | 348.20                          | 1,601.72                          |
| 5111000012-86        | BUTACA (SUMINISTRO MODELO ENEERGY MMARCA EZCARAY INTERNACIONAL, PZA) | 30/12/2019    | 4,178.81       | 2,577.09        | 417.84                           | 417.84                          | 417.84                          | 348.20                          | 1,601.72                          |
| 5111000012-87        | BUTACA (SUMINISTRO MODELO ENEERGY MMARCA EZCARAY INTERNACIONAL, PZA) | 30/12/2019    | 4,178.81       | 2,577.09        | 417.84                           | 417.84                          | 417.84                          | 348.20                          | 1,601.72                          |
| 5111000012-88        | BUTACA (SUMINISTRO MODELO ENEERGY MMARCA EZCARAY INTERNACIONAL, PZA) | 30/12/2019    | 4,178.81       | 2,577.09        | 417.84                           | 417.84                          | 417.84                          | 348.20                          | 1,601.72                          |
| 5111000012-89        | BUTACA (SUMINISTRO MODELO ENEERGY MMARCA EZCARAY INTERNACIONAL, PZA) | 30/12/2019    | 4,178.81       | 2,577.09        | 417.84                           | 417.84                          | 417.84                          | 348.20                          | 1,601.72                          |
| 5111000012-90        | BUTACA (SUMINISTRO MODELO ENEERGY MMARCA EZCARAY INTERNACIONAL, PZA) | 30/12/2019    | 4,178.81       | 2,577.09        | 417.84                           | 417.84                          | 417.84                          | 348.20                          | 1,601.72                          |
| 5111000012-91        | BUTACA (SUMINISTRO MODELO ENEERGY MMARCA EZCARAY INTERNACIONAL, PZA) | 30/12/2019    | 4,178.81       | 2,577.09        | 417.84                           | 417.84                          | 417.84                          | 348.20                          | 1,601.72                          |

## AMEALCO DE BONFIL

Del 01 de enero al 31 de octubre 2023

| Número de Inventario | Descripción  | Fecha Factura | Monto Original | Valor en libros | Depreciaciones anteriores a 2021 | Depreciación del ejercicio 2021 | Depreciación del ejercicio 2022 | Depreciación del ejercicio 2023 | Depreciación Acumulada en Balance |
|----------------------|--|---------------|----------------|-----------------|----------------------------------|---------------------------------|---------------------------------|---------------------------------|-----------------------------------|
| 5111000012-92        | BUTACA (SUMINISTRO MODELO ENEERGY MMARCA EZCARAY INTERNACIONAL, PZA) | 30/12/2019    | 4,178.81       | 2,577.09        | 417.84                           | 417.84                          | 417.84                          | 348.20                          | 1,601.72                          |
| 5111000012-93        | BUTACA (SUMINISTRO MODELO ENEERGY MMARCA EZCARAY INTERNACIONAL, PZA) | 30/12/2019    | 4,178.81       | 2,577.09        | 417.84                           | 417.84                          | 417.84                          | 348.20                          | 1,601.72                          |
| 5111000012-94        | BUTACA (SUMINISTRO MODELO ENEERGY MMARCA EZCARAY INTERNACIONAL, PZA) | 30/12/2019    | 4,178.81       | 2,577.09        | 417.84                           | 417.84                          | 417.84                          | 348.20                          | 1,601.72                          |
| 5111000012-95        | BUTACA (SUMINISTRO MODELO ENEERGY MMARCA EZCARAY INTERNACIONAL, PZA) | 30/12/2019    | 4,178.81       | 2,577.09        | 417.84                           | 417.84                          | 417.84                          | 348.20                          | 1,601.72                          |
| 5111000012-96        | BUTACA (SUMINISTRO MODELO ENEERGY MMARCA EZCARAY INTERNACIONAL, PZA) | 30/12/2019    | 4,178.81       | 2,577.09        | 417.84                           | 417.84                          | 417.84                          | 348.20                          | 1,601.72                          |
| 5111000012-97        | BUTACA (SUMINISTRO MODELO ENEERGY MMARCA EZCARAY INTERNACIONAL, PZA) | 30/12/2019    | 4,178.81       | 2,577.09        | 417.84                           | 417.84                          | 417.84                          | 348.20                          | 1,601.72                          |
| 5111000012-98        | BUTACA (SUMINISTRO MODELO ENEERGY MMARCA EZCARAY INTERNACIONAL, PZA) | 30/12/2019    | 4,178.81       | 2,577.09        | 417.84                           | 417.84                          | 417.84                          | 348.20                          | 1,601.72                          |
| 5111000012-99        | BUTACA (SUMINISTRO MODELO ENEERGY MMARCA EZCARAY INTERNACIONAL, PZA) | 30/12/2019    | 4,178.81       | 2,577.09        | 417.84                           | 417.84                          | 417.84                          | 348.20                          | 1,601.72                          |
| 5111000012-100       | BUTACA (SUMINISTRO MODELO ENEERGY MMARCA EZCARAY INTERNACIONAL, PZA) | 30/12/2019    | 4,178.81       | 2,577.09        | 417.84                           | 417.84                          | 417.84                          | 348.20                          | 1,601.72                          |
| 5111000012-101       | BUTACA (SUMINISTRO MODELO ENEERGY MMARCA EZCARAY INTERNACIONAL, PZA) | 30/12/2019    | 4,178.81       | 2,577.09        | 417.84                           | 417.84                          | 417.84                          | 348.20                          | 1,601.72                          |
| 5111000012-102       | BUTACA (SUMINISTRO MODELO ENEERGY MMARCA EZCARAY INTERNACIONAL, PZA) | 30/12/2019    | 4,178.81       | 2,577.09        | 417.84                           | 417.84                          | 417.84                          | 348.20                          | 1,601.72                          |

## AMEALCO DE BONFIL

Del 01 de enero al 31 de octubre 2023

| Número de Inventario | Descripción  | Fecha Factura | Monto Original | Valor en libros | Depreciaciones anteriores a 2021 | Depreciación del ejercicio 2021 | Depreciación del ejercicio 2022 | Depreciación del ejercicio 2023 | Depreciación Acumulada en Balance |
|----------------------|--|---------------|----------------|-----------------|----------------------------------|---------------------------------|---------------------------------|---------------------------------|-----------------------------------|
| 5111000012-103       | BUTACA (SUMINISTRO MODELO ENEERGY MMARCA EZCARAY INTERNACIONAL, PZA) | 30/12/2019    | 4,178.81       | 2,577.09        | 417.84                           | 417.84                          | 417.84                          | 348.20                          | 1,601.72                          |
| 5111000012-104       | BUTACA (SUMINISTRO MODELO ENEERGY MMARCA EZCARAY INTERNACIONAL, PZA) | 30/12/2019    | 4,178.81       | 2,577.09        | 417.84                           | 417.84                          | 417.84                          | 348.20                          | 1,601.72                          |
| 5111000012-105       | BUTACA (SUMINISTRO MODELO ENEERGY MMARCA EZCARAY INTERNACIONAL, PZA) | 30/12/2019    | 4,178.81       | 2,577.09        | 417.84                           | 417.84                          | 417.84                          | 348.20                          | 1,601.72                          |
| 5111000012-106       | BUTACA (SUMINISTRO MODELO ENEERGY MMARCA EZCARAY INTERNACIONAL, PZA) | 30/12/2019    | 4,178.81       | 2,577.09        | 417.84                           | 417.84                          | 417.84                          | 348.20                          | 1,601.72                          |
| 5111000012-107       | BUTACA (SUMINISTRO MODELO ENEERGY MMARCA EZCARAY INTERNACIONAL, PZA) | 30/12/2019    | 4,178.81       | 2,577.09        | 417.84                           | 417.84                          | 417.84                          | 348.20                          | 1,601.72                          |
| 5111000012-108       | BUTACA (SUMINISTRO MODELO ENEERGY MMARCA EZCARAY INTERNACIONAL, PZA) | 30/12/2019    | 4,178.81       | 2,577.09        | 417.84                           | 417.84                          | 417.84                          | 348.20                          | 1,601.72                          |
| 5111000012-109       | BUTACA (SUMINISTRO MODELO ENEERGY MMARCA EZCARAY INTERNACIONAL, PZA) | 30/12/2019    | 4,178.81       | 2,577.09        | 417.84                           | 417.84                          | 417.84                          | 348.20                          | 1,601.72                          |
| 5111000012-110       | BUTACA (SUMINISTRO MODELO ENEERGY MMARCA EZCARAY INTERNACIONAL, PZA) | 30/12/2019    | 4,178.81       | 2,577.09        | 417.84                           | 417.84                          | 417.84                          | 348.20                          | 1,601.72                          |
| 5111000012-111       | BUTACA (SUMINISTRO MODELO ENEERGY MMARCA EZCARAY INTERNACIONAL, PZA) | 30/12/2019    | 4,178.81       | 2,577.09        | 417.84                           | 417.84                          | 417.84                          | 348.20                          | 1,601.72                          |
| 5111000012-112       | BUTACA (SUMINISTRO MODELO ENEERGY MMARCA EZCARAY INTERNACIONAL, PZA) | 30/12/2019    | 4,178.81       | 2,577.09        | 417.84                           | 417.84                          | 417.84                          | 348.20                          | 1,601.72                          |
| 5111000012-113       | BUTACA (SUMINISTRO MODELO ENEERGY MMARCA EZCARAY INTERNACIONAL, PZA) | 30/12/2019    | 4,178.81       | 2,577.09        | 417.84                           | 417.84                          | 417.84                          | 348.20                          | 1,601.72                          |

## AMEALCO DE BONFIL

Del 01 de enero al 31 de octubre 2023

| Número de Inventario | Descripción  | Fecha Factura | Monto Original | Valor en libros | Depreciaciones anteriores a 2021 | Depreciación del ejercicio 2021 | Depreciación del ejercicio 2022 | Depreciación del ejercicio 2023 | Depreciación Acumulada en Balance |
|----------------------|--|---------------|----------------|-----------------|----------------------------------|---------------------------------|---------------------------------|---------------------------------|-----------------------------------|
| 5111000012-114       | BUTACA (SUMINISTRO MODELO ENEERGY MMARCA EZCARAY INTERNACIONAL, PZA) | 30/12/2019    | 4,178.81       | 2,577.09        | 417.84                           | 417.84                          | 417.84                          | 348.20                          | 1,601.72                          |
| 5111000012-115       | BUTACA (SUMINISTRO MODELO ENEERGY MMARCA EZCARAY INTERNACIONAL, PZA) | 30/12/2019    | 4,178.81       | 2,577.09        | 417.84                           | 417.84                          | 417.84                          | 348.20                          | 1,601.72                          |
| 5111000012-116       | BUTACA (SUMINISTRO MODELO ENEERGY MMARCA EZCARAY INTERNACIONAL, PZA) | 30/12/2019    | 4,178.81       | 2,577.09        | 417.84                           | 417.84                          | 417.84                          | 348.20                          | 1,601.72                          |
| 5111000012-117       | BUTACA (SUMINISTRO MODELO ENEERGY MMARCA EZCARAY INTERNACIONAL, PZA) | 30/12/2019    | 4,178.81       | 2,577.09        | 417.84                           | 417.84                          | 417.84                          | 348.20                          | 1,601.72                          |
| 5111000012-118       | BUTACA (SUMINISTRO MODELO ENEERGY MMARCA EZCARAY INTERNACIONAL, PZA) | 30/12/2019    | 4,178.81       | 2,577.09        | 417.84                           | 417.84                          | 417.84                          | 348.20                          | 1,601.72                          |
| 5111000012-119       | BUTACA (SUMINISTRO MODELO ENEERGY MMARCA EZCARAY INTERNACIONAL, PZA) | 30/12/2019    | 4,178.81       | 2,577.09        | 417.84                           | 417.84                          | 417.84                          | 348.20                          | 1,601.72                          |
| 5111000012-120       | BUTACA (SUMINISTRO MODELO ENEERGY MMARCA EZCARAY INTERNACIONAL, PZA) | 30/12/2019    | 4,178.81       | 2,577.09        | 417.84                           | 417.84                          | 417.84                          | 348.20                          | 1,601.72                          |
| 5111000012-121       | BUTACA (SUMINISTRO MODELO ENEERGY MMARCA EZCARAY INTERNACIONAL, PZA) | 30/12/2019    | 4,178.81       | 2,577.09        | 417.84                           | 417.84                          | 417.84                          | 348.20                          | 1,601.72                          |
| 5111000012-122       | BUTACA (SUMINISTRO MODELO ENEERGY MMARCA EZCARAY INTERNACIONAL, PZA) | 30/12/2019    | 4,178.81       | 2,577.09        | 417.84                           | 417.84                          | 417.84                          | 348.20                          | 1,601.72                          |
| 5111000012-123       | BUTACA (SUMINISTRO MODELO ENEERGY MMARCA EZCARAY INTERNACIONAL, PZA) | 30/12/2019    | 4,178.81       | 2,577.09        | 417.84                           | 417.84                          | 417.84                          | 348.20                          | 1,601.72                          |
| 5111000012-124       | BUTACA (SUMINISTRO MODELO ENEERGY MMARCA EZCARAY INTERNACIONAL, PZA) | 30/12/2019    | 4,178.81       | 2,577.09        | 417.84                           | 417.84                          | 417.84                          | 348.20                          | 1,601.72                          |

## AMEALCO DE BONFIL

Del 01 de enero al 31 de octubre 2023

| Número de Inventario | Descripción  | Fecha Factura | Monto Original | Valor en libros | Depreciaciones anteriores a 2021 | Depreciación del ejercicio 2021 | Depreciación del ejercicio 2022 | Depreciación del ejercicio 2023 | Depreciación Acumulada en Balance |
|----------------------|--|---------------|----------------|-----------------|----------------------------------|---------------------------------|---------------------------------|---------------------------------|-----------------------------------|
| 5111000012-125       | BUTACA (SUMINISTRO MODELO ENEERGY MMARCA EZCARAY INTERNACIONAL, PZA) | 30/12/2019    | 4,178.81       | 2,577.09        | 417.84                           | 417.84                          | 417.84                          | 348.20                          | 1,601.72                          |
| 5111000012-126       | BUTACA (SUMINISTRO MODELO ENEERGY MMARCA EZCARAY INTERNACIONAL, PZA) | 30/12/2019    | 4,178.81       | 2,577.09        | 417.84                           | 417.84                          | 417.84                          | 348.20                          | 1,601.72                          |
| 5111000012-127       | BUTACA (SUMINISTRO MODELO ENEERGY MMARCA EZCARAY INTERNACIONAL, PZA) | 30/12/2019    | 4,178.81       | 2,577.09        | 417.84                           | 417.84                          | 417.84                          | 348.20                          | 1,601.72                          |
| 5111000012-128       | BUTACA (SUMINISTRO MODELO ENEERGY MMARCA EZCARAY INTERNACIONAL, PZA) | 30/12/2019    | 4,178.81       | 2,577.09        | 417.84                           | 417.84                          | 417.84                          | 348.20                          | 1,601.72                          |
| 5111000012-129       | BUTACA (SUMINISTRO MODELO ENEERGY MMARCA EZCARAY INTERNACIONAL, PZA) | 30/12/2019    | 4,178.81       | 2,577.09        | 417.84                           | 417.84                          | 417.84                          | 348.20                          | 1,601.72                          |
| 5111000012-130       | BUTACA (SUMINISTRO MODELO ENEERGY MMARCA EZCARAY INTERNACIONAL, PZA) | 30/12/2019    | 4,178.81       | 2,577.09        | 417.84                           | 417.84                          | 417.84                          | 348.20                          | 1,601.72                          |
| 5111000012-131       | BUTACA (SUMINISTRO MODELO ENEERGY MMARCA EZCARAY INTERNACIONAL, PZA) | 30/12/2019    | 4,178.81       | 2,577.09        | 417.84                           | 417.84                          | 417.84                          | 348.20                          | 1,601.72                          |
| 5111000012-132       | BUTACA (SUMINISTRO MODELO ENEERGY MMARCA EZCARAY INTERNACIONAL, PZA) | 30/12/2019    | 4,178.81       | 2,577.09        | 417.84                           | 417.84                          | 417.84                          | 348.20                          | 1,601.72                          |
| 5111000012-133       | BUTACA (SUMINISTRO MODELO ENEERGY MMARCA EZCARAY INTERNACIONAL, PZA) | 30/12/2019    | 4,178.81       | 2,577.09        | 417.84                           | 417.84                          | 417.84                          | 348.20                          | 1,601.72                          |
| 5111000012-134       | BUTACA (SUMINISTRO MODELO ENEERGY MMARCA EZCARAY INTERNACIONAL, PZA) | 30/12/2019    | 4,178.81       | 2,577.09        | 417.84                           | 417.84                          | 417.84                          | 348.20                          | 1,601.72                          |
| 5111000012-135       | BUTACA (SUMINISTRO MODELO ENEERGY MMARCA EZCARAY INTERNACIONAL, PZA) | 30/12/2019    | 4,178.81       | 2,577.09        | 417.84                           | 417.84                          | 417.84                          | 348.20                          | 1,601.72                          |



## AMEALCO DE BONFIL

Del 01 de enero al 31 de octubre 2023

| Número de Inventario | Descripción  | Fecha Factura | Monto Original | Valor en libros | Depreciaciones anteriores a 2021 | Depreciación del ejercicio 2021 | Depreciación del ejercicio 2022 | Depreciación del ejercicio 2023 | Depreciación Acumulada en Balance |
|----------------------|--|---------------|----------------|-----------------|----------------------------------|---------------------------------|---------------------------------|---------------------------------|-----------------------------------|
| 5111000012-136       | BUTACA (SUMINISTRO MODELO ENEERGY MMARCA EZCARAY INTERNACIONAL, PZA) | 30/12/2019    | 4,178.81       | 2,577.09        | 417.84                           | 417.84                          | 417.84                          | 348.20                          | 1,601.72                          |
| 5111000012-137       | BUTACA (SUMINISTRO MODELO ENEERGY MMARCA EZCARAY INTERNACIONAL, PZA) | 30/12/2019    | 4,178.81       | 2,577.09        | 417.84                           | 417.84                          | 417.84                          | 348.20                          | 1,601.72                          |
| 5111000012-138       | BUTACA (SUMINISTRO MODELO ENEERGY MMARCA EZCARAY INTERNACIONAL, PZA) | 30/12/2019    | 4,178.81       | 2,577.09        | 417.84                           | 417.84                          | 417.84                          | 348.20                          | 1,601.72                          |
| 5111000012-139       | BUTACA (SUMINISTRO MODELO ENEERGY MMARCA EZCARAY INTERNACIONAL, PZA) | 30/12/2019    | 4,178.81       | 2,577.09        | 417.84                           | 417.84                          | 417.84                          | 348.20                          | 1,601.72                          |
| 5111000012-140       | BUTACA (SUMINISTRO MODELO ENEERGY MMARCA EZCARAY INTERNACIONAL, PZA) | 30/12/2019    | 4,178.81       | 2,577.09        | 417.84                           | 417.84                          | 417.84                          | 348.20                          | 1,601.72                          |
| 5111000012-141       | BUTACA (SUMINISTRO MODELO ENEERGY MMARCA EZCARAY INTERNACIONAL, PZA) | 30/12/2019    | 4,178.81       | 2,577.09        | 417.84                           | 417.84                          | 417.84                          | 348.20                          | 1,601.72                          |
| 5111000012-142       | BUTACA (SUMINISTRO MODELO ENEERGY MMARCA EZCARAY INTERNACIONAL, PZA) | 30/12/2019    | 4,178.81       | 2,577.09        | 417.84                           | 417.84                          | 417.84                          | 348.20                          | 1,601.72                          |
| 5111000012-143       | BUTACA (SUMINISTRO MODELO ENEERGY MMARCA EZCARAY INTERNACIONAL, PZA) | 30/12/2019    | 4,178.81       | 2,577.09        | 417.84                           | 417.84                          | 417.84                          | 348.20                          | 1,601.72                          |
| 5111000012-144       | BUTACA (SUMINISTRO MODELO ENEERGY MMARCA EZCARAY INTERNACIONAL, PZA) | 30/12/2019    | 4,178.81       | 2,577.09        | 417.84                           | 417.84                          | 417.84                          | 348.20                          | 1,601.72                          |
| 5111000012-145       | BUTACA (SUMINISTRO MODELO ENEERGY MMARCA EZCARAY INTERNACIONAL, PZA) | 30/12/2019    | 4,178.81       | 2,577.09        | 417.84                           | 417.84                          | 417.84                          | 348.20                          | 1,601.72                          |
| 5111000012-146       | BUTACA (SUMINISTRO MODELO ENEERGY MMARCA EZCARAY INTERNACIONAL, PZA) | 30/12/2019    | 4,178.81       | 2,577.09        | 417.84                           | 417.84                          | 417.84                          | 348.20                          | 1,601.72                          |

## AMEALCO DE BONFIL

Del 01 de enero al 31 de octubre 2023

| Número de Inventario | Descripción  | Fecha Factura | Monto Original | Valor en libros | Depreciaciones anteriores a 2021 | Depreciación del ejercicio 2021 | Depreciación del ejercicio 2022 | Depreciación del ejercicio 2023 | Depreciación Acumulada en Balance |
|----------------------|--|---------------|----------------|-----------------|----------------------------------|---------------------------------|---------------------------------|---------------------------------|-----------------------------------|
| 5111000012-147       | BUTACA (SUMINISTRO MODELO ENEERGY MMARCA EZCARAY INTERNACIONAL, PZA) | 30/12/2019    | 4,178.81       | 2,577.09        | 417.84                           | 417.84                          | 417.84                          | 348.20                          | 1,601.72                          |
| 5111000012-148       | BUTACA (SUMINISTRO MODELO ENEERGY MMARCA EZCARAY INTERNACIONAL, PZA) | 30/12/2019    | 4,178.81       | 2,577.09        | 417.84                           | 417.84                          | 417.84                          | 348.20                          | 1,601.72                          |
| 5111000012-149       | BUTACA (SUMINISTRO MODELO ENEERGY MMARCA EZCARAY INTERNACIONAL, PZA) | 30/12/2019    | 4,178.81       | 2,577.09        | 417.84                           | 417.84                          | 417.84                          | 348.20                          | 1,601.72                          |
| 5111000012-150       | BUTACA (SUMINISTRO MODELO ENEERGY MMARCA EZCARAY INTERNACIONAL, PZA) | 30/12/2019    | 4,178.81       | 2,577.09        | 417.84                           | 417.84                          | 417.84                          | 348.20                          | 1,601.72                          |
| 5111000012-151       | BUTACA (SUMINISTRO MODELO ENEERGY MMARCA EZCARAY INTERNACIONAL, PZA) | 30/12/2019    | 4,178.81       | 2,577.09        | 417.84                           | 417.84                          | 417.84                          | 348.20                          | 1,601.72                          |
| 5111000012-152       | BUTACA (SUMINISTRO MODELO ENEERGY MMARCA EZCARAY INTERNACIONAL, PZA) | 30/12/2019    | 4,178.81       | 2,577.09        | 417.84                           | 417.84                          | 417.84                          | 348.20                          | 1,601.72                          |
| 5111000012-153       | BUTACA (SUMINISTRO MODELO ENEERGY MMARCA EZCARAY INTERNACIONAL, PZA) | 30/12/2019    | 4,178.81       | 2,577.09        | 417.84                           | 417.84                          | 417.84                          | 348.20                          | 1,601.72                          |
| 5111000012-154       | BUTACA (SUMINISTRO MODELO ENEERGY MMARCA EZCARAY INTERNACIONAL, PZA) | 30/12/2019    | 4,178.81       | 2,577.09        | 417.84                           | 417.84                          | 417.84                          | 348.20                          | 1,601.72                          |
| 5111000012-155       | BUTACA (SUMINISTRO MODELO ENEERGY MMARCA EZCARAY INTERNACIONAL, PZA) | 30/12/2019    | 4,178.81       | 2,577.09        | 417.84                           | 417.84                          | 417.84                          | 348.20                          | 1,601.72                          |
| 5111000012-156       | BUTACA (SUMINISTRO MODELO ENEERGY MMARCA EZCARAY INTERNACIONAL, PZA) | 30/12/2019    | 4,178.81       | 2,577.09        | 417.84                           | 417.84                          | 417.84                          | 348.20                          | 1,601.72                          |
| 5111000012-157       | BUTACA (SUMINISTRO MODELO ENEERGY MMARCA EZCARAY INTERNACIONAL, PZA) | 30/12/2019    | 4,178.81       | 2,577.09        | 417.84                           | 417.84                          | 417.84                          | 348.20                          | 1,601.72                          |

## AMEALCO DE BONFIL

Del 01 de enero al 31 de octubre 2023

| Número de Inventario | Descripción  | Fecha Factura | Monto Original | Valor en libros | Depreciaciones anteriores a 2021 | Depreciación del ejercicio 2021 | Depreciación del ejercicio 2022 | Depreciación del ejercicio 2023 | Depreciación Acumulada en Balance |
|----------------------|--|---------------|----------------|-----------------|----------------------------------|---------------------------------|---------------------------------|---------------------------------|-----------------------------------|
| 5111000012-158       | BUTACA (SUMINISTRO MODELO ENEERGY MMARCA EZCARAY INTERNACIONAL, PZA) | 30/12/2019    | 4,178.81       | 2,577.09        | 417.84                           | 417.84                          | 417.84                          | 348.20                          | 1,601.72                          |
| 5111000012-159       | BUTACA (SUMINISTRO MODELO ENEERGY MMARCA EZCARAY INTERNACIONAL, PZA) | 30/12/2019    | 4,178.81       | 2,577.09        | 417.84                           | 417.84                          | 417.84                          | 348.20                          | 1,601.72                          |
| 5111000012-160       | BUTACA (SUMINISTRO MODELO ENEERGY MMARCA EZCARAY INTERNACIONAL, PZA) | 30/12/2019    | 4,178.81       | 2,577.09        | 417.84                           | 417.84                          | 417.84                          | 348.20                          | 1,601.72                          |
| 5111000012-161       | BUTACA (SUMINISTRO MODELO ENEERGY MMARCA EZCARAY INTERNACIONAL, PZA) | 30/12/2019    | 4,178.81       | 2,577.09        | 417.84                           | 417.84                          | 417.84                          | 348.20                          | 1,601.72                          |
| 5111000012-162       | BUTACA (SUMINISTRO MODELO ENEERGY MMARCA EZCARAY INTERNACIONAL, PZA) | 30/12/2019    | 4,178.81       | 2,577.09        | 417.84                           | 417.84                          | 417.84                          | 348.20                          | 1,601.72                          |
| 5111000012-163       | BUTACA (SUMINISTRO MODELO ENEERGY MMARCA EZCARAY INTERNACIONAL, PZA) | 30/12/2019    | 4,178.81       | 2,577.09        | 417.84                           | 417.84                          | 417.84                          | 348.20                          | 1,601.72                          |
| 5111000012-164       | BUTACA (SUMINISTRO MODELO ENEERGY MMARCA EZCARAY INTERNACIONAL, PZA) | 30/12/2019    | 4,178.81       | 2,577.09        | 417.84                           | 417.84                          | 417.84                          | 348.20                          | 1,601.72                          |
| 5111000012-165       | BUTACA (SUMINISTRO MODELO ENEERGY MMARCA EZCARAY INTERNACIONAL, PZA) | 30/12/2019    | 4,178.81       | 2,577.09        | 417.84                           | 417.84                          | 417.84                          | 348.20                          | 1,601.72                          |
| 5111000012-166       | BUTACA (SUMINISTRO MODELO ENEERGY MMARCA EZCARAY INTERNACIONAL, PZA) | 30/12/2019    | 4,178.81       | 2,577.09        | 417.84                           | 417.84                          | 417.84                          | 348.20                          | 1,601.72                          |
| 5111000012-167       | BUTACA (SUMINISTRO MODELO ENEERGY MMARCA EZCARAY INTERNACIONAL, PZA) | 30/12/2019    | 4,178.81       | 2,577.09        | 417.84                           | 417.84                          | 417.84                          | 348.20                          | 1,601.72                          |
| 5111000012-168       | BUTACA (SUMINISTRO MODELO ENEERGY MMARCA EZCARAY INTERNACIONAL, PZA) | 30/12/2019    | 4,178.81       | 2,577.09        | 417.84                           | 417.84                          | 417.84                          | 348.20                          | 1,601.72                          |

## AMEALCO DE BONFIL

Del 01 de enero al 31 de octubre 2023

| Número de Inventario | Descripción  | Fecha Factura | Monto Original | Valor en libros | Depreciaciones anteriores a 2021 | Depreciación del ejercicio 2021 | Depreciación del ejercicio 2022 | Depreciación del ejercicio 2023 | Depreciación Acumulada en Balance |
|----------------------|--|---------------|----------------|-----------------|----------------------------------|---------------------------------|---------------------------------|---------------------------------|-----------------------------------|
| 5111000012-169       | BUTACA (SUMINISTRO MODELO ENEERGY MMARCA EZCARAY INTERNACIONAL, PZA) | 30/12/2019    | 4,178.81       | 2,577.09        | 417.84                           | 417.84                          | 417.84                          | 348.20                          | 1,601.72                          |
| 5111000012-170       | BUTACA (SUMINISTRO MODELO ENEERGY MMARCA EZCARAY INTERNACIONAL, PZA) | 30/12/2019    | 4,178.81       | 2,577.09        | 417.84                           | 417.84                          | 417.84                          | 348.20                          | 1,601.72                          |
| 5111000012-171       | BUTACA (SUMINISTRO MODELO ENEERGY MMARCA EZCARAY INTERNACIONAL, PZA) | 30/12/2019    | 4,178.81       | 2,577.09        | 417.84                           | 417.84                          | 417.84                          | 348.20                          | 1,601.72                          |
| 5111000012-172       | BUTACA (SUMINISTRO MODELO ENEERGY MMARCA EZCARAY INTERNACIONAL, PZA) | 30/12/2019    | 4,178.81       | 2,577.09        | 417.84                           | 417.84                          | 417.84                          | 348.20                          | 1,601.72                          |
| 5111000012-173       | BUTACA (SUMINISTRO MODELO ENEERGY MMARCA EZCARAY INTERNACIONAL, PZA) | 30/12/2019    | 4,178.81       | 2,577.09        | 417.84                           | 417.84                          | 417.84                          | 348.20                          | 1,601.72                          |
| 5111000012-174       | BUTACA (SUMINISTRO MODELO ENEERGY MMARCA EZCARAY INTERNACIONAL, PZA) | 30/12/2019    | 4,178.81       | 2,577.09        | 417.84                           | 417.84                          | 417.84                          | 348.20                          | 1,601.72                          |
| 5111000012-175       | BUTACA (SUMINISTRO MODELO ENEERGY MMARCA EZCARAY INTERNACIONAL, PZA) | 30/12/2019    | 4,178.81       | 2,577.09        | 417.84                           | 417.84                          | 417.84                          | 348.20                          | 1,601.72                          |
| 5111000012-176       | BUTACA (SUMINISTRO MODELO ENEERGY MMARCA EZCARAY INTERNACIONAL, PZA) | 30/12/2019    | 4,178.81       | 2,577.09        | 417.84                           | 417.84                          | 417.84                          | 348.20                          | 1,601.72                          |
| 5111000012-177       | BUTACA (SUMINISTRO MODELO ENEERGY MMARCA EZCARAY INTERNACIONAL, PZA) | 30/12/2019    | 4,178.81       | 2,577.09        | 417.84                           | 417.84                          | 417.84                          | 348.20                          | 1,601.72                          |
| 5111000012-178       | BUTACA (SUMINISTRO MODELO ENEERGY MMARCA EZCARAY INTERNACIONAL, PZA) | 30/12/2019    | 4,178.81       | 2,577.09        | 417.84                           | 417.84                          | 417.84                          | 348.20                          | 1,601.72                          |
| 5111000012-179       | BUTACA (SUMINISTRO MODELO ENEERGY MMARCA EZCARAY INTERNACIONAL, PZA) | 30/12/2019    | 4,178.81       | 2,577.09        | 417.84                           | 417.84                          | 417.84                          | 348.20                          | 1,601.72                          |

## AMEALCO DE BONFIL

Del 01 de enero al 31 de octubre 2023

| Número de Inventario | Descripción  | Fecha Factura | Monto Original | Valor en libros | Depreciaciones anteriores a 2021 | Depreciación del ejercicio 2021 | Depreciación del ejercicio 2022 | Depreciación del ejercicio 2023 | Depreciación Acumulada en Balance |
|----------------------|--|---------------|----------------|-----------------|----------------------------------|---------------------------------|---------------------------------|---------------------------------|-----------------------------------|
| 5111000012-180       | BUTACA (SUMINISTRO MODELO ENEERGY MMARCA EZCARAY INTERNACIONAL, PZA) | 30/12/2019    | 4,178.81       | 2,577.09        | 417.84                           | 417.84                          | 417.84                          | 348.20                          | 1,601.72                          |
| 5111000012-181       | BUTACA (SUMINISTRO MODELO ENEERGY MMARCA EZCARAY INTERNACIONAL, PZA) | 30/12/2019    | 4,178.81       | 2,577.09        | 417.84                           | 417.84                          | 417.84                          | 348.20                          | 1,601.72                          |
| 5111000012-182       | BUTACA (SUMINISTRO MODELO ENEERGY MMARCA EZCARAY INTERNACIONAL, PZA) | 30/12/2019    | 4,178.81       | 2,577.09        | 417.84                           | 417.84                          | 417.84                          | 348.20                          | 1,601.72                          |
| 5111000012-183       | BUTACA (SUMINISTRO MODELO ENEERGY MMARCA EZCARAY INTERNACIONAL, PZA) | 30/12/2019    | 4,178.81       | 2,577.09        | 417.84                           | 417.84                          | 417.84                          | 348.20                          | 1,601.72                          |
| 5111000012-184       | BUTACA (SUMINISTRO MODELO ENEERGY MMARCA EZCARAY INTERNACIONAL, PZA) | 30/12/2019    | 4,178.81       | 2,577.09        | 417.84                           | 417.84                          | 417.84                          | 348.20                          | 1,601.72                          |
| 5111000012-185       | BUTACA (SUMINISTRO MODELO ENEERGY MMARCA EZCARAY INTERNACIONAL, PZA) | 30/12/2019    | 4,178.81       | 2,577.09        | 417.84                           | 417.84                          | 417.84                          | 348.20                          | 1,601.72                          |
| 5111000012-186       | BUTACA (SUMINISTRO MODELO ENEERGY MMARCA EZCARAY INTERNACIONAL, PZA) | 30/12/2019    | 4,178.81       | 2,577.09        | 417.84                           | 417.84                          | 417.84                          | 348.20                          | 1,601.72                          |
| 5111000012-187       | BUTACA (SUMINISTRO MODELO ENEERGY MMARCA EZCARAY INTERNACIONAL, PZA) | 30/12/2019    | 4,178.81       | 2,577.09        | 417.84                           | 417.84                          | 417.84                          | 348.20                          | 1,601.72                          |
| 5111000012-188       | BUTACA (SUMINISTRO MODELO ENEERGY MMARCA EZCARAY INTERNACIONAL, PZA) | 30/12/2019    | 4,178.81       | 2,577.09        | 417.84                           | 417.84                          | 417.84                          | 348.20                          | 1,601.72                          |
| 5111000012-189       | BUTACA (SUMINISTRO MODELO ENEERGY MMARCA EZCARAY INTERNACIONAL, PZA) | 30/12/2019    | 4,178.81       | 2,577.09        | 417.84                           | 417.84                          | 417.84                          | 348.20                          | 1,601.72                          |
| 5111000012-190       | BUTACA (SUMINISTRO MODELO ENEERGY MMARCA EZCARAY INTERNACIONAL, PZA) | 30/12/2019    | 4,178.81       | 2,577.09        | 417.84                           | 417.84                          | 417.84                          | 348.20                          | 1,601.72                          |

## AMEALCO DE BONFIL

Del 01 de enero al 31 de octubre 2023

| Número de Inventario | Descripción   | Fecha Factura | Monto Original | Valor en libros | Depreciaciones anteriores a 2021 | Depreciación del ejercicio 2021 | Depreciación del ejercicio 2022 | Depreciación del ejercicio 2023 | Depreciación Acumulada en Balance |
|----------------------|---|---------------|----------------|-----------------|----------------------------------|---------------------------------|---------------------------------|---------------------------------|-----------------------------------|
| 5111000012-191       | BUTACA (SUMINISTRO MODELO ENEERGY MMARCA EZCARAY INTERNACIONAL, PZA)    | 30/12/2019    | 4,178.81       | 2,577.09        | 417.84                           | 417.84                          | 417.84                          | 348.20                          | 1,601.72                          |
| 5211000079-3         | REPRODUCTOR (SUMINISTRO DE REPRODUCTOR PROFESIONAL DE "BLUE RAY", PZA)  | 30/12/2019    | 4,148.97       | 1.00            | 1,381.56                         | 1,381.56                        | 1,381.56                        | 3.29                            | 4,147.97                          |
| 5211000074-6         | PROYECTOR (SUMINISTRO DE PROYECTOR (EPSON-L-615U), PZA)                 | 30/12/2019    | 94,157.71      | 1.00            | 31,382.76                        | 31,382.76                       | 31,382.76                       | 8.43                            | 94,156.71                         |
| 5211000060-1         | PANTALLA (PLEGABLE (PAN-MAR-427T) PANTALLA, PZA)                        | 30/12/2019    | 39,489.78      | 1.00            | 13,161.96                        | 13,161.96                       | 13,161.96                       | 2.90                            | 39,488.78                         |
| 5211000103-1         | SOPORTE (SUMINISTRO PARA VIDEO TECHO UNIVERSAL PROYECTOR 44-64 CM, PZA) | 30/12/2019    | 4,059.42       | 1.00            | 1,353.00                         | 1,353.00                        | 1,352.42                        | -                               | 4,058.42                          |
| 5651000104-84        | ADQUISICION DE RADIOS PORTATILES DE COMUNICACION /SEGURIDAD PUBLICA     | 30/12/2019    | 7,200.08       | 4,440.08        | 720.00                           | 720.00                          | 720.00                          | 600.00                          | 2,760.00                          |
| 5651000104-85        | ADQUISICION DE RADIOS PORTATILES DE COMUNICACION /SEGURIDAD PUBLICA     | 30/12/2019    | 7,200.00       | 4,440.00        | 720.00                           | 720.00                          | 720.00                          | 600.00                          | 2,760.00                          |
| 5651000104-86        | ADQUISICION DE RADIOS PORTATILES DE COMUNICACION /SEGURIDAD PUBLICA     | 30/12/2019    | 7,200.00       | 4,440.00        | 720.00                           | 720.00                          | 720.00                          | 600.00                          | 2,760.00                          |
| 5651000104-87        | ADQUISICION DE RADIOS PORTATILES DE COMUNICACION /SEGURIDAD PUBLICA     | 30/12/2019    | 7,200.00       | 4,440.00        | 720.00                           | 720.00                          | 720.00                          | 600.00                          | 2,760.00                          |
| 5651000104-88        | ADQUISICION DE RADIOS PORTATILES DE COMUNICACION /SEGURIDAD PUBLICA     | 30/12/2019    | 7,200.00       | 4,440.00        | 720.00                           | 720.00                          | 720.00                          | 600.00                          | 2,760.00                          |
| 5651000104-89        | ADQUISICION DE RADIOS PORTATILES DE COMUNICACION /SEGURIDAD PUBLICA     | 30/12/2019    | 7,200.00       | 4,440.00        | 720.00                           | 720.00                          | 720.00                          | 600.00                          | 2,760.00                          |
| 5651000104-90        | ADQUISICION DE RADIOS PORTATILES DE COMUNICACION /SEGURIDAD PUBLICA     | 30/12/2019    | 7,200.00       | 4,440.00        | 720.00                           | 720.00                          | 720.00                          | 600.00                          | 2,760.00                          |

## AMEALCO DE BONFIL

Del 01 de enero al 31 de octubre 2023

| Número de Inventario | Descripción   | Fecha Factura | Monto Original | Valor en libros | Depreciaciones anteriores a 2021 | Depreciación del ejercicio 2021 | Depreciación del ejercicio 2022 | Depreciación del ejercicio 2023 | Depreciación Acumulada en Balance |
|----------------------|---|---------------|----------------|-----------------|----------------------------------|---------------------------------|---------------------------------|---------------------------------|-----------------------------------|
| 5651000104-91        | ADQUISICION DE RADIOS PORTATILES DE COMUNICACION /SEGURIDAD PUBLICA | 30/12/2019    | 7,200.00       | 4,440.00        | 720.00                           | 720.00                          | 720.00                          | 600.00                          | 2,760.00                          |
| 5651000104-92        | ADQUISICION DE RADIOS PORTATILES DE COMUNICACION /SEGURIDAD PUBLICA | 30/12/2019    | 7,200.00       | 4,440.00        | 720.00                           | 720.00                          | 720.00                          | 600.00                          | 2,760.00                          |
| 5651000104-93        | ADQUISICION DE RADIOS PORTATILES DE COMUNICACION /SEGURIDAD PUBLICA | 30/12/2019    | 7,200.00       | 4,440.00        | 720.00                           | 720.00                          | 720.00                          | 600.00                          | 2,760.00                          |
| 5651000104-94        | ADQUISICION DE RADIOS PORTATILES DE COMUNICACION /SEGURIDAD PUBLICA | 30/12/2019    | 7,200.00       | 4,440.00        | 720.00                           | 720.00                          | 720.00                          | 600.00                          | 2,760.00                          |
| 5651000104-95        | ADQUISICION DE RADIOS PORTATILES DE COMUNICACION /SEGURIDAD PUBLICA | 30/12/2019    | 7,200.00       | 4,440.00        | 720.00                           | 720.00                          | 720.00                          | 600.00                          | 2,760.00                          |
| 5651000104-96        | ADQUISICION DE RADIOS PORTATILES DE COMUNICACION /SEGURIDAD PUBLICA | 30/12/2019    | 7,200.00       | 4,440.00        | 720.00                           | 720.00                          | 720.00                          | 600.00                          | 2,760.00                          |
| 5651000104-97        | ADQUISICION DE RADIOS PORTATILES DE COMUNICACION /SEGURIDAD PUBLICA | 30/12/2019    | 7,200.00       | 4,440.00        | 720.00                           | 720.00                          | 720.00                          | 600.00                          | 2,760.00                          |
| 5651000104-98        | ADQUISICION DE RADIOS PORTATILES DE COMUNICACION /SEGURIDAD PUBLICA | 30/12/2019    | 7,200.00       | 4,440.00        | 720.00                           | 720.00                          | 720.00                          | 600.00                          | 2,760.00                          |
| 5651000104-99        | ADQUISICION DE RADIOS PORTATILES DE COMUNICACION /SEGURIDAD PUBLICA | 30/12/2019    | 7,200.00       | 4,440.00        | 720.00                           | 720.00                          | 720.00                          | 600.00                          | 2,760.00                          |
| 5651000104-100       | ADQUISICION DE RADIOS PORTATILES DE COMUNICACION /SEGURIDAD PUBLICA | 30/12/2019    | 7,200.00       | 4,440.00        | 720.00                           | 720.00                          | 720.00                          | 600.00                          | 2,760.00                          |
| 5651000104-101       | ADQUISICION DE RADIOS PORTATILES DE COMUNICACION /SEGURIDAD PUBLICA | 30/12/2019    | 7,200.00       | 4,440.00        | 720.00                           | 720.00                          | 720.00                          | 600.00                          | 2,760.00                          |

## AMEALCO DE BONFIL

Del 01 de enero al 31 de octubre 2023

| Número de Inventario | Descripción  | Fecha Factura | Monto Original | Valor en libros | Depreciaciones anteriores a 2021 | Depreciación del ejercicio 2021 | Depreciación del ejercicio 2022 | Depreciación del ejercicio 2023 | Depreciación Acumulada en Balance |
|----------------------|--|---------------|----------------|-----------------|----------------------------------|---------------------------------|---------------------------------|---------------------------------|-----------------------------------|
| 5651000104-102       | ADQUISICION DE RADIOS PORTATILES DE COMUNICACION /SEGURIDAD PUBLICA  | 30/12/2019    | 7,200.00       | 4,440.00        | 720.00                           | 720.00                          | 720.00                          | 600.00                          | 2,760.00                          |
| 5651000104-103       | ADQUISICION DE RADIOS PORTATILES DE COMUNICACION /SEGURIDAD PUBLICA  | 30/12/2019    | 7,200.00       | 4,440.00        | 720.00                           | 720.00                          | 720.00                          | 600.00                          | 2,760.00                          |
| 5151000128-192       | COMPUTADORA PORTATIL MARCA LENOVO THINKBOOK 14-I ML PROCESADOR INTEL CORE I7, RAM 16GB, DISCO SSD 512 GB, WINDOWS 10 PRO SERIE 20TV002CLM PARA DIRECCIÓN DE FINANZAS                   | 18/03/2020    | 27,260.00      | 1.00            | 6,808.23                         | 9,077.64                        | 9,077.64                        | 2,295.49                        | 27,259.00                         |
| 5111000028-156       | ESCRITORIO EN FORMA DE L DE 1.50X1.50X.60X.75 INCRCLUYE CREDENZA EJECUTIVA, FABRICA EN MELAMINA DE 28/16 MM MODELO CTCP/L1.50 MARCA EAO/DIRECCIÓN JURÍDICA                             | 20/03/2020    | 7,145.60       | 4,584.95        | 535.95                           | 714.60                          | 714.60                          | 595.50                          | 2,560.65                          |
| 5151000136-7         | MULTIFUNCIONAL MARCA CANON, MODELO imageRUNNER 16431 PARA EL ÁREA DE DIRECCIÓN JURÍDICA  | 17/03/2020    | 12,354.00      | 1.00            | 3,085.38                         | 4,113.84                        | 4,113.84                        | 1,039.94                        | 12,353.00                         |
| 5151000001-1         | INDICADOR MINEBEA INTEC (DISPLAY)/RASTRO MUNICIPAL   | 01/04/2020    | 22,858.88      | 1.00            | 5,714.19                         | 7,618.92                        | 7,618.92                        | 1,905.85                        | 22,857.88                         |
| 5111000002-3         | ARCHIVERO DE METAL DE 4 GAVETAS EN LÁMINA ROLADA EN FRIO CAL. 26 DE 46.5X72.5X1.33 MTS., MODELO A-9105 MARCA LA PIEDAD PARA EL ÁREA DE CONTROL PATRIMONIAL/DIRECCIÓN DE ADMINISTRACIÓN | 02/06/2020    | 7,941.36       | 5,294.16        | 397.08                           | 794.16                          | 794.16                          | 661.80                          | 2,647.20                          |
| 5151000044-73        | IMPRESORA XEROX MULTIFUNCIONAL COLOR LASER C405_DN .PARA EL ÁREA DE COMUNICACIÓN SOCIAL  | 17/06/2020    | 17,376.80      | 1.00            | 2,893.26                         | 5,786.52                        | 5,786.52                        | 2,909.50                        | 17,375.80                         |
| 5671000131-3         | SIERRA ELÉCTRICA DE INGLETE MODELO LS1221 MARCA MAKITA/SERVICIOS MUNICIPALES   | 12/06/2020    | 12,064.00      | 8,042.80        | 603.18                           | 1,206.36                        | 1,206.36                        | 1,005.30                        | 4,021.20                          |
| 5671000191-1         | ESCANER AUTOMOTRIZ (COMPUTADORA LAUNCH 129X) PARA EL TALLER MECÁNICO/DIRECCIÓN DE ADMINISTRACIÓN   | 29/06/2020    | 14,268.00      | 9,512.00        | 713.40                           | 1,426.80                        | 1,426.80                        | 1,189.00                        | 4,756.00                          |
| 5691000170-3         | ESTACIÓN TOTAL DE TOPOGRAFÍA NIKON MODELO NIVO 5C PARA EL ÁREA DE PROYECTOS/DIRECCIÓN DE OBRAS PÚBLICAS  | 02/07/2020    | 113,400.00     | 76,545.00       | 4,725.00                         | 11,340.00                       | 11,340.00                       | 9,450.00                        | 36,855.00                         |



## AMEALCO DE BONFIL

Del 01 de enero al 31 de octubre 2023

| Número de Inventario | Descripción   | Fecha Factura | Monto Original | Valor en libros | Depreciaciones anteriores a 2021 | Depreciación del ejercicio 2021 | Depreciación del ejercicio 2022 | Depreciación del ejercicio 2023 | Depreciación Acumulada en Balance |
|----------------------|---|---------------|----------------|-----------------|----------------------------------|---------------------------------|---------------------------------|---------------------------------|-----------------------------------|
| 5671000171-11        | DESBROZADORA A GASOLINA 30 CC 1.8 HP. MARCA STIHL. MODELO FS120, SERIE 8171762001 PARA ÁREA DE IMAGEN URBANA                              | 16/07/2020    | 11,010.96      | 7,432.32        | 458.80                           | 1,101.12                        | 1,101.12                        | 917.60                          | 3,578.64                          |
| 5671000065-1         | MARTILLO DEMOLEDOR HEXAGONAL 69J 200W MARCA BOSCH. MODELO GSH27VC, SERIE 3611COAGO PARA ÁREA DE SERVICIOS GENERALES/SERVICIOS MUNICIPALES | 16/07/2020    | 36,988.94      | 24,967.58       | 1,541.20                         | 3,698.88                        | 3,698.88                        | 3,082.40                        | 12,021.36                         |
| 5671000074-6         | MOTOSIERRA PROFESIONAL DE 25" MARCA STIHL. MODELO MS361 59CC, SERIE 186362945 PARA ÁREA DE IMAGEN URBANA                                  | 22/07/2020    | 11,417.46      | 7,706.61        | 475.75                           | 1,141.80                        | 1,141.80                        | 951.50                          | 3,710.85                          |
| 5671000192-1         | MARCADOR DE LLANTAS PARA EL PARQUE VEHICULAR/DIRECCIÓN DE ADMINISTRACIÓN  | 10/08/2020    | 8,700.00       | 5,945.00        | 290.00                           | 870.00                          | 870.00                          | 725.00                          | 2,755.00                          |
| 5651000110-1         | INYECTOR POE GIGABIT 802.3 AF 1 PUERTO 10/100/1000 MBPS   | 24/08/2020    | 808.35         | 552.23          | 26.96                            | 80.88                           | 80.88                           | 67.40                           | 256.12                            |
| 5651000111-1         | PUNTO DE ACCESO WIFI WAVE 2, MUMIMO DOBLE BANDA 1267  | 24/08/2020    | 12,097.36      | 8,266.58        | 403.24                           | 1,209.72                        | 1,209.72                        | 1,008.10                        | 3,830.78                          |
| 5651000004-3         | ANTENA, POWER BEAM AIR MAX AC ISO GEN2 HASTA 450 MBPS 5 GHZ   | 24/08/2020    | 6,352.15       | 4,340.43        | 211.76                           | 635.28                          | 635.28                          | 529.40                          | 2,011.72                          |
| 5151000129-5         | SWITCH DE 48 PUERTOS 10/100/1000 MBPS PARA RACK UBICADO EN SITE DEL ÁREA DE FINANZAS/DIRECCIÓN DE ADMINISTRACIÓN                          | 22/09/2020    | 7,911.20       | 1.00            | 658.62                           | 2,634.48                        | 2,634.48                        | 1,982.62                        | 7,910.20                          |
| 5671000045-3         | GATO (HIDRÁULICO Y MECÁNICO) PARA LABORES PROPIAS DEL TALLER MECANICO/DIRECCION DE ADMINISTRACIÓN   | 18/09/2020    | 6,780.00       | 4,689.50        | 169.50                           | 678.00                          | 678.00                          | 565.00                          | 2,090.50                          |
| 5671000081-1         | PISTOLA DE IMPACTO  | 18/09/2020    | 6,700.00       | 4,634.29        | 167.49                           | 669.96                          | 669.96                          | 558.30                          | 2,065.71                          |
| 5671000193-1         | CARGADOR Y ARRANCADOR DE BATERIAS   | 18/09/2020    | 7,380.00       | 5,104.50        | 184.50                           | 738.00                          | 738.00                          | 615.00                          | 2,275.50                          |
| 5231000064-1         | ESTABILIZADOR ELECTRÓNICO GIMBAL DE MANO (3 EJES) PARA CÁMARA NIKON D3200 DE COMUNICACIÓN SOCIAL  | 28/09/2020    | 11,808.80      | 1.00            | 983.07                           | 3,932.28                        | 3,932.28                        | 2,960.17                        | 11,807.80                         |
| 5231000029-1         | LENTE PARA CÁMARA NIKON D3200 DE 355 MM FIJO  | 28/09/2020    | 9,030.60       | 1.00            | 751.80                           | 3,007.20                        | 3,007.20                        | 2,263.40                        | 9,029.60                          |

## AMEALCO DE BONFIL

Del 01 de enero al 31 de octubre 2023

| Número de Inventario | Descripción   | Fecha Factura | Monto Original | Valor en libros | Depreciaciones anteriores a 2021 | Depreciación del ejercicio 2021 | Depreciación del ejercicio 2022 | Depreciación del ejercicio 2023 | Depreciación Acumulada en Balance |
|----------------------|---|---------------|----------------|-----------------|----------------------------------|---------------------------------|---------------------------------|---------------------------------|-----------------------------------|
| 5151000140-8         | NO BREAK SUA3000 APC SMART UPS 3000VA CPNT 120V 10OUTLET SERIE No. SAS2017152342 PARA SERVIDOR DE DECLARANET/DIRECCIÓN DE ADMINISTRACIÓN  | 21/10/2020    | 24,891.28      | 25.00           | 1,381.46                         | 8,288.76                        | 8,288.76                        | 6,907.30                        | 24,866.28                         |
| 5151000131-4         | MONITOR GAMER CURVO XZEAL 27", FULL HD WIDESCREEEN, G   | 21/10/2020    | 8,700.00       | 8.52            | 482.86                           | 2,897.16                        | 2,897.16                        | 2,414.30                        | 8,691.48                          |
| 5151000139-3         | DISCO DURO WORKSTATION HP Z1 G5 - TORRE - INTEL CORE I7-9700 16GB PARA DISEÑO Y VIDEOS DEL ÁREA DE COMUNICACIÓN SOCIAL  | 21/10/2020    | 39,051.40      | 38.92           | 2,167.36                         | 13,004.16                       | 13,004.16                       | 10,836.80                       | 39,012.48                         |
| 5151000129-6         | SWITCH GIGABIT NO ADMINISTRABLE DE 48 PUERTOS 10/100/1000 MBPS PARA RACK MARCA TP-LINK, MODELO TL-SG1048(UN) SERIE OP28775M   | 03/10/2020    | 11,391.52      | 11.20           | 632.24                           | 3,793.44                        | 3,793.44                        | 3,161.20                        | 11,380.32                         |
| 5151000129-7         | SWITCH GIGABIT NO ADMINISTRABLE DE 24 PUERTOS 10/100/1000 MBPS PARA RACK MARCA TP-LINK, MODELO TL-SG1024(UN) SERIE 22022C1000265  | 03/10/2020    | 5,220.00       | 5.04            | 289.72                           | 1,738.32                        | 1,738.32                        | 1,448.60                        | 5,214.96                          |
| 5111000032-1         | GABINETE PARA MONTAJE EN PARED, PUERTA DE CRISTAL TEMPLADO, CUERPO FIJO CON RACK 19" DE 24 UNIDADES, DIMENSIONES 605X1155X535MM MARCA LINKEDPRO, MODELO SR1924GFP, SERIE OP27876M | 03/10/2020    | 10,834.40      | 7,583.96        | 180.58                           | 1,083.48                        | 1,083.48                        | 902.90                          | 3,250.44                          |
| 5151000140-9         | UPS DE 1350VA/815 W, TOPOLOGÍA LÍNEA INTERACTIVA, ENTRADA 120 VCA NEMA 5-15P-TIPO MINI TORRE, CON 10 TOMAS NEMA 5-15R MARCA CYBERPOWER, MODELO CP1350AVRLCDA, SERIE CTUHX2000124  | 03/10/2020    | 8,498.66       | 8.42            | 471.68                           | 2,830.08                        | 2,830.08                        | 2,358.40                        | 8,490.24                          |
| 5151000140-10        | UPS DE 1000 VA/600 W, TOPOLOGÍA LÍNEA INTERACTIVA, ENTRADA 120 VCA NEMA 5-15P, TIPO MINI TORRE, CON 9 TOMAS NEMA 5-15R, MARCA CYBERPOWER, MODELO CP1000AVRLCD, SERIE CXXHY2000014 | 03/10/2020    | 6,446.49       | 6.45            | 357.78                           | 2,146.68                        | 2,146.68                        | 1,788.90                        | 6,440.04                          |
| 5151000140-11        | UPS DE 1000 VA/600 W, TOPOLOGÍA LÍNEA INTERACTIVA, ENTRADA 120 VCA NEMA 5-15P, TIPO MINI TORRE, CON 9 TOMAS NEMA 5-15R, MARCA CYBERPOWER, MODELO CP1000AVRLCD, SERIE CXXHY2000014 | 03/10/2020    | 6,446.49       | 6.45            | 357.78                           | 2,146.68                        | 2,146.68                        | 1,788.90                        | 6,440.04                          |

# AMEALCO DE BONFIL

Del 01 de enero al 31 de octubre 2023

| Número de Inventario | Descripción   | Fecha Factura | Monto Original | Valor en libros | Depreciaciones anteriores a 2021 | Depreciación del ejercicio 2021 | Depreciación del ejercicio 2022 | Depreciación del ejercicio 2023 | Depreciación Acumulada en Balance |
|----------------------|---|---------------|----------------|-----------------|----------------------------------|---------------------------------|---------------------------------|---------------------------------|-----------------------------------|
| 5641000001-1         | Sistemas de aire acondicionado, calefacción y de refrigeración industrial y comercial, MINISPLIT MIRAGE PARA CUARTO DE RACK Y TELECOMUNICACIONES, MARCA MIRAGE, MODELO CLF120D, ELF120D, SERIE CLF120D7062017774, ELF120D7062016386 | 03/10/2020    | 18,850.00      | 13,195.12       | 314.16                           | 1,884.96                        | 1,884.96                        | 1,570.80                        | 5,654.88                          |
| 5671000194-1         | MOTODESMALEZADORA FS DM 3003 PARA ÁREA DE ASEO PÚBLICO  | 22/10/2020    | 18,320.85      | 12,824.73       | 305.34                           | 1,832.04                        | 1,832.04                        | 1,526.70                        | 5,496.12                          |
| 5671000171-12        | DESBROZADORA PARA MANTENIMIENTO DE UNIDADES DEPORTIVAS/DIRECCION DESARROLLO HUMANO  | 17/12/2020    | 11,109.27      | 7,961.55        | -                                | 1,110.96                        | 1,110.96                        | 925.80                          | 3,147.72                          |
| 5671000190-2         | PODADORA CON TRACCION PARA EL MANTENIMIENTO DE UNIDADES DEPORTIVAS/DIRECCION DESARROLLO HUMANO  | 10/12/2020    | 17,368.48      | 12,447.32       | -                                | 1,736.88                        | 1,736.88                        | 1,447.40                        | 4,921.16                          |
| 5671000185-2         | HERRAMIENTA MANUAL TOBOGAN DE ACERO INOXIDABLE  | 14/12/2020    | 61,920.80      | 44,376.46       | -                                | 6,192.12                        | 6,192.12                        | 5,160.10                        | 17,544.34                         |
| 5111000002-4         | ARCHIVERO DE METAL HORIZONTAL DE 4 GAVETAS DE 91.6X2X133.6 FABRICADO EN LAMINA CAL. 22, MARCA LA PIEDAD COLOR NEGRO/DIRECCION DE FINANZAS   | 10/12/2020    | 11,081.48      | 7,941.58        | -                                | 1,108.20                        | 1,108.20                        | 923.50                          | 3,139.90                          |
| 5671000190-3         | PODADORA PARA MANTENIMIENTO DE AREAS DE PARQUES Y JARDINES/DIRECCION DE SERVICIOS PUBLICOS MUNICIPALES  | 18/12/2020    | 14,427.52      | 10,339.70       | -                                | 1,442.76                        | 1,442.76                        | 1,202.30                        | 4,087.82                          |
| 5411000003-1         | CAMION FREIGHTLINER MOD. M2106 35K EUROV 2020, SERIE NO. 3ALACYF38LDMC566, MOTOR NO. 926984U1267595 CLAVE VEHICULAR 2550157, TRANSMISION EATON FULLER FS-6406A EQUIPADO CON CAJA COMPACTADORA Y ROTULADO/MAQ-DSP-FORTAMUN-007/2020  | 23/12/2020    | 1,766,100.00   | 765,310.00      | -                                | 353,220.00                      | 353,220.00                      | 294,350.00                      | 1,000,790.00                      |
| 5111000063-142       | MESA PARA COMEDOR CUBIERTA FABRICADA EN FORMAICA CON BASE METALICA MODELO: MPC/180 MARCA: EAO   | 28/12/2020    | 7,754.60       | 5,557.52        | -                                | 775.44                          | 775.44                          | 646.20                          | 2,197.08                          |
| 5111000101-1         | ESTRADO PARA JUZGADOR FABRICADO EN MELANINA COLOR GRIS OSCURO CON NEGRO MODELO:EST/2.40 MARCA:EAO   | 28/12/2020    | 9,048.00       | 6,484.40        | -                                | 904.80                          | 904.80                          | 754.00                          | 2,563.60                          |

## AMEALCO DE BONFIL

Del 01 de enero al 31 de octubre 2023

| Número de Inventario | Descripción   | Fecha Factura | Monto Original | Valor en libros | Depreciaciones anteriores a 2021 | Depreciación del ejercicio 2021 | Depreciación del ejercicio 2022 | Depreciación del ejercicio 2023 | Depreciación Acumulada en Balance |
|----------------------|---|---------------|----------------|-----------------|----------------------------------|---------------------------------|---------------------------------|---------------------------------|-----------------------------------|
| 5151000128-193       | COMPUTADORA HP DE ESCRITORIO PROCESADOR INTEL CORE I3 9 GENERACION 4.2 GHZ, MEMORIA DE 8 GB RAM, MONITOR HP 21, DISCO DURO DE 1TB, INCLUYE TECLADO Y MOUSE/ EQUIPOS DE COMPUTO Y TECNOLOGIA DE LA INFORMACION/ MAQ-DAD-FEIEF-001/2020 | 29/12/2020    | 14,888.60      | 841.16          | -                                | 4,957.92                        | 4,957.92                        | 4,131.60                        | 14,047.44                         |
| 5151000128-194       | COMPUTADORA HP DE ESCRITORIO PROCESADOR INTEL CORE I3 9 GENERACION 4.2 GHZ, MEMORIA DE 8 GB RAM, MONITOR HP 21, DISCO DURO DE 1TB, INCLUYE TECLADO Y MOUSE/ EQUIPOS DE COMPUTO Y TECNOLOGIA DE LA INFORMACION/ MAQ-DAD-FEIEF-001/2020 | 29/12/2020    | 14,888.60      | 841.16          | -                                | 4,957.92                        | 4,957.92                        | 4,131.60                        | 14,047.44                         |
| 5151000128-195       | COMPUTADORA HP DE ESCRITORIO PROCESADOR INTEL CORE I3 9 GENERACION 4.2 GHZ, MEMORIA DE 8 GB RAM, MONITOR HP 21, DISCO DURO DE 1TB, INCLUYE TECLADO Y MOUSE/ EQUIPOS DE COMPUTO Y TECNOLOGIA DE LA INFORMACION/ MAQ-DAD-FEIEF-001/2020 | 29/12/2020    | 14,888.60      | 841.16          | -                                | 4,957.92                        | 4,957.92                        | 4,131.60                        | 14,047.44                         |
| 5151000128-196       | COMPUTADORA HP DE ESCRITORIO PROCESADOR INTEL CORE I3 9 GENERACION 4.2 GHZ, MEMORIA DE 8 GB RAM, MONITOR HP 21, DISCO DURO DE 1TB, INCLUYE TECLADO Y MOUSE/ EQUIPOS DE COMPUTO Y TECNOLOGIA DE LA INFORMACION/ MAQ-DAD-FEIEF-001/2020 | 29/12/2020    | 14,888.60      | 841.16          | -                                | 4,957.92                        | 4,957.92                        | 4,131.60                        | 14,047.44                         |
| 5151000128-197       | COMPUTADORA HP DE ESCRITORIO PROCESADOR INTEL CORE I3 9 GENERACION 4.2 GHZ, MEMORIA DE 8 GB RAM, MONITOR HP 21, DISCO DURO DE 1TB, INCLUYE TECLADO Y MOUSE/ EQUIPOS DE COMPUTO Y TECNOLOGIA DE LA INFORMACION/ MAQ-DAD-FEIEF-001/2020 | 29/12/2020    | 14,888.60      | 841.16          | -                                | 4,957.92                        | 4,957.92                        | 4,131.60                        | 14,047.44                         |
| 5151000128-198       | COMPUTADORA HP DE ESCRITORIO PROCESADOR INTEL CORE I3 9 GENERACION 4.2 GHZ, MEMORIA DE 8 GB RAM, MONITOR HP 21, DISCO DURO DE 1TB, INCLUYE TECLADO Y MOUSE/ EQUIPOS DE COMPUTO Y TECNOLOGIA DE LA INFORMACION/ MAQ-DAD-FEIEF-001/2020 | 29/12/2020    | 14,888.60      | 841.16          | -                                | 4,957.92                        | 4,957.92                        | 4,131.60                        | 14,047.44                         |
| 5151000128-199       | COMPUTADORA HP DE ESCRITORIO PROCESADOR INTEL CORE I3 9 GENERACION 4.2 GHZ, MEMORIA DE 8 GB RAM, MONITOR HP 21, DISCO DURO DE 1TB, INCLUYE TECLADO Y MOUSE/ EQUIPOS DE COMPUTO Y TECNOLOGIA DE LA INFORMACION/ MAQ-DAD-FEIEF-001/2020 | 29/12/2020    | 14,888.60      | 841.16          | -                                | 4,957.92                        | 4,957.92                        | 4,131.60                        | 14,047.44                         |

## AMEALCO DE BONFIL

Del 01 de enero al 31 de octubre 2023

| Número de Inventario | Descripción   | Fecha Factura | Monto Original | Valor en libros | Depreciaciones anteriores a 2021 | Depreciación del ejercicio 2021 | Depreciación del ejercicio 2022 | Depreciación del ejercicio 2023 | Depreciación Acumulada en Balance |
|----------------------|---|---------------|----------------|-----------------|----------------------------------|---------------------------------|---------------------------------|---------------------------------|-----------------------------------|
| 5151000128-200       | COMPUTADORA HP DE ESCRITORIO PROCESADOR INTEL CORE I3 9 GENERACION 4.2 GHZ, MEMORIA DE 8 GB RAM, MONITOR HP 21, DISCO DURO DE 1TB, INCLUYE TECLADO Y MOUSE/ EQUIPOS DE COMPUTO Y TECNOLOGIA DE LA INFORMACION/ MAQ-DAD-FEIEF-001/2020 | 29/12/2020    | 14,888.60      | 841.16          | -                                | 4,957.92                        | 4,957.92                        | 4,131.60                        | 14,047.44                         |
| 5151000128-201       | COMPUTADORA HP DE ESCRITORIO PROCESADOR INTEL CORE I3 9 GENERACION 4.2 GHZ, MEMORIA DE 8 GB RAM, MONITOR HP 21, DISCO DURO DE 1TB, INCLUYE TECLADO Y MOUSE/ EQUIPOS DE COMPUTO Y TECNOLOGIA DE LA INFORMACION/ MAQ-DAD-FEIEF-001/2020 | 29/12/2020    | 14,888.60      | 841.16          | -                                | 4,957.92                        | 4,957.92                        | 4,131.60                        | 14,047.44                         |
| 5151000128-202       | COMPUTADORA PC DE ESCRITORIO DELL 3681, INTEL CORE I7, I7-10700, 8 GB, DDR4 1TB, WINDOWS 10 PRO EXPANSIBLE 16GBMONITOR LCD DELL E2216HV 55.9CM  | 29/12/2020    | 29,232.00      | 1,651.54        | -                                | 9,734.28                        | 9,734.28                        | 8,111.90                        | 27,580.46                         |
| 5151000127-8         | LAPTOP LENOVO AMD A6 2.6 A 3.0 GHZ RAM 8 GB 1 TB WINDOWS 10 HOME ENTADA HDMI, USB   | 29/12/2020    | 18,026.40      | 1,018.58        | -                                | 6,002.76                        | 6,002.76                        | 5,002.30                        | 17,007.82                         |
| 5151000127-9         | LAPTOP LENOVO AMD A6 2.6 A 3.0 GHZ RAM 8 GB 1 TB WINDOWS 10 HOME ENTADA HDMI, USB   | 29/12/2020    | 18,026.40      | 1,018.58        | -                                | 6,002.76                        | 6,002.76                        | 5,002.30                        | 17,007.82                         |
| 5151000044-74        | IMPRESORA EPSON LX-350  | 29/12/2020    | 8,696.52       | 491.30          | -                                | 2,895.96                        | 2,895.96                        | 2,413.30                        | 8,205.22                          |
| 5151000044-75        | IMPRESORA EPSON LX-350  | 29/12/2020    | 8,696.52       | 491.30          | -                                | 2,895.96                        | 2,895.96                        | 2,413.30                        | 8,205.22                          |
| 5151000044-76        | IMPRESORA EPSON LX-350  | 29/12/2020    | 8,696.52       | 491.30          | -                                | 2,895.96                        | 2,895.96                        | 2,413.30                        | 8,205.22                          |
| 5151000044-77        | IMPRESORA EPSON LX-350  | 29/12/2020    | 8,696.52       | 491.30          | -                                | 2,895.96                        | 2,895.96                        | 2,413.30                        | 8,205.22                          |
| 5151000019-1         | DISCO DURO WD 20TB MY BOOK DUO DESKTOP RAID EXTERNAL HARD DRIVE-USB 3.1   | 29/12/2020    | 26,478.16      | 1,495.98        | -                                | 8,817.24                        | 8,817.24                        | 7,347.70                        | 24,982.18                         |
| 5651000004-4         | ANTENA DE TELECOMUNICACIONES ARRIOSTRADA 12MTS  | 29/12/2020    | 10,324.00      | 7,398.98        | -                                | 1,032.36                        | 1,032.36                        | 860.30                          | 2,925.02                          |
| 5211000024-7         | CONSOLA (DE CONTROL DE ILUMINACION CON 512 SALIDAS / PARAMETROS, SEA COMO CANALES DE INTENSIDAD PARA CONTROLAR DIMMERS MARCA: ETC MODELO: CS20AV, PZA)  | 30/12/2020    | 73,480.50      | 4,151.78        | -                                | 24,468.96                       | 24,468.96                       | 20,390.80                       | 69,328.72                         |

## AMEALCO DE BONFIL

Del 01 de enero al 31 de octubre 2023

| Número de Inventario | Descripción  | Fecha Factura | Monto Original | Valor en libros | Depreciaciones anteriores a 2021 | Depreciación del ejercicio 2021 | Depreciación del ejercicio 2022 | Depreciación del ejercicio 2023 | Depreciación Acumulada en Balance |
|----------------------|--|---------------|----------------|-----------------|----------------------------------|---------------------------------|---------------------------------|---------------------------------|-----------------------------------|
| 5191000191-1         | OTROS MOBILIARIOS Y EQUIPOS DE ADMINISTRACION (COMPACTA DIGITAL DE 8 CANALES - 12 ENTRADA: 4 XLR/TRS COMBO, 4 XLR, 2 ESTEREO TRS1/4", USB-2 SALIDAS PRINCIPALES XLR, 4 AUXILIARES XLR Y 2 ESTEREO MARCA: QSC MODELO: TOUCH MIX 8, PZA) | 30/12/2020    | 41,602.69      | 29,815.23       | -                                | 4,160.28                        | 4,160.28                        | 3,466.90                        | 11,787.46                         |
| 5191000192-1         | AUDIO CD (CD-R, CD-RW, ASI COMO IPOD U OTROS DISPOSITIVOS A TRAVES DE LA CONEXION MARCA: TASCAM MODELO: CD400U, PZA)   | 30/12/2020    | 5,518.07       | 3,954.75        | -                                | 551.76                          | 551.76                          | 459.80                          | 1,563.32                          |
| 5211000104-1         | EQUIPOS Y APARATOS AUDIOVISUALES (SISTEMA DE REFUERZO SONORO DE DOS VIAS QUE INCLUYE: DOS GABINETES ELECTROACUSTICOS CON ARREGLO MARCA: BOSE MODELO: MB12, MB210 PM8500, PZA)  | 30/12/2020    | 110,997.57     | 6,271.45        | -                                | 36,962.16                       | 36,962.16                       | 30,801.80                       | 104,726.12                        |
| 5211000104-2         | EQUIPOS Y APARATOS AUDIOVISUALES (SISTEMA DE MICROFONO INALAMBRICO EN BANDA G4 DIGITAL CON CAPSULAS DE MICROFONO MARCA: SHURE MODELO: GLXD14/85, PZA)  | 30/12/2020    | 14,788.44      | 835.52          | -                                | 4,924.56                        | 4,924.56                        | 4,103.80                        | 13,952.92                         |
| 5211000104-3         | EQUIPOS Y APARATOS AUDIOVISUALES (SISTEMA DE MICROFONO INALAMBRICO EN BANDA G4 DIGITAL CON CAPSULAS DE MICROFONO MARCA: SHURE MODELO: GLXD14/85, PZA)  | 30/12/2020    | 14,788.44      | 835.52          | -                                | 4,924.56                        | 4,924.56                        | 4,103.80                        | 13,952.92                         |
| 5211000092-13        | MICROFONO (DE MANO PARA VOZ, ALAMBRICO, DINAMICO, PATRON DE CAPTACION MARCA: SHURE MODELO: PGA58, PZA)   | 30/12/2020    | 1,841.78       | 104.04          | -                                | 613.32                          | 613.32                          | 511.10                          | 1,737.74                          |
| 5211000092-14        | MICROFONO (DE MANO PARA VOZ, ALAMBRICO, DINAMICO, PATRON DE CAPTACION MARCA: SHURE MODELO: PGA58, PZA)   | 30/12/2020    | 1,841.78       | 104.04          | -                                | 613.32                          | 613.32                          | 511.10                          | 1,737.74                          |
| 5211000092-15        | MICROFONO (DE MANO PARA VOZ, ALAMBRICO, DINAMICO, PATRON DE CAPTACION MARCA: SHURE MODELO: PGA58, PZA)   | 30/12/2020    | 1,841.78       | 104.04          | -                                | 613.32                          | 613.32                          | 511.10                          | 1,737.74                          |

## AMEALCO DE BONFIL

Del 01 de enero al 31 de octubre 2023

| Número de Inventario | Descripción  | Fecha Factura | Monto Original | Valor en libros | Depreciaciones anteriores a 2021 | Depreciación del ejercicio 2021 | Depreciación del ejercicio 2022 | Depreciación del ejercicio 2023 | Depreciación Acumulada en Balance |
|----------------------|--|---------------|----------------|-----------------|----------------------------------|---------------------------------|---------------------------------|---------------------------------|-----------------------------------|
| 5211000092-16        | MICROFONO (DE MANO PARA VOZ, ALAMBRICO, DINAMICO, PATRON DE CAPTACION MARCA: SHURE MODELO: PGA58, PZA)                       | 30/12/2020    | 1,841.78       | 104.04          | -                                | 613.32                          | 613.32                          | 511.10                          | 1,737.74                          |
| 5211000092-17        | MICROFONO (CARDIODE PROFESIONAL PARA INSTRUMENTOS MARCA: HSURE MODELO: PGA57, PZA)   | 30/12/2020    | 1,396.23       | 78.73           | -                                | 465.00                          | 465.00                          | 387.50                          | 1,317.50                          |
| 5211000092-18        | MICROFONO (CARDIODE PROFESIONAL PARA INSTRUMENTOS MARCA: HSURE MODELO: PGA57, PZA)   | 30/12/2020    | 1,396.23       | 78.73           | -                                | 465.00                          | 465.00                          | 387.50                          | 1,317.50                          |
| 5211000092-19        | MICROFONO (CARDIODE PROFESIONAL PARA INSTRUMENTOS MARCA: HSURE MODELO: PGA57, PZA)   | 30/12/2020    | 1,396.23       | 78.73           | -                                | 465.00                          | 465.00                          | 387.50                          | 1,317.50                          |
| 5211000092-20        | MICROFONO (CARDIODE PROFESIONAL PARA INSTRUMENTOS MARCA: HSURE MODELO: PGA57, PZA)   | 30/12/2020    | 1,396.23       | 78.73           | -                                | 465.00                          | 465.00                          | 387.50                          | 1,317.50                          |
| 5211000092-21        | MICROFONO (CARDIODE PROFESIONAL PARA INSTRUMENTOS MARCA: HSURE MODELO: PGA57, PZA)   | 30/12/2020    | 1,396.23       | 78.73           | -                                | 465.00                          | 465.00                          | 387.50                          | 1,317.50                          |
| 5211000092-22        | MICROFONO (CARDIODE PROFESIONAL PARA INSTRUMENTOS MARCA: HSURE MODELO: PGA57, PZA)   | 30/12/2020    | 1,396.23       | 78.73           | -                                | 465.00                          | 465.00                          | 387.50                          | 1,317.50                          |
| 5211000092-23        | MICROFONO (DE CONDENSADOR (ELECTRET) CAPTURA DE SONIDO LATERAL MARCA: SHURE MODELO: PGA81, PZA)                              | 30/12/2020    | 2,735.13       | 154.53          | -                                | 910.80                          | 910.80                          | 759.00                          | 2,580.60                          |
| 5211000092-24        | MICROFONO (DE CONDENSADOR (ELECTRET) CAPTURA DE SONIDO LATERAL MARCA: SHURE MODELO: PGA81, PZA)                              | 30/12/2020    | 2,735.13       | 154.53          | -                                | 910.80                          | 910.80                          | 759.00                          | 2,580.60                          |
| 5661000117-1         | ACONDICIONADOR DE VOLTAJE (REGULADOR A 120 + 5 VAC, ALIMENTACION DE 97 A 141 V, MARCA: GORILA MODELO: R-9VPZA)               | 30/12/2020    | 5,133.42       | 3,678.90        | -                                | 513.36                          | 513.36                          | 427.80                          | 1,454.52                          |
| 5661000116-1         | GABINETE DE INTERRUPTORES (CON 30 ESPACIOS PARA INTERRUPTORES TERMOMAGNETICOS DE 1 POLO MARCA : SQUARE D MODELO: Q30, JUEGO) | 30/12/2020    | 48,333.33      | 34,638.81       | -                                | 4,833.36                        | 4,833.36                        | 4,027.80                        | 13,694.52                         |

## AMEALCO DE BONFIL

Del 01 de enero al 31 de octubre 2023

| Número de Inventario | Descripción   | Fecha Factura | Monto Original | Valor en libros | Depreciaciones anteriores a 2021 | Depreciación del ejercicio 2021 | Depreciación del ejercicio 2022 | Depreciación del ejercicio 2023 | Depreciación Acumulada en Balance |
|----------------------|---|---------------|----------------|-----------------|----------------------------------|---------------------------------|---------------------------------|---------------------------------|-----------------------------------|
| 5231000058-35        | CAMARA FOTOGRAFICA NIKON REFLEX MOD. D5600 AF-S DX 18-55MM F/3.5-5.6 VR INCLUYE MEMORIA SD32GB SANDISK C10 N/S:8847905  | 29/12/2020    | 27,144.00      | 1,533.50        | -                                | 9,039.00                        | 9,039.00                        | 7,532.50                        | 25,610.50                         |
| 5231000065-1         | DRONE MINIDJI MAVIC 2 FLY MORE COMBO CAMARA 4K MOD. MA2UE3WN/S:3N3BH6W00200TC   | 29/12/2020    | 28,998.84      | 1,638.36        | -                                | 9,656.64                        | 9,656.64                        | 8,047.20                        | 27,360.48                         |
| 5231000029-2         | LENTE NIKON AF-P DX 18-55MM F/3.5-5.6G VR N/S:23539336  | 29/12/2020    | 7,992.40       | 451.54          | -                                | 2,661.48                        | 2,661.48                        | 2,217.90                        | 7,540.86                          |
| 5231000029-3         | LENTE NIKON AF-P DX 70-300MM F/4.5-6.3G ED VR N/S:20687324  | 29/12/2020    | 9,425.46       | 532.42          | -                                | 3,138.72                        | 3,138.72                        | 2,615.60                        | 8,893.04                          |
| 5231000066-1         | KIT DE ILUMINACION DE PANEL DE POTENCIA ULTRA ALTA REGULABLE DE 2X160 LED PARA VIDEOCAMAS CO CAMARA DIGITAL (2 LAMPARAS, 1 CARGADOR CON 2 BATERIAS, BATERIAS CON CON FUNDA Y 2 TRIPIES)                               | 29/12/2020    | 5,086.60       | 287.50          | -                                | 1,693.80                        | 1,693.80                        | 1,411.50                        | 4,799.10                          |
| 5411000012-39        | CAMIONETANISSAN FRONTIER, NO.DE CHASIS 3N6CD33B6MK812351,NO.DE MOTOR YD25726071P.2021,2 CAJAS LATERALES,CONTENEDOR DE AGUA 450LTS,MOTO BOMBA HONDA,ESCALERA,15MTS MANGUERA MAQ-DG-FORTAMUN-008/2020                   | 30/12/2020    | 873,000.00     | 378,300.00      | -                                | 174,600.00                      | 174,600.00                      | 145,500.00                      | 494,700.00                        |
| 5971000001-55        | LICENCIAS INFORMÁTICAS E INTELLECTUALES SISTEMA ASPEL CAJAS 4.0 PARA ENTRADAS Y SALIDAS DEL ALMACEN/DIRECCION DE ADMINISTRACION   | 10/12/2020    | 4,466.00       | 252.38          | -                                | 1,487.16                        | 1,487.16                        | 1,239.30                        | 4,213.62                          |
| 5411000012-40        | GRUA HIDRAULICA TL-10/CA CON CANASTILLA, NO. SERIE 10-1-CA-00597, MONTADA SOBRE CHASIS CABINA RAM 1500 MODELO 2020 CON NO. SERIE 3C6JRAAT8LG190999 ROTULADA/ SERVICIOS PUBLICOS MUNICIPALES MAQ-DSP-FORTAMUN-006/2020 | 30/12/2020    | 1,487,120.00   | 644,418.78      | -                                | 297,423.96                      | 297,423.96                      | 247,853.30                      | 842,701.22                        |
| 5151000029-13        | EQUIPO MULTIFUNCIONES (SCANNER, COPIADORA, IMPRESORA,) PARA LAS ACTIVIDADES PROPIAS DEL JUZGADO CIVICO/DIRECCION JURIDICA   | 05/04/2021    | 7,875.24       | 1,319.04        | -                                | 1,748.32                        | 2,622.48                        | 2,185.40                        | 6,556.20                          |



## AMEALCO DE BONFIL

Del 01 de enero al 31 de octubre 2023

| Número de Inventario | Descripción   | Fecha Factura | Monto Original | Valor en libros | Depreciaciones anteriores a 2021 | Depreciación del ejercicio 2021 | Depreciación del ejercicio 2022 | Depreciación del ejercicio 2023 | Depreciación Acumulada en Balance |
|----------------------|---|---------------|----------------|-----------------|----------------------------------|---------------------------------|---------------------------------|---------------------------------|-----------------------------------|
| 5671000195-1         | SELLO METALICO PARA MARCADO DE CANALES EN EL RASTRO MUNICIPAL CON LEYENDA DE ACUERDO A NORMA "RASTRO MUNICIPAL/AMEALCO DE BONFIL QUERETARO/INSPECCIONADO Y APROBADO PARA COCCION/SADER-MEXICO"/SERVICIOS PUBLICOS MUNICIPALES | 20/04/2021    | 9,280.00       | 6,960.10        | -                                | 618.64                          | 927.96                          | 773.30                          | 2,319.90                          |
| 5111000002-5         | ARCHIVERO DE METAL HORIZONTAL DE 4 GAVETAS DE 91.6X50.2X133.6 FABRICADO EN LAMINA CAL. 22, MARCA LA PIEDAD COLOR NEGRO/DIRECCION DE FINANZAS  | 20/04/2021    | 11,081.48      | 8,310.98        | -                                | 738.80                          | 1,108.20                        | 923.50                          | 2,770.50                          |
| 5671000185-3         | HERRAMIENTA MANUAL CONTENEDOR BARRENDERO 400 LITROS 180X58X104 CMPARA EL SERVICIO DE LIMPIA/SERVICIOS PUBLICOS MUNICIPALES  | 27/04/2021    | 13,113.80      | 9,835.40        | -                                | 874.24                          | 1,311.36                        | 1,092.80                        | 3,278.40                          |
| 5671000185-4         | HERRAMIENTA MANUAL CONTENEDOR BARRENDERO 400 LITROS 180X58X104 CMPARA EL SERVICIO DE LIMPIA/SERVICIOS PUBLICOS MUNICIPALES  | 27/04/2021    | 13,113.80      | 9,835.40        | -                                | 874.24                          | 1,311.36                        | 1,092.80                        | 3,278.40                          |
| 5671000185-5         | HERRAMIENTA MANUAL CONTENEDOR BARRENDERO 200 LITROS ESTRUCTURA TUBULAR 75X110X138CM   | 27/04/2021    | 9,506.20       | 7,129.60        | -                                | 633.76                          | 950.64                          | 792.20                          | 2,376.60                          |
| 5671000185-6         | HERRAMIENTA MANUAL CONTENEDOR BARRENDERO 200 LITROS ESTRUCTURA TUBULAR 75X110X138CM   | 27/04/2021    | 9,506.20       | 7,129.60        | -                                | 633.76                          | 950.64                          | 792.20                          | 2,376.60                          |
| 5671000185-7         | HERRAMIENTA MANUAL CONTENEDOR BARRENDERO 200 LITROS ESTRUCTURA TUBULAR 75X110X138CM   | 27/04/2021    | 9,506.20       | 7,129.60        | -                                | 633.76                          | 950.64                          | 792.20                          | 2,376.60                          |
| 5671000185-8         | HERRAMIENTA MANUAL CONTENEDOR BARRENDERO 200 LITROS ESTRUCTURA TUBULAR 75X110X138CM   | 27/04/2021    | 9,506.20       | 7,129.60        | -                                | 633.76                          | 950.64                          | 792.20                          | 2,376.60                          |
| 5151000042-21        | IMPRESORA LASSERJET HP PRO M227DW VPN .G3Q75A#BGA PARA LA OFICINA DE ESTA DIRECCION/DIRECCION DE SERVICIOS PUBLICOS MUNICIPALES   | 29/04/2021    | 7,226.80       | 1,210.60        | -                                | 1,604.32                        | 2,406.48                        | 2,005.40                        | 6,016.20                          |
| 5491000013-4         | MOTOCICLETA   | 07/05/2021    | 1.00           | 1.00            | -                                | -                               | -                               | -                               | -                                 |
| 5491000013-5         | MOTOCICLETA   | 07/05/2021    | 1.00           | 1.00            | -                                | -                               | -                               | -                               | -                                 |
| 5491000013-6         | MOTOCICLETA   | 07/05/2021    | 1.00           | 1.00            | -                                | -                               | -                               | -                               | -                                 |

## AMEALCO DE BONFIL

Del 01 de enero al 31 de octubre 2023

| Número de Inventario | Descripción  | Fecha Factura | Monto Original | Valor en libros | Depreciaciones anteriores a 2021 | Depreciación del ejercicio 2021 | Depreciación del ejercicio 2022 | Depreciación del ejercicio 2023 | Depreciación Acumulada en Balance |
|----------------------|--|---------------|----------------|-----------------|----------------------------------|---------------------------------|---------------------------------|---------------------------------|-----------------------------------|
| 5671000163-10        | ESCALERA DE EXTENSIONES CON 40 ESCALONES PARA DIFERENTES ACTIVIDADES EN IMAGEN URBANA/DIRECCION DE SERVICIOS PUBLICOS MUNICIPALES  | 11/05/2021    | 6,900.47       | 5,232.97        | -                                | 402.50                          | 690.00                          | 575.00                          | 1,667.50                          |
| 5671000196-1         | MESA DE ACERO INOXIDABLE 1MT DE ANCHO X 2MTS DE LARGO X0.80CMS DE ALTURA PARA SUBSANAR OBSERVACIONES EN LA VISITA DE VERIFICACION QUE REALIZO LA (COFEPRIS) EN EL RASTRO MUNICIPAL/DIRECCION DE SERVICIOS PUBLICOS MUNICIPALES | 16/07/2021    | 28,246.00      | 21,890.74       | -                                | 1,176.90                        | 2,824.56                        | 2,353.80                        | 6,355.26                          |
| 5671000197-1         | ESTERILIZADOR DE CUCHILLOS   | 16/07/2021    | 11,344.80      | 8,792.22        | -                                | 472.70                          | 1,134.48                        | 945.40                          | 2,552.58                          |
| 5671000171-13        | DESBROZADORA, MOD SS120R (MARCA STHIL), SERIE 9141340112379, PARA DAR MANTENIMIENTO AL PARQUE RECREATIVO CERRO DE LOS GALLOS/DIRECCION DE TURISMO  | 10/08/2021    | 8,669.00       | 6,790.76        | -                                | 288.96                          | 866.88                          | 722.40                          | 1,878.24                          |
| 5671000171-14        | DESBROZADORA FS 120 R STILH SERIE 820624068  | 25/08/2021    | 9,840.16       | 7,708.16        | -                                | 328.00                          | 984.00                          | 820.00                          | 2,132.00                          |
| 5671000171-15        | DESBROZADORA FS 120 R STILH SERIE 820374450  | 25/08/2021    | 9,840.16       | 7,708.16        | -                                | 328.00                          | 984.00                          | 820.00                          | 2,132.00                          |
| 5151000140-12        | NO BREAK APC SMART- UPS LINEA INTERACTIVA, 2700W,3000VA, ENTRADA 75-154V, SALIDA 120V, 10 CONTACTIS, CON PUERTO SMARTCONNECT PARA LOS SERVIDORES DE LOS SINTEMAS SIIF Y SAACG/DIRECCION DE ADMINSTRACION                       | 10/09/2021    | 34,242.99      | 10,486.99       | -                                | 2,850.72                        | 11,402.88                       | 9,502.40                        | 23,756.00                         |
| 5111000098-7         | SILLON EJECUTIVO TAPIZADO EN TELA COLOR NEGRO, MODELO OHE-805 MARCA OFFIHO PARA EL OPTIMO DESARROLLO DE ACTIVIDADES EN ESTA DIRECCION/DIRECCION DE ORGANO INTERNO DE CONTROL   | 12/10/2021    | 7,515.64       | 6,012.52        | -                                | 125.26                          | 751.56                          | 626.30                          | 1,503.12                          |
| 5151000127-10        | LAPTOP HP ENVY X360 CONVERTIBLE 13-ay0204la PROCESADOR AMD RYZEN TM7, WINDOWS 10 HOME 64, 8 GB DE RAM DDR4-3200MHZ, 13.3" PARA LA OFICINA DEL PRESIDENTE/PRESIDENCIA   | 20/10/2021    | 25,400.00      | 8,468.24        | -                                | 1,410.98                        | 8,465.88                        | 7,054.90                        | 16,931.76                         |
| 5671000171-16        | DESBROZADORA DESBROZADORA F-120 (EQUIPO PARA EL BUEN FUNCIONAMIENTO DEL AREA DE ASEO PUBLICO PARA EL MANTENIMIENTO DE CALLES/ SERVICIOS MUNICIPALES)   | 20/10/2021    | 10,677.34      | 8,541.82        | -                                | 177.96                          | 1,067.76                        | 889.80                          | 2,135.52                          |
| 5671000171-17        | DESBROZADORA FS 120R STHIL PARA MANTENIMIENTO DEL CALLES/ASEO PUBLICO  | 20/10/2021    | 10,677.34      | 8,541.82        | -                                | 177.96                          | 1,067.76                        | 889.80                          | 2,135.52                          |

## AMEALCO DE BONFIL

Del 01 de enero al 31 de octubre 2023

| Número de Inventario | Descripción  | Fecha Factura | Monto Original | Valor en libros | Depreciaciones anteriores a 2021 | Depreciación del ejercicio 2021 | Depreciación del ejercicio 2022 | Depreciación del ejercicio 2023 | Depreciación Acumulada en Balance |
|----------------------|--|---------------|----------------|-----------------|----------------------------------|---------------------------------|---------------------------------|---------------------------------|-----------------------------------|
| 5671000171-18        | DESBROZADORA FS-120R STHIL PARA MANTENIMIENTO DE CALLES/ASEO PÚBLICO   | 20/10/2021    | 10,677.34      | 8,541.82        | -                                | 177.96                          | 1,067.76                        | 889.80                          | 2,135.52                          |
| 5151000124-28        | TELEFONO IPHONE 11 PANTALLA 6.1" 128 GB COLOR NEGRO PARA ÁREA DE COMUNICACIÓN E IMAGEN                                   | 03/11/2021    | 16,238.84      | 5,874.35        | -                                | 450.63                          | 5,407.56                        | 4,506.30                        | 10,364.49                         |
| 5211000011-1         | BAFLE BOCINA ACTIVO AUDIOCENTER 2000 WATTS DE 12" PARA PERIFONEO / COORDINACIÓN DE EVENTOS                               | 03/11/2021    | 14,442.00      | 5,224.29        | -                                | 400.77                          | 4,809.24                        | 4,007.70                        | 9,217.71                          |
| 5211000011-2         | BAFLE BOCINA ACTIVO AUDIOCENTER 2000 WATTS DE 12" PARA PERIFONEO / COORDINACIÓN DE EVENTOS                               | 03/11/2021    | 14,442.00      | 5,224.29        | -                                | 400.77                          | 4,809.24                        | 4,007.70                        | 9,217.71                          |
| 5151000128-203       | COMPUTADORA HP 280 G5 SGG INTEL CORE i3 10100 DISCO DURO 1TB RAM 8GB WIN. 10 PARA EL ÁREA DE CAJAS/DIRECCIÓN DE FINANZAS | 25/11/2021    | 13,206.60      | 4,769.97        | -                                | 366.81                          | 4,401.72                        | 3,668.10                        | 8,436.63                          |
| 5151000128-204       | COMPUTADORA HP 280 G5 SGG INTEL CORE i3 10100 DISCO DURO 1TB RAM 8GB WIN. 10 PARA EL ÁREA DE CAJAS/DIRECCIÓN DE FINANZAS | 25/11/2021    | 13,206.60      | 4,769.97        | -                                | 366.81                          | 4,401.72                        | 3,668.10                        | 8,436.63                          |
| 5151000042-22        | IMPRESORA HP LASER JET PRO M404DW, BLANCO Y NEGRO LASER, INALAMBRICA   | 25/11/2021    | 8,916.92       | 3,225.80        | -                                | 247.44                          | 2,969.28                        | 2,474.40                        | 5,691.12                          |
| 5151000042-23        | IMPRESORA HP LASER JET PRO M404DW, BLANCO Y NEGRO LASER, INALAMBRICA   | 25/11/2021    | 8,916.92       | 3,225.80        | -                                | 247.44                          | 2,969.28                        | 2,474.40                        | 5,691.12                          |
| 5151000127-11        | LAPTOP MARCA HP, MODELO 245, (2S9FOLT#ABM), 8GB 14" AMD RYZEN 3 PARA PRESIDENCIA MUNICIPAL                               | 25/11/2021    | 13,902.60      | 5,021.15        | -                                | 386.15                          | 4,633.80                        | 3,861.50                        | 8,881.45                          |
| 5151000127-12        | LAPTOP MARCA HP, MODELO 245, (2S9FOLT#ABM), 8GB 14" AMD RYZEN 3 PARA LA DIRECCIÓN DE FINANZAS                            | 25/11/2021    | 13,902.60      | 5,021.15        | -                                | 386.15                          | 4,633.80                        | 3,861.50                        | 8,881.45                          |
| 5151000127-13        | LAPTOP MARCA HP, MODELO 245, (2S9FOLT#ABM), 8GB 14" AMD RYZEN 3 PARA LA DIRECCIÓN DEL DEPORTE                            | 25/11/2021    | 13,902.60      | 5,021.15        | -                                | 386.15                          | 4,633.80                        | 3,861.50                        | 8,881.45                          |
| 5151000127-14        | LAPTOP MARCA HP, MODELO 245, (2S9FOLT#ABM), 8GB 14" AMD RYZEN 3 PARA LA DIRECCIÓN DE OBRAS PÚBLICAS                      | 25/11/2021    | 13,902.60      | 5,021.15        | -                                | 386.15                          | 4,633.80                        | 3,861.50                        | 8,881.45                          |
| 5151000127-15        | LAPTOP MARCA HP, MODELO 245, (2S9FOLT#ABM), 8GB 14" AMD RYZEN 3 PARA DIRECCIÓN JURÍDICA                                  | 25/11/2021    | 13,902.60      | 5,021.15        | -                                | 386.15                          | 4,633.80                        | 3,861.50                        | 8,881.45                          |

## AMEALCO DE BONFIL

Del 01 de enero al 31 de octubre 2023

| Número de Inventario | Descripción   | Fecha Factura | Monto Original | Valor en libros | Depreciaciones anteriores a 2021 | Depreciación del ejercicio 2021 | Depreciación del ejercicio 2022 | Depreciación del ejercicio 2023 | Depreciación Acumulada en Balance |
|----------------------|---|---------------|----------------|-----------------|----------------------------------|---------------------------------|---------------------------------|---------------------------------|-----------------------------------|
| 5151000127-16        | LAPTOP MARCA HP, MODELO 245, (2S9FOLT#ABM), 8GB 14" AMD RYZEN 3 PARA LA DIRECCIÓN DE DESARROLLO RURAL   | 25/11/2021    | 13,902.60      | 5,021.15        | -                                | 386.15                          | 4,633.80                        | 3,861.50                        | 8,881.45                          |
| 5151000127-17        | LAPTOP MARCA HP, MODELO 245, (2S9FOLT#ABM), 8GB 14" AMD RYZEN 3 PARA LA DIRECCIÓN DE DESARROLLO HUMANO  | 25/11/2021    | 13,902.60      | 5,021.15        | -                                | 386.15                          | 4,633.80                        | 3,861.50                        | 8,881.45                          |
| 5151000127-18        | LAPTOP MARCA HP, MODELO 245, (2S9FOLT#ABM), 8GB 14" AMD RYZEN 3 PARA LA DIRECCIÓN DE DESARROLLO HUMANO  | 25/11/2021    | 13,902.60      | 5,021.15        | -                                | 386.15                          | 4,633.80                        | 3,861.50                        | 8,881.45                          |
| 5151000127-19        | LAPTOP MARCA HP, MODELO 245, (2S9FOLT#ABM), 8GB 14" AMD RYZEN 3 PARA LA DIRECCIÓN DE GOBIERNO   | 25/11/2021    | 13,902.60      | 5,021.15        | -                                | 386.15                          | 4,633.80                        | 3,861.50                        | 8,881.45                          |
| 5151000127-20        | LAPTOP MARCA HP, MODELO 245, (2S9FOLT#ABM), 8GB 14" AMD RYZEN 3 PARA DIRECCIÓN DE ADMINISTRACIÓN  | 25/11/2021    | 13,902.60      | 5,021.15        | -                                | 386.15                          | 4,633.80                        | 3,861.50                        | 8,881.45                          |
| 5151000127-21        | LAPTOP MARCA HP, MODELO 245, (2S9FOLT#ABM), 8GB 14" AMD RYZEN 3 PARA DIRECCIÓN DE ADMINISTRACIÓN  | 25/11/2021    | 13,902.60      | 5,021.15        | -                                | 386.15                          | 4,633.80                        | 3,861.50                        | 8,881.45                          |
| 5151000127-22        | LAPTOP MARCA HP, MODELO 245, (2S9FOLT#ABM), 8GB 14" AMD RYZEN 3 PARA SECRETARIA DEL AYUNTAMIENTO  | 25/11/2021    | 13,902.60      | 5,021.15        | -                                | 386.15                          | 4,633.80                        | 3,861.50                        | 8,881.45                          |
| 5151000127-23        | LAPTOP MARCA HP, MODELO 245, (2S9FOLT#ABM), 8GB 14" AMD RYZEN 3 PARA CONTRALORÍA  | 25/11/2021    | 13,902.60      | 5,021.15        | -                                | 386.15                          | 4,633.80                        | 3,861.50                        | 8,881.45                          |
| 5151000127-24        | MARCA HP, MODELO 245, (2S9FOLT#ABM), 8GB 14" AMD RYZEN 3 PARA DIRECCIÓN DE TURISMO  | 25/11/2021    | 13,902.60      | 5,021.15        | -                                | 386.15                          | 4,633.80                        | 3,861.50                        | 8,881.45                          |
| 5151000128-205       | LENOVO COMPUTADORA DE ESCRITORIO LENOVO V50S 071MB 11 EE S0D200 –INTEL CORE I7 10ª GEN 17 -10700 OCTA-CORE (8 NUCLEOS) 2.90GHZ -16 GB RAM DDR4 SDRAM – 512GB SSD – WINDOWS 10 PRO | 03/12/2021    | 27,750.00      | 10,793.28       | -                                | -                               | 9,249.12                        | 7,707.60                        | 16,956.72                         |
| 5151000128-206       | LAPTOP MARCA ASUS EXPERTBOOK, PANTALLA 14", CORE I7 10510U, DISCO SSD 512GB, RAM 16GB, WINDOWS 10 PRO   | 03/12/2021    | 28,199.99      | 10,968.27       | -                                | -                               | 9,399.12                        | 7,832.60                        | 17,231.72                         |
| 5151000124-29        | TELEFONOS (IPHONE 13 PRO 128 GB GRAFITO PANTALLA 6.7") ADQUISICION DE TELEFONIA CELULAR / DIRECCION DE FINANZAS   | 10/12/2021    | 30,158.84      | 11,746.82       | -                                | -                               | 10,042.92                       | 8,369.10                        | 18,412.02                         |
| 5211000059-6         | PANTALLA DE 43" MARCA SANYO ROKU SMART LCD PARA EL ÁREA DE PRESIDENCIA  | 08/12/2021    | 6,994.80       | 2,720.64        | -                                | -                               | 2,331.36                        | 1,942.80                        | 4,274.16                          |
| 5191000008-5         | BANDERA REGLAMENTARIA DE MEXICO EXTERIOR DE 8X14 MTS. ESCUDO SUBLIMADO/SEGURIDAD PÚBLICA  | 07/12/2021    | 33,280.40      | 27,178.92       | -                                | -                               | 3,328.08                        | 2,773.40                        | 6,101.48                          |

## AMEALCO DE BONFIL

Del 01 de enero al 31 de octubre 2023

| Número de Inventario | Descripción  | Fecha Factura | Monto Original | Valor en libros | Depreciaciones anteriores a 2021 | Depreciación del ejercicio 2021 | Depreciación del ejercicio 2022 | Depreciación del ejercicio 2023 | Depreciación Acumulada en Balance |
|----------------------|--|---------------|----------------|-----------------|----------------------------------|---------------------------------|---------------------------------|---------------------------------|-----------------------------------|
| 5151000029-14        | EQUIPO MULTIFUNCIONES (SCANNER, COPIADORA, IMPRESORA,) EQUIPO CANON IMAGE RUNNER ADVANCE COLOR 5560I; No. SERIE WXC-04700 No. EQUIPO 11326 PARA ÁREA DE COMUNICACIÓN SOCIAL  | 07/12/2021    | 83,984.00      | 32,711.68       | -                                | -                               | 27,966.72                       | 23,305.60                       | 51,272.32                         |
| 5211000049-1         | MICRÓFONO SHURE MODELO BLX288 PG288 INALAMBRICO PARA ÁREA DE EVENTOS/COORDINACIÓN DE EVENTOS   | 14/12/2021    | 17,278.20      | 6,720.40        | -                                | -                               | 5,758.80                        | 4,799.00                        | 10,557.80                         |
| 5211000049-2         | MICRÓFONO SHURE MODELO BLX288 PG288 INALAMBRICO PARA ÁREA DE EVENTOS/COORDINACIÓN DE EVENTOS   | 14/12/2021    | 17,278.20      | 6,720.40        | -                                | -                               | 5,758.80                        | 4,799.00                        | 10,557.80                         |
| 5151000124-31        | TELEFONOS (SMARTPHONE GAMA ALTA) ADQUISICION DE EQUIPO DE TELEFONIA CELULAR / ORGANO INTERNO DE CONTROL  | 14/12/2021    | 30,158.84      | 11,746.82       | -                                | -                               | 10,042.92                       | 8,369.10                        | 18,412.02                         |
| 5151000135-3         | ESCANER KODAK ALARIS MODELO S3120 COLOR, ESCANEADO DUPLEX USB 3.2 NEGRO/BLANCO RESOLUCIÓN 600X600 DPI, 120 PPM ADF PARA LA DIRECCIÓN DE FINANZAS   | 16/12/2021    | 121,678.20     | 47,326.78       | -                                | -                               | 40,555.32                       | 33,796.10                       | 74,351.42                         |
| 5151000044-78        | IMPRESORA HP M507 DN NP.1PV87A LÁSER MONOCROMÁTICA LASER JET   | 17/12/2021    | 23,078.20      | 8,988.96        | -                                | -                               | 7,685.04                        | 6,404.20                        | 14,089.24                         |
| 5151000044-79        | IMPRESORA HP M507 DN NP.1PV87A LÁSER MONOCROMÁTICA LASER JET   | 17/12/2021    | 23,078.20      | 8,988.96        | -                                | -                               | 7,685.04                        | 6,404.20                        | 14,089.24                         |
| 5611000005-1         | FUMIGADOR (AERONAVE AGRAS T30, CONTROL REMOTO CON PANTALLA INTEGRADA, BATERIA PARA CONTROL REMOTO, CARGADOR DUAL PARA BATERIAS DE RADIO, CORREA PARA CONTROL REMOTO, 2 BATER.CARGADOR PARA BATERIAS T30) ADQUISICIÓN DE DRONE AGRAS T30 / DESARROLLO RURAL | 17/12/2021    | 479,005.87     | 391,188.03      | -                                | -                               | 47,900.64                       | 39,917.20                       | 87,817.84                         |
| 5151000128-207       | Impresora Multifuncional Doble Carta Kyocera Taskalfa 3212 i   | 29/12/2021    | 81,200.00      | 31,627.40       | -                                | -                               | 27,039.60                       | 22,533.00                       | 49,572.60                         |
| 5151000128-208       | Computadora de escritorio Desktop DELL core i 5 DD 1 TB 8 GB RAM Windows 11  | 29/12/2021    | 27,666.00      | 10,760.76       | -                                | -                               | 9,221.04                        | 7,684.20                        | 16,905.24                         |
| 5151000128-209       | Computadora de escritorio Desktop DELL core i 5 DD 1 TB 8 GB RAM Windows 11  | 29/12/2021    | 27,666.00      | 10,760.76       | -                                | -                               | 9,221.04                        | 7,684.20                        | 16,905.24                         |
| 5151000128-210       | Computadora de escritorio Desktop DELL core i 5 DD 1 TB 8 GB RAM Windows 11  | 29/12/2021    | 27,666.00      | 10,760.76       | -                                | -                               | 9,221.04                        | 7,684.20                        | 16,905.24                         |

## AMEALCO DE BONFIL

Del 01 de enero al 31 de octubre 2023

| Número de Inventario | Descripción   | Fecha Factura | Monto Original | Valor en libros | Depreciaciones anteriores a 2021 | Depreciación del ejercicio 2021 | Depreciación del ejercicio 2022 | Depreciación del ejercicio 2023 | Depreciación Acumulada en Balance |
|----------------------|---|---------------|----------------|-----------------|----------------------------------|---------------------------------|---------------------------------|---------------------------------|-----------------------------------|
| 5151000128-211       | Computadora de escritorio Desktop DELL core i 5 DD 1 TB 8 GB RAM Windows 11 | 29/12/2021    | 27,666.00      | 10,760.76       | -                                | -                               | 9,221.04                        | 7,684.20                        | 16,905.24                         |
| 5151000128-212       | Computadora de escritorio Desktop DELL core i 5 DD 1 TB 8 GB RAM Windows 11 | 29/12/2021    | 27,666.00      | 10,760.76       | -                                | -                               | 9,221.04                        | 7,684.20                        | 16,905.24                         |
| 5151000128-213       | Computadora de escritorio Desktop DELL core i 5 DD 1 TB 8 GB RAM Windows 11 | 29/12/2021    | 27,666.00      | 10,760.76       | -                                | -                               | 9,221.04                        | 7,684.20                        | 16,905.24                         |
| 5151000128-214       | Computadora de escritorio Desktop DELL core i 5 DD 1 TB 8 GB RAM Windows 11 | 29/12/2021    | 27,666.00      | 10,760.76       | -                                | -                               | 9,221.04                        | 7,684.20                        | 16,905.24                         |
| 5151000128-215       | Computadora de escritorio Desktop DELL core i 5 DD 1 TB 8 GB RAM Windows 11 | 29/12/2021    | 27,666.00      | 10,760.76       | -                                | -                               | 9,221.04                        | 7,684.20                        | 16,905.24                         |
| 5151000128-216       | Laptop HP 245 gb 14" AMD R3 DD 1 TB 8 GB RAM Windows 10                     | 29/12/2021    | 18,386.00      | 7,151.26        | -                                | -                               | 6,128.04                        | 5,106.70                        | 11,234.74                         |
| 5151000128-217       | Laptop HP 245 gb 14" AMD R3 DD 1 TB 8 GB RAM Windows 10                     | 29/12/2021    | 18,386.00      | 7,151.26        | -                                | -                               | 6,128.04                        | 5,106.70                        | 11,234.74                         |
| 5151000128-218       | Laptop HP 245 gb 14" AMD R3 DD 1 TB 8 GB RAM Windows 10                     | 29/12/2021    | 18,386.00      | 7,151.26        | -                                | -                               | 6,128.04                        | 5,106.70                        | 11,234.74                         |
| 5151000128-219       | Laptop HP 245 gb 14" AMD R3 DD 1 TB 8 GB RAM Windows 10                     | 29/12/2021    | 18,386.00      | 7,151.26        | -                                | -                               | 6,128.04                        | 5,106.70                        | 11,234.74                         |
| 5151000128-220       | Scanner Cannon image DR-g2110 600x600                                       | 29/12/2021    | 149,060.00     | 57,976.92       | -                                | -                               | 49,681.68                       | 41,401.40                       | 91,083.08                         |
| 5151000128-221       | Impresora Laser Canon LBP162dw  | 29/12/2021    | 7,540.00       | 2,936.72        | -                                | -                               | 2,510.88                        | 2,092.40                        | 4,603.28                          |
| 5151000128-222       | Impresora Laser Canon LBP162dw  | 29/12/2021    | 7,540.00       | 2,936.72        | -                                | -                               | 2,510.88                        | 2,092.40                        | 4,603.28                          |
| 5151000128-223       | NO BREAK 650VA VICCA  | 29/12/2021    | 2,146.00       | 835.90          | -                                | -                               | 714.60                          | 595.50                          | 1,310.10                          |
| 5151000128-224       | NO BREAK 650VA VICCA  | 29/12/2021    | 2,146.00       | 835.90          | -                                | -                               | 714.60                          | 595.50                          | 1,310.10                          |
| 5151000128-225       | Tablet Samsung Galaxy Tab A7 SM-T500  | 29/12/2021    | 6,786.00       | 2,639.44        | -                                | -                               | 2,261.76                        | 1,884.80                        | 4,146.56                          |
| 5151000128-226       | Tablet Samsung Galaxy Tab A7 SM-T500  | 29/12/2021    | 6,786.00       | 2,639.44        | -                                | -                               | 2,261.76                        | 1,884.80                        | 4,146.56                          |
| 5111000028-157       | ESCRITORIO erencial melamina 16mm MEDIDA 160X80X75                          | 30/12/2021    | 9,038.80       | 7,381.76        | -                                | -                               | 903.84                          | 753.20                          | 1,657.04                          |
| 5111000028-158       | ESCRITORIO erencial melamina 16mm MEDIDA 160X80X75                          | 30/12/2021    | 9,038.80       | 7,381.76        | -                                | -                               | 903.84                          | 753.20                          | 1,657.04                          |
| 5111000028-159       | ESCRITORIO erencial melamina 16mm MEDIDA 160X80X75                          | 30/12/2021    | 9,038.80       | 7,381.76        | -                                | -                               | 903.84                          | 753.20                          | 1,657.04                          |
| 5111000002-6         | ARCHIVERO DE METAL: o tamaño oficina 4 gavetas de melamina                  | 30/12/2021    | 10,556.00      | 8,620.66        | -                                | -                               | 1,055.64                        | 879.70                          | 1,935.34                          |

## AMEALCO DE BONFIL

Del 01 de enero al 31 de octubre 2023

| Número de Inventario | Descripción  | Fecha Factura | Monto Original | Valor en libros | Depreciaciones anteriores a 2021 | Depreciación del ejercicio 2021 | Depreciación del ejercicio 2022 | Depreciación del ejercicio 2023 | Depreciación Acumulada en Balance |
|----------------------|--|---------------|----------------|-----------------|----------------------------------|---------------------------------|---------------------------------|---------------------------------|-----------------------------------|
| 5111000002-7         | ARCHIVERO DE METAL: o tamaño oficio 4 gavetas de melanina  | 30/12/2021    | 10,556.00      | 8,620.66        | -                                | -                               | 1,055.64                        | 879.70                          | 1,935.34                          |
| 5111000002-8         | ARCHIVERO DE METAL: o tamaño oficio 4 gavetas de melanina  | 30/12/2021    | 10,556.00      | 8,620.66        | -                                | -                               | 1,055.64                        | 879.70                          | 1,935.34                          |
| 5111000002-9         | Archivero oficio 4 gavetas de melamina 16mm  | 30/12/2021    | 10,556.00      | 8,620.66        | -                                | -                               | 1,055.64                        | 879.70                          | 1,935.34                          |
| 5111000002-10        | Archivero oficio 4 gavetas de melamina 16mm  | 30/12/2021    | 10,556.00      | 8,620.66        | -                                | -                               | 1,055.64                        | 879.70                          | 1,935.34                          |
| 5111000002-11        | Archivero oficio 4 gavetas de melamina 16mm  | 30/12/2021    | 10,556.00      | 8,620.66        | -                                | -                               | 1,055.64                        | 879.70                          | 1,935.34                          |
| 5151000089-5         | SERVIDOR: HPE ProLiant ML350 Gen10 Tower Intel Xeon S 4210R 10-Core  | 31/12/2021    | 114,666.00     | 44,599.30       | -                                | -                               | 38,218.20                       | 31,848.50                       | 70,066.70                         |
| 5151000140-13        | NO BREAK APC: UPS Online de Conversión Dual APC by Schneider Electric S  | 31/12/2021    | 46,144.80      | 17,973.36       | -                                | -                               | 15,366.24                       | 12,805.20                       | 28,171.44                         |
| 5151000140-14        | BATERIAS APCRBC152   | 31/12/2021    | 14,244.80      | 5,548.42        | -                                | -                               | 4,743.48                        | 3,952.90                        | 8,696.38                          |
| 5151000140-15        | BATERIAS APCRBC152   | 31/12/2021    | 14,244.80      | 5,548.42        | -                                | -                               | 4,743.48                        | 3,952.90                        | 8,696.38                          |
| 5811000001-13        | TERRENOS (SAN MIGUEL DEHETI)   | 17/12/2021    | 17,500,000.00  | 17,500,000.00   | -                                | -                               | -                               | -                               | -                                 |
| 5411000002-27        | AUTOMOVILES, CAMIONETA NISSAN NV350 URVAN 15 PASAJEROS MODELO 2022 COLOR BLANCA  | 18/01/2022    | 645,381.01     | 419,497.66      | -                                | -                               | 118,319.85                      | 107,563.50                      | 225,883.35                        |
| 5671000161-4         | BATERIAS PARA DRONE T30 / DIRECCION DE DESARROLLO AGROPECUARIO Y MEDIO AMBIENTAL   | 14/02/2022    | 17,994.13      | 14,995.13       | -                                | -                               | 1,499.50                        | 1,499.50                        | 2,999.00                          |
| 5111000029-20        | ESTANTE (ANAQUEL DE ARMAS) ADQUISICION DE ANAQUEL PARA ARMAS / DIRECCION DE SEGURIDAD PUBLICA Y TRANSITO MUNICIPAL   | 25/02/2022    | 29,000.00      | 24,166.60       | -                                | -                               | 2,416.70                        | 2,416.70                        | 4,833.40                          |
| 5151000079-2         | PROCESADOR DE COMPUTADORA (COMPUTADORA AUSUS GAMING ROG STRIX G10DK-R516G512-H1 A MD RY ZEN 5 5600X 16GB RAM 1TB HDD-512GB SSD NVIDIA RTX3060 12 GB WINSOWS HOME)                | 02/02/2022    | 50,860.20      | 22,607.40       | -                                | -                               | 14,126.40                       | 14,126.40                       | 28,252.80                         |
| 5971000001-56        | LICENCIAS INFORMÁTICAS E INTELLECTUALES, ADQUISICION DE MATERIAL PARA INSTALACION DE RELOJES CHECADORES EN DIFERENTES AREAS DE PRESIDENCIA MUNICIPAL/DIRECCION DE ADMINISTRACION | 01/03/2022    | 29,090.48      | 12,945.28       | -                                | -                               | 8,072.60                        | 8,072.60                        | 16,145.20                         |
| 5151000139-4         | DISCO DURO HEWLETT PACKARD ENTERPRISE 765455-B21, 2000 GB DE 2 TERAS PARA EL AREA DE ADMINISTRACION/DIRECCION DE ADMINISTRACION  | 01/03/2022    | 14,326.00      | 6,367.80        | -                                | -                               | 3,979.10                        | 3,979.10                        | 7,958.20                          |

## AMEALCO DE BONFIL

Del 01 de enero al 31 de octubre 2023

| Número de Inventario | Descripción   | Fecha Factura | Monto Original | Valor en libros | Depreciaciones anteriores a 2021 | Depreciación del ejercicio 2021 | Depreciación del ejercicio 2022 | Depreciación del ejercicio 2023 | Depreciación Acumulada en Balance |
|----------------------|---|---------------|----------------|-----------------|----------------------------------|---------------------------------|---------------------------------|---------------------------------|-----------------------------------|
| 5151000139-5         | DISCO DURO HEWLETT PACKARD ENTERPRISE 765455-B21, 2000 GB DE 2 TERAS PARA EL AREA DE ADMINISTRACION/DIRECCION DE ADMINISTRACION | 01/03/2022    | 14,326.00      | 6,367.80        | -                                | -                               | 3,979.10                        | 3,979.10                        | 7,958.20                          |
| 5671000187-5         | MOTOBOMBA MARCA HONDA 4" X 4" DE 9HP PARA EL SERVICIO DE LIMPIA DE FOSAS SÉPTICAS/DIRECCIÓN DE SERVICIOS PÚBLICOS MUNICIPALES   | 28/03/2022    | 23,000.00      | 19,358.27       | -                                | -                               | 1,725.03                        | 1,916.70                        | 3,641.73                          |
| 5411000002-28        | AUTOMOVILES, CAMIONETA NISSAN FRONTIER SE TM AC MODELO 2022 COLOR BLANCA  | 31/03/2022    | 475,252.00     | 324,755.47      | -                                | -                               | 71,287.83                       | 79,208.70                       | 150,496.53                        |
| 5411000002-29        | AUTOMOVILES, CAMIONETA NISSAN FRONTIER SE TM AC MODELO 2022 COLOR BLANCA  | 31/03/2022    | 475,252.00     | 324,755.47      | -                                | -                               | 71,287.83                       | 79,208.70                       | 150,496.53                        |
| 5411000002-30        | AUTOMOVILES, CAMIONETA NISSAN FRONTIER AE TM AC MODELO 2022 COLOR BLANCA  | 31/03/2022    | 475,252.00     | 324,755.47      | -                                | -                               | 71,287.83                       | 79,208.70                       | 150,496.53                        |
| 5411000002-31        | AUTOMOVILES, CAMIONETA NISSAN FRONTIER SE AC MODELO 2022 COLOR BLANCA   | 31/03/2022    | 475,252.00     | 324,755.47      | -                                | -                               | 71,287.83                       | 79,208.70                       | 150,496.53                        |
| 5411000002-32        | AUTOMOVILES, CAMIONETA NISSAN FRONTIER SE TM AC MODELO 2022 COLOR BLANCA  | 31/03/2022    | 475,252.00     | 324,755.47      | -                                | -                               | 71,287.83                       | 79,208.70                       | 150,496.53                        |
| 5111000086-1235      | SILLAS PARA DESCANSAR   | 25/03/2022    | 8,120.00       | 6,834.27        | -                                | -                               | 609.03                          | 676.70                          | 1,285.73                          |
| 5111000086-1236      | SILLAS PARA DESCANSAR   | 25/03/2022    | 8,120.00       | 6,834.27        | -                                | -                               | 609.03                          | 676.70                          | 1,285.73                          |
| 5111000086-1237      | SILLAS PARA DESCANSAR   | 25/03/2022    | 8,120.00       | 6,834.27        | -                                | -                               | 609.03                          | 676.70                          | 1,285.73                          |
| 5111000086-1238      | SILLA PARA EJECUTIVOS   | 25/03/2022    | 11,020.00      | 9,275.23        | -                                | -                               | 826.47                          | 918.30                          | 1,744.77                          |
| 5112000009-2         | SILLONES COLOR GRIS OXFORD  | 25/03/2022    | 14,500.00      | 12,204.23       | -                                | -                               | 1,087.47                        | 1,208.30                        | 2,295.77                          |
| 5112000009-3         | SILLONES COLOR GRIS OXFORD  | 25/03/2022    | 14,500.00      | 12,204.23       | -                                | -                               | 1,087.47                        | 1,208.30                        | 2,295.77                          |
| 5111000028-160       | ESCRITORIO  | 25/03/2022    | 20,300.00      | 17,085.77       | -                                | -                               | 1,522.53                        | 1,691.70                        | 3,214.23                          |
| 5111000063-143       | MESA JUEGO DE MESA COLOR BLANCO   | 25/03/2022    | 14,500.00      | 12,204.23       | -                                | -                               | 1,087.47                        | 1,208.30                        | 2,295.77                          |



## AMEALCO DE BONFIL

Del 01 de enero al 31 de octubre 2023

| Número de Inventario | Descripción   | Fecha Factura | Monto Original | Valor en libros | Depreciaciones anteriores a 2021 | Depreciación del ejercicio 2021 | Depreciación del ejercicio 2022 | Depreciación del ejercicio 2023 | Depreciación Acumulada en Balance |
|----------------------|---|---------------|----------------|-----------------|----------------------------------|---------------------------------|---------------------------------|---------------------------------|-----------------------------------|
| 5191000191-2         | OTROS MOBILIARIOS Y EQUIPOS DE ADMINISTRACION, ESCUDO NACIONAL TALLADA EN CNC MADERA, MATERIAL PARA LA REMODELACION DE OFICINA Y SALON DE ESTA PRESIDENCIA/PRESIDENCIA MUNICIPAL        | 20/04/2022    | 22,620.00      | 19,227.00       | -                                | -                               | 1,508.00                        | 1,885.00                        | 3,393.00                          |
| 5411000002-33        | AUTOMOVILES, CAMIONETA NISSAN FRONTIER SE TM AC MODELO 2022 COLOR BLANCA  | 20/04/2022    | 475,252.00     | 332,676.34      | -                                | -                               | 63,366.96                       | 79,208.70                       | 142,575.66                        |
| 5151000147-1         | DRON DJI MAVIC AIR 2 CON CAMARA 4K  | 19/05/2022    | 29,928.00      | 15,796.75       | -                                | -                               | 5,818.75                        | 8,312.50                        | 14,131.25                         |
| 5411000012-41        | CAMIONETA SUV JEEP GRAND CHEROKEE LIMITED LUJO 2022 COLOR NEGRO CON INTERIORES BEIGE ("ADQUISICIÓN DE VEHÍCULO PARA LA PRESIDENCIA MUNICIPAL DE AMEALCO DE BONFIL, QRO." / PRESIDENCIA) | 10/05/2022    | 1,016,900.00   | 728,778.39      | -                                | -                               | 118,638.31                      | 169,483.30                      | 288,121.61                        |
| 5411000002-34        | AUTOMOVILES, CAMIONETA NISSAN NP300 ESTACAS AC TM MODELO 2022 COLOR BLANCA  | 31/05/2022    | 435,406.00     | 312,040.91      | -                                | -                               | 50,797.39                       | 72,567.70                       | 123,365.09                        |
| 5691000317-1         | CAJA DE USO RUDO PARA DRONE T30   | 16/06/2022    | 15,282.00      | 13,244.40       | -                                | -                               | 764.10                          | 1,273.50                        | 2,037.60                          |
| 5661000036-1         | GENERADOR CORRIENTE ALTERNA HIUNDAI 12000 W   | 16/06/2022    | 62,060.00      | 53,785.28       | -                                | -                               | 3,103.02                        | 5,171.70                        | 8,274.72                          |
| 5151000044-80        | IMPRESORA MULTIFUNCIONAL MARCA HP LASERJET PRO M227FDW  | 04/07/2022    | 10,266.00      | 5,992.80        | -                                | -                               | 1,424.40                        | 2,848.80                        | 4,273.20                          |
| 5151000132-2         | BOCINAS (BAFLE PROFESIONAL KEISER 15" CON MICROFONO, ETC) ADQUISICION DE BOCINA CON MICROFONO PARA EL AREA DE PREVENION DEL DELITO / SEGURIDAD PUBLICA                                  | 05/08/2022    | 11,197.99      | 6,847.63        | -                                | -                               | 1,242.96                        | 3,107.40                        | 4,350.36                          |
| 5151000128-227       | COMPUTADORA DE ESCRITORIO DELL VOSTRO 3681 CI7-10700, ADQUISICION DE COMPUTADORA DE ESCRITORIO MARCA DELL / DIRECCION DE OBRAS PUBLICAS Y DESARROLLO URBANO                             | 04/08/2022    | 21,350.18      | 13,048.18       | -                                | -                               | 2,372.00                        | 5,930.00                        | 8,302.00                          |
| 5151000135-4         | ESCANER HP SCANJET PRO 4500 FN1   | 11/08/2022    | 48,299.99      | 29,535.37       | -                                | -                               | 5,361.32                        | 13,403.30                       | 18,764.62                         |
| 5151000139-6         | DISCO DURO DE 16 TB   | 11/08/2022    | 16,799.99      | 10,267.31       | -                                | -                               | 1,866.48                        | 4,666.20                        | 6,532.68                          |

## AMEALCO DE BONFIL

Del 01 de enero al 31 de octubre 2023

| Número de Inventario | Descripción   | Fecha Factura | Monto Original | Valor en libros | Depreciaciones anteriores a 2021 | Depreciación del ejercicio 2021 | Depreciación del ejercicio 2022 | Depreciación del ejercicio 2023 | Depreciación Acumulada en Balance |
|----------------------|---|---------------|----------------|-----------------|----------------------------------|---------------------------------|---------------------------------|---------------------------------|-----------------------------------|
| 5151000128-228       | COMPUTADORA (LAPTOP HP 245 G8, AMD RYZEN 3, 3250U 8 GB RAM, 1TB HDD+128 GB SSD, PANTALLA DE 14"), ADQUISICION DE LAPTOPS HP PARA EL AREA DE PREVENCIÓN DEL DELITO / DIRECCIÓN DE SEGURIDAD PUBLICA Y TRANSITO MUNICIPAL | 15/08/2022    | 12,040.75      | 7,358.73        | -                                | -                               | 1,337.72                        | 3,344.30                        | 4,682.02                          |
| 5151000141-1         | VIDEO PROYECTOR MARCA EPSON POWERLITE W49 3LCD 3800 LUMENES, ADQUISICION DE PROYECTOR PARA EL AREA DE PREVENCIÓN DEL DELITO / DIRECCION DE SEGURIDAD PUBLICA Y TRANSITO MUNICIPAL                                       | 16/08/2022    | 20,010.00      | 12,236.08       | -                                | -                               | 2,221.12                        | 5,552.80                        | 7,773.92                          |
| 5411000012-42        | CAMIONETA NISSAN NP300 PICK UP AC   | 29/08/2022    | 443,816.00     | 340,258.98      | -                                | -                               | 29,587.72                       | 73,969.30                       | 103,557.02                        |
| 5411000012-43        | CAMIONETA NISSAN NP300 PICK UP AC   | 29/08/2022    | 443,816.00     | 340,258.98      | -                                | -                               | 29,587.72                       | 73,969.30                       | 103,557.02                        |
| 5411000012-44        | CAMIONETA NISSAN NP300 PICK UP AC   | 29/08/2022    | 443,816.00     | 340,258.98      | -                                | -                               | 29,587.72                       | 73,969.30                       | 103,557.02                        |
| 5151000128-229       | COMPUTADORA   | 11/08/2022    | 17,791.72      | 10,873.34       | -                                | -                               | 1,976.68                        | 4,941.70                        | 6,918.38                          |
| 5411000012-45        | CAMIONETA NISSAN NP300 PICK UP AC   | 13/09/2022    | 443,816.00     | 347,655.91      | -                                | -                               | 22,190.79                       | 73,969.30                       | 96,160.09                         |
| 5121000012-1         | PODIUM PRESIDENCIAL BABRICADO EN BANAK/ALL CON HERALDICA DEL MUNICIPIO DE AMEALCO DE BONFIL   | 22/09/2022    | 40,314.64      | 35,947.16       | -                                | -                               | 1,007.88                        | 3,359.60                        | 4,367.48                          |
| 5151000136-8         | MULTIFUNCIONAL BROTHER DCP-L5650DN, BLANCO Y NEGRO, LÁSER, PRINT/SCAN/COPY  | 26/09/2022    | 12,528.00      | 8,008.55        | -                                | -                               | 1,042.95                        | 3,476.50                        | 4,519.45                          |
| 5411000002-35        | AUTOMOVILES CHEVROLET AVEO PAQUETE A  | 28/09/2022    | 268,900.00     | 210,638.29      | -                                | -                               | 13,445.01                       | 44,816.70                       | 58,261.71                         |
| 5411000002-36        | AUTOMOVILES CHEVROLET AVEO PAQUETE A  | 28/09/2022    | 268,900.00     | 210,638.29      | -                                | -                               | 13,445.01                       | 44,816.70                       | 58,261.71                         |
| 5691000318-1         | TORNIQUETE  | 10/10/2022    | 142,533.40     | 128,280.04      | -                                | -                               | 2,375.56                        | 11,877.80                       | 14,253.36                         |
| 5691000318-2         | TORNIQUETE  | 10/10/2022    | 111,638.40     | 100,474.56      | -                                | -                               | 1,860.64                        | 9,303.20                        | 11,163.84                         |
| 5111000002-12        | ARCHIVERO DE METAL DE 4 GAVETAS DE MEDIDA 91.6 CM DE FRENTE, 50.2 DE FONFO Y 133.6 DE ALTURA  | 18/10/2022    | 14,181.00      | 12,762.84       | -                                | -                               | 236.36                          | 1,181.80                        | 1,418.16                          |
| 5151000128-230       | COMPUTADORA HP  | 18/10/2022    | 14,685.00      | 9,790.44        | -                                | -                               | 815.76                          | 4,078.80                        | 4,894.56                          |
| 5151000128-231       | COMPUTADORA   | 18/10/2022    | 11,398.00      | 7,599.04        | -                                | -                               | 633.16                          | 3,165.80                        | 3,798.96                          |
| 5411000012-46        | CAMIONETA NISSAN FRONTIER SE TM   | 20/10/2022    | 503,104.01     | 402,483.17      | -                                | -                               | 16,770.14                       | 83,850.70                       | 100,620.84                        |
| 5291000128-1         | MUÑECA  | 03/10/2022    | 104,400.00     | 83,520.00       | -                                | -                               | 3,480.00                        | 17,400.00                       | 20,880.00                         |

## AMEALCO DE BONFIL

Del 01 de enero al 31 de octubre 2023

| Número de Inventario | Descripción   | Fecha Factura | Monto Original | Valor en libros | Depreciaciones anteriores a 2021 | Depreciación del ejercicio 2021 | Depreciación del ejercicio 2022 | Depreciación del ejercicio 2023 | Depreciación Acumulada en Balance |
|----------------------|---|---------------|----------------|-----------------|----------------------------------|---------------------------------|---------------------------------|---------------------------------|-----------------------------------|
| 5151000140-16        | NO BREAK APC SRT3000XLA 3000VA 2700 W NEGRO   | 07/11/2022    | 44,950.00      | 31,229.04       | -                                | -                               | 1,247.36                        | 12,473.60                       | 13,720.96                         |
| 5411000012-47        | CAMIONETA NISSAN FRONTIER SE TM MODELO 2023 COLOR BLANCO  | 01/11/2022    | 511,900.00     | 409,519.96      | -                                | -                               | 17,063.34                       | 85,316.70                       | 102,380.04                        |
| 5691000318-3         | TORNQUETE   | 01/11/2022    | 125,638.39     | 113,074.51      | -                                | -                               | 2,093.98                        | 10,469.90                       | 12,563.88                         |
| 5691000318-4         | TORNQUETE   | 01/11/2022    | 93,247.99      | 83,923.15       | -                                | -                               | 1,554.14                        | 7,770.70                        | 9,324.84                          |
| 5231000058-36        | CAMARA FOTOGRAFICA NARCA NIKON MODELO D7500   | 14/11/2022    | 53,839.08      | 37,389.90       | -                                | -                               | 1,495.38                        | 14,953.80                       | 16,449.18                         |
| 5231000058-37        | CAMARA FOTOGRAFICA NARCA NIKON MODELO D7500   | 14/11/2022    | 53,839.08      | 37,389.90       | -                                | -                               | 1,495.38                        | 14,953.80                       | 16,449.18                         |
| 5211000104-4         | EQUIPOS Y APARATOS AUDIOVISUALES, PANTALLA DE 9 X 7 METROS, CON SISTEMA CONSISTENTE EN PROYECTOR DE 7000 LUMENES, EQUIPO DE SONORIZACIÓN, BLU RAY, CUERDAS Y ACNLAJES | 14/11/2022    | 227,647.68     | 158,095.67      | -                                | -                               | 6,322.91                        | 63,229.10                       | 69,552.01                         |
| 5151000128-232       | COMPUTADORA CHIP M1 DE APPLE  | 14/11/2022    | 48,952.00      | 33,995.96       | -                                | -                               | 1,359.64                        | 13,596.40                       | 14,956.04                         |
| 5151000128-233       | COMPUTADORA CHIP M1 DE APPLE  | 14/11/2022    | 48,952.00      | 33,995.96       | -                                | -                               | 1,359.64                        | 13,596.40                       | 14,956.04                         |
| 5671000171-19        | DESBROZADORA  | 14/11/2022    | 10,912.38      | 9,912.04        | -                                | -                               | 90.94                           | 909.40                          | 1,000.34                          |
| 5671000171-20        | DESBROZADORA  | 14/11/2022    | 10,912.38      | 9,912.04        | -                                | -                               | 90.94                           | 909.40                          | 1,000.34                          |
| 5671000190-4         | PODADORA DE 22" MARCA HONDA   | 22/11/2022    | 21,781.00      | 19,784.39       | -                                | -                               | 181.51                          | 1,815.10                        | 1,996.61                          |
| 5671000171-21        | DESBROZADORA STHILL 120   | 22/11/2022    | 11,505.00      | 10,450.32       | -                                | -                               | 95.88                           | 958.80                          | 1,054.68                          |
| 5691000170-4         | ESTACIÓN TOTAL DE TOPOGRAFÍA, GPS, SISTEMA GNSS RTK V30 PLUS  | 16/11/2022    | 362,999.99     | 329,724.99      | -                                | -                               | 3,025.00                        | 30,250.00                       | 33,275.00                         |
| 5691000319-1         | DESPACHADOR DE PAPEL INOXIDABLE   | 25/11/2022    | 25,288.00      | 22,969.97       | -                                | -                               | 210.73                          | 2,107.30                        | 2,318.03                          |
| 5691000319-2         | DESPACHADOR DE PAPEL INOXIDABLE   | 25/11/2022    | 25,288.00      | 22,969.97       | -                                | -                               | 210.73                          | 2,107.30                        | 2,318.03                          |
| 5691000319-3         | DESPACHADOR DE PAPEL INOXIDABLE   | 25/11/2022    | 25,288.00      | 22,969.97       | -                                | -                               | 210.73                          | 2,107.30                        | 2,318.03                          |
| 5151000140-17        | NO BREAK (MONITOREP DE MENSAJES, 4)   | 25/11/2022    | 14,836.40      | 10,307.59       | -                                | -                               | 411.71                          | 4,117.10                        | 4,528.81                          |
| 5151000140-18        | NO BREAK (MONITOREP DE MENSAJES, 4)   | 25/11/2022    | 14,836.40      | 10,307.59       | -                                | -                               | 411.71                          | 4,117.10                        | 4,528.81                          |
| 5151000136-9         | MULTIFUNCIONAL HP SMART TANK 670 TINTA CONTINUA   | 03/12/2022    | 8,744.23       | 6,317.73        | -                                | -                               | -                               | 2,426.50                        | 2,426.50                          |
| 5111000098-8         | SILLON EJECUTIVO (SILLON PARA SALA DE ESPERA)   | 08/12/2022    | 10,556.00      | 9,676.30        | -                                | -                               | -                               | 879.70                          | 879.70                            |
| 5111000098-9         | SILLON EJECUTIVO (SILLON PARA SALA DE ESPERA)   | 08/12/2022    | 10,556.00      | 9,676.30        | -                                | -                               | -                               | 879.70                          | 879.70                            |

## AMEALCO DE BONFIL

Del 01 de enero al 31 de octubre 2023

| Número de Inventario | Descripción           | Fecha Factura | Monto Original | Valor en libros | Depreciaciones anteriores a 2021 | Depreciación del ejercicio 2021 | Depreciación del ejercicio 2022 | Depreciación del ejercicio 2023 | Depreciación Acumulada en Balance |
|----------------------|-----------------------|---------------|----------------|-----------------|----------------------------------|---------------------------------|---------------------------------|---------------------------------|-----------------------------------|
| 5691000320-1         | POSTE CONICO CIRCULAR | 16/12/2022    | 16,182.00      | 14,833.50       | -                                | -                               | -                               | 1,348.50                        | 1,348.50                          |
| 5691000320-2         | POSTE CONICO CIRCULAR | 16/12/2022    | 16,182.00      | 14,833.50       | -                                | -                               | -                               | 1,348.50                        | 1,348.50                          |
| 5691000320-3         | POSTE CONICO CIRCULAR | 16/12/2022    | 16,182.00      | 14,833.50       | -                                | -                               | -                               | 1,348.50                        | 1,348.50                          |
| 5691000320-4         | POSTE CONICO CIRCULAR | 16/12/2022    | 16,182.00      | 14,833.50       | -                                | -                               | -                               | 1,348.50                        | 1,348.50                          |
| 5691000320-5         | POSTE CONICO CIRCULAR | 16/12/2022    | 16,182.00      | 14,833.50       | -                                | -                               | -                               | 1,348.50                        | 1,348.50                          |
| 5691000320-6         | POSTE CONICO CIRCULAR | 16/12/2022    | 16,182.00      | 14,833.50       | -                                | -                               | -                               | 1,348.50                        | 1,348.50                          |
| 5691000320-7         | POSTE CONICO CIRCULAR | 16/12/2022    | 16,182.00      | 14,833.50       | -                                | -                               | -                               | 1,348.50                        | 1,348.50                          |
| 5691000320-8         | POSTE CONICO CIRCULAR | 16/12/2022    | 16,182.00      | 14,833.50       | -                                | -                               | -                               | 1,348.50                        | 1,348.50                          |
| 5691000320-9         | POSTE CONICO CIRCULAR | 16/12/2022    | 16,182.00      | 14,833.50       | -                                | -                               | -                               | 1,348.50                        | 1,348.50                          |
| 5691000320-10        | POSTE CONICO CIRCULAR | 16/12/2022    | 16,182.00      | 14,833.50       | -                                | -                               | -                               | 1,348.50                        | 1,348.50                          |
| 5691000320-11        | POSTE CONICO CIRCULAR | 16/12/2022    | 16,182.00      | 14,833.50       | -                                | -                               | -                               | 1,348.50                        | 1,348.50                          |
| 5691000320-12        | POSTE CONICO CIRCULAR | 16/12/2022    | 16,182.00      | 14,833.50       | -                                | -                               | -                               | 1,348.50                        | 1,348.50                          |
| 5691000320-13        | POSTE CONICO CIRCULAR | 16/12/2022    | 16,182.00      | 14,833.50       | -                                | -                               | -                               | 1,348.50                        | 1,348.50                          |
| 5691000320-14        | POSTE CONICO CIRCULAR | 16/12/2022    | 16,182.00      | 14,833.50       | -                                | -                               | -                               | 1,348.50                        | 1,348.50                          |
| 5691000320-15        | POSTE CONICO CIRCULAR | 16/12/2022    | 16,182.00      | 14,833.50       | -                                | -                               | -                               | 1,348.50                        | 1,348.50                          |
| 5691000320-16        | POSTE CONICO CIRCULAR | 16/12/2022    | 16,182.00      | 14,833.50       | -                                | -                               | -                               | 1,348.50                        | 1,348.50                          |
| 5691000320-17        | POSTE CONICO CIRCULAR | 16/12/2022    | 16,182.00      | 14,833.50       | -                                | -                               | -                               | 1,348.50                        | 1,348.50                          |
| 5691000320-18        | POSTE CONICO CIRCULAR | 16/12/2022    | 16,182.00      | 14,833.50       | -                                | -                               | -                               | 1,348.50                        | 1,348.50                          |
| 5691000320-19        | POSTE CONICO CIRCULAR | 16/12/2022    | 16,182.00      | 14,833.50       | -                                | -                               | -                               | 1,348.50                        | 1,348.50                          |
| 5691000320-20        | POSTE CONICO CIRCULAR | 16/12/2022    | 16,182.00      | 14,833.50       | -                                | -                               | -                               | 1,348.50                        | 1,348.50                          |
| 5691000320-21        | POSTE CONICO CIRCULAR | 16/12/2022    | 16,182.00      | 14,833.50       | -                                | -                               | -                               | 1,348.50                        | 1,348.50                          |
| 5691000320-22        | POSTE CONICO CIRCULAR | 16/12/2022    | 16,182.00      | 14,833.50       | -                                | -                               | -                               | 1,348.50                        | 1,348.50                          |
| 5691000320-23        | POSTE CONICO CIRCULAR | 16/12/2022    | 16,182.00      | 14,833.50       | -                                | -                               | -                               | 1,348.50                        | 1,348.50                          |
| 5691000320-24        | POSTE CONICO CIRCULAR | 16/12/2022    | 16,182.00      | 14,833.50       | -                                | -                               | -                               | 1,348.50                        | 1,348.50                          |
| 5691000320-25        | POSTE CONICO CIRCULAR | 16/12/2022    | 16,182.00      | 14,833.50       | -                                | -                               | -                               | 1,348.50                        | 1,348.50                          |
| 5691000320-26        | POSTE CONICO CIRCULAR | 16/12/2022    | 16,182.00      | 14,833.50       | -                                | -                               | -                               | 1,348.50                        | 1,348.50                          |
| 5691000320-27        | POSTE CONICO CIRCULAR | 16/12/2022    | 16,182.00      | 14,833.50       | -                                | -                               | -                               | 1,348.50                        | 1,348.50                          |
| 5691000320-28        | POSTE CONICO CIRCULAR | 16/12/2022    | 16,182.00      | 14,833.50       | -                                | -                               | -                               | 1,348.50                        | 1,348.50                          |
| 5691000320-29        | POSTE CONICO CIRCULAR | 16/12/2022    | 16,182.00      | 14,833.50       | -                                | -                               | -                               | 1,348.50                        | 1,348.50                          |
| 5691000320-30        | POSTE CONICO CIRCULAR | 16/12/2022    | 16,182.00      | 14,833.50       | -                                | -                               | -                               | 1,348.50                        | 1,348.50                          |

## AMEALCO DE BONFIL

Del 01 de enero al 31 de octubre 2023

| Número de Inventario | Descripción   | Fecha Factura | Monto Original | Valor en libros | Depreciaciones anteriores a 2021 | Depreciación del ejercicio 2021 | Depreciación del ejercicio 2022 | Depreciación del ejercicio 2023 | Depreciación Acumulada en Balance |
|----------------------|---|---------------|----------------|-----------------|----------------------------------|---------------------------------|---------------------------------|---------------------------------|-----------------------------------|
| 5691000320-31        | POSTE CONICO CIRCULAR   | 16/12/2022    | 16,182.00      | 14,833.50       | -                                | -                               | -                               | 1,348.50                        | 1,348.50                          |
| 5691000320-32        | POSTE CONICO CIRCULAR   | 16/12/2022    | 16,182.00      | 14,833.50       | -                                | -                               | -                               | 1,348.50                        | 1,348.50                          |
| 5691000320-33        | POSTE CONICO CIRCULAR   | 16/12/2022    | 16,182.00      | 14,833.50       | -                                | -                               | -                               | 1,348.50                        | 1,348.50                          |
| 5691000320-34        | POSTE CONICO CIRCULAR   | 16/12/2022    | 16,182.00      | 14,833.50       | -                                | -                               | -                               | 1,348.50                        | 1,348.50                          |
| 5691000320-35        | POSTE CONICO CIRCULAR   | 16/12/2022    | 16,182.00      | 14,833.50       | -                                | -                               | -                               | 1,348.50                        | 1,348.50                          |
| 5691000320-36        | POSTE CONICO CIRCULAR   | 16/12/2022    | 16,182.00      | 14,833.50       | -                                | -                               | -                               | 1,348.50                        | 1,348.50                          |
| 5691000320-37        | POSTE CONICO CIRCULAR   | 16/12/2022    | 16,182.00      | 14,833.50       | -                                | -                               | -                               | 1,348.50                        | 1,348.50                          |
| 5112000006-28        | OTROS MUEBLES, MUEBLE MOSTRADOR   | 27/12/2022    | 20,880.00      | 19,140.00       | -                                | -                               | -                               | 1,740.00                        | 1,740.00                          |
| 5671000074-7         | MOTOSIERRA STIHL MOD MS382  | 03/02/2023    | 19,720.00      | 18,405.36       | -                                | -                               | -                               | 1,314.64                        | 1,314.64                          |
| 5411000002-37        | AUTOMOVILES CHEVROLET AVEO PAQUETE A  | 15/02/2023    | 268,900.01     | 233,046.65      | -                                | -                               | -                               | 35,853.36                       | 35,853.36                         |
| 5151000127-25        | LAPTOP HP CONVERTIBLE X360 8 GB   | 01/02/2023    | 38,413.95      | 28,811.40       | -                                | -                               | -                               | 9,602.55                        | 9,602.55                          |
| 5671000163-11        | ESCALERA DE EXTENSION DE 10 MTS. DE ALUMINIO  | 09/02/2023    | 16,820.00      | 15,698.64       | -                                | -                               | -                               | 1,121.36                        | 1,121.36                          |
| 5151000127-26        | LAPTOP MACBOOK AIR 13" CHIP M2 DISCO DURO PORTATIL  | 17/02/2023    | 29,999.00      | 23,333.24       | -                                | -                               | -                               | 6,665.76                        | 6,665.76                          |
| 0301010126-1         | INMUEBLES UTILIZADOS PARA RASTRO  | 31/03/2023    | 302,881.79     | 302,881.79      | -                                | -                               | -                               | -                               | -                                 |
| 0302010401-1         | BAÑOS PÚBLICOS  | 31/03/2023    | 1,628,535.54   | 1,628,535.54    | -                                | -                               | -                               | -                               | -                                 |
| 0302060704-1         | CIRCULADO PERIMETRAL EN PANTEON MUNICIPAL   | 31/03/2023    | 1,990,370.46   | 1,990,370.46    | -                                | -                               | -                               | -                               | -                                 |
| 0302060705-1         | RELLENO SANITARIO   | 31/03/2023    | 371,012.34     | 371,012.34      | -                                | -                               | -                               | -                               | -                                 |
| 0302060524-1         | MODULO DE SEGURIDAD PUBLICA   | 31/03/2023    | 646,150.84     | 646,150.84      | -                                | -                               | -                               | -                               | -                                 |
| 5691000321-1         | EQUIPAMIENTO DE BAÑOS PUBLICOS  | 31/03/2023    | 351,424.10     | 330,924.39      | -                                | -                               | -                               | 20,499.71                       | 20,499.71                         |
| 5691000314-6         | POSTE GALVANIZADO DE 12 MTS ICONO DE 8" A 2" CON BRAZOS PARA LAMPARA DE 3 MTS   | 12/04/2023    | 16,000.00      | 15,200.02       | -                                | -                               | -                               | 799.98                          | 799.98                            |
| 5691000322-1         | OTROS EQUIPOS, BAÑO PORTATIL COLOR ANARANJADO, PREFABRICADO EN PLASTICO REFORZADO CON FIBRA DE VIDRIO DE DIMENSIONES 1.10 DE BASE X 2.45 DE ALTURA, ASIENTO TANQUE RECEPTOR INTEGRADO | 26/04/2023    | 37,526.00      | 35,649.68       | -                                | -                               | -                               | 1,876.32                        | 1,876.32                          |

## AMEALCO DE BONFIL

Del 01 de enero al 31 de octubre 2023

| Número de Inventario | Descripción  | Fecha Factura | Monto Original | Valor en libros | Depreciaciones anteriores a 2021 | Depreciación del ejercicio 2021 | Depreciación del ejercicio 2022 | Depreciación del ejercicio 2023 | Depreciación Acumulada en Balance |
|----------------------|--|---------------|----------------|-----------------|----------------------------------|---------------------------------|---------------------------------|---------------------------------|-----------------------------------|
| 5691000322-2         | OTROS EQUIPOS, BAÑO PORTATIL COLOR ANARANJADO, PREFABRICADO EN PLASTICO REFORZADO CON FIBRA DE VIDRIO DE DIMENSIONES 1.10 DE BASE X 2.45 DE ALTURA, ASIENTO TANQUE RECEPTOR INTEGRADO            | 26/04/2023    | 37,526.00      | 35,649.68       | -                                | -                               | -                               | 1,876.32                        | 1,876.32                          |
| 5291000129-1         | Otro mobiliario y equipo educacional y recreativo, BOTARGAS DE MUÑECAS LELÉ Y MUÑECA DONXHU  | 29/04/2023    | 17,400.00      | 15,660.00       | -                                | -                               | -                               | 1,740.00                        | 1,740.00                          |
| 5291000129-2         | Otro mobiliario y equipo educacional y recreativo, BOTARGAS DE MUÑECAS LELÉ Y MUÑECA DONXHU  | 29/04/2023    | 17,400.00      | 15,660.00       | -                                | -                               | -                               | 1,740.00                        | 1,740.00                          |
| 5291000129-3         | Otro mobiliario y equipo educacional y recreativo, FUNDA PROTECTORA PARA LOS SISTEMAS DE PROYECCION MAPING, MATERIAL IMPORTADO DE USO RUDO REPELENTE AL AGUA, CON DOBLE POLIFON DE ALTA DENSIDAD | 11/05/2023    | 8,497.00       | 7,788.90        | -                                | -                               | -                               | 708.10                          | 708.10                            |
| 5291000129-4         | Otro mobiliario y equipo educacional y recreativo, FUNDA PROTECTORA PARA LOS SISTEMAS DE PROYECCION MAPING, MATERIAL IMPORTADO DE USO RUDO REPELENTE AL AGUA, CON DOBLE POLIFON DE ALTA DENSIDAD | 11/05/2023    | 8,497.00       | 7,788.90        | -                                | -                               | -                               | 708.10                          | 708.10                            |
| 5411000012-48        | CAMIONETA, CAMION TIPO PLUMA, MARCA CHEVROLET C7500, MOD 1997, SERIE 1GBM7H1C5XJ101189   | 07/06/2023    | 696,000.00     | 649,600.00      | -                                | -                               | -                               | 46,400.00                       | 46,400.00                         |
| 5151000140-19        | NO BREAK APC SMART-UPS, 2700W, 3000VA, ENTRADA 75-154V, SALIDA 120V, 10 CONTACTOS CON PUERTO SMARTCONNECT  | 07/06/2023    | 39,962.00      | 39,962.00       | -                                | -                               | -                               | -                               | -                                 |
| 5291000128-2         | MUÑECA LELE DE 1.20 MTS. DE ALTURA   | 13/06/2023    | 9,280.00       | 8,661.32        | -                                | -                               | -                               | 618.68                          | 618.68                            |
| 5651000004-5         | ANTENA SECTORIAL DE 2 COMPONENTES 90-120 GRADOS P/RADIO  | 07/07/2023    | 29,706.11      | 28,963.46       | -                                | -                               | -                               | 742.65                          | 742.65                            |
| 5651000004-6         | ANTENA SECTORIAL DE 2 COMPONENTES 90-120 GRADOS P/RADIO  | 07/07/2023    | 29,706.11      | 28,963.46       | -                                | -                               | -                               | 742.65                          | 742.65                            |
| 5321000022-1         | BAUMANÓMETRO RIESTER BIG BEN   | 13/07/2023    | 11,513.58      | 10,937.91       | -                                | -                               | -                               | 575.67                          | 575.67                            |

## AMEALCO DE BONFIL

Del 01 de enero al 31 de octubre 2023

| Número de Inventario | Descripción   | Fecha Factura | Monto Original        | Valor en libros      | Depreciaciones anteriores a 2021 | Depreciación del ejercicio 2021 | Depreciación del ejercicio 2022 | Depreciación del ejercicio 2023 | Depreciación Acumulada en Balance |
|----------------------|---|---------------|-----------------------|----------------------|----------------------------------|---------------------------------|---------------------------------|---------------------------------|-----------------------------------|
| 532100022-2          | BAUMANÓMETRO RIESTER BIG BEN  | 13/07/2023    | 11,513.58             | 10,937.91            | -                                | -                               | -                               | 575.67                          | 575.67                            |
| 5291000127-3         | AMPLIFICADOR, MARCA CLEVER SOUND KL10000 DE 10,000 RMS DE 4 CANALES | 22/07/2023    | 33,775.14             | 32,086.38            | -                                | -                               | -                               | 1,688.76                        | 1,688.76                          |
| 5151000019-2         | DISCO DURO LACIE D2 PROFESSIONAL 16 TB USB-C, NEGRO                 | 05/09/2023    | 14,422.58             | 14,021.99            | -                                | -                               | -                               | 400.59                          | 400.59                            |
| 5691000322-3         | OTROS EQUIPOS   | 30/10/2023    | 24,848.31             | 24,848.31            | -                                | -                               | -                               | -                               | -                                 |
| 5691000322-4         | OTROS EQUIPOS   | 30/10/2023    | 24,848.31             | 24,848.31            | -                                | -                               | -                               | -                               | -                                 |
| 5691000322-5         | OTROS EQUIPOS   | 30/10/2023    | 24,848.31             | 24,848.31            | -                                | -                               | -                               | -                               | -                                 |
| 5691000322-6         | OTROS EQUIPOS   | 30/10/2023    | 24,848.31             | 24,848.31            | -                                | -                               | -                               | -                               | -                                 |
| 5691000322-7         | OTROS EQUIPOS   | 30/10/2023    | 24,848.31             | 24,848.31            | -                                | -                               | -                               | -                               | -                                 |
| 5691000322-8         | OTROS EQUIPOS   | 30/10/2023    | 24,848.31             | 24,848.31            | -                                | -                               | -                               | -                               | -                                 |
| 5691000322-9         | OTROS EQUIPOS   | 30/10/2023    | 24,848.31             | 24,848.31            | -                                | -                               | -                               | -                               | -                                 |
| 5691000322-10        | OTROS EQUIPOS   | 30/10/2023    | 24,848.31             | 24,848.31            | -                                | -                               | -                               | -                               | -                                 |
| 5691000322-11        | OTROS EQUIPOS   | 30/10/2023    | 24,848.31             | 24,848.31            | -                                | -                               | -                               | -                               | -                                 |
| 5691000322-12        | OTROS EQUIPOS   | 30/10/2023    | 24,848.31             | 24,848.31            | -                                | -                               | -                               | -                               | -                                 |
|                      |   |               | <b>115,195,408.69</b> | <b>85,985,018.62</b> | <b>17,274,810.26</b>             | <b>3,432,826.93</b>             | <b>4,189,627.12</b>             | <b>4,313,125.76</b>             | <b>29,210,390.07</b>              |

b) Cambios en el porcentaje de depreciación o valor residual de los activos.

Nada que manifestar

c) Importe de los gastos capitalizados en el ejercicio, tanto financieros como de investigación y desarrollo.

Nada que manifestar

d) Riegos por tipo de cambio o tipo de interés de las inversiones financieras.

Nada que manifestar

- e) Valor activado en el ejercicio de los bienes construidos por la entidad.

Nada que manifestar

- f) Otras circunstancias de carácter significativo que afecten el activo, tales como bienes en garantía, señalados en embargos, litigios, títulos de inversiones entregados en garantías, baja significativa del valor de inversiones financieras, etc.

Solo lo manifestado en el punto 11 del apartado de otros activos.

- g) Desmantelamiento de Activos, procedimientos, implicaciones, efectos contables

Nada que manifestar

- h) Administración de activos; planeación con el objetivo de que el ente los utilice de manera más efectiva.

Cuando se adquiere un bien, se registra contablemente y se le asigna un número de inventario, se genera el resguardo a la persona que lo utilizará, para un mejor resguardo del mismo, si el bien fu extraviado o no fue resguardado debidamente o sufre algún daño por causa no imputable al trabajo para lo cual fue asignado este se repondrá o reparará haciendo el cargo correspondiente a la persona que tiene el resguardo.

Adicionalmente, se deben incluir las explicaciones de las principales variaciones en el activo, en cuadros comparativos como sigue:

- a) Inversiones en valores.

Nada que manifestar

- b) Patrimonio de organismos descentralizados

Nada que manifestar

Inversiones en empresas de participación mayoritaria.

Nada que manifestar

- c) Inversiones en empresas de participación minoritaria.

Nada que manifestar

**9. Fideicomisos, Mandatos y Análogos**

- a) Por ramo o unidad administrativa que los reporta.

Nada que manifestar



- b) Enlistar los de mayor monto de disponibilidad, relacionando aquéllos que conforman el 80% de las disponibilidades.

Nada que manifestar

**10. Reporte de la Recaudación**

- a) Análisis del comportamiento de la recaudación correspondiente al ente público o cualquier tipo de ingreso, de forma separada los ingresos locales de los federales.

| CUENTA CONTABLE | CONCEPTO                           | RECAUDADO AL 31 DE OCTUBRE 2023 |
|-----------------|------------------------------------|---------------------------------|
| 4110            | IMPUESTOS                          | 24,547,766.51                   |
| 4130            | CONTRIBUCIONES DE MEJORAS          | 956,378.00                      |
| 4140            | DERECHOS                           | 14,403,033.88                   |
| 4150            | PRODUCTOS DE TIPO CORRIENTE        | 3,065,787.07                    |
| 4160            | APROVECHAMIENTOS DE TIPO CORRIENTE | 1,854,345.79                    |
|                 | <b>TOTAL INGRESOS PROPIOS</b>      | <b>44,827,311.25</b>            |
| 4211            | PARTICIPACIONES                    | 166,581,770.68                  |
| 4212            | APORTACIONES                       | 187,549,779.29                  |
| 4213            | CONVENIOS                          | 24,905,815.01                   |
|                 | <b>TOTAL INGRESOS FEDERALES</b>    | <b>379,037,364.98</b>           |
|                 | OTROS INGRESOS                     | -                               |
| 4399-52         | OTROS INGRESOS                     | -                               |
|                 | <b>TOTAL INGRESOS</b>              | <b>423,864,676.23</b>           |

- b) Proyección de la recaudación e ingresos en el mediano plazo.

| CUENTA CONTABLE | CONCEPTO                       | INGRESO ESTIMADO 2023 |
|-----------------|--------------------------------|-----------------------|
| 4110            | IMPUESTOS                      | 23,315,375.00         |
| 4130            | CONTRIBUCIONES DE MEJORAS      | 2,000,000.00          |
| 4140            | DERECHOS                       | 20,081,500.00         |
| 4150            | PRODUCTOS                      | 200,000.00            |
| 4160            | APROVECHAMIENTOS               | 3,210,000.00          |
| 4210            | PARTICIPACIONES Y APORTACIONES | 356,463,952.00        |
|                 |                                | <b>405,270,827.00</b> |

#### 11. Información sobre la Deuda y el Reporte Analítico de la Deuda

Se informará lo siguiente:

- a) **Utilizar al menos los siguientes indicadores: deuda respecto al PIB y deuda respecto a la recaudación tomando, como mínimo, un período igual o menor a 5 años.**

Al 31 de octubre 2023 el Municipio de Amealco no cuenta con Deuda Pública contratada, solo pagos pendientes a proveedores, contratistas y acreedores diversos lo cual asciende a un monto de \$ 16,516,321.60 (Diesiseis millones quinientos diesiseis mil trescientos veintin pesos 60/100 M.N.) Reflejado en el rubro de cuentas por pagar a corto plazo del Pasivo.

- b) **Información de manera agrupada por tipo de valor gubernamental o instrumento financiero en la que se considere intereses, comisiones, tasa, perfil de vencimiento y otros gastos de la deuda.**

Nada que manifestar

#### 12. Calificaciones otorgadas

Nada que manifestar

#### 13. Proceso de Mejora

- a) **Principales Políticas de control interno**

Apego al presupuesto con racionalidad y transparencia

**b) Medidas de desempeño financiero, metas y alcance.**

Administrar los recursos de tal manera que se puedan cubrir los compromisos de todo el ejercicio

**14. Información por Segmentos**

La información financiera del ejercicio se cuenta por Unidad Responsable y por Proyecto

**15. Eventos Posteriores al Cierre**

No se cuenta con información

**16. Partes Relacionadas**

Nada que manifestar.

Bajo protesta de decir verdad declaramos que los Estados Financieros y sus Notas son razonablemente correctos y responsabilidad del emisor

---

Ing. René Mejía Montoya  
Presidente Municipal

---

C.P. Bibiana Garfias Arias  
Directora de Finanzas

---

Lic. Paulina Ventura Nicolas  
Síndico Municipal