

NOTAS A LOS ESTADOS FINANCIEROS

a) NOTAS DE GESTIÓN ADMINISTRATIVA

1. Autorización e Historia

El Municipio de Amealco es una de las poblaciones más antiguas del Estado de Querétaro, pues fue fundada en el año de 1538 muy probablemente por los conquistadores Fernando de Tapia y Nicolás de San Luis Montañés. Hacia finales del siglo XVIII la entonces Villa de Amealco estaba sujeta a la jurisdicción de San Jerónimo Aculco y se dice que en el año de 1820 arribó a lo que hoy es la cabecera Municipal un grupo de españoles y franceses con el propósito de explorar la industria maderera la cual llegó a cobrar tal auge que esta zona se colocó como una de las más importantes abastecedoras de madera de la ciudad de México. La palabra Amealco significa “lugar de manantiales” o “donde brota el agua por entre las rocas”.

En el año de 1985 por acuerdo de la legislatura del Estado el Municipio lleva agregado el nombre de Bonfil, como homenaje al C. Alfredo Vladimir Bonfil, quien fue un líder campesino a nivel nacional y ministro de la Secretaría de Agricultura y Ganadería.

En el Municipio existen 34 comunidades de origen otomí, es uno de los municipios con mayor población indígena.

AÑO	ACONTECIMIENTO
Época Prehispánica	Grupos otomíes y chichimecas realizaron los primeros asentamientos en la región, como consecuencia de su salida del valle de México hacia esta zona.
1538	Fue fundado el Municipio por los conquistadores Fernando de Tapia y Nicolás de San Luis Montañés
1748	Se formó el primer padrón general de Amealco.
1820	Se asentó un grupo de españoles y franceses en la cabecera municipal con el propósito de explotar los bosques de la zona; dando lugar a la primera traza urbana y arquitectónica del poblado. Durante la colonia Amealco se caracterizó por la explotación intensiva de sus bosques gran parte de la cual se transportaba a la capital de la Nueva España, donde también se enviaba a Europa y Estados Unidos de Norteamérica.
1825	La Constitución Política del Estado de Querétaro divide al territorio estatal, considerando a Amealco como Distrito.
1912	En la época de la Revolución Mexicana, Amealco fue escenario de varios combates entre carrancistas, zapatistas y villistas.
1934	Se inició el Reparto ejidal
1941	La Ley Orgánica del Municipio Libre de Querétaro reconoce a Amealco formalmente como entidad autónoma municipal, integrante del estado de Querétaro.
1950	Se inauguró la Línea y la oficina de Telégrafos Nacionales de la Cabecera Municipal.

2. Panorama Económico y Financiero

El Municipio opera por la captación de sus ingresos propios, las Participaciones y Aportaciones Federales así como los convenios que se llegasen autorizar, la captación de los ingresos del Municipio de Amealco de Bonfil depende en gran medida de las Participaciones, Aportaciones y Convenios, la mayor parte de las obras y acciones se realizan con los recursos federales por lo cual la toma de decisiones se deriva del techo financiero que se asigne al municipio respecto a los Convenios y las Aportaciones, al cierre del mes de febrero 2024 el municipio se encuentra sano financieramente debido a que no se tiene deuda pública.

3. Organización y Objeto Social

a) Objeto social

Prestación de Servicios Públicos y dotar de Servicios Públicos a la Población.

b) Principal actividad

Prestación de Servicios Públicos.

c) Ejercicio fiscal

Del 01 de enero al 31 de diciembre 2024

d) Régimen jurídico

Persona Moral sin Fines de Lucro, tributa en los términos del Título III de la Ley del Impuesto Sobre la Renta (LISR).

e) Consideraciones fiscales del ente: revelar el tipo de contribuciones que esté obligado a pagar o retener.

Entero mensual del ISR de Sueldos y Salarios, Entero de las retenciones mensuales del ISR por la prestación de servicios profesionales, arrendamiento y del Régimen Simplificado de Confianza (RESICO), declaración Informativa Múltiple, a nivel Estatal entero del Impuesto Sobre Nóminas (3%), entero de las Multas Federales No Fiscales, Entero de las Retenciones del 5 al millar por Supervisión y vigilancia en los contratos de Obra Pública.

f) Estructura Organizacional Básica:

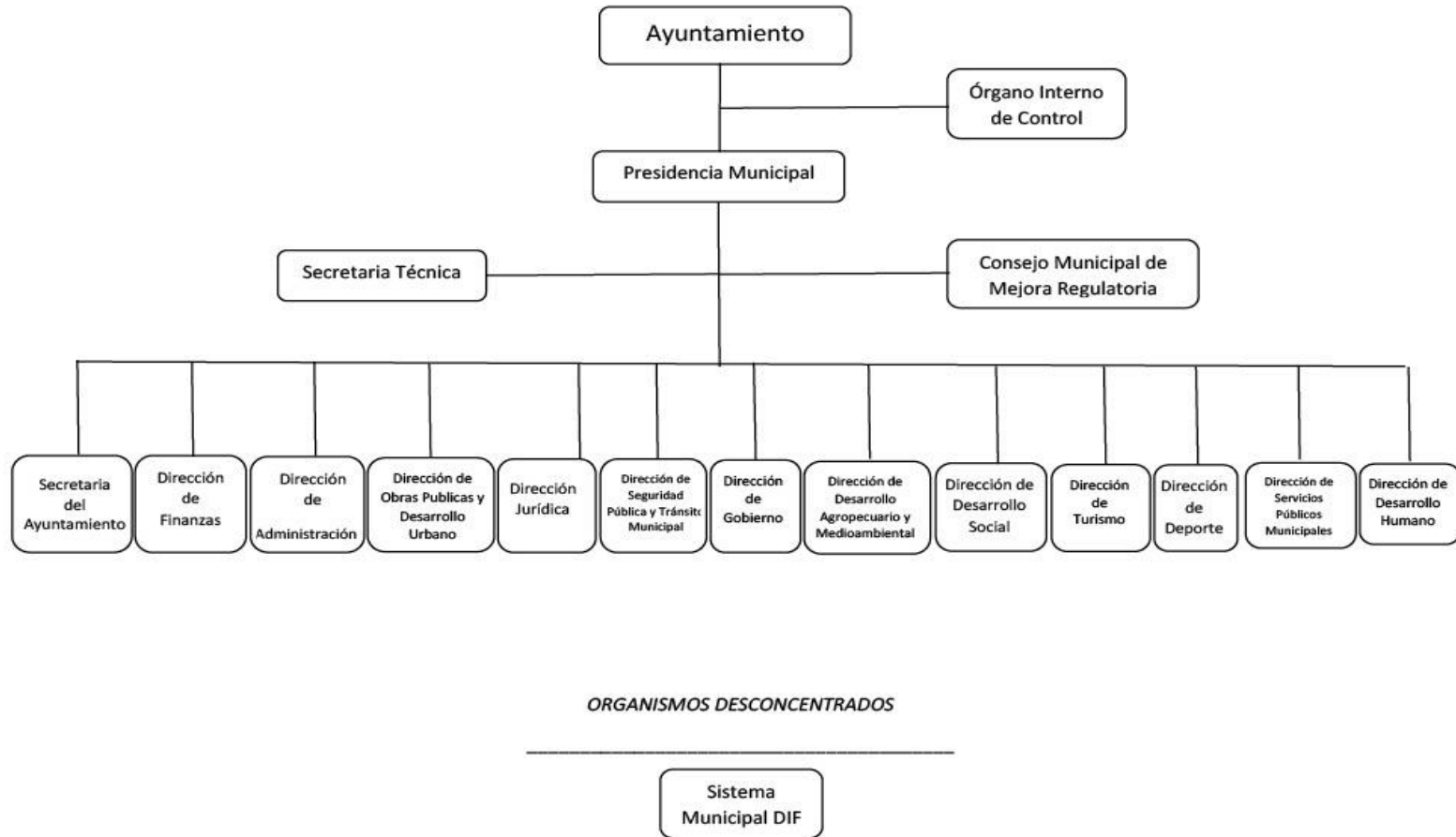

g) **Fideicomisos, mandatos y análogos de los cuales es fideicomitente o fiduciario**

El Municipio de Amealco no cuenta con Fideicomisos, mandatos y análogos.

4. Bases de Preparación de los Estados Financieros

a) **Si se ha observado la normatividad emitida por el CONAC y las disposiciones legales aplicables.**

Los Estados Financieros se presentan en cumplimiento a lo previsto en la Ley General de Contabilidad Gubernamental, la información contable y presupuestal del Municipio de Amealco de Bonfil atendiendo lo establecido en los artículos 46,48, 49 y 52 de la Ley General de Contabilidad Gubernamental (LGCG) así como de la Normatividad emitida por el Consejo Nacional de Armonización Contable (CONAC), además atendiendo lo establecido en la Ley de Fiscalización Superior Y Rendición de Cuentas del Estado de Querétaro, Ley de Hacienda para los Municipios del Estado de Querétaro, Ley Orgánica Municipal del Estado de Querétaro, Ley de Ingresos para el Municipio de Amealco de Bonfil , Ley de Disciplina Financieras para las entidades y Municipios y las otras disposiciones aplicables para los Municipios del Estado de Querétaro.

b) **La normatividad aplicada para el reconocimiento, valuación y revelación de los diferentes rubros de la información financiera, así como las bases de medición utilizadas para la elaboración de los estados financieros; por ejemplo: costo histórico, valor de realización, valor razonable, valor de recuperación o cualquier otro método empleado y los criterios de aplicación de los mismos.**

El total de las operaciones están reconocidas a su Costo Histórico.

c) **Postulados básicos.**

Los emitidos por CONAC: Sustancia Económica, Entes Públicos, Existencia Permanente, Revelación Suficiente, Importancia Relativa, Registro e Integración Presupuestaria, Consolidación de la información Financiera Devengo Contable, Valuación, Dualidad Económica, Consistencia.

d) **Normatividad supletoria. En caso de emplear varios grupos de normatividades (normatividades supletorias), deberá realizar la justificación razonable correspondiente.**

No se Aplica Normatividad Supletoria.

e) **Para las entidades que por primera vez estén implementando la base devengado de acuerdo a la Ley de Contabilidad, deberán:**

- Revelar las nuevas políticas de reconocimiento;

De acuerdo a la normatividad emitida por el CONAC

Ingresos: Devengado. - Cuando exista Jurídicamente el Derecho de Cobro; Recaudado: Cuando existe el cobro en efectivo o cualquier otro medio de pago.

Egresos: Comprometido, Devengado, Ejercido y Pagado.

- Su plan de implementación;

Se inicia el registro de las operaciones en base al Devengado en un sistema contable establecido ya en forma a partir del 01 de enero de 2016, con el apoyo de este Sistema denominado Sistema Automatizado de Administración y Contabilidad Gubernamental (SAACG), proporcionado por el Instituto para el Desarrollo Técnico de las Haciendas Públicas, para el cual de manera anual se aportará una cuota por la actualización del mismo, en el cual se integra el total de las operaciones contables y presupuestales del Municipio de Amealco de Bonfil.

En el mes de enero 2022 se arranca en productivo con un nuevo sistema de ingresos denominado Sistema de Recaudación para Gobiernos Municipales (SRGM) con el apoyo del Instituto para el Desarrollo Técnico de las Haciendas Públicas, con el fin de modernizar la herramienta informática en el municipio para la recaudación de los ingresos y fortalecer el desarrollo técnico de la hacienda municipal, con el fin de administrar y simplificar la operación del área de la recaudación municipal y dar cumplimiento a la Ley General de Contabilidad Gubernamental.

- Revelar los cambios en las políticas, la clasificación y medición de las mismas, así como su impacto en la información financiera.

A lo largo de la Historia de este Ente, no se ha utilizado ningún Método para la Actualización del Valor de los Activos, Pasivos y Hacienda Pública y/o Patrimonio.

- Presentar los últimos estados financieros con la normatividad anteriormente utilizada con las nuevas políticas para fines de comparación en la transición al base devengado.

Se presentan los Estados Financieros al mes de febrero 2024 tomando como base el gasto Devengado y atendiendo a la Normatividad emitida por el CONAC

5. Políticas de Contabilidad Significativas

a) Actualización:

La Actualización se encuentra en proceso, por lo que en los Estados Financieros al mes de febrero 2024 se presentan sin actualizar.

b) Informar sobre la realización de operaciones en el extranjero y de sus efectos en la información financiera gubernamental.

No se Realizan operaciones con el Extranjero.

c) Método de valuación de la inversión en acciones en el Sector Paraestatal.

No se cuenta con Inversiones.

d) Sistema y método de valuación de inventarios.

Nada que manifestar

- e) **Beneficios a empleados: revelar el cálculo de la reserva actuarial, valor presente de los ingresos esperados comparado con el valor presente de la estimación de gastos tanto de los beneficiarios actuales como futuros.**

Se tiene una cuenta con recursos para el fondo de la reserva actuarial de pensiones y jubilaciones atendiendo a lo establecido en el artículo 18 fracción IV de la Ley de Disciplina Financiera para Entidades Federativas y Municipios y el fondo está conformado en base al estudio actuarial para el Municipio de Amealco de Bonfil Qro, desde el año 2017 y a la fecha el saldo de la cuenta aperturada para ello tiene un saldo de \$ 10,617,709.68 (Diez millones seiscientos diecisiete mil setecientos nueve pesos 68/100 M.N.) identificada como BBVA Bancomer 0112618508, integrada de excedentes de ejercicios anteriores.

- f) **Provisiones: objetivo de su creación, monto y plazo.**

Nada que manifestar

- g) **Reservas: objetivo de su creación, monto y plazo.**

No se presentan registros de Reservas

- h) **Cambios en políticas contables y corrección de errores junto con la revelación de los efectos que se tendrá en la información financiera del ente público, ya sea retrospectivos o prospectivos.**

Las correcciones de errores en la contabilidad cuando se trata del ejercicio se realizan afectando directamente el gasto o el ingreso que lo origino impactando el resultado del ejercicio, sin embargo, cuando se realiza alguna corrección de ejercicios anteriores esta se realiza impactando directamente el resultado del ejercicio anterior ya sea como ahorro o desahorro.

- i) **Reclasificaciones: Se deben revelar todos aquellos movimientos entre cuentas por efectos de cambios en los tipos de operaciones.**

Nada que manifestar.

- j) **Depuración y cancelación de saldos.**

Nada que manifestar.

6. Posición en Moneda Extranjera y Protección por Riesgo Cambiario

a) **Activos en moneda extranjera**

No Aplica

b) **Pasivos en moneda extranjera**

No Aplica

c) **Posición en moneda extranjera**

No Aplica

d) **Tipo de cambio**

No Aplica

e) **Equivalente en moneda nacional**

No Aplica

7. Reporte Analítico del Activo

a) Vida útil o porcentajes de depreciación, deterioro o amortización utilizados en los diferentes tipos de activos.

El Municipio de Amealco de Bonfil adopta para el proceso de Depreciación de Activos los porcentajes emitidos en la "Guía de vida Útil Estimada y Porcentajes de Depreciación" publicada en el diario oficial de la Federación el 15 de agosto de 2012, por lo que al cierre del mes de febrero 2024 se presentan las depreciaciones de los activos como sigue:

Número de Inventario	Descripción	Fecha Factura	Monto Original	% depreciacion	Depreciaciones anteriores a 2024	Depreciación 2024	Depreciación Acumulada en Balance	Valor en libros	Codigo
5411000012-1	CAMIONETA	21/04/2001	135,000.00	20	134,999.00	-	134,999.00	1.00	1244-1
5411000012-4	CAMIONETA	10/08/2001	204,375.00	20	204,374.00	-	204,374.00	1.00	1244-1
5411000012-6	CAMIONETA	10/07/2003	255,250.00	20	255,249.00	-	255,249.00	1.00	1244-1
5411000012-14	CAMIONETA	05/06/2007	105,000.00	20	104,999.00	-	104,999.00	1.00	1244-1

AMEALCO DE BONFIL

Del 01 de enero al 29 de febrero 2024

Número de Inventario	Descripción	Fecha Factura	Monto Original	% depreciacion	Depreciaciones anteriores a 2024	Depreciación 2024	Depreciación Acumulada en Balance	Valor en libros	Codigo
5411000012-16	CAMIONETA	05/06/2007	97,000.00	20	96,999.00	-	96,999.00	1.00	1244-1
5411000012-17	CAMIONETA	05/06/2007	132,000.00	20	131,999.00	-	131,999.00	1.00	1244-1
5411000012-18	CAMIONETA	24/07/2007	145,730.00	20	145,729.00	-	145,729.00	1.00	1244-1
5411000012-19	CAMIONETA	24/07/2007	277,096.25	20	277,095.25	-	277,095.25	1.00	1244-1
5411000012-23	CAMIONETA	25/08/2008	143,000.00	20	142,999.00	-	142,999.00	1.00	1244-1
5411000012-26	CAMIONETA	29/07/2010	135,274.00	20	135,273.00	-	135,273.00	1.00	1244-1
5411000012-27	CAMIONETA	29/07/2010	135,274.00	20	135,273.00	-	135,273.00	1.00	1244-1
5411000012-28	CAMIONETA	25/10/2010	135,274.00	20	135,273.00	-	135,273.00	1.00	1244-1
5411000012-29	CAMIONETA	11/03/2013	180,222.00	20	180,221.00	-	180,221.00	1.00	1244-1
5411000012-30	CAMIONETA	11/03/2013	180,222.00	20	180,221.00	-	180,221.00	1.00	1244-1
5411000002-6	AUTOMOVILES	15/06/2010	102,410.00	20	102,409.00	-	102,409.00	1.00	1244-1
5411000002-8	AUTOMOVILES	25/03/2013	122,206.00	20	122,205.00	-	122,205.00	1.00	1244-1
5411000010-1	TRACTOCAMIONES	30/06/2001	580,000.00	20	579,999.00	-	579,999.00	1.00	1244-1
5411000004-2	CAMIONES DE VOLTEO	30/06/2001	29,000.00	20	28,999.00	-	28,999.00	1.00	1244-1
5411000004-3	CAMIONES DE VOLTEO	07/08/2001	126,500.00	20	126,499.00	-	126,499.00	1.00	1244-1
5411000004-4	CAMIONES DE VOLTEO	09/08/2001	606,711.62	20	606,710.62	-	606,710.62	1.00	1244-1
5631000112-1	LOWBOY	18/06/2005	356,500.00	10	356,499.00	-	356,499.00	1.00	1246-3
5411000002-10	AUTOMOVILES	19/03/2013	30,522.96	20	30,521.96	-	30,521.96	1.00	1244-1
5411000012-32	CAMIONETA	04/03/2011	139,393.00	20	139,392.00	-	139,392.00	1.00	1244-1
5411000012-33	CAMIONETA	04/03/2011	139,393.00	20	139,392.00	-	139,392.00	1.00	1244-1
5411000002-11	AUTOMOVILES	19/03/2013	68,904.00	20	68,903.00	-	68,903.00	1.00	1244-1
5411000013-1	CAMIONETA CHEVROLET LINEA EXPRES VAN, 20	20/10/2016	74,080.00	20	74,079.00	-	74,079.00	1.00	1244-1
5411000002-13	AUTOMOVILES	28/11/2016	130,634.00	20	130,633.00	-	130,633.00	1.00	1244-1
5411000002-15	AUTOMOVILES	28/11/2016	130,634.00	20	130,633.00	-	130,633.00	1.00	1244-1
5411000012-34	CAMIONETA	16/12/2016	452,000.00	20	451,999.00	-	451,999.00	1.00	1244-1
5411000012-35	CAMIONETA	16/12/2016	452,000.00	20	451,999.00	-	451,999.00	1.00	1244-1

AMEALCO DE BONFIL

Del 01 de enero al 29 de febrero 2024

Número de Inventario	Descripción	Fecha Factura	Monto Original	% depreciacion	Depreciaciones anteriores a 2024	Depreciación 2024	Depreciación Acumulada en Balance	Valor en libros	Codigo
5411000012-36	CAMIONETA	16/12/2016	452,000.00	20	451,999.00	-	451,999.00	1.00	1244-1
5411000012-37	CAMIONETA	16/12/2016	452,000.00	20	451,999.00	-	451,999.00	1.00	1244-1
5411000012-38	CAMIONETA	16/12/2016	452,000.00	20	451,999.00	-	451,999.00	1.00	1244-1
5112000002-1	ARCHIVERO	10/09/2015	4,453.70	10	3,673.98	74.22	3,748.20	705.50	1241-1
5112000002-2	ARCHIVERO	10/09/2015	4,453.70	10	3,673.98	74.22	3,748.20	705.50	1241-1
5112000002-3	ARCHIVERO	10/09/2015	4,453.70	10	3,673.98	74.22	3,748.20	705.50	1241-1
5291000126-1	BAFLE	28/07/2015	2,600.00	33.3	2,599.00	-	2,599.00	1.00	1242-9
5231000058-1	CAMARA FOTOGRAFICA	27/04/2015	10,165.32	33.3	10,164.34	-	10,164.34	0.98	1242-3
5151000128-1	COMPUTADORA	10/09/2015	11,982.12	33.3	11,981.12	-	11,981.12	1.00	1241-3
5151000128-2	COMPUTADORA	10/09/2015	11,982.12	33.3	11,981.12	-	11,981.12	1.00	1241-3
5151000128-3	COMPUTADORA	10/09/2015	11,982.12	33.3	11,981.12	-	11,981.12	1.00	1241-3
5151000128-4	COMPUTADORA	10/09/2015	11,982.12	33.3	11,981.12	-	11,981.12	1.00	1241-3
5151000128-5	COMPUTADORA	10/09/2015	11,982.12	33.3	11,981.12	-	11,981.12	1.00	1241-3
5151000128-6	COMPUTADORA	10/09/2015	8,845.00	33.3	8,844.01	-	8,844.01	0.99	1241-3
5151000128-7	COMPUTADORA	10/09/2015	8,845.00	33.3	8,844.01	-	8,844.01	0.99	1241-3
5151000128-8	COMPUTADORA	10/09/2015	8,845.00	33.3	8,844.01	-	8,844.01	0.99	1241-3
5151000128-9	COMPUTADORA	10/09/2015	8,845.00	33.3	8,844.01	-	8,844.01	0.99	1241-3
5151000128-10	COMPUTADORA	10/09/2015	8,845.00	33.3	8,844.01	-	8,844.01	0.99	1241-3
5151000128-11	COMPUTADORA	10/09/2015	8,845.00	33.3	8,844.01	-	8,844.01	0.99	1241-3
5151000128-12	COMPUTADORA	10/09/2015	8,845.00	33.3	8,844.01	-	8,844.01	0.99	1241-3
5151000128-13	COMPUTADORA	10/09/2015	8,845.00	33.3	8,844.01	-	8,844.01	0.99	1241-3
5151000128-14	COMPUTADORA	10/09/2015	8,845.00	33.3	8,844.01	-	8,844.01	0.99	1241-3
5151000128-15	COMPUTADORA	10/09/2015	8,845.00	33.3	8,844.01	-	8,844.01	0.99	1241-3
5151000128-16	COMPUTADORA	10/09/2015	8,845.00	33.3	8,844.01	-	8,844.01	0.99	1241-3
5151000128-17	COMPUTADORA	10/09/2015	22,684.96	33.3	22,684.00	-	22,684.00	0.96	1241-3
5151000128-18	COMPUTADORA	10/09/2015	8,845.00	33.3	8,844.01	-	8,844.01	0.99	1241-3

AMEALCO DE BONFIL

Del 01 de enero al 29 de febrero 2024

Número de Inventario	Descripción	Fecha Factura	Monto Original	% depreciacion	Depreciaciones anteriores a 2024	Depreciación 2024	Depreciación Acumulada en Balance	Valor en libros	Codigo
5151000128-19	COMPUTADORA	10/09/2015	8,845.00	33.3	8,844.01	-	8,844.01	0.99	1241-3
5151000128-20	COMPUTADORA	10/09/2015	8,845.00	33.3	8,844.01	-	8,844.01	0.99	1241-3
5151000128-21	COMPUTADORA	14/09/2015	8,845.00	33.3	8,844.01	-	8,844.01	0.99	1241-3
5151000128-22	COMPUTADORA	10/09/2015	11,982.09	33.3	11,981.09	-	11,981.09	1.00	1241-3
5151000029-1	EQUIPO MULTIFUNCIONES (SCANNER, COPIADORA, IMPRESORA,)	10/09/2015	67,510.12	33.3	67,509.18	-	67,509.18	0.94	1241-3
5151000029-2	EQUIPO MULTIFUNCIONES (SCANNER, COPIADORA, IMPRESORA,)	10/09/2015	67,510.12	33.3	67,509.18	-	67,509.18	0.94	1241-3
5111000028-1	ESCRITORIO	10/09/2015	3,900.03	10	3,217.50	65.00	3,282.50	617.53	1241-1
5111000028-2	ESCRITORIO	10/09/2015	3,900.03	10	3,217.50	65.00	3,282.50	617.53	1241-1
5111000028-3	ESCRITORIO	10/09/2015	3,900.03	10	3,217.50	65.00	3,282.50	617.53	1241-1
5111000028-4	ESCRITORIO	10/09/2015	3,900.02	10	3,217.50	65.00	3,282.50	617.52	1241-1
5111000028-5	ESCRITORIO	10/09/2015	3,900.02	10	3,217.50	65.00	3,282.50	617.52	1241-1
5111000028-6	ESCRITORIO	25/09/2015	3,900.03	10	3,217.50	65.00	3,282.50	617.53	1241-1
5111000028-7	ESCRITORIO	10/09/2015	3,900.03	10	3,217.50	65.00	3,282.50	617.53	1241-1
5111000028-8	ESCRITORIO	10/09/2015	3,900.03	10	3,217.50	65.00	3,282.50	617.53	1241-1
5111000028-9	ESCRITORIO	10/09/2015	3,900.02	10	3,217.50	65.00	3,282.50	617.52	1241-1
5111000028-10	ESCRITORIO	10/09/2015	5,431.10	10	4,480.72	90.52	4,571.24	859.86	1241-1
5111000028-11	ESCRITORIO	10/09/2015	5,431.10	10	4,480.72	90.52	4,571.24	859.86	1241-1
5111000028-12	ESCRITORIO	10/09/2015	5,431.10	10	4,480.72	90.52	4,571.24	859.86	1241-1
5111000028-13	ESCRITORIO	10/09/2015	5,431.10	10	4,480.72	90.52	4,571.24	859.86	1241-1
5111000028-14	ESCRITORIO	10/09/2015	5,431.10	10	4,480.72	90.52	4,571.24	859.86	1241-1
5111000028-15	ESCRITORIO	10/09/2015	5,431.10	10	4,480.72	90.52	4,571.24	859.86	1241-1
5111000028-16	ESCRITORIO	10/09/2015	3,600.00	10	2,970.00	60.00	3,030.00	570.00	1241-1
5111000028-17	ESCRITORIO	10/09/2015	3,600.00	10	2,970.00	60.00	3,030.00	570.00	1241-1
5111000028-18	ESCRITORIO	10/09/2015	3,600.00	10	2,970.00	60.00	3,030.00	570.00	1241-1
5111000028-19	ESCRITORIO	10/09/2015	3,600.00	10	2,970.00	60.00	3,030.00	570.00	1241-1
5111000028-20	ESCRITORIO	10/09/2015	3,600.00	10	2,970.00	60.00	3,030.00	570.00	1241-1

AMEALCO DE BONFIL

Del 01 de enero al 29 de febrero 2024

Número de Inventario	Descripción	Fecha Factura	Monto Original	% depreciacion	Depreciaciones anteriores a 2024	Depreciación 2024	Depreciación Acumulada en Balance	Valor en libros	Codigo
5111000028-21	ESCRITORIO	10/09/2015	3,600.00	10	2,970.00	60.00	3,030.00	570.00	1241-1
5111000028-22	ESCRITORIO	10/09/2015	3,600.00	10	2,970.00	60.00	3,030.00	570.00	1241-1
5111000028-23	ESCRITORIO	10/09/2015	3,600.00	10	2,970.00	60.00	3,030.00	570.00	1241-1
5111000028-24	ESCRITORIO	10/09/2015	3,600.00	10	2,970.00	60.00	3,030.00	570.00	1241-1
5111000028-25	ESCRITORIO	10/09/2015	3,600.00	10	2,970.00	60.00	3,030.00	570.00	1241-1
5111000028-26	ESCRITORIO	10/09/2015	3,600.00	10	2,970.00	60.00	3,030.00	570.00	1241-1
5691000170-1	ESTACIÓN TOTAL DE TOPOGRAFÍA	20/02/2015	82,500.00	10	72,875.00	1,375.00	74,250.00	8,250.00	1246-9
5151000044-2	IMPRESORA	10/09/2015	5,574.96	33.3	5,574.03	-	5,574.03	0.93	1241-3
5151000044-3	IMPRESORA	10/09/2015	5,574.96	33.3	5,574.03	-	5,574.03	0.93	1241-3
5151000044-4	IMPRESORA	10/09/2015	5,574.96	33.3	5,574.03	-	5,574.03	0.93	1241-3
5151000044-5	IMPRESORA	10/09/2015	5,574.96	33.3	5,574.03	-	5,574.03	0.93	1241-3
5151000044-6	IMPRESORA	10/09/2015	5,574.96	33.3	5,574.03	-	5,574.03	0.93	1241-3
5151000044-7	IMPRESORA	10/09/2015	6,676.14	33.3	6,675.14	-	6,675.14	1.00	1241-3
5151000044-8	IMPRESORA	10/09/2015	9,698.76	33.3	9,697.76	-	9,697.76	1.00	1241-3
5151000044-9	IMPRESORA	10/09/2015	6,676.14	33.3	6,675.14	-	6,675.14	1.00	1241-3
5151000044-10	IMPRESORA	10/09/2015	6,676.14	33.3	6,675.14	-	6,675.14	1.00	1241-3
5151000044-12	IMPRESORA	10/09/2015	6,676.14	33.3	6,675.14	-	6,675.14	1.00	1241-3
5291000020-1	CARPA PROFESIONAL DE LONA PLASTIFICADA (INCLUYE EQUIPO COMPLETO)	09/09/2015	11,310.00	10	9,330.75	188.50	9,519.25	1,790.75	1242-9
5291000020-2	CARPA PROFESIONAL DE LONA PLASTIFICADA (INCLUYE EQUIPO COMPLETO)	09/09/2015	11,310.00	10	9,330.75	188.50	9,519.25	1,790.75	1242-9
5291000020-3	CARPA PROFESIONAL DE LONA PLASTIFICADA (INCLUYE EQUIPO COMPLETO)	09/09/2015	28,791.20	10	23,753.00	479.86	24,232.86	4,558.34	1242-9
5671000074-1	MOTOSIERRA	10/04/2015	9,735.00	10	8,437.39	162.26	8,599.65	1,135.35	1246-7
5191000032-1	CIRCUITO CERRADO DE TELEVISIÓN	08/07/2015	3,538.00	10	2,977.56	58.96	3,036.52	501.48	1241-9
5191000032-2	CIRCUITO CERRADO DE TELEVISIÓN	08/07/2015	3,538.00	10	2,977.56	58.96	3,036.52	501.48	1241-9
5151000130-1	RELOJ CHECADOR	10/09/2015	5,900.00	33.3	5,899.07	-	5,899.07	0.93	1241-3
5651000104-1	RADIO MOBIL	27/07/2001	9,042.50	10	9,041.50	-	9,041.50	1.00	1246-5

AMEALCO DE BONFIL

Del 01 de enero al 29 de febrero 2024

Número de Inventario	Descripción	Fecha Factura	Monto Original	% depreciacion	Depreciaciones anteriores a 2024	Depreciación 2024	Depreciación Acumulada en Balance	Valor en libros	Codigo
5111000028-27	ESCRITORIO	29/06/2001	1.00	10	-	-	-	1.00	1241-1
5671000165-1	LLAVE STILLSON	16/02/2002	1,298.35	10	1,297.35	-	1,297.35	1.00	1246-7
5151000130-2	RELOJ CHECADOR	22/08/2012	7,300.00	33.3	7,299.00	-	7,299.00	1.00	1241-3
5151000130-3	RELOJ CHECADOR	06/02/2013	5,000.00	33.3	4,999.00	-	4,999.00	1.00	1241-3
5151000129-1	SWITCH	27/12/2013	3,191.22	33.33	3,190.22	-	3,190.22	1.00	1241-3
5112000006-1	OTROS MUEBLES	09/08/2001	1,160.00	10	1,159.00	-	1,159.00	1.00	1241-1
5112000006-2	OTROS MUEBLES	29/06/2001	1.00	10	-	-	-	1.00	1241-1
5321000003-1	ALCOHOLÍMETRO	04/07/2013	24,555.26	20	24,554.26	-	24,554.26	1.00	1243-2
5321000003-2	ALCOHOLÍMETRO	04/07/2013	24,555.26	20	24,554.26	-	24,554.26	1.00	1243-2
5291000127-1	AMPLIFICADOR	07/01/2013	7,821.64	20	7,820.64	-	7,820.64	1.00	1242-9
5291000127-2	AMPLIFICADOR	31/07/2001	7,877.50	20	7,876.50	-	7,876.50	1.00	1242-9
5112000001-3	ANAQUELES	05/07/2001	1.00	10	-	-	-	1.00	1241-1
5112000001-4	ANAQUELES	05/07/2001	1.00	10	-	-	-	1.00	1241-1
5112000001-5	ANAQUELES	05/07/2001	1.00	10	-	-	-	1.00	1241-1
5112000001-6	ANAQUELES	09/07/2001	1,290.96	10	1,289.96	-	1,289.96	1.00	1241-1
5112000001-7	ANAQUELES	09/08/2001	1,023.50	10	1,022.50	-	1,022.50	1.00	1241-1
5112000001-8	ANAQUELES	14/03/2000	754.21	10	753.21	-	753.21	1.00	1241-1
5112000001-9	ANAQUELES	14/03/2000	754.21	10	753.21	-	753.21	1.00	1241-1
5112000001-10	ANAQUELES	14/03/2000	754.21	10	753.21	-	753.21	1.00	1241-1
5112000001-11	ANAQUELES	14/03/2000	754.21	10	753.21	-	753.21	1.00	1241-1
5112000001-12	ANAQUELES	14/03/2000	754.21	10	753.21	-	753.21	1.00	1241-1
5112000001-13	ANAQUELES	14/03/2000	754.21	10	753.21	-	753.21	1.00	1241-1
5112000001-14	ANAQUELES	14/03/2000	754.21	10	753.21	-	753.21	1.00	1241-1
5112000001-15	ANAQUELES	14/03/2000	754.21	10	753.21	-	753.21	1.00	1241-1
5112000001-16	ANAQUELES	29/06/2001	700.35	10	699.35	-	699.35	1.00	1241-1
5112000001-17	ANAQUELES	29/06/2001	700.35	10	699.35	-	699.35	1.00	1241-1

AMEALCO DE BONFIL

Del 01 de enero al 29 de febrero 2024

Número de Inventario	Descripción	Fecha Factura	Monto Original	% depreciacion	Depreciaciones anteriores a 2024	Depreciación 2024	Depreciación Acumulada en Balance	Valor en libros	Codigo
5112000001-18	ANAQUELES	09/07/2001	755.99	10	754.99	-	754.99	1.00	1241-1
5112000001-19	ANAQUELES	09/07/2001	755.99	10	754.99	-	754.99	1.00	1241-1
5112000001-20	ANAQUELES	09/07/2001	755.99	10	754.99	-	754.99	1.00	1241-1
5112000001-21	ANAQUELES	09/07/2001	755.99	10	754.99	-	754.99	1.00	1241-1
5112000001-22	ANAQUELES	09/07/2001	429.11	10	428.11	-	428.11	1.00	1241-1
5112000001-23	ANAQUELES	09/07/2001	429.11	10	428.11	-	428.11	1.00	1241-1
5112000001-24	ANAQUELES	29/06/2001	1.00	10	-	-	-	1.00	1241-1
5112000001-25	ANAQUELES	29/06/2001	1.00	10	-	-	-	1.00	1241-1
5112000001-26	ANAQUELES	29/06/2001	1.00	10	-	-	-	1.00	1241-1
5112000001-27	ANAQUELES	29/06/2001	1.00	10	-	-	-	1.00	1241-1
5112000001-28	ANAQUELES	29/06/2001	1.00	10	-	-	-	1.00	1241-1
5112000001-29	ANAQUELES	29/06/2001	1.00	10	-	-	-	1.00	1241-1
5112000001-30	ANAQUELES	29/06/2001	1.00	10	-	-	-	1.00	1241-1
5112000001-31	ANAQUELES	29/06/2001	1.00	10	-	-	-	1.00	1241-1
5112000001-32	ANAQUELES	29/06/2001	1.00	10	-	-	-	1.00	1241-1
5112000001-33	ANAQUELES	29/06/2001	1.00	10	-	-	-	1.00	1241-1
5112000001-48	ANAQUELES	05/07/2001	1.00	10	-	-	-	1.00	1241-1
5112000001-49	ANAQUELES	05/07/2001	1.00	10	-	-	-	1.00	1241-1
5112000001-50	ANAQUELES	05/07/2001	1.00	10	-	-	-	1.00	1241-1
5221000026-1	APARATOS DEPORTIVOS	09/07/2001	1.00	20	-	-	-	1.00	1242-2
5221000026-2	APARATOS DEPORTIVOS	09/07/2001	1.00	20	-	-	-	1.00	1242-2
5221000026-3	APARATOS DEPORTIVOS	09/07/2001	1.00	20	-	-	-	1.00	1242-2
5221000026-4	APARATOS DEPORTIVOS	09/07/2001	1.00	20	-	-	-	1.00	1242-2
5112000002-4	ARCHIVERO	30/06/2001	1.00	10	-	-	-	1.00	1241-1
5112000002-5	ARCHIVERO	13/06/2005	2,539.68	10	2,538.68	-	2,538.68	1.00	1241-1
5112000002-6	ARCHIVERO	27/09/2006	2,254.00	10	2,253.00	-	2,253.00	1.00	1241-1

AMEALCO DE BONFIL

Del 01 de enero al 29 de febrero 2024

Número de Inventario	Descripción	Fecha Factura	Monto Original	% depreciacion	Depreciaciones anteriores a 2024	Depreciación 2024	Depreciación Acumulada en Balance	Valor en libros	Codigo
5112000002-8	ARCHIVERO	27/09/2006	2,760.00	10	2,759.00	-	2,759.00	1.00	1241-1
5112000002-9	ARCHIVERO	28/06/2011	2,598.40	10	2,597.40	-	2,597.40	1.00	1241-1
5112000002-10	ARCHIVERO	27/09/2006	1,799.00	10	1,798.00	-	1,798.00	1.00	1241-1
5112000002-11	ARCHIVERO	05/06/2007	1,559.00	10	1,558.00	-	1,558.00	1.00	1241-1
5112000002-12	ARCHIVERO	07/09/2008	2,525.40	10	2,524.40	-	2,524.40	1.00	1241-1
5112000002-13	ARCHIVERO	07/09/2008	2,525.40	10	2,524.40	-	2,524.40	1.00	1241-1
5112000002-14	ARCHIVERO	07/09/2008	2,525.40	10	2,524.40	-	2,524.40	1.00	1241-1
5112000002-15	ARCHIVERO	28/02/2011	1,682.77	10	1,681.77	-	1,681.77	1.00	1241-1
5112000002-17	ARCHIVERO	02/01/2002	2,252.16	10	2,251.16	-	2,251.16	1.00	1241-1
5112000002-18	ARCHIVERO	27/09/2006	2,254.00	10	2,253.00	-	2,253.00	1.00	1241-1
5112000002-19	ARCHIVERO	12/10/2011	2,320.00	10	2,319.00	-	2,319.00	1.00	1241-1
5112000002-21	ARCHIVERO	18/03/2002	2,216.05	10	2,215.05	-	2,215.05	1.00	1241-1
5112000002-22	ARCHIVERO	29/06/2001	1.00	10	-	-	-	1.00	1241-1
5112000002-23	ARCHIVERO	04/07/2001	1,815.85	10	1,814.85	-	1,814.85	1.00	1241-1
5112000002-25	ARCHIVERO	05/10/2001	2,252.16	10	2,251.16	-	2,251.16	1.00	1241-1
5112000002-26	ARCHIVERO	05/10/2001	2,252.16	10	2,251.16	-	2,251.16	1.00	1241-1
5112000002-27	ARCHIVERO	25/07/2007	3,366.32	10	3,365.32	-	3,365.32	1.00	1241-1
5112000002-28	ARCHIVERO	06/07/2001	2,252.16	10	2,251.16	-	2,251.16	1.00	1241-1
5112000002-29	ARCHIVERO	09/08/2001	2,831.30	10	2,830.30	-	2,830.30	1.00	1241-1
5112000002-30	ARCHIVERO	14/02/2002	2,252.16	10	2,251.16	-	2,251.16	1.00	1241-1
5112000002-31	ARCHIVERO	04/05/2002	2,324.31	10	2,323.31	-	2,323.31	1.00	1241-1
5112000002-33	ARCHIVERO	06/05/2003	2,324.27	10	2,323.27	-	2,323.27	1.00	1241-1
5112000002-34	ARCHIVERO	27/09/2006	2,397.35	10	2,396.35	-	2,396.35	1.00	1241-1
5112000002-35	ARCHIVERO	02/03/2011	2,784.00	10	2,783.00	-	2,783.00	1.00	1241-1
5112000002-36	ARCHIVERO	30/07/2001	1.00	10	-	-	-	1.00	1241-1
5112000002-38	ARCHIVERO	04/07/2001	1.00	10	-	-	-	1.00	1241-1

AMEALCO DE BONFIL

Del 01 de enero al 29 de febrero 2024

Número de Inventario	Descripción	Fecha Factura	Monto Original	% depreciacion	Depreciaciones anteriores a 2024	Depreciación 2024	Depreciación Acumulada en Balance	Valor en libros	Codigo
5112000002-39	ARCHIVERO	09/07/2001	1.00	10	-	-	-	1.00	1241-1
5112000002-40	ARCHIVERO	29/06/2001	1.00	10	-	-	-	1.00	1241-1
5112000002-41	ARCHIVERO	22/10/2007	6,201.95	10	6,200.95	-	6,200.95	1.00	1241-1
5112000002-42	ARCHIVERO	29/06/2001	1.00	10	-	-	-	1.00	1241-1
5112000002-43	ARCHIVERO	29/06/2001	1.00	10	-	-	-	1.00	1241-1
5112000002-44	ARCHIVERO	21/08/2001	1,488.56	10	1,487.56	-	1,487.56	1.00	1241-1
5112000002-45	ARCHIVERO	02/01/2002	1,869.44	10	1,868.44	-	1,868.44	1.00	1241-1
5112000002-46	ARCHIVERO	02/01/2002	1,869.44	10	1,868.44	-	1,868.44	1.00	1241-1
5112000002-47	ARCHIVERO	02/01/2002	1,869.44	10	1,868.44	-	1,868.44	1.00	1241-1
5112000002-49	ARCHIVERO	29/06/2001	1.00	10	-	-	-	1.00	1241-1
5112000002-51	ARCHIVERO	29/06/2001	1.00	10	-	-	-	1.00	1241-1
5112000002-53	ARCHIVERO	29/06/2001	2,162.18	10	2,161.18	-	2,161.18	1.00	1241-1
5112000002-54	ARCHIVERO	30/07/2001	2,162.18	10	2,161.18	-	2,161.18	1.00	1241-1
5112000002-55	ARCHIVERO	29/06/2001	2,311.85	10	2,310.85	-	2,310.85	1.00	1241-1
5112000002-56	ARCHIVERO	04/07/2001	1.00	10	-	-	-	1.00	1241-1
5112000002-59	ARCHIVERO	09/08/2001	1,955.00	10	1,954.00	-	1,954.00	1.00	1241-1
5112000002-61	ARCHIVERO	09/08/2001	1,955.00	10	1,954.00	-	1,954.00	1.00	1241-1
5112000002-62	ARCHIVERO	09/08/2001	1,955.00	10	1,954.00	-	1,954.00	1.00	1241-1
5112000002-63	ARCHIVERO	30/05/2014	4,274.60	10	4,096.30	71.24	4,167.54	107.06	1241-1
5112000002-64	ARCHIVERO	30/05/2014	4,274.60	10	4,096.30	71.24	4,167.54	107.06	1241-1
5112000002-65	ARCHIVERO	30/05/2014	4,274.60	10	4,096.30	71.24	4,167.54	107.06	1241-1
5112000002-66	ARCHIVERO	30/05/2014	4,274.60	10	4,096.30	71.24	4,167.54	107.06	1241-1
5112000002-67	ARCHIVERO	30/05/2014	4,274.60	10	4,096.30	71.24	4,167.54	107.06	1241-1
5112000002-68	ARCHIVERO	30/05/2014	4,274.60	10	4,096.30	71.24	4,167.54	107.06	1241-1
5112000002-69	ARCHIVERO	30/05/2014	4,274.60	10	4,096.30	71.24	4,167.54	107.06	1241-1
5112000002-71	ARCHIVERO	09/08/2001	1,150.00	10	1,149.00	-	1,149.00	1.00	1241-1

AMEALCO DE BONFIL

Del 01 de enero al 29 de febrero 2024

Número de Inventario	Descripción	Fecha Factura	Monto Original	% depreciacion	Depreciaciones anteriores a 2024	Depreciación 2024	Depreciación Acumulada en Balance	Valor en libros	Codigo
5112000002-72	ARCHIVERO	09/08/2001	1,150.00	10	1,149.00	-	1,149.00	1.00	1241-1
5112000002-74	ARCHIVERO	09/08/2001	1,150.00	10	1,149.00	-	1,149.00	1.00	1241-1
5112000002-76	ARCHIVERO	29/04/1999	1,999.00	10	1,998.00	-	1,998.00	1.00	1241-1
5112000002-77	ARCHIVERO	05/07/2001	2,600.00	10	2,599.00	-	2,599.00	1.00	1241-1
5112000002-79	ARCHIVERO	29/06/2001	1,725.00	10	1,724.00	-	1,724.00	1.00	1241-1
5112000002-81	ARCHIVERO	26/03/2003	2,324.31	10	2,323.31	-	2,323.31	1.00	1241-1
5112000002-82	ARCHIVERO	25/06/2001	1.00	10	-	-	-	1.00	1241-1
5112000002-83	ARCHIVERO	04/07/2001	1,699.99	10	1,698.99	-	1,698.99	1.00	1241-1
5112000002-84	ARCHIVERO	04/07/2001	1,699.99	10	1,698.99	-	1,698.99	1.00	1241-1
5112000002-85	ARCHIVERO	06/05/2003	1,395.13	10	1,394.13	-	1,394.13	1.00	1241-1
5112000002-86	ARCHIVERO	06/05/2003	1,395.12	10	1,394.12	-	1,394.12	1.00	1241-1
5112000002-87	ARCHIVERO	06/05/2003	1,395.11	10	1,394.11	-	1,394.11	1.00	1241-1
5112000002-89	ARCHIVERO	06/07/2001	1.00	10	-	-	-	1.00	1241-1
5112000002-90	ARCHIVERO	06/07/2001	1.00	10	-	-	-	1.00	1241-1
5112000002-93	ARCHIVERO	07/07/2001	1.00	10	-	-	-	1.00	1241-1
5112000002-94	ARCHIVERO	07/07/2001	1.00	10	-	-	-	1.00	1241-1
5112000002-95	ARCHIVERO	07/07/2001	1.00	10	-	-	-	1.00	1241-1
5112000002-96	ARCHIVERO	07/07/2001	1.00	10	-	-	-	1.00	1241-1
5112000002-97	ARCHIVERO	09/07/2001	1,725.00	10	1,724.00	-	1,724.00	1.00	1241-1
5112000002-98	ARCHIVERO	09/07/2001	1,725.00	10	1,724.00	-	1,724.00	1.00	1241-1
5112000002-99	ARCHIVERO	29/06/2001	409.75	10	408.75	-	408.75	1.00	1241-1
5112000002-100	ARCHIVERO	29/06/2001	409.75	10	408.75	-	408.75	1.00	1241-1
5112000002-101	ARCHIVERO	05/07/2001	1.00	10	-	-	-	1.00	1241-1
5112000002-102	ARCHIVERO	05/07/2001	1.00	10	-	-	-	1.00	1241-1
5131000007-1	ESCULTURA	14/10/2014	130.49	0	-	-	-	130.49	1247-1
5131000007-2	ESCULTURA	14/10/2014	130.50	0	-	-	-	130.50	1247-1

AMEALCO DE BONFIL

Del 01 de enero al 29 de febrero 2024

Número de Inventario	Descripción	Fecha Factura	Monto Original	% depreciacion	Depreciaciones anteriores a 2024	Depreciación 2024	Depreciación Acumulada en Balance	Valor en libros	Codigo
5691000076-3	ASPERSONA	06/12/2010	4,060.00	10	4,059.00	-	4,059.00	1.00	1246-9
5691000076-4	ASPERSONA	16/01/2008	2,585.00	10	2,584.00	-	2,584.00	1.00	1246-9
5291000126-3	BAFLE	07/09/2008	2,792.00	20	2,791.00	-	2,791.00	1.00	1242-9
5291000126-8	BAFLE	06/10/2010	5,299.99	20	5,298.99	-	5,298.99	1.00	1242-9
5291000008-1	BAJO	25/11/2013	15,000.00	20	14,999.00	-	14,999.00	1.00	1242-9
5291000008-2	BAJO	25/11/2013	15,000.00	20	14,999.00	-	14,999.00	1.00	1242-9
5221000001-1	BANCO DE PESAS	09/07/2001	1.00	20	-	-	-	1.00	1242-2
5221000001-2	BANCO DE PESAS	09/07/2001	1.00	20	-	-	-	1.00	1242-2
5112000003-1	BANCOS	22/08/2002	1,725.00	10	1,724.00	-	1,724.00	1.00	1241-1
5221000001-3	BANCO DE PESAS	09/07/2001	1.00	20	-	-	-	1.00	1242-2
5221000001-4	BANCO DE PESAS	09/07/2001	1.00	20	-	-	-	1.00	1242-2
5221000001-5	BANCO DE PESAS	01/12/2014	4,640.00	20	4,639.00	-	4,639.00	1.00	1242-2
5221000001-6	BANCO DE PESAS	09/07/2001	1.00	20	-	-	-	1.00	1242-2
5221000001-7	BANCO DE PESAS	09/07/2001	1.00	20	-	-	-	1.00	1242-2
5221000001-8	BANCO DE PESAS	09/07/2001	1.00	20	-	-	-	1.00	1242-2
5221000001-9	BANCO DE PESAS	09/07/2001	1.00	20	-	-	-	1.00	1242-2
5221000001-10	BANCO DE PESAS	09/07/2001	1.00	20	-	-	-	1.00	1242-2
5221000001-11	BANCO DE PESAS	09/07/2001	1.00	20	-	-	-	1.00	1242-2
5221000001-12	BANCO DE PESAS	09/07/2001	1.00	20	-	-	-	1.00	1242-2
5221000001-13	BANCO DE PESAS	09/07/2001	1.00	20	-	-	-	1.00	1242-2
5221000001-14	BANCO DE PESAS	09/07/2000	1.00	20	-	-	-	1.00	1242-2
5221000001-15	BANCO DE PESAS	09/07/2001	1.00	20	-	-	-	1.00	1242-2
5221000001-16	BANCO DE PESAS	09/07/2001	1.00	20	-	-	-	1.00	1242-2
5221000001-17	BANCO DE PESAS	09/07/2001	1.00	20	-	-	-	1.00	1242-2
5221000001-18	BANCO DE PESAS	09/07/2001	1.00	20	-	-	-	1.00	1242-2
5112000003-3	BANCOS	06/07/2001	1.00	10	-	-	-	1.00	1241-1

AMEALCO DE BONFIL

Del 01 de enero al 29 de febrero 2024

Número de Inventario	Descripción	Fecha Factura	Monto Original	% depreciacion	Depreciaciones anteriores a 2024	Depreciación 2024	Depreciación Acumulada en Balance	Valor en libros	Codigo
511200003-4	BANCOS	06/07/2001	1.00	10	-	-	-	1.00	1241-1
511200003-5	BANCOS	06/07/2001	1.00	10	-	-	-	1.00	1241-1
511200003-6	BANCOS	06/07/2001	1.00	10	-	-	-	1.00	1241-1
511200003-7	BANCOS	06/07/2001	1.00	10	-	-	-	1.00	1241-1
511200003-8	BANCOS	06/07/2001	1.00	10	-	-	-	1.00	1241-1
511200003-9	BANCOS	06/07/2001	1.00	10	-	-	-	1.00	1241-1
511200003-10	BANCOS	06/07/2001	1.00	10	-	-	-	1.00	1241-1
511200003-11	BANCOS	06/07/2001	1.00	10	-	-	-	1.00	1241-1
511200003-12	BANCOS	06/07/2001	1.00	10	-	-	-	1.00	1241-1
511200003-13	BANCOS	06/07/2001	1.00	10	-	-	-	1.00	1241-1
511200003-14	BANCOS	06/07/2001	1.00	10	-	-	-	1.00	1241-1
511200003-15	BANCOS	06/07/2001	1.00	10	-	-	-	1.00	1241-1
511200003-16	BANCOS	06/07/2001	1.00	10	-	-	-	1.00	1241-1
519100008-1	ASTA BANDERA	09/07/2001	1.00	10	-	-	-	1.00	1241-9
519100008-2	ASTA BANDERA	09/07/2001	1.00	10	-	-	-	1.00	1241-9
519100008-3	ASTA BANDERA	29/06/2001	1.00	10	-	-	-	1.00	1241-9
5221000024-1	BARRAS PARA PESAS	09/07/2001	1.00	20	-	-	-	1.00	1242-2
5221000024-2	BARRAS PARA PESAS	09/07/2001	1.00	20	-	-	-	1.00	1242-2
5221000024-3	BARRAS PARA PESAS	09/07/2001	1.00	20	-	-	-	1.00	1242-2
5221000024-4	BARRAS PARA PESAS	09/07/2001	1.00	20	-	-	-	1.00	1242-2
5221000024-5	BARRAS PARA PESAS	09/07/2001	1.00	20	-	-	-	1.00	1242-2
5221000024-6	BARRAS PARA PESAS	09/07/2001	1.00	20	-	-	-	1.00	1242-2
5221000024-7	BARRAS PARA PESAS	09/07/2001	1.00	20	-	-	-	1.00	1242-2
5221000024-8	BARRAS PARA PESAS	09/07/2001	1.00	20	-	-	-	1.00	1242-2
5221000024-9	BARRAS PARA PESAS	09/07/2001	1.00	20	-	-	-	1.00	1242-2
5221000024-10	BARRAS PARA PESAS	09/07/2001	1.00	20	-	-	-	1.00	1242-2

AMEALCO DE BONFIL

Del 01 de enero al 29 de febrero 2024

Número de Inventario	Descripción	Fecha Factura	Monto Original	% depreciacion	Depreciaciones anteriores a 2024	Depreciación 2024	Depreciación Acumulada en Balance	Valor en libros	Codigo
5221000024-11	BARRAS PARA PESAS	09/07/2001	1.00	20	-	-	-	1.00	1242-2
5221000024-12	BARRAS PARA PESAS	09/07/2001	1.00	20	-	-	-	1.00	1242-2
5221000024-13	BARRAS PARA PESAS	09/07/2001	1.00	20	-	-	-	1.00	1242-2
5221000024-14	BARRAS PARA PESAS	09/07/2001	1.00	20	-	-	-	1.00	1242-2
5221000024-15	BARRAS PARA PESAS	09/07/2001	1.00	20	-	-	-	1.00	1242-2
5221000024-16	BARRAS PARA PESAS	09/07/2001	1.00	20	-	-	-	1.00	1242-2
5221000024-17	BARRAS PARA PESAS	09/07/2001	1.00	20	-	-	-	1.00	1242-2
5221000024-18	BARRAS PARA PESAS	09/07/2001	1.00	20	-	-	-	1.00	1242-2
5221000024-19	BARRAS PARA PESAS	09/07/2001	1.00	20	-	-	-	1.00	1242-2
5221000024-20	BARRAS PARA PESAS	09/07/2001	1.00	20	-	-	-	1.00	1242-2
5221000024-21	BARRAS PARA PESAS	01/10/2001	1.00	20	-	-	-	1.00	1242-2
5221000024-22	BARRAS PARA PESAS	09/07/2001	1.00	20	-	-	-	1.00	1242-2
5221000024-23	BARRAS PARA PESAS	09/07/2001	1.00	20	-	-	-	1.00	1242-2
5221000024-24	BARRAS PARA PESAS	09/07/2001	1.00	20	-	-	-	1.00	1242-2
5221000024-25	BARRAS PARA PESAS	09/07/2001	1.00	20	-	-	-	1.00	1242-2
5221000024-26	BARRAS PARA PESAS	09/07/2001	1.00	20	-	-	-	1.00	1242-2
5221000024-27	BARRAS PARA PESAS	09/07/2001	1.00	20	-	-	-	1.00	1242-2
5131000007-3	ESCULTURA	14/10/2014	126.85	0	-	-	-	126.85	1247-1
5671000117-1	REBANADORA	24/10/2013	8,800.00	10	8,799.00	-	8,799.00	1.00	1246-7
5113000001-1	BASE PARA CAJA FUERTE	29/06/2001	476.10	10	475.10	-	475.10	1.00	1241-1
5221000027-1	BASE PARA DISCOS	09/07/2001	1.00	20	-	-	-	1.00	1242-2
5221000027-2	BASE PARA DISCOS	09/07/2001	1.00	20	-	-	-	1.00	1242-2
5221000027-3	BASE PARA DISCOS	09/07/2001	1.00	20	-	-	-	1.00	1242-2
5671000117-2	REBANADORA	04/07/2001	2,043.00	10	2,042.00	-	2,042.00	1.00	1246-7
5671000117-3	REBANADORA	04/07/2001	1,150.00	10	1,149.00	-	1,149.00	1.00	1246-7
5221000027-4	BASE PARA DISCOS	09/07/2001	1.00	20	-	-	-	1.00	1242-2

AMEALCO DE BONFIL

Del 01 de enero al 29 de febrero 2024

Número de Inventario	Descripción	Fecha Factura	Monto Original	% depreciacion	Depreciaciones anteriores a 2024	Depreciación 2024	Depreciación Acumulada en Balance	Valor en libros	Codigo
5221000027-5	BASE PARA DISCOS	09/07/2001	1.00	20	-	-	-	1.00	1242-2
5221000025-1	BASTON DE MADERA	09/07/2001	1.00	20	-	-	-	1.00	1242-2
5221000025-2	BASTON DE MADERA	09/07/2001	1.00	20	-	-	-	1.00	1242-2
5221000025-3	BASTON DE MADERA	09/07/2001	1.00	20	-	-	-	1.00	1242-2
5221000025-4	BASTON DE MADERA	09/07/2001	1.00	20	-	-	-	1.00	1242-2
5511000004-2	BASTÓN POLICIAL	31/12/2011	591.60	0	-	-	-	591.60	1245
5511000004-5	BASTÓN POLICIAL	31/12/2011	591.60	0	-	-	-	591.60	1245
5511000004-6	BASTÓN POLICIAL	31/12/2011	591.60	0	-	-	-	591.60	1245
5511000004-7	BASTÓN POLICIAL	31/12/2011	591.60	0	-	-	-	591.60	1245
5511000004-8	BASTÓN POLICIAL	31/12/2011	591.60	0	-	-	-	591.60	1245
5511000004-10	BASTÓN POLICIAL	31/12/2011	591.60	0	-	-	-	591.60	1245
5511000004-11	BASTÓN POLICIAL	31/12/2011	591.60	0	-	-	-	591.60	1245
5511000004-12	BASTÓN POLICIAL	31/12/2011	591.60	0	-	-	-	591.60	1245
5511000004-13	BASTÓN POLICIAL	31/12/2011	591.60	0	-	-	-	591.60	1245
5511000004-16	BASTÓN POLICIAL	31/12/2011	591.60	0	-	-	-	591.60	1245
5511000004-17	BASTÓN POLICIAL	31/12/2011	591.60	0	-	-	-	591.60	1245
5511000004-18	BASTÓN POLICIAL	31/12/2011	591.60	0	-	-	-	591.60	1245
5511000004-19	BASTÓN POLICIAL	31/12/2011	591.60	0	-	-	-	591.60	1245
5511000004-21	BASTÓN POLICIAL	31/12/2011	591.60	0	-	-	-	591.60	1245
5511000004-22	BASTÓN POLICIAL	31/12/2011	591.60	0	-	-	-	591.60	1245
5511000004-24	BASTÓN POLICIAL	31/12/2011	591.60	0	-	-	-	591.60	1245
5511000004-25	BASTÓN POLICIAL	31/12/2011	591.60	0	-	-	-	591.60	1245
5511000004-26	BASTÓN POLICIAL	31/12/2011	591.60	0	-	-	-	591.60	1245
5511000004-27	BASTÓN POLICIAL	31/12/2011	591.60	0	-	-	-	591.60	1245
5511000004-28	BASTÓN POLICIAL	31/12/2011	591.60	0	-	-	-	591.60	1245
5511000004-29	BASTÓN POLICIAL	31/12/2011	591.60	0	-	-	-	591.60	1245

AMEALCO DE BONFIL

Del 01 de enero al 29 de febrero 2024

Número de Inventario	Descripción	Fecha Factura	Monto Original	% depreciacion	Depreciaciones anteriores a 2024	Depreciación 2024	Depreciación Acumulada en Balance	Valor en libros	Codigo
5511000004-30	BASTÓN POLICIAL	31/12/2011	591.60	0	-	-	-	591.60	1245
5511000004-33	BASTÓN POLICIAL	31/12/2011	591.60	0	-	-	-	591.60	1245
5511000004-34	BASTÓN POLICIAL	31/12/2011	591.60	0	-	-	-	591.60	1245
5511000004-35	BASTÓN POLICIAL	31/12/2011	591.60	0	-	-	-	591.60	1245
5511000004-41	BASTÓN POLICIAL	31/12/2011	591.60	0	-	-	-	591.60	1245
5511000004-43	BASTÓN POLICIAL	31/12/2011	591.60	0	-	-	-	591.60	1245
5511000004-44	BASTÓN POLICIAL	31/12/2011	591.60	0	-	-	-	591.60	1245
5511000004-55	BASTÓN POLICIAL	31/12/2011	591.60	0	-	-	-	591.60	1245
5511000004-56	BASTÓN POLICIAL	31/12/2011	591.60	0	-	-	-	591.60	1245
5511000004-57	BASTÓN POLICIAL	31/12/2011	591.60	0	-	-	-	591.60	1245
5671000161-1	BATERIAS	05/06/2007	2,960.00	10	2,959.00	-	2,959.00	1.00	1246-7
5671000161-2	BATERIAS	09/07/2001	1,840.00	10	1,839.00	-	1,839.00	1.00	1246-7
5671000161-3	BATERIAS	09/07/2001	1,840.00	10	1,839.00	-	1,839.00	1.00	1246-7
5221000018-1	RECUMBENTE.-BICICLETA HOTIZONTAL EJERCITAR PIERNAS	11/05/2007	3,099.00	20	3,098.00	-	3,098.00	1.00	1242-2
5221000018-2	RECUMBENTE.-BICICLETA HOTIZONTAL EJERCITAR PIERNAS	11/05/2007	3,099.00	20	3,098.00	-	3,098.00	1.00	1242-2
5221000018-3	RECUMBENTE.-BICICLETA HOTIZONTAL EJERCITAR PIERNAS	11/05/2007	3,099.00	20	3,098.00	-	3,098.00	1.00	1242-2
5221000018-4	RECUMBENTE.-BICICLETA HOTIZONTAL EJERCITAR PIERNAS	11/05/2007	3,099.00	20	3,098.00	-	3,098.00	1.00	1242-2
5221000018-5	RECUMBENTE.-BICICLETA HOTIZONTAL EJERCITAR PIERNAS	11/05/2007	3,099.00	20	3,098.00	-	3,098.00	1.00	1242-2
5221000018-6	RECUMBENTE.-BICICLETA HOTIZONTAL EJERCITAR PIERNAS	11/05/2007	3,099.00	20	3,098.00	-	3,098.00	1.00	1242-2
5221000018-7	RECUMBENTE.-BICICLETA HOTIZONTAL EJERCITAR PIERNAS	11/05/2007	3,099.00	20	3,098.00	-	3,098.00	1.00	1242-2
5221000018-8	RECUMBENTE.-BICICLETA HOTIZONTAL EJERCITAR PIERNAS	11/05/2007	3,099.00	20	3,098.00	-	3,098.00	1.00	1242-2
5221000018-9	RECUMBENTE.-BICICLETA HOTIZONTAL EJERCITAR PIERNAS	11/05/2007	3,099.00	20	3,098.00	-	3,098.00	1.00	1242-2
5221000018-10	RECUMBENTE.-BICICLETA HOTIZONTAL EJERCITAR PIERNAS	11/05/2007	3,099.00	20	3,098.00	-	3,098.00	1.00	1242-2
5221000018-11	RECUMBENTE.-BICICLETA HOTIZONTAL EJERCITAR PIERNAS	11/05/2007	3,099.00	20	3,098.00	-	3,098.00	1.00	1242-2

AMEALCO DE BONFIL

Del 01 de enero al 29 de febrero 2024

Número de Inventario	Descripción	Fecha Factura	Monto Original	% depreciacion	Depreciaciones anteriores a 2024	Depreciación 2024	Depreciación Acumulada en Balance	Valor en libros	Codigo
5221000018-12	RECUMBENTE.-BICICLETA HOTIZONTAL EJERCITAR PIERNAS	01/12/2014	4,640.00	20	4,639.00	-	4,639.00	1.00	1242-2
5211000015-3	BOCINA	06/10/2010	7,000.00	33.3	6,999.00	-	6,999.00	1.00	1242-1
5151000132-1	BOCINAS	20/03/2004	899.00	33.3	898.00	-	898.00	1.00	1241-3
5131000007-4	ESCULTURA	14/10/2014	95.70	0	-	-	-	95.70	1247-1
5131000007-5	ESCULTURA	14/10/2014	56.55	0	-	-	-	56.55	1247-1
5131000007-6	ESCULTURA	14/10/2014	126.15	0	-	-	-	126.15	1247-1
5112000006-3	OTROS MUEBLES	06/07/2001	1.00	10	-	-	-	1.00	1241-1
5112000006-4	OTROS MUEBLES	06/07/2001	1.00	10	-	-	-	1.00	1241-1
5112000006-5	OTROS MUEBLES	06/07/2001	1.00	10	-	-	-	1.00	1241-1
5131000007-7	ESCULTURA	14/10/2014	100.05	0	-	-	-	100.05	1247-1
5111000010-1	BASE CAJA FUERTE	29/06/2001	4,453.26	10	4,452.26	-	4,452.26	1.00	1241-1
5131000007-8	ESCULTURA	14/10/2014	60.90	0	-	-	-	60.90	1247-1
5641000002-1	CALENTADOR BOILER	09/07/2001	1.00	10	-	-	-	1.00	1246-4
5231000058-4	CAMARA FOTOGRAFICA	05/03/2013	14,152.00	33.33	14,151.00	-	14,151.00	1.00	1242-3
5231000058-9	CAMARA FOTOGRAFICA	25/03/2010	1,840.38	33.33	1,839.38	-	1,839.38	1.00	1242-3
5231000058-15	CAMARA FOTOGRAFICA	05/11/2014	2,400.00	33.33	2,399.00	-	2,399.00	1.00	1242-3
5231000058-17	CAMARA FOTOGRAFICA	01/10/2012	36,398.00	33.33	36,397.00	-	36,397.00	1.00	1242-3
5231000058-22	CAMARA FOTOGRAFICA	05/03/2013	2,552.00	33.33	2,551.00	-	2,551.00	1.00	1242-3
5231000058-23	CAMARA FOTOGRAFICA	05/03/2013	2,552.00	33.33	2,551.00	-	2,551.00	1.00	1242-3
5131000007-9	ESCULTURA	14/10/2014	84.39	0	-	-	-	84.39	1247-1
5131000007-10	ESCULTURA	14/10/2014	78.30	0	-	-	-	78.30	1247-1
5131000007-11	ESCULTURA	14/10/2014	86.13	0	-	-	-	86.13	1247-1
5191000021-1	CARRITO DE VENTAS (CHAPULÍN-MÓVIL)	03/04/2004	8,638.73	10	8,637.73	-	8,637.73	1.00	1241-9
5191000021-2	CARRITO DE VENTAS (CHAPULÍN-MÓVIL)	03/04/2004	8,638.73	10	8,637.73	-	8,637.73	1.00	1241-9
5191000021-3	CARRITO DE VENTAS (CHAPULÍN-MÓVIL)	03/04/2004	8,638.73	10	8,637.73	-	8,637.73	1.00	1241-9
5191000021-4	CARRITO DE VENTAS (CHAPULÍN-MÓVIL)	01/07/2004	8,638.74	10	8,637.74	-	8,637.74	1.00	1241-9

AMEALCO DE BONFIL

Del 01 de enero al 29 de febrero 2024

Número de Inventario	Descripción	Fecha Factura	Monto Original	% depreciacion	Depreciaciones anteriores a 2024	Depreciación 2024	Depreciación Acumulada en Balance	Valor en libros	Codigo
5191000021-5	CARRITO DE VENTAS (CHAPULÍN-MÓVIL)	01/07/2004	8,638.73	10	8,637.73	-	8,637.73	1.00	1241-9
5191000021-6	CARRITO DE VENTAS (CHAPULÍN-MÓVIL)	01/07/2004	8,638.73	10	8,637.73	-	8,637.73	1.00	1241-9
5191000021-7	CARRITO DE VENTAS (CHAPULÍN-MÓVIL)	01/07/2004	8,638.73	10	8,637.73	-	8,637.73	1.00	1241-9
5191000021-8	CARRITO DE VENTAS (CHAPULÍN-MÓVIL)	01/07/2004	8,638.73	10	8,637.73	-	8,637.73	1.00	1241-9
5191000021-9	CARRITO DE VENTAS (CHAPULÍN-MÓVIL)	01/07/2004	8,638.73	10	8,637.73	-	8,637.73	1.00	1241-9
5191000021-10	CARRITO DE VENTAS (CHAPULÍN-MÓVIL)	01/07/2004	8,638.73	10	8,637.73	-	8,637.73	1.00	1241-9
5191000021-11	CARRITO DE VENTAS (CHAPULÍN-MÓVIL)	03/08/2007	10,800.00	10	10,799.00	-	10,799.00	1.00	1241-9
5112000006-6	OTROS MUEBLES	16/07/2003	1,213.25	10	1,212.25	-	1,212.25	1.00	1241-1
5112000006-7	OTROS MUEBLES	09/08/2001	1,599.03	10	1,598.03	-	1,598.03	1.00	1241-1
5112000006-8	OTROS MUEBLES	09/08/2001	1,598.99	10	1,597.99	-	1,597.99	1.00	1241-1
5112000006-9	OTROS MUEBLES	09/08/2001	1,598.99	10	1,597.99	-	1,597.99	1.00	1241-1
5112000006-11	OTROS MUEBLES	09/08/2001	1,598.99	10	1,597.99	-	1,597.99	1.00	1241-1
5671000168-1	CARRUCHA	13/07/2004	966.00	10	965.00	-	965.00	1.00	1246-7
5671000168-2	CARRUCHA	09/07/2001	1.00	10	-	-	-	1.00	1246-7
5671000168-3	CARRUCHA	09/07/2001	1.00	10	-	-	-	1.00	1246-7
5671000168-4	CARRUCHA	09/07/2001	1.00	10	-	-	-	1.00	1246-7
5671000168-5	CARRUCHA	09/07/2001	1.00	10	-	-	-	1.00	1246-7
5671000168-6	CARRUCHA	09/07/2001	1.00	10	-	-	-	1.00	1246-7
5671000168-7	CARRUCHA	09/07/2001	1.00	10	-	-	-	1.00	1246-7
5671000168-8	CARRUCHA	09/07/2001	1.00	10	-	-	-	1.00	1246-7
5671000168-9	CARRUCHA	09/07/2001	1.00	10	-	-	-	1.00	1246-7
5671000168-10	CARRUCHA	09/07/2001	1.00	10	-	-	-	1.00	1246-7
5671000168-11	CARRUCHA	09/07/2001	1.00	10	-	-	-	1.00	1246-7
5671000168-12	CARRUCHA	09/07/2001	1.00	10	-	-	-	1.00	1246-7
5671000168-13	CARRUCHA	09/07/2001	1.00	10	-	-	-	1.00	1246-7
5671000168-14	CARRUCHA	09/07/2001	1.00	10	-	-	-	1.00	1246-7

AMEALCO DE BONFIL

Del 01 de enero al 29 de febrero 2024

Número de Inventario	Descripción	Fecha Factura	Monto Original	% depreciacion	Depreciaciones anteriores a 2024	Depreciación 2024	Depreciación Acumulada en Balance	Valor en libros	Codigo
5671000168-15	CARRUCHA	09/07/2001	1.00	10	-	-	-	1.00	1246-7
5671000168-16	CARRUCHA	09/07/2001	1.00	10	-	-	-	1.00	1246-7
5671000168-17	CARRUCHA	09/07/2001	1.00	10	-	-	-	1.00	1246-7
5671000168-18	CARRUCHA	09/07/2001	1.00	10	-	-	-	1.00	1246-7
5671000168-19	CARRUCHA	09/07/2001	1.00	10	-	-	-	1.00	1246-7
5671000168-20	CARRUCHA	09/07/2001	1.00	10	-	-	-	1.00	1246-7
5671000168-21	CARRUCHA	09/07/2001	1.00	10	-	-	-	1.00	1246-7
5131000007-12	ESCULTURA	14/10/2014	234.90	0	-	-	-	234.90	1247-1
5151000130-4	RELOJ CHECADOR	24/07/2012	3,650.00	33.3	3,649.00	-	3,649.00	1.00	1241-3
5151000133-1	CHIP	05/10/2001	2,760.00	33.33	2,759.00	-	2,759.00	1.00	1241-3
5151000133-2	CHIP	05/10/2001	2,760.00	33.33	2,759.00	-	2,759.00	1.00	1241-3
5112000006-12	OTROS MUEBLES	25/05/2004	8,050.00	10	8,049.00	-	8,049.00	1.00	1241-1
5112000006-13	OTROS MUEBLES	25/05/2004	4,485.00	10	4,484.00	-	4,484.00	1.00	1241-1
5671000170-2	COMPRESOR	11/06/2003	2,200.00	10	2,199.00	-	2,199.00	1.00	1246-7
5151000128-28	COMPUTADORA	03/04/2004	15,299.10	33.33	15,298.10	-	15,298.10	1.00	1241-3
5151000128-29	COMPUTADORA	03/04/2004	15,299.09	33.33	15,298.09	-	15,298.09	1.00	1241-3
5151000128-36	COMPUTADORA	13/06/2005	7,199.00	33.33	7,198.00	-	7,198.00	1.00	1241-3
5151000128-43	COMPUTADORA	26/09/2006	6,990.35	33.33	6,989.35	-	6,989.35	1.00	1241-3
5151000128-45	COMPUTADORA	27/09/2006	12,812.15	33.33	12,811.15	-	12,811.15	1.00	1241-3
5151000128-49	COMPUTADORA	22/05/2007	15,839.10	33.33	15,838.10	-	15,838.10	1.00	1241-3
5151000128-50	COMPUTADORA	22/05/2007	11,969.09	33.33	11,968.09	-	11,968.09	1.00	1241-3
5151000128-51	COMPUTADORA	22/05/2007	46,165.78	33.33	46,164.78	-	46,164.78	1.00	1241-3
5151000128-54	COMPUTADORA	07/04/2008	9,315.00	33.33	9,314.00	-	9,314.00	1.00	1241-3
5151000128-55	COMPUTADORA	07/04/2008	9,315.00	33.33	9,314.00	-	9,314.00	1.00	1241-3
5151000128-58	COMPUTADORA	24/05/2008	7,982.53	33.33	7,981.53	-	7,981.53	1.00	1241-3
5151000128-59	COMPUTADORA	23/08/2008	11,235.50	33.33	11,234.50	-	11,234.50	1.00	1241-3

AMEALCO DE BONFIL

Del 01 de enero al 29 de febrero 2024

Número de Inventario	Descripción	Fecha Factura	Monto Original	% depreciacion	Depreciaciones anteriores a 2024	Depreciación 2024	Depreciación Acumulada en Balance	Valor en libros	Codigo
5151000128-60	COMPUTADORA	23/08/2008	11,235.50	33.33	11,234.50	-	11,234.50	1.00	1241-3
5151000128-61	COMPUTADORA	09/01/2009	11,807.04	33.33	11,806.04	-	11,806.04	1.00	1241-3
5151000128-63	COMPUTADORA	09/01/2009	11,807.03	33.33	11,806.03	-	11,806.03	1.00	1241-3
5151000128-64	COMPUTADORA	25/03/2010	8,145.71	33.33	8,144.71	-	8,144.71	1.00	1241-3
5151000128-65	COMPUTADORA	25/03/2010	8,145.71	33.33	8,144.71	-	8,144.71	1.00	1241-3
5151000128-66	COMPUTADORA	25/03/2010	8,145.70	33.33	8,144.70	-	8,144.70	1.00	1241-3
5151000128-67	COMPUTADORA	25/03/2010	8,145.71	33.33	8,144.71	-	8,144.71	1.00	1241-3
5151000128-68	COMPUTADORA	25/03/2010	8,145.71	33.33	8,144.71	-	8,144.71	1.00	1241-3
5151000128-69	COMPUTADORA	25/03/2010	8,145.71	33.33	8,144.71	-	8,144.71	1.00	1241-3
5151000128-70	COMPUTADORA	25/03/2010	8,145.71	33.33	8,144.71	-	8,144.71	1.00	1241-3
5151000128-71	COMPUTADORA	25/03/2010	8,145.70	33.33	8,144.70	-	8,144.70	1.00	1241-3
5151000128-72	COMPUTADORA	25/03/2010	8,145.70	33.33	8,144.70	-	8,144.70	1.00	1241-3
5151000128-73	COMPUTADORA	07/09/2011	9,538.68	33.33	9,537.68	-	9,537.68	1.00	1241-3
5151000128-74	COMPUTADORA	30/11/2011	10,000.00	33.33	9,999.00	-	9,999.00	1.00	1241-3
5151000128-75	COMPUTADORA	29/11/2012	7,047.99	33.33	7,046.99	-	7,046.99	1.00	1241-3
5151000128-76	COMPUTADORA	31/12/2012	7,047.99	33.33	7,046.99	-	7,046.99	1.00	1241-3
5151000128-77	COMPUTADORA	31/12/2012	7,047.99	33.33	7,046.99	-	7,046.99	1.00	1241-3
5151000128-78	COMPUTADORA	31/12/2012	7,047.99	33.33	7,046.99	-	7,046.99	1.00	1241-3
5151000128-79	COMPUTADORA	31/12/2012	7,047.99	33.33	7,046.99	-	7,046.99	1.00	1241-3
5151000128-80	COMPUTADORA	31/12/2012	7,047.43	33.33	7,046.43	-	7,046.43	1.00	1241-3
5151000128-81	COMPUTADORA	31/12/2012	7,047.99	33.33	7,046.99	-	7,046.99	1.00	1241-3
5151000128-82	COMPUTADORA	31/12/2012	7,047.99	33.33	7,046.99	-	7,046.99	1.00	1241-3
5151000128-83	COMPUTADORA	31/12/2012	7,047.99	33.33	7,046.99	-	7,046.99	1.00	1241-3
5151000128-84	COMPUTADORA	31/12/2012	7,047.99	33.33	7,046.99	-	7,046.99	1.00	1241-3
5151000128-85	COMPUTADORA	31/12/2012	7,047.99	33.33	7,046.99	-	7,046.99	1.00	1241-3
5151000128-86	COMPUTADORA	31/12/2012	7,047.99	33.33	7,046.99	-	7,046.99	1.00	1241-3

AMEALCO DE BONFIL

Del 01 de enero al 29 de febrero 2024

Número de Inventario	Descripción	Fecha Factura	Monto Original	% depreciacion	Depreciaciones anteriores a 2024	Depreciación 2024	Depreciación Acumulada en Balance	Valor en libros	Codigo
5151000128-87	COMPUTADORA	31/12/2012	7,047.99	33.33	7,046.99	-	7,046.99	1.00	1241-3
5151000128-88	COMPUTADORA	31/12/2012	7,047.99	33.33	7,046.99	-	7,046.99	1.00	1241-3
5151000128-89	COMPUTADORA	12/03/2013	7,048.04	33.33	7,047.04	-	7,047.04	1.00	1241-3
5151000128-90	COMPUTADORA	12/03/2013	7,047.98	33.33	7,046.98	-	7,046.98	1.00	1241-3
5151000128-91	COMPUTADORA	12/03/2013	7,047.98	33.33	7,046.98	-	7,046.98	1.00	1241-3
5151000128-92	COMPUTADORA	12/03/2013	7,047.98	33.33	7,046.98	-	7,046.98	1.00	1241-3
5151000128-93	COMPUTADORA	12/03/2013	7,047.98	33.33	7,046.98	-	7,046.98	1.00	1241-3
5151000128-95	COMPUTADORA	12/03/2013	7,047.98	33.33	7,046.98	-	7,046.98	1.00	1241-3
5151000128-96	COMPUTADORA	12/03/2013	7,047.98	33.33	7,046.98	-	7,046.98	1.00	1241-3
5151000128-97	COMPUTADORA	12/03/2013	7,047.98	33.33	7,046.98	-	7,046.98	1.00	1241-3
5151000128-98	COMPUTADORA	12/03/2013	7,047.98	33.33	7,046.98	-	7,046.98	1.00	1241-3
5151000128-99	COMPUTADORA	18/03/2013	6,896.20	33.33	6,895.20	-	6,895.20	1.00	1241-3
5151000128-100	COMPUTADORA	18/03/2013	6,896.20	33.33	6,895.20	-	6,895.20	1.00	1241-3
5151000128-101	COMPUTADORA	18/03/2013	6,896.20	33.33	6,895.20	-	6,895.20	1.00	1241-3
5151000128-102	COMPUTADORA	18/03/2013	6,896.20	33.33	6,895.20	-	6,895.20	1.00	1241-3
5151000128-103	COMPUTADORA	18/03/2013	6,896.20	33.33	6,895.20	-	6,895.20	1.00	1241-3
5151000128-104	COMPUTADORA	18/03/2013	6,896.20	33.33	6,895.20	-	6,895.20	1.00	1241-3
5151000128-105	COMPUTADORA	18/03/2013	6,896.20	33.33	6,895.20	-	6,895.20	1.00	1241-3
5151000128-106	COMPUTADORA	18/03/2013	6,896.20	33.33	6,895.20	-	6,895.20	1.00	1241-3
5151000128-107	COMPUTADORA	18/03/2013	6,896.20	33.33	6,895.20	-	6,895.20	1.00	1241-3
5151000128-108	COMPUTADORA	18/03/2013	6,896.20	33.33	6,895.20	-	6,895.20	1.00	1241-3
5151000128-109	COMPUTADORA	18/06/2013	7,461.12	33.33	7,460.12	-	7,460.12	1.00	1241-3
5151000128-110	COMPUTADORA	17/07/2013	31,202.84	33.33	31,201.84	-	31,201.84	1.00	1241-3
5151000128-112	COMPUTADORA	31/05/2014	8,845.20	33.33	8,844.20	-	8,844.20	1.00	1241-3
5151000128-113	COMPUTADORA	31/05/2014	8,845.20	33.33	8,844.20	-	8,844.20	1.00	1241-3
5151000128-114	COMPUTADORA	31/05/2014	8,845.20	33.33	8,844.20	-	8,844.20	1.00	1241-3

AMEALCO DE BONFIL

Del 01 de enero al 29 de febrero 2024

Número de Inventario	Descripción	Fecha Factura	Monto Original	% depreciacion	Depreciaciones anteriores a 2024	Depreciación 2024	Depreciación Acumulada en Balance	Valor en libros	Codigo
5151000128-115	COMPUTADORA	31/05/2014	8,845.20	33.33	8,844.20	-	8,844.20	1.00	1241-3
5151000128-116	COMPUTADORA	31/05/2014	8,845.20	33.33	8,844.20	-	8,844.20	1.00	1241-3
5151000128-117	COMPUTADORA	31/05/2014	8,845.40	33.33	8,844.40	-	8,844.40	1.00	1241-3
5151000128-118	COMPUTADORA	31/05/2014	8,845.20	33.33	8,844.20	-	8,844.20	1.00	1241-3
5151000128-119	COMPUTADORA	31/05/2014	8,845.20	33.33	8,844.20	-	8,844.20	1.00	1241-3
5151000128-120	COMPUTADORA	31/05/2014	8,845.20	33.33	8,844.20	-	8,844.20	1.00	1241-3
5151000128-121	COMPUTADORA	31/05/2014	8,845.21	33.33	8,844.21	-	8,844.21	1.00	1241-3
5151000128-122	COMPUTADORA	31/05/2014	8,845.20	33.33	8,844.20	-	8,844.20	1.00	1241-3
5151000128-123	COMPUTADORA	31/05/2014	8,845.20	33.33	8,844.20	-	8,844.20	1.00	1241-3
5151000128-126	COMPUTADORA	05/04/2011	5,800.00	33.33	5,799.00	-	5,799.00	1.00	1241-3
5151000128-127	COMPUTADORA	26/02/2013	7,250.00	33.33	7,249.00	-	7,249.00	1.00	1241-3
5151000128-128	COMPUTADORA	10/07/2003	6,499.80	33.33	6,498.80	-	6,498.80	1.00	1241-3
5151000128-129	COMPUTADORA	10/04/2011	9,549.87	33.33	9,548.87	-	9,548.87	1.00	1241-3
5151000128-130	COMPUTADORA	07/09/2011	9,538.68	33.33	9,537.68	-	9,537.68	1.00	1241-3
5151000128-131	COMPUTADORA	07/09/2011	9,538.68	33.33	9,537.68	-	9,537.68	1.00	1241-3
5151000128-134	COMPUTADORA	03/08/2007	14,695.35	33.33	14,694.35	-	14,694.35	1.00	1241-3
5151000128-135	COMPUTADORA	13/01/2009	20,125.00	33.33	20,124.00	-	20,124.00	1.00	1241-3
5151000128-137	COMPUTADORA	25/03/2010	11,780.00	33.33	11,779.00	-	11,779.00	1.00	1241-3
5151000128-138	COMPUTADORA	27/09/2014	8,845.21	33.33	8,844.21	-	8,844.21	1.00	1241-3
5151000128-139	COMPUTADORA	16/11/2007	15,570.00	33.33	15,569.00	-	15,569.00	1.00	1241-3
5151000128-141	COMPUTADORA	13/06/2001	18,388.50	33.33	18,387.50	-	18,387.50	1.00	1241-3
5691000306-1	CONTENEDOR DE BASURA	30/09/2002	22,195.00	10	22,194.00	-	22,194.00	1.00	1246-9
5691000306-2	CONTENEDOR DE BASURA	30/09/2002	22,195.00	10	22,194.00	-	22,194.00	1.00	1246-9
5691000306-3	CONTENEDOR DE BASURA	10/06/2005	21,735.00	10	21,734.00	-	21,734.00	1.00	1246-9
5691000306-4	CONTENEDOR DE BASURA	10/06/2005	21,735.00	10	21,734.00	-	21,734.00	1.00	1246-9
5691000306-5	CONTENEDOR DE BASURA	10/06/2005	21,735.00	10	21,734.00	-	21,734.00	1.00	1246-9

AMEALCO DE BONFIL

Del 01 de enero al 29 de febrero 2024

Número de Inventario	Descripción	Fecha Factura	Monto Original	% depreciacion	Depreciaciones anteriores a 2024	Depreciación 2024	Depreciación Acumulada en Balance	Valor en libros	Codigo
5691000306-6	CONTENEDOR DE BASURA	10/06/2005	21,735.00	10	21,734.00	-	21,734.00	1.00	1246-9
5691000306-7	CONTENEDOR DE BASURA	27/09/2006	15,000.00	10	14,999.00	-	14,999.00	1.00	1246-9
5691000306-8	CONTENEDOR DE BASURA	13/08/2007	54,100.00	10	54,099.00	-	54,099.00	1.00	1246-9
5691000306-9	CONTENEDOR DE BASURA	23/08/2008	29,400.00	10	29,399.00	-	29,399.00	1.00	1246-9
5691000306-10	CONTENEDOR DE BASURA	18/09/2008	29,400.00	10	29,399.00	-	29,399.00	1.00	1246-9
5691000306-11	CONTENEDOR DE BASURA	18/09/2008	29,400.00	10	29,399.00	-	29,399.00	1.00	1246-9
5691000306-12	CONTENEDOR DE BASURA	25/01/2000	12,213.00	10	12,212.00	-	12,212.00	1.00	1246-9
5691000306-13	CONTENEDOR DE BASURA	09/08/2001	81,420.00	10	81,419.00	-	81,419.00	1.00	1246-9
5691000306-14	CONTENEDOR DE BASURA	27/07/2001	12,213.00	10	12,212.00	-	12,212.00	1.00	1246-9
5691000306-15	CONTENEDOR DE BASURA	27/07/2001	12,213.00	10	12,212.00	-	12,212.00	1.00	1246-9
5691000306-16	CONTENEDOR DE BASURA	27/07/2001	12,213.00	10	12,212.00	-	12,212.00	1.00	1246-9
5691000306-17	CONTENEDOR DE BASURA	27/07/2001	12,213.00	10	12,212.00	-	12,212.00	1.00	1246-9
5691000306-18	CONTENEDOR DE BASURA	27/07/2001	12,213.00	10	12,212.00	-	12,212.00	1.00	1246-9
5691000306-19	CONTENEDOR DE BASURA	27/07/2001	12,213.00	10	12,212.00	-	12,212.00	1.00	1246-9
5691000306-20	CONTENEDOR DE BASURA	27/07/2001	12,213.00	10	12,212.00	-	12,212.00	1.00	1246-9
5151000130-5	RELOJ CHECADOR	25/06/2013	2,650.00	33.3	2,649.00	-	2,649.00	1.00	1241-3
5131000007-13	ESCULTURA	14/10/2014	60.03	0	-	-	-	60.03	1247-1
5151000128-142	COMPUTADORA	10/05/2007	7,200.00	33.33	7,199.00	-	7,199.00	1.00	1241-3
5112000006-14	OTROS MUEBLES	29/06/2001	8,131.38	10	8,130.38	-	8,130.38	1.00	1241-1
5112000006-15	OTROS MUEBLES	18/06/2005	3,927.25	10	3,926.25	-	3,926.25	1.00	1241-1
5112000006-16	OTROS MUEBLES	06/07/2001	1.00	10	-	-	-	1.00	1241-1
5112000006-17	OTROS MUEBLES	29/06/2001	1.00	10	-	-	-	1.00	1241-1
5211000097-1	CROSS OVER	24/10/2013	5,000.00	33.3	4,999.00	-	4,999.00	1.00	1242-1
5131000029-1	PINTURA	06/07/2001	1.00	0	-	-	-	1.00	1247-1
5191000185-1	MARCOS	13/08/2009	1.00	10	-	-	-	1.00	1241-9
5191000185-2	MARCOS	13/08/2009	1.00	10	-	-	-	1.00	1241-9

AMEALCO DE BONFIL

Del 01 de enero al 29 de febrero 2024

Número de Inventario	Descripción	Fecha Factura	Monto Original	% depreciacion	Depreciaciones anteriores a 2024	Depreciación 2024	Depreciación Acumulada en Balance	Valor en libros	Codigo
5191000185-3	MARCOS	13/08/2009	1.00	10	-	-	-	1.00	1241-9
5191000185-4	MARCOS	13/08/2009	1.00	10	-	-	-	1.00	1241-9
5191000185-5	MARCOS	13/08/2009	1.00	10	-	-	-	1.00	1241-9
5191000185-6	MARCOS	13/08/2009	1.00	10	-	-	-	1.00	1241-9
5191000185-7	MARCOS	13/08/2009	1.00	10	-	-	-	1.00	1241-9
5191000185-8	MARCOS	13/08/2009	1.00	10	-	-	-	1.00	1241-9
5191000185-9	MARCOS	13/08/2009	1.00	10	-	-	-	1.00	1241-9
5191000185-10	MARCOS	13/08/2009	1.00	10	-	-	-	1.00	1241-9
5191000185-11	MARCOS	13/08/2009	1.00	10	-	-	-	1.00	1241-9
5191000185-12	MARCOS	13/08/2009	1.00	10	-	-	-	1.00	1241-9
5191000185-13	MARCOS	13/08/2009	1.00	10	-	-	-	1.00	1241-9
5131000029-2	PINTURA	06/07/2001	1.00	0	-	-	-	1.00	1247-1
5111000028-28	ESCRITORIO	18/06/2005	3,082.00	10	3,081.00	-	3,081.00	1.00	1241-1
5211000093-1	CUELLO MAXTONE DE GANSO	31/07/2001	43.83	33.33	42.83	-	42.83	1.00	1242-1
5211000093-2	CUELLO MAXTONE DE GANSO	31/07/2001	43.83	33.33	42.83	-	42.83	1.00	1242-1
5211000093-3	CUELLO MAXTONE DE GANSO	31/07/2001	43.83	33.33	42.83	-	42.83	1.00	1242-1
5211000093-4	CUELLO MAXTONE DE GANSO	31/07/2001	43.83	33.33	42.83	-	42.83	1.00	1242-1
5211000093-5	CUELLO MAXTONE DE GANSO	31/07/2001	43.83	33.33	42.83	-	42.83	1.00	1242-1
5211000093-6	CUELLO MAXTONE DE GANSO	31/07/2001	43.83	33.33	42.83	-	42.83	1.00	1242-1
5211000093-7	CUELLO MAXTONE DE GANSO	31/07/2001	43.83	33.33	42.83	-	42.83	1.00	1242-1
5211000093-8	CUELLO MAXTONE DE GANSO	31/07/2001	43.83	33.33	42.83	-	42.83	1.00	1242-1
5211000093-9	CUELLO MAXTONE DE GANSO	31/07/2001	43.83	33.33	42.83	-	42.83	1.00	1242-1
5131000007-14	ESCULTURA	14/10/2014	126.15	0	-	-	-	126.15	1247-1
5191000052-1	ENFRIADOR Y CALENTADOR DE AGUA	01/03/2008	2,587.50	10	2,586.50	-	2,586.50	1.00	1241-9
5191000052-2	ENFRIADOR Y CALENTADOR DE AGUA	25/03/2008	2,587.50	10	2,586.50	-	2,586.50	1.00	1241-9
5191000052-3	ENFRIADOR Y CALENTADOR DE AGUA	12/02/2011	999.00	10	998.00	-	998.00	1.00	1241-9

AMEALCO DE BONFIL

Del 01 de enero al 29 de febrero 2024

Número de Inventario	Descripción	Fecha Factura	Monto Original	% depreciacion	Depreciaciones anteriores a 2024	Depreciación 2024	Depreciación Acumulada en Balance	Valor en libros	Codigo
5291000124-1	ACERVO JURIDICO	25/05/2004	2,100.00	20	2,099.00	-	2,099.00	1.00	1242-9
5221000004-1	DISCOS OLÍMPICOS	09/07/2001	1.00	20	-	-	-	1.00	1242-2
5221000004-2	DISCOS OLÍMPICOS	09/07/2001	1.00	20	-	-	-	1.00	1242-2
5221000004-3	DISCOS OLÍMPICOS	09/07/2001	1.00	20	-	-	-	1.00	1242-2
5221000004-4	DISCOS OLÍMPICOS	09/07/2001	1.00	20	-	-	-	1.00	1242-2
5221000004-5	DISCOS OLÍMPICOS	09/07/2001	1.00	20	-	-	-	1.00	1242-2
5221000004-6	DISCOS OLÍMPICOS	09/07/2001	1.00	20	-	-	-	1.00	1242-2
5221000004-7	DISCOS OLÍMPICOS	09/07/2001	1.00	20	-	-	-	1.00	1242-2
5221000004-8	DISCOS OLÍMPICOS	09/07/2001	1.00	20	-	-	-	1.00	1242-2
5221000004-9	DISCOS OLÍMPICOS	09/07/2001	1.00	20	-	-	-	1.00	1242-2
5221000004-10	DISCOS OLÍMPICOS	09/07/2001	1.00	20	-	-	-	1.00	1242-2
5221000004-11	DISCOS OLÍMPICOS	09/07/2001	1.00	20	-	-	-	1.00	1242-2
5221000004-12	DISCOS OLÍMPICOS	09/07/2001	1.00	20	-	-	-	1.00	1242-2
5221000004-13	DISCOS OLÍMPICOS	09/07/2001	1.00	20	-	-	-	1.00	1242-2
5221000004-14	DISCOS OLÍMPICOS	09/07/2001	1.00	20	-	-	-	1.00	1242-2
5221000004-15	DISCOS OLÍMPICOS	09/07/2001	1.00	20	-	-	-	1.00	1242-2
5221000004-16	DISCOS OLÍMPICOS	09/07/2001	1.00	20	-	-	-	1.00	1242-2
5221000004-17	DISCOS OLÍMPICOS	09/07/2001	1.00	20	-	-	-	1.00	1242-2
5221000004-18	DISCOS OLÍMPICOS	09/07/2001	1.00	20	-	-	-	1.00	1242-2
5221000004-19	DISCOS OLÍMPICOS	09/07/2001	1.00	20	-	-	-	1.00	1242-2
5221000004-20	DISCOS OLÍMPICOS	09/07/2001	1.00	20	-	-	-	1.00	1242-2
5221000004-21	DISCOS OLÍMPICOS	09/07/2001	1.00	20	-	-	-	1.00	1242-2
5221000004-22	DISCOS OLÍMPICOS	09/07/2001	1.00	20	-	-	-	1.00	1242-2
5221000004-23	DISCOS OLÍMPICOS	09/07/2001	1.00	20	-	-	-	1.00	1242-2
5221000004-24	DISCOS OLÍMPICOS	09/07/2001	1.00	20	-	-	-	1.00	1242-2
5221000004-25	DISCOS OLÍMPICOS	09/07/2001	1.00	20	-	-	-	1.00	1242-2

AMEALCO DE BONFIL

Del 01 de enero al 29 de febrero 2024

Número de Inventario	Descripción	Fecha Factura	Monto Original	% depreciacion	Depreciaciones anteriores a 2024	Depreciación 2024	Depreciación Acumulada en Balance	Valor en libros	Codigo
5221000004-26	DISCOS OLÍMPICOS	09/07/2001	1.00	20	-	-	-	1.00	1242-2
5221000004-27	DISCOS OLÍMPICOS	09/07/2001	1.00	20	-	-	-	1.00	1242-2
5221000004-28	DISCOS OLÍMPICOS	09/07/2001	1.00	20	-	-	-	1.00	1242-2
5221000004-29	DISCOS OLÍMPICOS	09/07/2001	1.00	20	-	-	-	1.00	1242-2
5221000004-30	DISCOS OLÍMPICOS	09/07/2001	1.00	20	-	-	-	1.00	1242-2
5221000004-31	DISCOS OLÍMPICOS	09/07/2001	1.00	20	-	-	-	1.00	1242-2
5221000004-32	DISCOS OLÍMPICOS	09/07/2001	1.00	20	-	-	-	1.00	1242-2
5221000004-33	DISCOS OLÍMPICOS	09/07/2001	1.00	20	-	-	-	1.00	1242-2
5221000004-34	DISCOS OLÍMPICOS	09/07/2001	1.00	20	-	-	-	1.00	1242-2
5221000004-35	DISCOS OLÍMPICOS	09/07/2001	1.00	20	-	-	-	1.00	1242-2
5221000004-36	DISCOS OLÍMPICOS	09/07/2001	1.00	20	-	-	-	1.00	1242-2
5221000004-37	DISCOS OLÍMPICOS	09/07/2001	1.00	20	-	-	-	1.00	1242-2
5221000004-38	DISCOS OLÍMPICOS	09/07/2001	1.00	20	-	-	-	1.00	1242-2
5221000004-39	DISCOS OLÍMPICOS	09/07/2001	1.00	20	-	-	-	1.00	1242-2
5221000004-40	DISCOS OLÍMPICOS	09/07/2001	1.00	20	-	-	-	1.00	1242-2
5221000004-41	DISCOS OLÍMPICOS	09/07/2001	1.00	20	-	-	-	1.00	1242-2
5221000004-42	DISCOS OLÍMPICOS	09/07/2001	1.00	20	-	-	-	1.00	1242-2
5221000004-43	DISCOS OLÍMPICOS	09/07/2001	1.00	20	-	-	-	1.00	1242-2
5221000004-44	DISCOS OLÍMPICOS	09/07/2001	1.00	20	-	-	-	1.00	1242-2
5221000004-45	DISCOS OLÍMPICOS	09/07/2001	1.00	20	-	-	-	1.00	1242-2
5221000004-46	DISCOS OLÍMPICOS	09/07/2001	1.00	20	-	-	-	1.00	1242-2
5221000004-47	DISCOS OLÍMPICOS	09/07/2001	1.00	20	-	-	-	1.00	1242-2
5221000004-48	DISCOS OLÍMPICOS	09/07/2001	1.00	20	-	-	-	1.00	1242-2
5221000004-49	DISCOS OLÍMPICOS	09/07/2001	1.00	20	-	-	-	1.00	1242-2
5221000004-50	DISCOS OLÍMPICOS	09/07/2001	1.00	20	-	-	-	1.00	1242-2
5221000004-51	DISCOS OLÍMPICOS	09/07/2001	1.00	20	-	-	-	1.00	1242-2

AMEALCO DE BONFIL

Del 01 de enero al 29 de febrero 2024

Número de Inventario	Descripción	Fecha Factura	Monto Original	% depreciacion	Depreciaciones anteriores a 2024	Depreciación 2024	Depreciación Acumulada en Balance	Valor en libros	Codigo
5221000004-52	DISCOS OLÍMPICOS	09/07/2001	1.00	20	-	-	-	1.00	1242-2
5221000004-53	DISCOS OLÍMPICOS	09/07/2001	1.00	20	-	-	-	1.00	1242-2
5221000004-54	DISCOS OLÍMPICOS	09/07/2001	1.00	20	-	-	-	1.00	1242-2
5221000004-55	DISCOS OLÍMPICOS	09/07/2001	1.00	20	-	-	-	1.00	1242-2
5221000004-56	DISCOS OLÍMPICOS	09/07/2001	1.00	20	-	-	-	1.00	1242-2
5221000004-57	DISCOS OLÍMPICOS	09/07/2001	1.00	20	-	-	-	1.00	1242-2
5221000004-58	DISCOS OLÍMPICOS	09/07/2001	1.00	20	-	-	-	1.00	1242-2
5221000004-59	DISCOS OLÍMPICOS	09/07/2001	1.00	20	-	-	-	1.00	1242-2
5221000004-60	DISCOS OLÍMPICOS	09/07/2001	1.00	20	-	-	-	1.00	1242-2
5221000004-61	DISCOS OLÍMPICOS	09/07/2001	1.00	20	-	-	-	1.00	1242-2
5221000004-62	DISCOS OLÍMPICOS	09/07/2001	1.00	20	-	-	-	1.00	1242-2
5221000004-63	DISCOS OLÍMPICOS	09/07/2001	1.00	20	-	-	-	1.00	1242-2
5221000004-64	DISCOS OLÍMPICOS	09/07/2001	1.00	20	-	-	-	1.00	1242-2
5221000004-65	DISCOS OLÍMPICOS	09/07/2001	1.00	20	-	-	-	1.00	1242-2
5221000004-66	DISCOS OLÍMPICOS	09/07/2001	1.00	20	-	-	-	1.00	1242-2
5221000004-67	DISCOS OLÍMPICOS	09/07/2001	1.00	20	-	-	-	1.00	1242-2
5221000004-68	DISCOS OLÍMPICOS	09/07/2001	1.00	20	-	-	-	1.00	1242-2
5221000004-69	DISCOS OLÍMPICOS	09/07/2001	1.00	20	-	-	-	1.00	1242-2
5221000004-70	DISCOS OLÍMPICOS	09/07/2001	1.00	20	-	-	-	1.00	1242-2
5221000004-71	DISCOS OLÍMPICOS	09/07/2001	1.00	20	-	-	-	1.00	1242-2
5221000004-72	DISCOS OLÍMPICOS	09/07/2001	1.00	20	-	-	-	1.00	1242-2
5221000004-73	DISCOS OLÍMPICOS	09/07/2001	1.00	20	-	-	-	1.00	1242-2
5221000004-74	DISCOS OLÍMPICOS	09/07/2001	1.00	20	-	-	-	1.00	1242-2
5221000004-75	DISCOS OLÍMPICOS	09/07/2001	1.00	20	-	-	-	1.00	1242-2
5131000007-15	ESCULTURA	14/10/2014	348.00	0	-	-	-	348.00	1247-1
5131000007-16	ESCULTURA	14/10/2014	108.75	0	-	-	-	108.75	1247-1

AMEALCO DE BONFIL

Del 01 de enero al 29 de febrero 2024

Número de Inventario	Descripción	Fecha Factura	Monto Original	% depreciacion	Depreciaciones anteriores a 2024	Depreciación 2024	Depreciación Acumulada en Balance	Valor en libros	Codigo
5191000052-4	ENFRIADOR Y CALENTADOR DE AGUA	29/07/2014	5,521.60	10	5,199.13	92.02	5,291.15	230.45	1241-9
5191000052-6	ENFRIADOR Y CALENTADOR DE AGUA	29/06/2001	2,485.00	10	2,484.00	-	2,484.00	1.00	1241-9
5211000031-1	ECUALIZADOR	24/10/2013	3,000.00	33.3	2,999.00	-	2,999.00	1.00	1242-1
5651000104-2	RADIO MOBIL	01/07/2010	8,068.96	10	8,067.96	-	8,067.96	1.00	1246-5
5651000104-3	RADIO MOBIL	29/06/2001	7,738.37	10	7,737.37	-	7,737.37	1.00	1246-5
5651000104-4	RADIO MOBIL	27/07/2001	10,695.00	10	10,694.00	-	10,694.00	1.00	1246-5
5651000104-5	RADIO MOBIL	27/07/2001	10,695.00	10	10,694.00	-	10,694.00	1.00	1246-5
5671000163-1	ESCALERA	12/03/2012	765.60	10	764.60	-	764.60	1.00	1246-7
5671000163-3	ESCALERA	27/09/2006	700.00	10	699.00	-	699.00	1.00	1246-7
5671000163-5	ESCALERA	25/03/2010	2,088.00	10	2,087.00	-	2,087.00	1.00	1246-7
5671000163-6	ESCALERA	13/08/2010	2,542.00	10	2,541.00	-	2,541.00	1.00	1246-7
5671000163-7	ESCALERA	30/06/2001	2,300.00	10	2,299.00	-	2,299.00	1.00	1246-7
5671000163-8	ESCALERA	31/07/2001	1.00	10	-	-	-	1.00	1246-7
5671000163-9	ESCALERA	06/07/2001	1.00	10	-	-	-	1.00	1246-7
5511000018-1	ESCOPETA	01/02/2002	2,484.44	0	-	-	-	2,484.44	1245
5511000018-2	ESCOPETA	01/02/2002	2,484.44	0	-	-	-	2,484.44	1245
5511000018-3	ESCOPETA	01/02/2002	2,484.44	0	-	-	-	2,484.44	1245
5511000018-4	ESCOPETA	01/02/2002	2,484.44	0	-	-	-	2,484.44	1245
5511000018-5	ESCOPETA	01/02/2002	2,484.44	0	-	-	-	2,484.44	1245
5511000018-6	ESCOPETA	01/02/2002	2,484.44	0	-	-	-	2,484.44	1245
5511000018-7	ESCOPETA	01/02/2002	2,484.44	0	-	-	-	2,484.44	1245
5511000018-8	ESCOPETA	01/02/2002	2,484.44	0	-	-	-	2,484.44	1245
5511000018-9	ESCOPETA	01/02/2002	2,484.44	0	-	-	-	2,484.44	1245
5511000018-10	ESCOPETA	01/02/2002	2,484.44	0	-	-	-	2,484.44	1245
5111000028-29	ESCRITORIO	29/06/2001	1,750.00	10	1,749.00	-	1,749.00	1.00	1241-1
5111000028-30	ESCRITORIO	29/06/2001	1.00	10	-	-	-	1.00	1241-1

AMEALCO DE BONFIL

Del 01 de enero al 29 de febrero 2024

Número de Inventario	Descripción	Fecha Factura	Monto Original	% depreciacion	Depreciaciones anteriores a 2024	Depreciación 2024	Depreciación Acumulada en Balance	Valor en libros	Codigo
5111000028-31	ESCRITORIO	04/07/2001	1.00	10	-	-	-	1.00	1241-1
5111000028-32	ESCRITORIO	12/10/2001	1,689.12	10	1,688.12	-	1,688.12	1.00	1241-1
5111000028-33	ESCRITORIO	26/03/2003	2,289.42	10	2,288.42	-	2,288.42	1.00	1241-1
5111000028-34	ESCRITORIO	27/02/2004	5,980.00	10	5,979.00	-	5,979.00	1.00	1241-1
5111000028-35	ESCRITORIO	10/06/2005	1,893.59	10	1,892.59	-	1,892.59	1.00	1241-1
5111000028-36	ESCRITORIO	13/06/2005	1,715.80	10	1,714.80	-	1,714.80	1.00	1241-1
5111000028-37	ESCRITORIO	21/06/2005	2,026.88	10	2,025.88	-	2,025.88	1.00	1241-1
5111000028-38	ESCRITORIO	27/05/2010	3,976.02	10	3,975.02	-	3,975.02	1.00	1241-1
5111000028-39	ESCRITORIO	28/02/2011	2,341.90	10	2,340.90	-	2,340.90	1.00	1241-1
5111000028-40	ESCRITORIO	03/04/2004	1,704.57	10	1,703.57	-	1,703.57	1.00	1241-1
5111000028-41	ESCRITORIO	03/04/2004	1,704.57	10	1,703.57	-	1,703.57	1.00	1241-1
5111000028-42	ESCRITORIO	03/04/2004	1,704.57	10	1,703.57	-	1,703.57	1.00	1241-1
5111000028-43	ESCRITORIO	14/10/2002	1,598.96	10	1,597.96	-	1,597.96	1.00	1241-1
5111000028-44	ESCRITORIO	14/10/2002	1,598.50	10	1,597.50	-	1,597.50	1.00	1241-1
5111000028-47	ESCRITORIO	05/07/2001	1.00	10	-	-	-	1.00	1241-1
5111000028-48	ESCRITORIO	09/07/2001	1.00	10	-	-	-	1.00	1241-1
5111000028-49	ESCRITORIO	27/07/2001	1.00	10	-	-	-	1.00	1241-1
5111000028-50	ESCRITORIO	09/08/2001	4,312.50	10	4,311.50	-	4,311.50	1.00	1241-1
5111000028-52	ESCRITORIO	04/07/2001	1,349.99	10	1,348.99	-	1,348.99	1.00	1241-1
5111000028-53	ESCRITORIO	29/06/2001	1.00	10	-	-	-	1.00	1241-1
5111000028-55	ESCRITORIO	30/06/2001	1.00	10	-	-	-	1.00	1241-1
5111000028-56	ESCRITORIO	29/06/2001	1.00	10	-	-	-	1.00	1241-1
5111000028-57	ESCRITORIO	01/10/2000	1.00	10	-	-	-	1.00	1241-1
5111000028-58	ESCRITORIO	30/07/2001	1.00	10	-	-	-	1.00	1241-1
5111000028-59	ESCRITORIO	29/06/2001	1.00	10	-	-	-	1.00	1241-1
5111000028-60	ESCRITORIO	30/07/2001	1,265.00	10	1,264.00	-	1,264.00	1.00	1241-1

AMEALCO DE BONFIL

Del 01 de enero al 29 de febrero 2024

Número de Inventario	Descripción	Fecha Factura	Monto Original	% depreciacion	Depreciaciones anteriores a 2024	Depreciación 2024	Depreciación Acumulada en Balance	Valor en libros	Codigo
5111000028-61	ESCRITORIO	07/07/2001	1.00	10	-	-	-	1.00	1241-1
5111000028-62	ESCRITORIO	07/07/2001	1.00	10	-	-	-	1.00	1241-1
5111000028-63	ESCRITORIO	30/07/2001	1,035.00	10	1,034.00	-	1,034.00	1.00	1241-1
5111000063-1	MESA	09/08/2001	1,048.56	10	1,047.56	-	1,047.56	1.00	1241-1
5111000028-66	ESCRITORIO	29/04/1999	1,365.00	10	1,364.00	-	1,364.00	1.00	1241-1
5111000028-67	ESCRITORIO	04/07/2001	1.00	10	-	-	-	1.00	1241-1
5111000028-68	ESCRITORIO	26/03/2003	1,598.96	10	1,597.96	-	1,597.96	1.00	1241-1
5111000028-69	ESCRITORIO	29/06/2001	1.00	10	-	-	-	1.00	1241-1
5111000028-70	ESCRITORIO	29/06/2001	1,349.99	10	1,348.99	-	1,348.99	1.00	1241-1
5111000028-71	ESCRITORIO	02/03/2011	2,341.90	10	2,340.90	-	2,340.90	1.00	1241-1
5111000028-72	ESCRITORIO	30/07/2001	829.98	10	828.98	-	828.98	1.00	1241-1
5111000028-73	ESCRITORIO	27/09/2006	547.37	10	546.37	-	546.37	1.00	1241-1
5111000028-74	ESCRITORIO	27/09/2006	547.37	10	546.37	-	546.37	1.00	1241-1
5111000028-75	ESCRITORIO	27/09/2006	547.37	10	546.37	-	546.37	1.00	1241-1
5111000028-83	ESCRITORIO	05/07/2001	1,349.99	10	1,348.99	-	1,348.99	1.00	1241-1
5111000028-84	ESCRITORIO	29/06/2001	1.00	10	-	-	-	1.00	1241-1
5111000028-85	ESCRITORIO	04/07/2001	1.00	10	-	-	-	1.00	1241-1
5111000028-86	ESCRITORIO	05/07/2001	1.00	10	-	-	-	1.00	1241-1
5111000028-88	ESCRITORIO	22/03/2004	1.00	10	-	-	-	1.00	1241-1
5111000028-89	ESCRITORIO	27/09/2006	5,175.00	10	5,174.00	-	5,174.00	1.00	1241-1
5111000028-90	ESCRITORIO	21/03/2013	3,016.00	10	3,015.00	-	3,015.00	1.00	1241-1
5111000028-91	ESCRITORIO	30/05/2014	2,900.00	10	2,779.55	48.34	2,827.89	72.11	1241-1
5111000028-93	ESCRITORIO	30/05/2014	2,900.00	10	2,779.55	48.34	2,827.89	72.11	1241-1
5111000028-94	ESCRITORIO	30/05/2014	2,900.00	10	2,779.55	48.34	2,827.89	72.11	1241-1
5111000028-95	ESCRITORIO	30/05/2014	2,900.00	10	2,779.55	48.34	2,827.89	72.11	1241-1
5111000028-96	ESCRITORIO	30/05/2014	2,900.00	10	2,779.55	48.34	2,827.89	72.11	1241-1

AMEALCO DE BONFIL

Del 01 de enero al 29 de febrero 2024

Número de Inventario	Descripción	Fecha Factura	Monto Original	% depreciacion	Depreciaciones anteriores a 2024	Depreciación 2024	Depreciación Acumulada en Balance	Valor en libros	Codigo
5111000028-97	ESCRITORIO	30/05/2014	2,900.00	10	2,779.55	48.34	2,827.89	72.11	1241-1
5111000028-98	ESCRITORIO	30/05/2014	2,900.00	10	2,779.55	48.34	2,827.89	72.11	1241-1
5111000028-99	ESCRITORIO	30/05/2014	2,900.00	10	2,779.55	48.34	2,827.89	72.11	1241-1
5111000028-100	ESCRITORIO	30/05/2014	2,900.00	10	2,779.55	48.34	2,827.89	72.11	1241-1
5111000028-101	ESCRITORIO	29/06/2001	1.00	10	-	-	-	1.00	1241-1
5111000028-102	ESCRITORIO	31/07/2001	1.00	10	-	-	-	1.00	1241-1
5111000028-103	ESCRITORIO	09/07/2001	1.00	10	-	-	-	1.00	1241-1
5111000028-104	ESCRITORIO	08/04/2010	2,320.00	10	2,319.00	-	2,319.00	1.00	1241-1
5111000028-105	ESCRITORIO	04/07/2001	920.00	10	919.00	-	919.00	1.00	1241-1
5111000028-106	ESCRITORIO	04/07/2001	1,035.00	10	1,034.00	-	1,034.00	1.00	1241-1
5111000028-107	ESCRITORIO	29/06/2001	1,200.00	10	1,199.00	-	1,199.00	1.00	1241-1
5111000028-108	ESCRITORIO	04/07/2001	1,750.00	10	1,749.00	-	1,749.00	1.00	1241-1
5111000028-109	ESCRITORIO	01/10/2000	1.00	10	-	-	-	1.00	1241-1
5111000028-110	ESCRITORIO	29/06/2001	1.00	10	-	-	-	1.00	1241-1
5111000028-111	ESCRITORIO	04/07/2001	1,035.00	10	1,034.00	-	1,034.00	1.00	1241-1
5111000028-112	ESCRITORIO	04/07/2001	920.00	10	919.00	-	919.00	1.00	1241-1
5111000028-114	ESCRITORIO	09/07/2001	1,987.20	10	1,986.20	-	1,986.20	1.00	1241-1
5111000028-115	ESCRITORIO	09/07/2001	1,987.20	10	1,986.20	-	1,986.20	1.00	1241-1
5111000028-116	ESCRITORIO	09/07/2001	1,987.20	10	1,986.20	-	1,986.20	1.00	1241-1
5111000028-117	ESCRITORIO	29/06/2001	575.00	10	574.00	-	574.00	1.00	1241-1
5111000028-118	ESCRITORIO	29/06/2001	575.00	10	574.00	-	574.00	1.00	1241-1
5111000028-119	ESCRITORIO	05/07/2001	1.00	10	-	-	-	1.00	1241-1
5111000028-120	ESCRITORIO	05/07/2001	1.00	10	-	-	-	1.00	1241-1
5111000028-121	ESCRITORIO	05/07/2001	1.00	10	-	-	-	1.00	1241-1
5111000028-123	ESCRITORIO	06/07/2001	1.00	10	-	-	-	1.00	1241-1
5111000028-124	ESCRITORIO	06/07/2001	1.00	10	-	-	-	1.00	1241-1

AMEALCO DE BONFIL

Del 01 de enero al 29 de febrero 2024

Número de Inventario	Descripción	Fecha Factura	Monto Original	% depreciacion	Depreciaciones anteriores a 2024	Depreciación 2024	Depreciación Acumulada en Balance	Valor en libros	Codigo
511200006-18	OTROS MUEBLES	31/07/2001	1.00	10	-	-	-	1.00	1241-1
5511000025-1	ESPOSAS METÁLICAS	31/12/2011	661.20	0	-	-	-	661.20	1245
5511000025-2	ESPOSAS METÁLICAS	31/12/2011	661.20	0	-	-	-	661.20	1245
5511000025-3	ESPOSAS METÁLICAS	31/12/2011	661.20	0	-	-	-	661.20	1245
5511000025-4	ESPOSAS METÁLICAS	31/12/2011	661.20	0	-	-	-	661.20	1245
5511000025-5	ESPOSAS METÁLICAS	31/12/2011	661.20	0	-	-	-	661.20	1245
5511000025-6	ESPOSAS METÁLICAS	31/12/2011	661.20	0	-	-	-	661.20	1245
5511000025-7	ESPOSAS METÁLICAS	31/12/2011	661.20	0	-	-	-	661.20	1245
5511000025-8	ESPOSAS METÁLICAS	31/12/2011	661.20	0	-	-	-	661.20	1245
5511000025-9	ESPOSAS METÁLICAS	31/12/2011	661.20	0	-	-	-	661.20	1245
5511000025-10	ESPOSAS METÁLICAS	31/12/2011	661.20	0	-	-	-	661.20	1245
5511000025-11	ESPOSAS METÁLICAS	31/12/2011	661.20	0	-	-	-	661.20	1245
5511000025-12	ESPOSAS METÁLICAS	31/12/2011	661.20	0	-	-	-	661.20	1245
5511000025-13	ESPOSAS METÁLICAS	31/12/2011	661.20	0	-	-	-	661.20	1245
5511000025-14	ESPOSAS METÁLICAS	31/12/2011	661.20	0	-	-	-	661.20	1245
5511000025-15	ESPOSAS METÁLICAS	31/12/2011	661.20	0	-	-	-	661.20	1245
5511000025-16	ESPOSAS METÁLICAS	31/12/2011	661.20	0	-	-	-	661.20	1245
5511000025-17	ESPOSAS METÁLICAS	31/12/2011	661.20	0	-	-	-	661.20	1245
5511000025-18	ESPOSAS METÁLICAS	31/12/2011	661.20	0	-	-	-	661.20	1245
5511000025-19	ESPOSAS METÁLICAS	31/12/2011	661.20	0	-	-	-	661.20	1245
5511000025-20	ESPOSAS METÁLICAS	31/12/2011	661.20	0	-	-	-	661.20	1245
5511000025-21	ESPOSAS METÁLICAS	31/12/2011	661.20	0	-	-	-	661.20	1245
5511000025-22	ESPOSAS METÁLICAS	31/12/2011	661.20	0	-	-	-	661.20	1245
5511000025-23	ESPOSAS METÁLICAS	31/12/2011	661.20	0	-	-	-	661.20	1245
5511000025-24	ESPOSAS METÁLICAS	31/12/2011	661.20	0	-	-	-	661.20	1245
5511000025-25	ESPOSAS METÁLICAS	31/12/2011	661.20	0	-	-	-	661.20	1245

AMEALCO DE BONFIL

Del 01 de enero al 29 de febrero 2024

Número de Inventario	Descripción	Fecha Factura	Monto Original	% depreciacion	Depreciaciones anteriores a 2024	Depreciación 2024	Depreciación Acumulada en Balance	Valor en libros	Codigo
5511000025-26	ESPOSAS METÁLICAS	31/12/2011	661.20	0	-	-	-	661.20	1245
5511000025-27	ESPOSAS METÁLICAS	31/12/2011	661.20	0	-	-	-	661.20	1245
5511000025-28	ESPOSAS METÁLICAS	31/12/2011	661.20	0	-	-	-	661.20	1245
5511000025-29	ESPOSAS METÁLICAS	31/12/2011	661.20	0	-	-	-	661.20	1245
5511000025-30	ESPOSAS METÁLICAS	31/12/2011	661.20	0	-	-	-	661.20	1245
5511000025-31	ESPOSAS METÁLICAS	31/12/2011	661.20	0	-	-	-	661.20	1245
5511000025-32	ESPOSAS METÁLICAS	31/12/2011	661.20	0	-	-	-	661.20	1245
5511000025-33	ESPOSAS METÁLICAS	31/12/2011	661.20	0	-	-	-	661.20	1245
5511000025-34	ESPOSAS METÁLICAS	31/12/2011	661.20	0	-	-	-	661.20	1245
5511000025-35	ESPOSAS METÁLICAS	31/12/2011	661.20	0	-	-	-	661.20	1245
5511000025-36	ESPOSAS METÁLICAS	31/12/2011	661.20	0	-	-	-	661.20	1245
5511000025-37	ESPOSAS METÁLICAS	31/12/2011	661.20	0	-	-	-	661.20	1245
5511000025-38	ESPOSAS METÁLICAS	31/12/2011	661.20	0	-	-	-	661.20	1245
5511000025-39	ESPOSAS METÁLICAS	31/12/2011	661.20	0	-	-	-	661.20	1245
5511000025-40	ESPOSAS METÁLICAS	31/12/2011	661.20	0	-	-	-	661.20	1245
5511000025-41	ESPOSAS METÁLICAS	31/12/2011	661.20	0	-	-	-	661.20	1245
5511000025-42	ESPOSAS METÁLICAS	31/12/2011	661.20	0	-	-	-	661.20	1245
5511000025-43	ESPOSAS METÁLICAS	31/12/2011	661.20	0	-	-	-	661.20	1245
5511000025-44	ESPOSAS METÁLICAS	31/12/2011	661.20	0	-	-	-	661.20	1245
5511000025-45	ESPOSAS METÁLICAS	31/12/2011	661.20	0	-	-	-	661.20	1245
5511000025-46	ESPOSAS METÁLICAS	31/12/2011	661.20	0	-	-	-	661.20	1245
5511000025-47	ESPOSAS METÁLICAS	31/12/2011	661.20	0	-	-	-	661.20	1245
5511000025-48	ESPOSAS METÁLICAS	31/12/2011	661.20	0	-	-	-	661.20	1245
5511000025-49	ESPOSAS METÁLICAS	31/12/2011	661.20	0	-	-	-	661.20	1245
5511000025-50	ESPOSAS METÁLICAS	31/12/2011	661.20	0	-	-	-	661.20	1245
5511000025-51	ESPOSAS METÁLICAS	31/12/2011	661.20	0	-	-	-	661.20	1245

AMEALCO DE BONFIL

Del 01 de enero al 29 de febrero 2024

Número de Inventario	Descripción	Fecha Factura	Monto Original	% depreciacion	Depreciaciones anteriores a 2024	Depreciación 2024	Depreciación Acumulada en Balance	Valor en libros	Codigo
5511000025-52	ESPOSAS METÁLICAS	31/12/2011	661.20	0	-	-	-	661.20	1245
5511000025-53	ESPOSAS METÁLICAS	31/12/2011	661.20	0	-	-	-	661.20	1245
5511000025-54	ESPOSAS METÁLICAS	31/12/2011	661.20	0	-	-	-	661.20	1245
5511000025-55	ESPOSAS METÁLICAS	31/12/2011	661.20	0	-	-	-	661.20	1245
5511000025-56	ESPOSAS METÁLICAS	31/12/2011	661.20	0	-	-	-	661.20	1245
5511000025-57	ESPOSAS METÁLICAS	31/12/2011	661.20	0	-	-	-	661.20	1245
5511000025-58	ESPOSAS METÁLICAS	27/09/2006	654.12	0	-	-	-	654.12	1245
5691000307-1	ESTADAL TOPOGRAFICO	30/06/2001	977.50	10	976.50	-	976.50	1.00	1246-9
5111000029-1	ESTANTE	07/07/2001	1.00	10	-	-	-	1.00	1241-1
5111000029-2	ESTANTE	07/07/2001	1.00	10	-	-	-	1.00	1241-1
5111000029-3	ESTANTE	07/07/2001	1.00	10	-	-	-	1.00	1241-1
5311000129-1	ESTUCHE DISECCIÓN (JGO. DE)	07/06/2012	2,550.00	20	2,549.00	-	2,549.00	1.00	1243-2
5121000008-1	ESTUFA	13/06/2005	1,100.00	10	1,099.00	-	1,099.00	1.00	1241-2
5691000305-2	EXTINGUIDOR	09/07/2001	1.00	10	-	-	-	1.00	1246-9
5691000305-3	EXTINGUIDOR	05/09/2014	3,306.00	10	3,058.05	55.10	3,113.15	192.85	1246-9
5691000305-4	EXTINGUIDOR	05/07/2001	1.00	10	-	-	-	1.00	1246-9
5691000305-6	EXTINGUIDOR	05/07/2001	1.00	10	-	-	-	1.00	1246-9
5691000305-7	EXTINGUIDOR	05/07/2001	1.00	10	-	-	-	1.00	1246-9
5691000305-8	EXTINGUIDOR	05/07/2001	1.00	10	-	-	-	1.00	1246-9
5691000305-9	EXTINGUIDOR	05/09/2014	2,494.00	10	2,306.58	41.56	2,348.14	145.86	1246-9
5691000305-10	EXTINGUIDOR	05/09/2014	2,494.00	10	2,306.58	41.56	2,348.14	145.86	1246-9
5691000305-11	EXTINGUIDOR	05/09/2014	2,494.00	10	2,306.58	41.56	2,348.14	145.86	1246-9
5671000173-1	EXTRACTOR DE POLEAS	08/08/2001	1,193.87	10	1,192.87	-	1,192.87	1.00	1246-9
5671000173-2	EXTRACTOR DE POLEAS	13/06/2005	1,070.65	10	1,069.65	-	1,069.65	1.00	1246-9
5131000007-17	ESCULTURA	14/10/2014	204.45	0	-	-	-	204.45	1247-1
5131000007-18	ESCULTURA	14/10/2014	495.90	0	-	-	-	495.90	1247-1

AMEALCO DE BONFIL

Del 01 de enero al 29 de febrero 2024

Número de Inventario	Descripción	Fecha Factura	Monto Original	% depreciacion	Depreciaciones anteriores a 2024	Depreciación 2024	Depreciación Acumulada en Balance	Valor en libros	Codigo
513100007-19	ESCULTURA	14/10/2014	65.25	0	-	-	-	65.25	1247-1
513100007-20	ESCULTURA	14/10/2014	239.25	0	-	-	-	239.25	1247-1
5151000060-4	LECTORA Y COPIADORA	06/07/2001	1.00	10	-	-	-	1.00	1241-9
5151000134-1	FURMAN	24/10/2013	3,000.00	33.3	2,999.00	-	2,999.00	1.00	1241-3
5511000028-1	FUSIL	01/02/2002	11,567.67	0	-	-	-	11,567.67	1245
5511000028-2	FUSIL	01/02/2002	11,567.67	0	-	-	-	11,567.67	1245
5511000028-3	FUSIL	01/02/2002	11,567.67	0	-	-	-	11,567.67	1245
5511000028-4	FUSIL	01/02/2002	11,567.67	0	-	-	-	11,567.67	1245
5511000028-5	FUSIL	01/02/2002	11,567.67	0	-	-	-	11,567.67	1245
5511000028-6	FUSIL	01/02/2002	11,567.67	0	-	-	-	11,567.67	1245
5511000028-7	FUSIL	01/02/2002	11,567.67	0	-	-	-	11,567.67	1245
5511000028-8	FUSIL	01/02/2002	11,567.67	0	-	-	-	11,567.67	1245
5511000028-9	FUSIL	01/02/2002	11,567.67	0	-	-	-	11,567.67	1245
5511000028-10	FUSIL	01/02/2002	11,567.67	0	-	-	-	11,567.67	1245
5112000006-19	OTROS MUEBLES	03/04/2004	2,482.32	10	2,481.32	-	2,481.32	1.00	1241-1
5112000006-20	OTROS MUEBLES	25/05/2004	2,702.50	10	2,701.50	-	2,701.50	1.00	1241-1
5112000006-21	OTROS MUEBLES	10/06/2005	1,840.00	10	1,839.00	-	1,839.00	1.00	1241-1
5112000006-22	OTROS MUEBLES	06/08/2007	4,049.41	10	4,048.41	-	4,048.41	1.00	1241-1
5111000028-125	ESCRITORIO	27/07/2001	1,150.00	10	1,149.00	-	1,149.00	1.00	1241-1
5211000094-1	GABINETE ACUSTICO	31/07/2001	3,036.00	33.3	3,035.00	-	3,035.00	1.00	1242-1
5211000094-2	GABINETE ACUSTICO	31/07/2001	3,036.00	33.3	3,035.00	-	3,035.00	1.00	1242-1
5671000045-2	GATO (HIDRÁULICO Y MECÁNICO)	08/08/2001	971.94	10	970.94	-	970.94	1.00	1246-7
5111000041-1	LIBRERO	13/06/2005	2,576.00	10	2,575.00	-	2,575.00	1.00	1241-1
5111000041-2	LIBRERO	13/06/2005	2,576.00	10	2,575.00	-	2,575.00	1.00	1241-1
5111000041-3	LIBRERO	13/06/2005	2,576.00	10	2,575.00	-	2,575.00	1.00	1241-1
5651000005-1	APARATO GPS PARA MEDIR DISTANCIAS GEODÉSICAS	04/07/2013	28,872.04	10	28,871.04	-	28,871.04	1.00	1246-5

AMEALCO DE BONFIL

Del 01 de enero al 29 de febrero 2024

Número de Inventario	Descripción	Fecha Factura	Monto Original	% depreciacion	Depreciaciones anteriores a 2024	Depreciación 2024	Depreciación Acumulada en Balance	Valor en libros	Codigo
5651000005-2	APARATO GPS PARA MEDIR DISTANCIAS GEODÉSICAS	04/07/2013	28,872.04	10	28,871.04	-	28,871.04	1.00	1246-5
5651000005-3	APARATO GPS PARA MEDIR DISTANCIAS GEODÉSICAS	30/04/2013	10,437.68	10	10,436.68	-	10,436.68	1.00	1246-5
5651000005-4	APARATO GPS PARA MEDIR DISTANCIAS GEODÉSICAS	30/04/2013	10,437.68	10	10,436.68	-	10,436.68	1.00	1246-5
5211000095-1	GRABADOR DE VIDEO	05/03/2013	12,992.00	33.3	12,991.00	-	12,991.00	1.00	1242-1
5191000082-1	HORNO COCINA (GAS O ELÉCTRICO)	27/09/2006	1,449.99	10	1,448.99	-	1,448.99	1.00	1241-9
5131000007-21	ESCUULTURA	14/10/2014	609.00	0	-	-	-	609.00	1247-1
5151000044-13	IMPRESORA	10/07/2001	6,197.54	33.3	6,196.54	-	6,196.54	1.00	1241-3
5151000044-14	IMPRESORA	09/08/2001	5,399.00	33.3	5,398.00	-	5,398.00	1.00	1241-3
5151000044-21	IMPRESORA	12/07/2004	5,623.50	33.3	5,622.50	-	5,622.50	1.00	1241-3
5151000044-22	IMPRESORA	10/06/2005	3,190.00	33.3	3,189.00	-	3,189.00	1.00	1241-3
5151000044-23	IMPRESORA	13/06/2005	4,945.00	33.3	4,944.00	-	4,944.00	1.00	1241-3
5151000044-25	IMPRESORA	13/06/2005	4,945.00	33.3	4,944.00	-	4,944.00	1.00	1241-3
5151000044-28	IMPRESORA	26/09/2006	4,736.88	33.3	4,735.88	-	4,735.88	1.00	1241-3
5151000044-29	IMPRESORA	27/09/2006	2,099.00	33.3	2,098.00	-	2,098.00	1.00	1241-3
5151000044-30	IMPRESORA	27/09/2006	1,979.10	33.3	1,978.10	-	1,978.10	1.00	1241-3
5151000044-31	IMPRESORA	27/09/2006	3,622.80	33.3	3,621.80	-	3,621.80	1.00	1241-3
5151000044-32	IMPRESORA	27/09/2006	5,777.01	33.3	5,776.01	-	5,776.01	1.00	1241-3
5151000044-34	IMPRESORA	22/05/2007	0.01	33.3	-	-	-	0.01	1241-3
5151000044-38	IMPRESORA	07/09/2008	3,695.00	33.3	3,694.00	-	3,694.00	1.00	1241-3
5151000044-39	IMPRESORA	07/09/2008	3,695.00	33.3	3,694.00	-	3,694.00	1.00	1241-3
5151000044-41	IMPRESORA	07/09/2008	3,695.00	33.3	3,694.00	-	3,694.00	1.00	1241-3
5151000044-42	IMPRESORA	29/09/2009	1,650.00	33.3	1,649.00	-	1,649.00	1.00	1241-3
5151000044-49	IMPRESORA	15/08/2012	1,957.73	33.3	1,956.73	-	1,956.73	1.00	1241-3
5151000044-50	IMPRESORA	27/11/2013	1,530.00	33.3	1,529.00	-	1,529.00	1.00	1241-3
5151000044-51	IMPRESORA	31/05/2014	6,926.49	33.3	6,925.49	-	6,925.49	1.00	1241-3

AMEALCO DE BONFIL

Del 01 de enero al 29 de febrero 2024

Número de Inventario	Descripción	Fecha Factura	Monto Original	% depreciacion	Depreciaciones anteriores a 2024	Depreciación 2024	Depreciación Acumulada en Balance	Valor en libros	Codigo
5151000044-52	IMPRESORA	31/05/2014	6,499.99	33.3	6,498.99	-	6,498.99	1.00	1241-3
5151000044-53	IMPRESORA	31/05/2014	6,926.49	33.3	6,925.49	-	6,925.49	1.00	1241-3
5151000044-55	IMPRESORA	31/05/2014	9,407.61	33.3	9,406.61	-	9,406.61	1.00	1241-3
5151000044-63	IMPRESORA	30/11/2012	31,466.95	33.3	31,465.95	-	31,465.95	1.00	1241-3
5151000044-64	IMPRESORA	14/07/2003	5,350.00	33.3	5,349.00	-	5,349.00	1.00	1241-3
5671000164-1	TANQUE DE GAS	30/07/2001	3,147.77	10	3,146.77	-	3,146.77	1.00	1246-9
5671000019-2	CUBETA-BOMBA GRASA	08/08/2001	1,208.84	10	1,207.84	-	1,207.84	1.00	1246-7
5111000063-2	MESA	25/03/2003	2,298.77	10	2,297.77	-	2,297.77	1.00	1241-1
5112000006-23	OTROS MUEBLES	25/05/2004	6,415.85	10	6,414.85	-	6,414.85	1.00	1241-1
5131000007-22	ESCULTURA	14/10/2014	104.40	0	-	-	-	104.40	1247-1
5131000007-23	ESCULTURA	14/10/2014	609.00	0	-	-	-	609.00	1247-1
5221000026-5	APARATOS DEPORTIVOS	01/12/2014	11,600.00	20	11,599.00	-	11,599.00	1.00	1242-2
5221000026-6	APARATOS DEPORTIVOS	01/12/2014	11,600.00	20	11,599.00	-	11,599.00	1.00	1242-2
5111000041-4	LIBRERO	29/06/2001	6,444.20	10	6,443.20	-	6,443.20	1.00	1241-1
5111000041-5	LIBRERO	13/07/2004	1,133.90	10	1,132.90	-	1,132.90	1.00	1241-1
5111000041-6	LIBRERO	13/07/2004	1,133.90	10	1,132.90	-	1,132.90	1.00	1241-1
5111000041-7	LIBRERO	10/06/2005	1,955.00	10	1,954.00	-	1,954.00	1.00	1241-1
5111000041-8	LIBRERO	13/06/2005	1,453.60	10	1,452.60	-	1,452.60	1.00	1241-1
5111000041-9	LIBRERO	18/06/2005	1,453.60	10	1,452.60	-	1,452.60	1.00	1241-1
5111000041-10	LIBRERO	18/06/2005	6,555.00	10	6,554.00	-	6,554.00	1.00	1241-1
5111000041-11	LIBRERO	18/06/2005	2,576.00	10	2,575.00	-	2,575.00	1.00	1241-1
5111000041-12	LIBRERO	03/11/2005	1,975.24	10	1,974.24	-	1,974.24	1.00	1241-1
5111000041-13	LIBRERO	09/05/2007	1,380.00	10	1,379.00	-	1,379.00	1.00	1241-1
5111000041-14	LIBRERO	18/08/2006	10,350.00	10	10,349.00	-	10,349.00	1.00	1241-1
5111000041-15	LIBRERO	29/06/2001	1.00	10	-	-	-	1.00	1241-1
5111000041-16	LIBRERO	06/07/2001	1.00	10	-	-	-	1.00	1241-1

AMEALCO DE BONFIL

Del 01 de enero al 29 de febrero 2024

Número de Inventario	Descripción	Fecha Factura	Monto Original	% depreciacion	Depreciaciones anteriores a 2024	Depreciación 2024	Depreciación Acumulada en Balance	Valor en libros	Codigo
5111000041-17	LIBRERO	12/10/2011	2,988.16	10	2,987.16	-	2,987.16	1.00	1241-1
5111000041-18	LIBRERO	05/07/2001	1,349.99	10	1,348.99	-	1,348.99	1.00	1241-1
5111000041-19	LIBRERO	30/07/2001	1,351.39	10	1,350.39	-	1,350.39	1.00	1241-1
5111000041-20	LIBRERO	18/08/2001	9,125.25	10	9,124.25	-	9,124.25	1.00	1241-1
5112000007-1	LITERA	13/06/2005	3,220.00	10	3,219.00	-	3,219.00	1.00	1241-1
5671000165-2	LLAVE STILLSON	15/01/2009	1,526.11	10	1,525.11	-	1,525.11	1.00	1246-7
5671000165-3	LLAVE STILLSON	13/01/2009	1,526.12	10	1,525.12	-	1,525.12	1.00	1246-7
5111000042-1	LOCKER	23/08/2008	1,557.10	10	1,556.10	-	1,556.10	1.00	1241-1
5111000042-2	LOCKER	23/08/2008	1,557.10	10	1,556.10	-	1,556.10	1.00	1241-1
5111000042-3	LOCKER	23/08/2008	1,557.10	10	1,556.10	-	1,556.10	1.00	1241-1
5111000042-9	LOCKER	07/05/2003	1,046.61	10	1,045.61	-	1,045.61	1.00	1241-1
5111000042-10	LOCKER	06/07/2001	1.00	10	-	-	-	1.00	1241-1
5111000042-11	LOCKER	14/04/2011	1,239.75	10	1,238.75	-	1,238.75	1.00	1241-1
5111000042-12	LOCKER	14/04/2011	1,239.75	10	1,238.75	-	1,238.75	1.00	1241-1
5111000042-13	LOCKER	14/04/2011	1,239.75	10	1,238.75	-	1,238.75	1.00	1241-1
5111000042-14	LOCKER	14/04/2011	1,239.75	10	1,238.75	-	1,238.75	1.00	1241-1
5111000042-15	LOCKER	14/04/2011	1,239.75	10	1,238.75	-	1,238.75	1.00	1241-1
5111000042-16	LOCKER	14/04/2011	1,239.75	10	1,238.75	-	1,238.75	1.00	1241-1
5111000042-17	LOCKER	14/04/2011	1,239.75	10	1,238.75	-	1,238.75	1.00	1241-1
5111000042-18	LOCKER	14/04/2011	1,239.75	10	1,238.75	-	1,238.75	1.00	1241-1
5111000042-20	LOCKER	14/04/2011	1,239.75	10	1,238.75	-	1,238.75	1.00	1241-1
5111000042-21	LOCKER	14/04/2011	1,239.75	10	1,238.75	-	1,238.75	1.00	1241-1
5291000020-4	CARPA PROFESIONAL DE LONA PLASTIFICADA (INCLUYE EQUIPO COMPLETO)	25/03/2010	39,440.00	20	39,439.00	-	39,439.00	1.00	1242-9
5291000020-5	CARPA PROFESIONAL DE LONA PLASTIFICADA (INCLUYE EQUIPO COMPLETO)	31/12/2013	13,456.00	20	13,455.00	-	13,455.00	1.00	1242-9
5291000020-6	CARPA PROFESIONAL DE LONA PLASTIFICADA (INCLUYE EQUIPO COMPLETO)	01/02/2011	11,310.00	20	11,309.00	-	11,309.00	1.00	1242-9

AMEALCO DE BONFIL

Del 01 de enero al 29 de febrero 2024

Número de Inventario	Descripción	Fecha Factura	Monto Original	% depreciacion	Depreciaciones anteriores a 2024	Depreciación 2024	Depreciación Acumulada en Balance	Valor en libros	Codigo
5291000020-7	CARPA PROFESIONAL DE LONA PLASTIFICADA (INCLUYE EQUIPO COMPLETO)	01/02/2011	11,310.00	20	11,309.00	-	11,309.00	1.00	1242-9
5111000042-28	LOCKER	06/07/2001	1.00	10	-	-	-	1.00	1241-1
5111000042-29	LOCKER	06/07/2001	1.00	10	-	-	-	1.00	1241-1
5221000013-1	MANCUERNA (PIEZA COMPLETA)	09/07/2001	1.00	20	-	-	-	1.00	1242-2
5221000013-2	MANCUERNA (PIEZA COMPLETA)	09/07/2001	1.00	20	-	-	-	1.00	1242-2
5221000013-3	MANCUERNA (PIEZA COMPLETA)	09/07/2001	1.00	20	-	-	-	1.00	1242-2
5221000013-4	MANCUERNA (PIEZA COMPLETA)	09/07/2001	1.00	20	-	-	-	1.00	1242-2
5221000013-5	MANCUERNA (PIEZA COMPLETA)	09/07/2001	1.00	20	-	-	-	1.00	1242-2
5671000179-1	MANOMETRO	16/02/2002	2,086.10	10	2,085.10	-	2,085.10	1.00	1246-7
5191000119-1	MÁQUINA ESCRIBIR MECÁNICA	29/06/2001	2,288.50	10	2,287.50	-	2,287.50	1.00	1241-9
5191000119-3	MÁQUINA ESCRIBIR MECÁNICA	13/07/2004	2,885.35	10	2,884.35	-	2,884.35	1.00	1241-9
5191000118-1	MÁQUINA ESCRIBIR ELECTRÓNICA	29/06/2001	1.00	10	-	-	-	1.00	1241-9
5191000119-8	MÁQUINA ESCRIBIR MECÁNICA	31/07/2001	3,325.80	10	3,324.80	-	3,324.80	1.00	1241-9
5221000026-7	APARATOS DEPORTIVOS	01/12/2014	7,540.00	20	7,539.00	-	7,539.00	1.00	1242-2
5221000026-8	APARATOS DEPORTIVOS	09/07/2001	1.00	20	-	-	-	1.00	1242-2
5221000026-9	APARATOS DEPORTIVOS	09/07/2001	1.00	20	-	-	-	1.00	1242-2
5221000026-10	APARATOS DEPORTIVOS	26/12/2014	11,600.00	20	11,599.00	-	11,599.00	1.00	1242-2
5131000007-24	ESCULTURA	14/10/2014	139.20	0	-	-	-	139.20	1247-1
5131000007-25	ESCULTURA	14/10/2014	95.70	0	-	-	-	95.70	1247-1
5131000007-26	ESCULTURA	14/10/2014	121.80	0	-	-	-	121.80	1247-1
5131000007-27	ESCULTURA	14/10/2014	60.90	0	-	-	-	60.90	1247-1
5211000098-1	MAXIMIZADOR	24/10/2013	3,000.00	33.3	2,999.00	-	2,999.00	1.00	1242-1
5211000099-1	MEDIO CARVIN	24/10/2013	7,500.00	33.3	7,499.00	-	7,499.00	1.00	1242-1
5211000099-2	MEDIO CARVIN	24/10/2013	7,500.00	33.3	7,499.00	-	7,499.00	1.00	1242-1
5211000099-3	MEDIO CARVIN	24/10/2013	7,500.00	33.3	7,499.00	-	7,499.00	1.00	1242-1
5211000099-4	MEDIO CARVIN	24/10/2013	7,500.00	33.3	7,499.00	-	7,499.00	1.00	1242-1

AMEALCO DE BONFIL

Del 01 de enero al 29 de febrero 2024

Número de Inventario	Descripción	Fecha Factura	Monto Original	% depreciacion	Depreciaciones anteriores a 2024	Depreciación 2024	Depreciación Acumulada en Balance	Valor en libros	Codigo
5111000063-3	MESA	27/11/2003	465.75	10	464.75	-	464.75	1.00	1241-1
5111000063-4	MESA	27/11/2003	465.75	10	464.75	-	464.75	1.00	1241-1
5111000063-5	MESA	20/04/2011	1,392.00	10	1,391.00	-	1,391.00	1.00	1241-1
5111000063-6	MESA	29/12/2001	1,219.00	10	1,218.00	-	1,218.00	1.00	1241-1
5111000063-7	MESA	05/10/2001	1,219.00	10	1,218.00	-	1,218.00	1.00	1241-1
5111000063-8	MESA	06/07/2001	1.00	10	-	-	-	1.00	1241-1
5111000063-9	MESA	04/07/2001	1.00	10	-	-	-	1.00	1241-1
5111000063-10	MESA	29/06/2001	1.00	10	-	-	-	1.00	1241-1
5111000063-11	MESA	09/07/2001	1,380.00	10	1,379.00	-	1,379.00	1.00	1241-1
5111000063-12	MESA	29/09/2006	960.00	10	959.00	-	959.00	1.00	1241-1
5111000063-13	MESA	29/06/2001	1.00	10	-	-	-	1.00	1241-1
5111000063-15	MESA	05/10/2001	6,582.88	10	6,581.88	-	6,581.88	1.00	1241-1
5111000063-16	MESA	29/06/2001	11,007.83	10	11,006.83	-	11,006.83	1.00	1241-1
5111000063-17	MESA	05/06/2007	2,530.00	10	2,529.00	-	2,529.00	1.00	1241-1
5111000063-18	MESA	29/06/2001	488.75	10	487.75	-	487.75	1.00	1241-1
5111000063-19	MESA	04/09/2008	1,290.30	10	1,289.30	-	1,289.30	1.00	1241-1
5111000063-20	MESA	04/09/2008	1,290.30	10	1,289.30	-	1,289.30	1.00	1241-1
5111000063-21	MESA	04/09/2008	1,290.30	10	1,289.30	-	1,289.30	1.00	1241-1
5111000063-22	MESA	04/09/2008	1,290.30	10	1,289.30	-	1,289.30	1.00	1241-1
5111000063-23	MESA	04/09/2008	1,290.30	10	1,289.30	-	1,289.30	1.00	1241-1
5111000063-24	MESA	13/06/2005	1,242.00	10	1,241.00	-	1,241.00	1.00	1241-1
5111000063-25	MESA	13/06/2005	1,242.00	10	1,241.00	-	1,241.00	1.00	1241-1
5111000063-26	MESA	13/06/2005	1,242.00	10	1,241.00	-	1,241.00	1.00	1241-1
5111000063-27	MESA	13/06/2005	1,242.00	10	1,241.00	-	1,241.00	1.00	1241-1
5111000063-28	MESA	13/06/2005	1,242.00	10	1,241.00	-	1,241.00	1.00	1241-1
5111000063-29	MESA	13/06/2005	1,242.00	10	1,241.00	-	1,241.00	1.00	1241-1

AMEALCO DE BONFIL

Del 01 de enero al 29 de febrero 2024

Número de Inventario	Descripción	Fecha Factura	Monto Original	% depreciacion	Depreciaciones anteriores a 2024	Depreciación 2024	Depreciación Acumulada en Balance	Valor en libros	Codigo
5111000063-30	MESA	29/06/2001	1,144.25	10	1,143.25	-	1,143.25	1.00	1241-1
5111000063-31	MESA	29/06/2001	1,144.25	10	1,143.25	-	1,143.25	1.00	1241-1
5111000063-32	MESA	29/06/2001	1,144.25	10	1,143.25	-	1,143.25	1.00	1241-1
5111000063-33	MESA	29/06/2001	1,144.25	10	1,143.25	-	1,143.25	1.00	1241-1
5111000063-34	MESA	29/06/2001	1,144.25	10	1,143.25	-	1,143.25	1.00	1241-1
5111000063-35	MESA	29/06/2001	1,144.25	10	1,143.25	-	1,143.25	1.00	1241-1
5111000063-36	MESA	29/06/2001	1,144.25	10	1,143.25	-	1,143.25	1.00	1241-1
5111000063-37	MESA	29/06/2001	1,144.25	10	1,143.25	-	1,143.25	1.00	1241-1
5111000063-38	MESA	29/06/2001	1,144.25	10	1,143.25	-	1,143.25	1.00	1241-1
5111000063-39	MESA	29/06/2001	1,144.25	10	1,143.25	-	1,143.25	1.00	1241-1
5111000063-40	MESA	09/07/2001	1,144.25	10	1,143.25	-	1,143.25	1.00	1241-1
5111000063-41	MESA	09/07/2001	1,067.59	10	1,066.59	-	1,066.59	1.00	1241-1
5111000063-42	MESA	09/07/2001	1,067.59	10	1,066.59	-	1,066.59	1.00	1241-1
5111000063-43	MESA	09/07/2001	1,067.59	10	1,066.59	-	1,066.59	1.00	1241-1
5111000063-44	MESA	14/07/2006	1,144.25	10	1,143.25	-	1,143.25	1.00	1241-1
5111000063-45	MESA	10/06/2005	1,150.00	10	1,149.00	-	1,149.00	1.00	1241-1
5111000063-46	MESA	07/07/2001	1.00	10	-	-	-	1.00	1241-1
5111000063-47	MESA	15/10/2001	1,380.00	10	1,379.00	-	1,379.00	1.00	1241-1
5111000063-48	MESA	13/02/2005	517.50	10	516.50	-	516.50	1.00	1241-1
5111000063-49	MESA	13/06/2005	517.50	10	516.50	-	516.50	1.00	1241-1
5111000063-50	MESA	13/06/2005	517.50	10	516.50	-	516.50	1.00	1241-1
5111000063-51	MESA	13/06/2005	517.50	10	516.50	-	516.50	1.00	1241-1
5111000063-52	MESA	05/07/2001	1.00	10	-	-	-	1.00	1241-1
5111000063-53	MESA	30/07/2001	449.94	10	448.94	-	448.94	1.00	1241-1
5111000063-54	MESA	04/10/2010	1,803.80	10	1,802.80	-	1,802.80	1.00	1241-1
5111000063-55	MESA	04/10/2010	1,803.80	10	1,802.80	-	1,802.80	1.00	1241-1

AMEALCO DE BONFIL

Del 01 de enero al 29 de febrero 2024

Número de Inventario	Descripción	Fecha Factura	Monto Original	% depreciacion	Depreciaciones anteriores a 2024	Depreciación 2024	Depreciación Acumulada en Balance	Valor en libros	Codigo
5111000063-56	MESA	04/10/2010	1,803.80	10	1,802.80	-	1,802.80	1.00	1241-1
5111000063-57	MESA	27/11/2003	465.75	10	464.75	-	464.75	1.00	1241-1
5111000063-58	MESA	20/03/2004	1,035.00	10	1,034.00	-	1,034.00	1.00	1241-1
5111000063-59	MESA	07/04/2004	494.50	10	493.50	-	493.50	1.00	1241-1
5111000063-60	MESA	07/04/2004	494.50	10	493.50	-	493.50	1.00	1241-1
5111000063-61	MESA	07/04/2004	494.50	10	493.50	-	493.50	1.00	1241-1
5111000063-62	MESA	07/04/2004	494.50	10	493.50	-	493.50	1.00	1241-1
5111000063-63	MESA	07/04/2004	494.50	10	493.50	-	493.50	1.00	1241-1
5111000063-64	MESA	25/05/2004	908.50	10	907.50	-	907.50	1.00	1241-1
5111000063-65	MESA	25/05/2004	908.50	10	907.50	-	907.50	1.00	1241-1
5111000063-66	MESA	25/05/2004	908.50	10	907.50	-	907.50	1.00	1241-1
5111000063-67	MESA	05/07/2001	422.00	10	421.00	-	421.00	1.00	1241-1
5111000063-68	MESA	25/05/2004	690.00	10	689.00	-	689.00	1.00	1241-1
5111000063-69	MESA	30/06/2001	747.50	10	746.50	-	746.50	1.00	1241-1
5111000063-70	MESA	30/06/2001	747.50	10	746.50	-	746.50	1.00	1241-1
5111000063-71	MESA	30/06/2001	747.50	10	746.50	-	746.50	1.00	1241-1
5111000063-72	MESA	30/06/2001	747.50	10	746.50	-	746.50	1.00	1241-1
5111000063-73	MESA	09/07/2001	747.50	10	746.50	-	746.50	1.00	1241-1
5111000063-74	MESA	09/07/2001	697.41	10	696.41	-	696.41	1.00	1241-1
5111000063-75	MESA	09/07/2001	697.41	10	696.41	-	696.41	1.00	1241-1
5111000063-76	MESA	09/07/2001	697.41	10	696.41	-	696.41	1.00	1241-1
5111000063-77	MESA	09/07/2001	697.41	10	696.41	-	696.41	1.00	1241-1
5111000063-78	MESA	14/07/2006	747.50	10	746.50	-	746.50	1.00	1241-1
5111000063-80	MESA	29/06/2001	254.00	10	253.00	-	253.00	1.00	1241-1
5111000063-81	MESA	29/06/2001	1,375.00	10	1,374.00	-	1,374.00	1.00	1241-1
5111000063-82	MESA	06/08/2007	2,341.46	10	2,340.46	-	2,340.46	1.00	1241-1

AMEALCO DE BONFIL

Del 01 de enero al 29 de febrero 2024

Número de Inventario	Descripción	Fecha Factura	Monto Original	% depreciacion	Depreciaciones anteriores a 2024	Depreciación 2024	Depreciación Acumulada en Balance	Valor en libros	Codigo
5111000063-84	MESA	21/06/2005	747.50	10	746.50	-	746.50	1.00	1241-1
5111000063-92	MESA	06/07/2001	1.00	10	-	-	-	1.00	1241-1
5111000063-93	MESA	06/07/2001	1.00	10	-	-	-	1.00	1241-1
5111000063-94	MESA	06/07/2001	1.00	10	-	-	-	1.00	1241-1
5111000063-95	MESA	06/07/2001	1.00	10	-	-	-	1.00	1241-1
5111000063-96	MESA	06/07/2001	1.00	10	-	-	-	1.00	1241-1
5111000063-97	MESA	06/07/2001	1.00	10	-	-	-	1.00	1241-1
5111000063-98	MESA	06/07/2001	1.00	10	-	-	-	1.00	1241-1
5111000063-99	MESA	06/07/2001	1.00	10	-	-	-	1.00	1241-1
5111000063-100	MESA	06/07/2001	1.00	10	-	-	-	1.00	1241-1
5111000063-101	MESA	06/07/2001	1.00	10	-	-	-	1.00	1241-1
5111000063-102	MESA	06/07/2001	1.00	10	-	-	-	1.00	1241-1
5111000063-103	MESA	29/06/2001	253.00	10	252.00	-	252.00	1.00	1241-1
5111000063-104	MESA	29/06/2001	253.00	10	252.00	-	252.00	1.00	1241-1
5111000063-105	MESA	09/07/2001	1,067.59	10	1,066.59	-	1,066.59	1.00	1241-1
5111000063-106	MESA	09/07/2001	1,067.59	10	1,066.59	-	1,066.59	1.00	1241-1
5111000063-107	MESA	09/07/2001	1,067.59	10	1,066.59	-	1,066.59	1.00	1241-1
5111000063-108	MESA	09/07/2001	1,067.59	10	1,066.59	-	1,066.59	1.00	1241-1
5111000063-109	MESA	09/07/2001	1,067.59	10	1,066.59	-	1,066.59	1.00	1241-1
5111000063-110	MESA	09/07/2001	1,070.10	10	1,069.10	-	1,069.10	1.00	1241-1
5111000063-111	MESA	09/07/2001	1,070.10	10	1,069.10	-	1,069.10	1.00	1241-1
5111000063-112	MESA	09/07/2001	1,070.10	10	1,069.10	-	1,069.10	1.00	1241-1
5111000063-113	MESA	09/07/2001	1,070.10	10	1,069.10	-	1,069.10	1.00	1241-1
5111000063-114	MESA	25/03/2002	828.00	10	827.00	-	827.00	1.00	1241-1
5111000063-115	MESA	25/03/2002	828.00	10	827.00	-	827.00	1.00	1241-1
5111000063-116	MESA	25/03/2002	828.00	10	827.00	-	827.00	1.00	1241-1

AMEALCO DE BONFIL

Del 01 de enero al 29 de febrero 2024

Número de Inventario	Descripción	Fecha Factura	Monto Original	% depreciacion	Depreciaciones anteriores a 2024	Depreciación 2024	Depreciación Acumulada en Balance	Valor en libros	Codigo
5111000063-117	MESA	25/03/2002	828.00	10	827.00	-	827.00	1.00	1241-1
5111000063-118	MESA	25/03/2002	828.00	10	827.00	-	827.00	1.00	1241-1
5111000063-119	MESA	25/03/2002	828.00	10	827.00	-	827.00	1.00	1241-1
5111000063-120	MESA	25/03/2002	828.00	10	827.00	-	827.00	1.00	1241-1
5111000063-121	MESA	25/03/2002	828.00	10	827.00	-	827.00	1.00	1241-1
5111000063-122	MESA	25/03/2002	828.00	10	827.00	-	827.00	1.00	1241-1
5111000063-123	MESA	25/03/2002	828.00	10	827.00	-	827.00	1.00	1241-1
5111000063-124	MESA	25/03/2002	828.00	10	827.00	-	827.00	1.00	1241-1
5111000063-125	MESA	25/03/2002	828.00	10	827.00	-	827.00	1.00	1241-1
5111000063-126	MESA	25/03/2002	828.00	10	827.00	-	827.00	1.00	1241-1
5111000063-127	MESA	25/03/2002	828.00	10	827.00	-	827.00	1.00	1241-1
5111000063-129	MESA	06/07/2001	1.00	10	-	-	-	1.00	1241-1
5111000063-131	MESA	09/07/2001	823.54	10	822.54	-	822.54	1.00	1241-1
5111000063-132	MESA	09/07/2001	823.54	10	822.54	-	822.54	1.00	1241-1
5111000063-133	MESA	09/07/2001	462.88	10	461.88	-	461.88	1.00	1241-1
5111000063-134	MESA	09/07/2001	462.88	10	461.88	-	461.88	1.00	1241-1
5111000063-135	MESA	09/07/2001	699.06	10	698.06	-	698.06	1.00	1241-1
5111000063-136	MESA	09/07/2001	699.06	10	698.06	-	698.06	1.00	1241-1
5111000063-137	MESA	09/07/2001	699.06	10	698.06	-	698.06	1.00	1241-1
5111000063-138	MESA	09/07/2001	517.50	10	516.50	-	516.50	1.00	1241-1
5111000063-139	MESA	09/07/2001	517.50	10	516.50	-	516.50	1.00	1241-1
5111000063-140	MESA	09/07/2001	517.50	10	516.50	-	516.50	1.00	1241-1
5111000063-141	MESA	09/07/2001	517.50	10	516.50	-	516.50	1.00	1241-1
5211000096-1	MEZCLADORA	24/06/2013	5,249.00	10	5,248.00	-	5,248.00	1.00	1242-1
5211000096-3	MEZCLADORA	24/10/2013	5,000.00	10	4,999.00	-	4,999.00	1.00	1242-1
5211000092-1	MICROFONO	30/11/2013	2,999.99	33.33	2,998.99	-	2,998.99	1.00	1242-1

AMEALCO DE BONFIL

Del 01 de enero al 29 de febrero 2024

Número de Inventario	Descripción	Fecha Factura	Monto Original	% depreciacion	Depreciaciones anteriores a 2024	Depreciación 2024	Depreciación Acumulada en Balance	Valor en libros	Codigo
5211000092-2	MICROFONO	27/07/2001	2,788.75	33.33	2,787.75	-	2,787.75	1.00	1242-1
5211000092-7	MICROFONO	31/07/2001	631.22	33.33	630.22	-	630.22	1.00	1242-1
5211000092-8	MICROFONO	31/07/2001	631.22	33.33	630.22	-	630.22	1.00	1242-1
5112000005-1	PODIUM	06/08/2007	6,845.27	10	6,844.27	-	6,844.27	1.00	1241-1
5112000005-2	PODIUM	06/08/2007	3,675.00	10	3,674.00	-	3,674.00	1.00	1241-1
5112000005-3	PODIUM	06/08/2007	3,675.00	10	3,674.00	-	3,674.00	1.00	1241-1
5112000002-103	ARCHIVERO	13/06/2005	15,952.80	10	15,951.80	-	15,951.80	1.00	1241-1
5112000005-4	PODIUM	09/08/2001	540.50	10	539.50	-	539.50	1.00	1241-1
5112000005-5	PODIUM	10/12/2001	460.00	10	459.00	-	459.00	1.00	1241-1
5112000005-6	PODIUM	29/03/2004	3,450.00	10	3,449.00	-	3,449.00	1.00	1241-1
5112000005-7	PODIUM	06/08/2007	8,222.20	10	8,221.20	-	8,221.20	1.00	1241-1
5291000023-1	CASETA DESARMABLE	04/07/2001	1.00	20	-	-	-	1.00	1242-9
5291000023-2	CASETA DESARMABLE	04/07/2001	11,500.00	20	11,499.00	-	11,499.00	1.00	1242-9
5112000005-8	PODIUM	06/08/2007	3,650.63	10	3,649.63	-	3,649.63	1.00	1241-1
5112000005-9	PODIUM	06/08/2007	33,308.58	10	33,307.58	-	33,307.58	1.00	1241-1
5112000005-10	PODIUM	04/10/2010	3,364.00	10	3,363.00	-	3,363.00	1.00	1241-1
5112000005-11	PODIUM	06/07/2005	1,840.00	10	1,839.00	-	1,839.00	1.00	1241-1
5112000005-12	PODIUM	06/10/2012	4,308.82	10	4,307.82	-	4,307.82	1.00	1241-1
5112000005-13	PODIUM	06/10/2012	3,068.50	10	3,067.50	-	3,067.50	1.00	1241-1
5112000005-14	PODIUM	06/10/2012	3,068.50	10	3,067.50	-	3,067.50	1.00	1241-1
5112000005-15	PODIUM	06/10/2012	3,068.50	10	3,067.50	-	3,067.50	1.00	1241-1
5151000131-1	MONITOR	21/02/2014	2,639.93	33.33	2,638.93	-	2,638.93	1.00	1241-3
5671000167-3	BOMBA PARA AGUA	09/07/2001	1.00	10	-	-	-	1.00	1246-7
5671000074-2	MOTOSIERRA	27/02/2010	3,672.00	10	3,671.00	-	3,671.00	1.00	1246-7
5112000004-1	MUEBLES DE OFICINA	27/09/2006	4,600.00	10	4,599.00	-	4,599.00	1.00	1241-1
5112000004-2	MUEBLES DE OFICINA	27/09/2006	4,370.00	10	4,369.00	-	4,369.00	1.00	1241-1

AMEALCO DE BONFIL

Del 01 de enero al 29 de febrero 2024

Número de Inventario	Descripción	Fecha Factura	Monto Original	% depreciacion	Depreciaciones anteriores a 2024	Depreciación 2024	Depreciación Acumulada en Balance	Valor en libros	Codigo
511200002-104	ARCHIVERO	13/06/2005	8,280.00	10	8,279.00	-	8,279.00	1.00	1241-1
511200004-3	MUEBLES DE OFICINA	29/06/2001	1.00	10	-	-	-	1.00	1241-1
511200004-4	MUEBLES DE OFICINA	04/05/2002	6,325.00	10	6,324.00	-	6,324.00	1.00	1241-1
511200004-5	MUEBLES DE OFICINA	19/08/2010	2,900.00	10	2,899.00	-	2,899.00	1.00	1241-1
511200004-6	MUEBLES DE OFICINA	05/07/2001	1.00	10	-	-	-	1.00	1241-1
511200004-7	MUEBLES DE OFICINA	13/04/2001	1.00	10	-	-	-	1.00	1241-1
511200004-8	MUEBLES DE OFICINA	20/03/2004	690.00	10	689.00	-	689.00	1.00	1241-1
511200004-9	MUEBLES DE OFICINA	08/08/2001	1,736.50	10	1,735.50	-	1,735.50	1.00	1241-1
511200004-11	MUEBLES DE OFICINA	13/07/2006	823.54	10	822.54	-	822.54	1.00	1241-1
511200004-12	MUEBLES DE OFICINA	13/07/2006	823.54	10	822.54	-	822.54	1.00	1241-1
511200004-14	MUEBLES DE OFICINA	13/07/2006	823.54	10	822.54	-	822.54	1.00	1241-1
511200004-15	MUEBLES DE OFICINA	13/07/2006	823.54	10	822.54	-	822.54	1.00	1241-1
511200004-16	MUEBLES DE OFICINA	13/07/2006	823.54	10	822.54	-	822.54	1.00	1241-1
511200004-17	MUEBLES DE OFICINA	14/07/2006	823.54	10	822.54	-	822.54	1.00	1241-1
511200004-18	MUEBLES DE OFICINA	09/08/2001	4,140.00	10	4,139.00	-	4,139.00	1.00	1241-1
511200004-20	MUEBLES DE OFICINA	17/09/2003	1.00	10	-	-	-	1.00	1241-1
5111000028-126	ESCRITORIO	04/07/2001	425.00	10	424.00	-	424.00	1.00	1241-1
511200004-21	MUEBLES DE OFICINA	07/11/2008	4,140.00	10	4,139.00	-	4,139.00	1.00	1241-1
511200005-16	PODIUM	23/10/2002	2,070.00	10	2,069.00	-	2,069.00	1.00	1241-1
5111000042-30	LOCKER	05/07/2001	1.00	10	-	-	-	1.00	1241-1
5111000042-31	LOCKER	05/07/2001	1.00	10	-	-	-	1.00	1241-1
5151000029-7	EQUIPO MULTIFUNCIONES (SCANNER, COPIADORA, IMPRESORA,)	17/12/2013	7,998.39	33.3	7,997.39	-	7,997.39	1.00	1241-3
5151000029-9	EQUIPO MULTIFUNCIONES (SCANNER, COPIADORA, IMPRESORA,)	20/05/2014	110,084.00	33.3	110,083.00	-	110,083.00	1.00	1241-3
5151000029-10	EQUIPO MULTIFUNCIONES (SCANNER, COPIADORA, IMPRESORA,)	09/07/2001	345.00	33.3	344.00	-	344.00	1.00	1241-3
5221000026-11	APARATOS DEPORTIVOS	09/07/2001	1.00	20	-	-	-	1.00	1242-2

AMEALCO DE BONFIL

Del 01 de enero al 29 de febrero 2024

Número de Inventario	Descripción	Fecha Factura	Monto Original	% depreciacion	Depreciaciones anteriores a 2024	Depreciación 2024	Depreciación Acumulada en Balance	Valor en libros	Codigo
511200006-24	OTROS MUEBLES	07/04/2004	3,220.00	10	3,219.00	-	3,219.00	1.00	1241-1
5291000125-1	NACIMIENTO	03/05/2013	17,400.00	20	17,399.00	-	17,399.00	1.00	1242-9
5151000072-3	NO-BREAK	25/03/2003	971.75	33.3	970.75	-	970.75	1.00	1241-3
5151000072-4	NO-BREAK	07/04/2003	1,897.50	33.3	1,896.50	-	1,896.50	1.00	1241-3
5151000072-5	NO-BREAK	07/04/2003	1,897.50	33.3	1,896.50	-	1,896.50	1.00	1241-3
5151000072-6	NO-BREAK	07/04/2003	1,897.50	33.3	1,896.50	-	1,896.50	1.00	1241-3
5151000072-8	NO-BREAK	01/07/2004	1,230.11	33.3	1,229.11	-	1,229.11	1.00	1241-3
5151000072-10	NO-BREAK	01/07/2004	1,230.11	33.3	1,229.11	-	1,229.11	1.00	1241-3
5151000072-11	NO-BREAK	13/06/2005	920.00	33.3	919.00	-	919.00	1.00	1241-3
5151000072-12	NO-BREAK	13/06/2005	920.00	33.3	919.00	-	919.00	1.00	1241-3
5151000072-13	NO-BREAK	13/06/2005	920.00	33.3	919.00	-	919.00	1.00	1241-3
5151000072-15	NO-BREAK	23/08/2008	2,000.00	33.3	1,999.00	-	1,999.00	1.00	1241-3
5151000072-16	NO-BREAK	19/09/2009	18,990.00	33.3	18,989.00	-	18,989.00	1.00	1241-3
5151000072-18	NO-BREAK	24/07/2012	4,280.28	33.3	4,279.28	-	4,279.28	1.00	1241-3
5151000072-19	NO-BREAK	13/07/2012	4,280.28	33.3	4,279.28	-	4,279.28	1.00	1241-3
5151000072-20	NO-BREAK	09/08/2001	1,399.00	33.3	1,398.00	-	1,398.00	1.00	1241-3
5151000072-21	NO-BREAK	09/08/2001	1,399.00	33.3	1,398.00	-	1,398.00	1.00	1241-3
5151000072-22	NO-BREAK	09/08/2001	1,399.00	33.3	1,398.00	-	1,398.00	1.00	1241-3
5151000072-23	NO-BREAK	09/08/2001	1,399.00	33.3	1,398.00	-	1,398.00	1.00	1241-3
5211000100-1	NUMARK	24/10/2013	3,000.00	33.3	2,999.00	-	2,999.00	1.00	1242-1
5691000310-3	ODOMETRO	23/05/2007	2,309.00	10	2,308.00	-	2,308.00	1.00	1246-7
5671000175-1	OPRESOR	26/09/2006	920.00	10	919.00	-	919.00	1.00	1246-7
5191000032-3	CIRCUITO CERRADO DE TELEVISIÓN	30/11/2013	3,499.00	10	3,498.00	-	3,498.00	1.00	1241-9
5691000309-1	PAPELERA	02/07/2014	11,020.00	10	10,376.79	183.66	10,560.45	459.55	1246-9
5221000013-6	MANCUERNA (PIEZA COMPLETA)	09/07/2001	1.00	20	-	-	-	1.00	1242-2
5221000013-7	MANCUERNA (PIEZA COMPLETA)	09/07/2001	1.00	20	-	-	-	1.00	1242-2

AMEALCO DE BONFIL

Del 01 de enero al 29 de febrero 2024

Número de Inventario	Descripción	Fecha Factura	Monto Original	% depreciacion	Depreciaciones anteriores a 2024	Depreciación 2024	Depreciación Acumulada en Balance	Valor en libros	Codigo
5221000013-8	MANCUERNA (PIEZA COMPLETA)	09/07/2001	1.00	20	-	-	-	1.00	1242-2
5221000013-9	MANCUERNA (PIEZA COMPLETA)	09/07/2001	1.00	20	-	-	-	1.00	1242-2
5221000026-12	APARATOS DEPORTIVOS	01/12/2014	11,600.00	20	11,599.00	-	11,599.00	1.00	1242-2
5111000028-127	ESCRITORIO	18/06/2005	1,322.50	10	1,321.50	-	1,321.50	1.00	1241-1
5111000028-128	ESCRITORIO	13/06/2005	1,353.55	10	1,352.55	-	1,352.55	1.00	1241-1
5111000028-129	ESCRITORIO	13/06/2005	1,353.55	10	1,352.55	-	1,352.55	1.00	1241-1
5111000028-130	ESCRITORIO	13/06/2005	1,353.55	10	1,352.55	-	1,352.55	1.00	1241-1
5111000028-136	ESCRITORIO	16/07/2003	1,552.50	10	1,551.50	-	1,551.50	1.00	1241-1
5111000028-137	ESCRITORIO	16/07/2003	1,552.50	10	1,551.50	-	1,551.50	1.00	1241-1
5112000008-1	PERCHERO	29/06/2001	1,076.87	10	1,075.87	-	1,075.87	1.00	1241-1
5671000165-4	LLAVE STILLSON	09/08/2010	1,276.00	10	1,275.00	-	1,275.00	1.00	1246-7
5131000007-28	ESCULTURA	14/10/2014	223.59	0	-	-	-	223.59	1247-1
5131000007-29	ESCULTURA	14/10/2014	252.30	0	-	-	-	252.30	1247-1
5131000007-30	ESCULTURA	14/10/2014	391.50	0	-	-	-	391.50	1247-1
5291000083-1	PIANO	06/07/2001	1.00	20	-	-	-	1.00	1242-9
5131000029-3	PINTURA	06/07/2001	1.00	0	-	-	-	1.00	1247-1
5131000029-4	PINTURA	06/07/2001	1.00	0	-	-	-	1.00	1247-1
5131000029-5	PINTURA	06/07/2001	1.00	0	-	-	-	1.00	1247-1
5131000029-6	PINTURA	06/07/2001	1.00	0	-	-	-	1.00	1247-1
5671000162-2	PINZAS	02/02/2012	550.00	10	549.00	-	549.00	1.00	1246-7
5511000046-1	PISTOLA	01/02/2002	4,850.56	0	-	-	-	4,850.56	1245
5511000046-2	PISTOLA	01/02/2002	4,850.56	0	-	-	-	4,850.56	1245
5511000046-3	PISTOLA	01/02/2002	4,850.56	0	-	-	-	4,850.56	1245
5511000046-4	PISTOLA	01/02/2002	4,850.56	0	-	-	-	4,850.56	1245
5511000046-5	PISTOLA	01/02/2002	4,850.56	0	-	-	-	4,850.56	1245
5511000046-6	PISTOLA	01/02/2002	4,850.56	0	-	-	-	4,850.56	1245

AMEALCO DE BONFIL

Del 01 de enero al 29 de febrero 2024

Número de Inventario	Descripción	Fecha Factura	Monto Original	% depreciacion	Depreciaciones anteriores a 2024	Depreciación 2024	Depreciación Acumulada en Balance	Valor en libros	Codigo
5511000046-7	PISTOLA	01/02/2002	4,850.56	0	-	-	-	4,850.56	1245
5511000046-8	PISTOLA	01/02/2002	4,850.56	0	-	-	-	4,850.56	1245
5511000046-9	PISTOLA	01/02/2002	4,850.56	0	-	-	-	4,850.56	1245
5511000046-10	PISTOLA	01/02/2002	4,850.56	0	-	-	-	4,850.56	1245
5511000046-11	PISTOLA	01/02/2002	4,850.56	0	-	-	-	4,850.56	1245
5511000046-12	PISTOLA	01/02/2002	4,850.56	0	-	-	-	4,850.56	1245
5511000046-13	PISTOLA	01/02/2002	4,850.56	0	-	-	-	4,850.56	1245
5511000046-14	PISTOLA	01/02/2002	4,850.56	0	-	-	-	4,850.56	1245
5511000046-15	PISTOLA	01/02/2002	4,850.56	0	-	-	-	4,850.56	1245
5511000046-16	PISTOLA	05/07/2001	1.00	0	-	-	-	1.00	1245
5511000046-17	PISTOLA	05/07/2001	1.00	0	-	-	-	1.00	1245
5511000046-18	PISTOLA	05/07/2001	1.00	0	-	-	-	1.00	1245
5511000046-19	PISTOLA	05/07/2001	1.00	0	-	-	-	1.00	1245
5511000046-20	PISTOLA	05/07/2001	1.00	0	-	-	-	1.00	1245
5511000046-21	PISTOLA	13/02/2011	2,088.00	0	-	-	-	2,088.00	1245
5511000046-22	PISTOLA	13/02/2011	2,088.00	0	-	-	-	2,088.00	1245
5111000071-1	PIZARRONES Y ROTAFOLIOS	10/06/2004	1,239.55	10	1,238.55	-	1,238.55	1.00	1241-1
5661000061-1	PLANTA LUZ EMERGENCIA	20/09/2007	5,300.00	10	5,299.00	-	5,299.00	1.00	1246-6
5211000099-5	MEDIO CARVIN	24/10/2013	18,000.00	33.3	17,999.00	-	17,999.00	1.00	1242-1
5211000099-6	MEDIO CARVIN	24/10/2013	15,000.00	33.3	14,999.00	-	14,999.00	1.00	1242-1
5211000099-7	MEDIO CARVIN	24/10/2013	15,000.00	33.3	14,999.00	-	14,999.00	1.00	1242-1
5112000005-17	PODIUM	27/07/2001	1.00	10	-	-	-	1.00	1241-1
5112000005-18	PODIUM	30/07/2001	6,000.00	10	5,999.00	-	5,999.00	1.00	1241-1
5112000005-19	PODIUM	31/07/2001	2,875.00	10	2,874.00	-	2,874.00	1.00	1241-1
5112000005-20	PODIUM	31/07/2001	2,875.00	10	2,874.00	-	2,874.00	1.00	1241-1
5112000005-21	PODIUM	31/07/2001	2,875.00	10	2,874.00	-	2,874.00	1.00	1241-1

AMEALCO DE BONFIL

Del 01 de enero al 29 de febrero 2024

Número de Inventario	Descripción	Fecha Factura	Monto Original	% depreciacion	Depreciaciones anteriores a 2024	Depreciación 2024	Depreciación Acumulada en Balance	Valor en libros	Codigo
5112000005-22	PODIUM	31/07/2001	2,875.00	10	2,874.00	-	2,874.00	1.00	1241-1
5112000005-23	PODIUM	31/07/2001	2,875.00	10	2,874.00	-	2,874.00	1.00	1241-1
5112000005-24	PODIUM	31/07/2001	2,875.00	10	2,874.00	-	2,874.00	1.00	1241-1
5112000005-25	PODIUM	31/07/2001	2,875.00	10	2,874.00	-	2,874.00	1.00	1241-1
5112000005-26	PODIUM	31/07/2001	2,875.00	10	2,874.00	-	2,874.00	1.00	1241-1
5112000005-27	PODIUM	31/07/2001	2,875.00	10	2,874.00	-	2,874.00	1.00	1241-1
5112000005-28	PODIUM	31/07/2001	2,875.00	10	2,874.00	-	2,874.00	1.00	1241-1
5112000005-29	PODIUM	31/07/2001	2,875.00	10	2,874.00	-	2,874.00	1.00	1241-1
5221000026-13	APARATOS DEPORTIVOS	09/07/2001	1.00	20	-	-	-	1.00	1242-2
5221000026-14	APARATOS DEPORTIVOS	09/07/2001	1.00	20	-	-	-	1.00	1242-2
5221000026-15	APARATOS DEPORTIVOS	01/12/2014	11,600.00	20	11,599.00	-	11,599.00	1.00	1242-2
5211000024-5	CONSOLA	01/12/2014	5,800.00	33.3	5,799.00	-	5,799.00	1.00	1242-1
5211000024-6	CONSOLA	01/12/2014	2,900.00	33.3	2,899.00	-	2,899.00	1.00	1242-1
5651000104-6	RADIO MOBIL	25/05/2004	4,393.00	10	4,392.00	-	4,392.00	1.00	1246-5
5651000104-8	RADIO MOBIL	03/02/2011	5,394.00	10	5,393.00	-	5,393.00	1.00	1246-5
5651000104-9	RADIO MOBIL	10/03/2011	5,394.00	10	5,393.00	-	5,393.00	1.00	1246-5
5651000104-10	RADIO MOBIL	10/03/2011	5,394.00	10	5,393.00	-	5,393.00	1.00	1246-5
5651000104-11	RADIO MOBIL	10/03/2011	5,394.00	10	5,393.00	-	5,393.00	1.00	1246-5
5651000104-12	RADIO MOBIL	10/03/2011	5,394.00	10	5,393.00	-	5,393.00	1.00	1246-5
5651000104-13	RADIO MOBIL	10/03/2011	5,394.00	10	5,393.00	-	5,393.00	1.00	1246-5
5651000104-14	RADIO MOBIL	31/03/2011	5,394.00	10	5,393.00	-	5,393.00	1.00	1246-5
5651000104-15	RADIO MOBIL	31/03/2011	5,394.00	10	5,393.00	-	5,393.00	1.00	1246-5
5651000104-16	RADIO MOBIL	31/03/2011	5,394.00	10	5,393.00	-	5,393.00	1.00	1246-5
5651000104-17	RADIO MOBIL	31/03/2011	5,394.00	10	5,393.00	-	5,393.00	1.00	1246-5
5651000104-18	RADIO MOBIL	20/06/2013	4,553.00	10	4,552.00	-	4,552.00	1.00	1246-5
5651000104-19	RADIO MOBIL	20/06/2013	4,553.00	10	4,552.00	-	4,552.00	1.00	1246-5

AMEALCO DE BONFIL

Del 01 de enero al 29 de febrero 2024

Número de Inventario	Descripción	Fecha Factura	Monto Original	% depreciacion	Depreciaciones anteriores a 2024	Depreciación 2024	Depreciación Acumulada en Balance	Valor en libros	Codigo
5651000104-20	RADIO MOBIL	20/06/2013	4,553.00	10	4,552.00	-	4,552.00	1.00	1246-5
5651000104-21	RADIO MOBIL	20/06/2013	4,553.00	10	4,552.00	-	4,552.00	1.00	1246-5
5651000104-22	RADIO MOBIL	20/06/2013	4,553.00	10	4,552.00	-	4,552.00	1.00	1246-5
5651000104-23	RADIO MOBIL	25/06/2013	4,553.00	10	4,552.00	-	4,552.00	1.00	1246-5
5651000104-24	RADIO MOBIL	25/06/2013	4,553.00	10	4,552.00	-	4,552.00	1.00	1246-5
5651000104-25	RADIO MOBIL	26/06/2013	4,553.00	10	4,552.00	-	4,552.00	1.00	1246-5
5651000104-26	RADIO MOBIL	05/07/2001	4,750.00	10	4,749.00	-	4,749.00	1.00	1246-5
5651000104-27	RADIO MOBIL	29/06/2001	5,744.15	10	5,743.15	-	5,743.15	1.00	1246-5
5651000104-31	RADIO MOBIL	25/05/2004	3,450.00	10	3,449.00	-	3,449.00	1.00	1246-5
5651000104-38	RADIO MOBIL	22/05/2007	3,674.25	10	3,673.25	-	3,673.25	1.00	1246-5
5651000104-40	RADIO MOBIL	24/05/2008	3,783.50	10	3,782.50	-	3,782.50	1.00	1246-5
5651000104-41	RADIO MOBIL	19/05/2009	5,347.50	10	5,346.50	-	5,346.50	1.00	1246-5
5651000104-42	RADIO MOBIL	09/08/2011	3,120.40	10	3,119.40	-	3,119.40	1.00	1246-5
5651000104-44	RADIO MOBIL	19/12/2012	4,216.60	10	4,215.60	-	4,215.60	1.00	1246-5
5651000104-45	RADIO MOBIL	19/12/2012	3,050.80	10	3,049.80	-	3,049.80	1.00	1246-5
5651000104-47	RADIO MOBIL	19/12/2012	3,050.80	10	3,049.80	-	3,049.80	1.00	1246-5
5651000104-49	RADIO MOBIL	19/12/2012	3,050.80	10	3,049.80	-	3,049.80	1.00	1246-5
5651000104-52	RADIO MOBIL	19/12/2012	4,216.60	10	4,215.60	-	4,215.60	1.00	1246-5
5651000104-53	RADIO MOBIL	01/07/2010	7,809.12	10	7,808.12	-	7,808.12	1.00	1246-5
5651000104-54	RADIO MOBIL	09/08/2001	7,276.05	10	7,275.05	-	7,275.05	1.00	1246-5
5651000104-55	RADIO MOBIL	04/09/2002	5,520.00	10	5,519.00	-	5,519.00	1.00	1246-5
5651000104-56	RADIO MOBIL	09/08/2001	6,482.98	10	6,481.98	-	6,481.98	1.00	1246-5
5651000104-57	RADIO MOBIL	09/08/2001	6,482.98	10	6,481.98	-	6,481.98	1.00	1246-5
5112000006-25	OTROS MUEBLES	13/06/2005	14,760.25	10	14,759.25	-	14,759.25	1.00	1241-1
5211000079-1	REPRODUCTOR DVD	31/07/2001	8,970.00	33.3	8,969.00	-	8,969.00	1.00	1242-1
5191000052-15	ENFRIADOR Y CALENTADOR DE AGUA	19/04/2004	2,053.98	10	2,052.98	-	2,052.98	1.00	1241-9

AMEALCO DE BONFIL

Del 01 de enero al 29 de febrero 2024

Número de Inventario	Descripción	Fecha Factura	Monto Original	% depreciacion	Depreciaciones anteriores a 2024	Depreciación 2024	Depreciación Acumulada en Balance	Valor en libros	Codigo
5151000072-24	NO-BREAK	06/07/2001	320.00	33.3	319.00	-	319.00	1.00	1241-3
5151000072-25	NO-BREAK	10/07/2001	253.00	33.3	252.00	-	252.00	1.00	1241-3
5151000072-26	NO-BREAK	10/07/2001	253.00	33.3	252.00	-	252.00	1.00	1241-3
5151000072-27	NO-BREAK	10/07/2001	253.00	33.3	252.00	-	252.00	1.00	1241-3
5151000072-28	NO-BREAK	10/07/2001	253.00	33.3	252.00	-	252.00	1.00	1241-3
5151000072-29	NO-BREAK	30/07/2001	391.00	33.3	390.00	-	390.00	1.00	1241-3
5151000072-30	NO-BREAK	09/10/2001	320.00	33.3	319.00	-	319.00	1.00	1241-3
5151000072-31	NO-BREAK	09/10/2001	320.00	33.3	319.00	-	319.00	1.00	1241-3
5151000072-33	NO-BREAK	13/06/2005	920.00	33.3	919.00	-	919.00	1.00	1241-3
5151000072-34	NO-BREAK	13/07/2006	253.00	33.3	252.00	-	252.00	1.00	1241-3
5151000072-36	NO-BREAK	07/09/2011	723.98	33.3	722.98	-	722.98	1.00	1241-3
5151000072-37	NO-BREAK	05/06/2013	12,632.40	33.3	12,631.40	-	12,631.40	1.00	1241-3
5151000072-38	NO-BREAK	07/09/2010	324.80	33.3	323.80	-	323.80	1.00	1241-3
5151000072-40	NO-BREAK	07/09/2010	324.80	33.3	323.80	-	323.80	1.00	1241-3
5151000072-42	NO-BREAK	29/06/2001	345.00	33.3	344.00	-	344.00	1.00	1241-3
5151000072-43	NO-BREAK	29/06/2001	312.00	33.3	311.00	-	311.00	1.00	1241-3
5151000072-44	NO-BREAK	09/08/2001	368.00	33.3	367.00	-	367.00	1.00	1241-3
5151000072-45	NO-BREAK	07/09/2010	324.80	33.3	323.80	-	323.80	1.00	1241-3
5151000072-46	NO-BREAK	27/07/2001	1.00	33.3	-	-	-	1.00	1241-3
5151000072-47	NO-BREAK	29/06/2001	232.60	33.3	231.60	-	231.60	1.00	1241-3
5151000072-48	NO-BREAK	29/06/2001	437.08	33.3	436.08	-	436.08	1.00	1241-3
5151000072-49	NO-BREAK	09/07/2001	253.00	33.3	252.00	-	252.00	1.00	1241-3
5151000072-50	NO-BREAK	09/07/2001	253.00	33.3	252.00	-	252.00	1.00	1241-3
5151000072-51	NO-BREAK	09/07/2001	261.78	33.3	260.78	-	260.78	1.00	1241-3
5151000130-6	RELOJ CHECADOR	01/06/2002	2,520.00	33.3	2,519.00	-	2,519.00	1.00	1241-3
5151000130-7	RELOJ CHECADOR	13/01/2009	4,831.00	33.3	4,830.00	-	4,830.00	1.00	1241-3

AMEALCO DE BONFIL

Del 01 de enero al 29 de febrero 2024

Número de Inventario	Descripción	Fecha Factura	Monto Original	% depreciacion	Depreciaciones anteriores a 2024	Depreciación 2024	Depreciación Acumulada en Balance	Valor en libros	Codigo
5151000130-8	RELOJ CHECADOR	19/03/2009	4,601.00	33.3	4,600.00	-	4,600.00	1.00	1241-3
5221000026-16	APARATOS DEPORTIVOS	01/12/2014	8,120.00	20	8,119.00	-	8,119.00	1.00	1242-2
5651000037-1	ESTACIÓN REPETIDORA	29/10/2002	14,547.50	10	14,546.50	-	14,546.50	1.00	1246-5
5112000006-26	OTROS MUEBLES	29/03/2004	690.00	10	689.00	-	689.00	1.00	1241-1
5111000041-21	LIBRERO	10/06/2005	2,530.00	10	2,529.00	-	2,529.00	1.00	1241-1
5211000074-4	PROYECTOR MÚLTIPLE	10/06/2005	3,162.50	33.33	3,161.50	-	3,161.50	1.00	1242-1
5671000180-1	ROTO MARTILLO	10/02/2011	1,233.66	10	1,232.66	-	1,232.66	1.00	1246-7
5131000007-31	ESCULTURA	14/10/2014	233.16	0	-	-	-	233.16	1247-1
5112000009-1	SILLONES	10/06/2005	19,000.00	10	18,999.00	-	18,999.00	1.00	1241-1
5151000085-5	SCANNER	26/02/2011	6,874.69	33.3	6,873.69	-	6,873.69	1.00	1241-3
5191000164-1	SECADOR ELÉCTRICO MANOS	05/10/2001	2,760.00	10	2,759.00	-	2,759.00	1.00	1241-9
5151000089-1	SERVIDOR	30/07/2001	28,723.45	33.33	28,722.45	-	28,722.45	1.00	1241-3
5671000131-1	SIERRA ELÉCTRICA	25/05/2009	78,660.00	10	78,659.00	-	78,659.00	1.00	1246-7
5111000086-3	SILLA	09/07/2001	289.70	10	288.70	-	288.70	1.00	1241-1
5111000086-7	SILLA	21/06/2005	146.05	10	145.05	-	145.05	1.00	1241-1
5111000086-9	SILLA	21/06/2005	146.05	10	145.05	-	145.05	1.00	1241-1
5111000086-12	SILLA	14/03/2000	289.70	10	288.70	-	288.70	1.00	1241-1
5111000086-13	SILLA	14/03/2000	289.70	10	288.70	-	288.70	1.00	1241-1
5111000086-14	SILLA	14/03/2000	289.70	10	288.70	-	288.70	1.00	1241-1
5111000086-15	SILLA	14/03/2000	289.70	10	288.70	-	288.70	1.00	1241-1
5111000086-16	SILLA	14/03/2000	289.70	10	288.70	-	288.70	1.00	1241-1
5111000086-17	SILLA	14/03/2000	289.70	10	288.70	-	288.70	1.00	1241-1
5111000086-18	SILLA	14/03/2000	289.70	10	288.70	-	288.70	1.00	1241-1
5111000086-19	SILLA	14/03/2000	289.70	10	288.70	-	288.70	1.00	1241-1
5111000086-20	SILLA	14/03/2000	289.70	10	288.70	-	288.70	1.00	1241-1
5111000086-21	SILLA	14/03/2000	289.70	10	288.70	-	288.70	1.00	1241-1

AMEALCO DE BONFIL

Del 01 de enero al 29 de febrero 2024

Número de Inventario	Descripción	Fecha Factura	Monto Original	% depreciacion	Depreciaciones anteriores a 2024	Depreciación 2024	Depreciación Acumulada en Balance	Valor en libros	Codigo
5111000086-22	SILLA	14/03/2000	289.70	10	288.70	-	288.70	1.00	1241-1
5111000086-23	SILLA	14/03/2000	289.70	10	288.70	-	288.70	1.00	1241-1
5111000086-24	SILLA	14/03/2000	289.70	10	288.70	-	288.70	1.00	1241-1
5111000086-25	SILLA	14/03/2000	289.70	10	288.70	-	288.70	1.00	1241-1
5111000086-26	SILLA	14/03/2000	289.70	10	288.70	-	288.70	1.00	1241-1
5111000086-27	SILLA	05/10/2001	757.62	10	756.62	-	756.62	1.00	1241-1
5111000086-28	SILLA	05/10/2001	757.62	10	756.62	-	756.62	1.00	1241-1
5111000086-32	SILLA	05/10/2001	757.62	10	756.62	-	756.62	1.00	1241-1
5111000086-34	SILLA	05/10/2001	757.62	10	756.62	-	756.62	1.00	1241-1
5111000086-35	SILLA	10/06/2004	4,600.00	10	4,599.00	-	4,599.00	1.00	1241-1
5111000086-37	SILLA	31/07/2001	1,495.00	10	1,494.00	-	1,494.00	1.00	1241-1
5111000086-38	SILLA	31/07/2001	1,495.00	10	1,494.00	-	1,494.00	1.00	1241-1
5111000086-39	SILLA	31/07/2001	1,495.00	10	1,494.00	-	1,494.00	1.00	1241-1
5111000086-40	SILLA	31/07/2001	1,495.00	10	1,494.00	-	1,494.00	1.00	1241-1
5111000086-41	SILLA	31/07/2001	1,495.00	10	1,494.00	-	1,494.00	1.00	1241-1
5111000086-42	SILLA	31/07/2001	1,495.00	10	1,494.00	-	1,494.00	1.00	1241-1
5111000086-43	SILLA	31/07/2001	1,495.00	10	1,494.00	-	1,494.00	1.00	1241-1
5111000086-44	SILLA	31/07/2001	1,495.00	10	1,494.00	-	1,494.00	1.00	1241-1
5111000086-45	SILLA	31/07/2001	1,495.00	10	1,494.00	-	1,494.00	1.00	1241-1
5111000086-46	SILLA	31/07/2001	1,495.00	10	1,494.00	-	1,494.00	1.00	1241-1
5111000086-47	SILLA	31/07/2001	1,495.00	10	1,494.00	-	1,494.00	1.00	1241-1
5111000086-48	SILLA	31/07/2001	1,495.00	10	1,494.00	-	1,494.00	1.00	1241-1
5111000086-49	SILLA	31/07/2001	1,495.00	10	1,494.00	-	1,494.00	1.00	1241-1
5111000086-50	SILLA	31/07/2001	1,495.00	10	1,494.00	-	1,494.00	1.00	1241-1
5111000086-51	SILLA	31/07/2001	1,495.00	10	1,494.00	-	1,494.00	1.00	1241-1
5111000086-52	SILLA	31/07/2001	1,495.00	10	1,494.00	-	1,494.00	1.00	1241-1

AMEALCO DE BONFIL

Del 01 de enero al 29 de febrero 2024

Número de Inventario	Descripción	Fecha Factura	Monto Original	% depreciacion	Depreciaciones anteriores a 2024	Depreciación 2024	Depreciación Acumulada en Balance	Valor en libros	Codigo
5111000086-53	SILLA	31/07/2001	1,495.00	10	1,494.00	-	1,494.00	1.00	1241-1
5111000086-54	SILLA	31/07/2001	1,495.00	10	1,494.00	-	1,494.00	1.00	1241-1
5111000086-55	SILLA	31/07/2001	1,495.00	10	1,494.00	-	1,494.00	1.00	1241-1
5111000086-56	SILLA	31/07/2001	1,495.00	10	1,494.00	-	1,494.00	1.00	1241-1
5111000086-57	SILLA	31/07/2001	1,495.00	10	1,494.00	-	1,494.00	1.00	1241-1
5111000086-58	SILLA	31/07/2001	1,495.00	10	1,494.00	-	1,494.00	1.00	1241-1
5111000086-59	SILLA	31/07/2001	1,495.00	10	1,494.00	-	1,494.00	1.00	1241-1
5111000086-60	SILLA	31/07/2001	1,495.00	10	1,494.00	-	1,494.00	1.00	1241-1
5111000086-62	SILLA	31/07/2001	1,495.00	10	1,494.00	-	1,494.00	1.00	1241-1
5111000086-63	SILLA	14/10/2002	701.94	10	700.94	-	700.94	1.00	1241-1
5111000086-64	SILLA	26/11/2002	701.93	10	700.93	-	700.93	1.00	1241-1
5111000086-65	SILLA	26/03/2003	702.04	10	701.04	-	701.04	1.00	1241-1
5111000086-67	SILLA	14/10/2002	701.95	10	700.95	-	700.95	1.00	1241-1
5111000086-68	SILLA	16/07/2010	562.24	10	561.24	-	561.24	1.00	1241-1
5111000086-69	SILLA	16/07/2010	562.24	10	561.24	-	561.24	1.00	1241-1
5111000086-70	SILLA	16/07/2010	562.24	10	561.24	-	561.24	1.00	1241-1
5111000086-71	SILLA	16/07/2010	562.24	10	561.24	-	561.24	1.00	1241-1
5111000086-72	SILLA	16/07/2010	562.24	10	561.24	-	561.24	1.00	1241-1
5111000086-73	SILLA	16/07/2010	562.24	10	561.24	-	561.24	1.00	1241-1
5111000086-74	SILLA	16/07/2010	562.24	10	561.24	-	561.24	1.00	1241-1
5111000086-75	SILLA	16/07/2010	562.24	10	561.24	-	561.24	1.00	1241-1
5111000086-77	SILLA	16/07/2010	562.24	10	561.24	-	561.24	1.00	1241-1
5111000086-79	SILLA	16/07/2010	562.24	10	561.24	-	561.24	1.00	1241-1
5111000086-80	SILLA	16/07/2010	562.24	10	561.24	-	561.24	1.00	1241-1
5111000086-81	SILLA	16/07/2010	562.24	10	561.24	-	561.24	1.00	1241-1
5111000086-83	SILLA	16/07/2010	562.24	10	561.24	-	561.24	1.00	1241-1

AMEALCO DE BONFIL

Del 01 de enero al 29 de febrero 2024

Número de Inventario	Descripción	Fecha Factura	Monto Original	% depreciacion	Depreciaciones anteriores a 2024	Depreciación 2024	Depreciación Acumulada en Balance	Valor en libros	Codigo
5111000086-84	SILLA	17/06/2002	349.60	10	348.60	-	348.60	1.00	1241-1
5111000086-85	SILLA	17/06/2002	349.60	10	348.60	-	348.60	1.00	1241-1
5111000086-86	SILLA	17/06/2002	349.60	10	348.60	-	348.60	1.00	1241-1
5111000086-87	SILLA	17/06/2002	349.60	10	348.60	-	348.60	1.00	1241-1
5111000086-88	SILLA	17/06/2002	349.60	10	348.60	-	348.60	1.00	1241-1
5111000086-89	SILLA	17/06/2002	349.60	10	348.60	-	348.60	1.00	1241-1
5111000086-93	SILLA	25/06/2001	310.50	10	309.50	-	309.50	1.00	1241-1
5111000086-94	SILLA	29/06/2001	310.50	10	309.50	-	309.50	1.00	1241-1
5111000086-95	SILLA	29/06/2001	310.50	10	309.50	-	309.50	1.00	1241-1
5111000086-96	SILLA	29/06/2001	310.50	10	309.50	-	309.50	1.00	1241-1
5111000086-97	SILLA	29/06/2001	310.50	10	309.50	-	309.50	1.00	1241-1
5111000086-98	SILLA	29/06/2001	310.50	10	309.50	-	309.50	1.00	1241-1
5111000086-99	SILLA	29/06/2001	310.50	10	309.50	-	309.50	1.00	1241-1
5111000086-100	SILLA	29/06/2001	310.50	10	309.50	-	309.50	1.00	1241-1
5111000086-101	SILLA	29/06/2001	310.50	10	309.50	-	309.50	1.00	1241-1
5111000086-102	SILLA	29/06/2001	310.50	10	309.50	-	309.50	1.00	1241-1
5111000086-103	SILLA	29/06/2001	310.50	10	309.50	-	309.50	1.00	1241-1
5111000086-104	SILLA	29/06/2001	310.50	10	309.50	-	309.50	1.00	1241-1
5111000086-105	SILLA	29/06/2001	310.50	10	309.50	-	309.50	1.00	1241-1
5111000086-106	SILLA	29/06/2001	310.50	10	309.50	-	309.50	1.00	1241-1
5111000086-107	SILLA	29/06/2001	310.50	10	309.50	-	309.50	1.00	1241-1
5111000086-108	SILLA	29/06/2001	310.50	10	309.50	-	309.50	1.00	1241-1
5111000086-109	SILLA	29/06/2001	310.50	10	309.50	-	309.50	1.00	1241-1
5111000086-110	SILLA	29/06/2001	310.50	10	309.50	-	309.50	1.00	1241-1
5111000086-111	SILLA	29/06/2001	310.50	10	309.50	-	309.50	1.00	1241-1
5111000086-112	SILLA	29/06/2001	310.50	10	309.50	-	309.50	1.00	1241-1

AMEALCO DE BONFIL

Del 01 de enero al 29 de febrero 2024

Número de Inventario	Descripción	Fecha Factura	Monto Original	% depreciacion	Depreciaciones anteriores a 2024	Depreciación 2024	Depreciación Acumulada en Balance	Valor en libros	Codigo
5111000086-113	SILLA	29/06/2001	310.50	10	309.50	-	309.50	1.00	1241-1
5111000086-114	SILLA	29/06/2001	310.50	10	309.50	-	309.50	1.00	1241-1
5111000086-115	SILLA	29/06/2001	310.50	10	309.50	-	309.50	1.00	1241-1
5111000086-116	SILLA	29/06/2001	310.50	10	309.50	-	309.50	1.00	1241-1
5111000086-117	SILLA	29/06/2001	310.50	10	309.50	-	309.50	1.00	1241-1
5111000086-118	SILLA	29/06/2001	310.50	10	309.50	-	309.50	1.00	1241-1
5111000086-119	SILLA	29/06/2001	310.50	10	309.50	-	309.50	1.00	1241-1
5111000086-120	SILLA	29/06/2001	310.50	10	309.50	-	309.50	1.00	1241-1
5111000086-121	SILLA	29/06/2001	310.50	10	309.50	-	309.50	1.00	1241-1
5111000086-122	SILLA	29/06/2001	310.50	10	309.50	-	309.50	1.00	1241-1
5111000086-123	SILLA	29/06/2001	310.50	10	309.50	-	309.50	1.00	1241-1
5111000086-124	SILLA	29/06/2001	310.50	10	309.50	-	309.50	1.00	1241-1
5111000086-125	SILLA	29/06/2001	310.50	10	309.50	-	309.50	1.00	1241-1
5111000086-126	SILLA	29/06/2001	310.50	10	309.50	-	309.50	1.00	1241-1
5111000086-127	SILLA	29/06/2001	310.50	10	309.50	-	309.50	1.00	1241-1
5111000086-128	SILLA	29/06/2001	310.50	10	309.50	-	309.50	1.00	1241-1
5111000086-129	SILLA	29/06/2001	310.50	10	309.50	-	309.50	1.00	1241-1
5111000086-130	SILLA	29/06/2001	310.50	10	309.50	-	309.50	1.00	1241-1
5111000086-131	SILLA	29/06/2001	310.50	10	309.50	-	309.50	1.00	1241-1
5111000086-132	SILLA	29/06/2001	310.50	10	309.50	-	309.50	1.00	1241-1
5111000086-133	SILLA	29/06/2001	310.50	10	309.50	-	309.50	1.00	1241-1
5111000086-134	SILLA	29/06/2001	310.50	10	309.50	-	309.50	1.00	1241-1
5111000086-135	SILLA	29/06/2001	310.50	10	309.50	-	309.50	1.00	1241-1
5111000086-136	SILLA	29/06/2001	310.50	10	309.50	-	309.50	1.00	1241-1
5111000086-137	SILLA	29/06/2001	310.50	10	309.50	-	309.50	1.00	1241-1
5111000086-138	SILLA	29/06/2001	310.50	10	309.50	-	309.50	1.00	1241-1

AMEALCO DE BONFIL

Del 01 de enero al 29 de febrero 2024

Número de Inventario	Descripción	Fecha Factura	Monto Original	% depreciacion	Depreciaciones anteriores a 2024	Depreciación 2024	Depreciación Acumulada en Balance	Valor en libros	Codigo
5111000086-139	SILLA	09/07/2001	310.50	10	309.50	-	309.50	1.00	1241-1
5111000086-140	SILLA	09/07/2001	270.15	10	269.15	-	269.15	1.00	1241-1
5111000086-141	SILLA	14/07/2006	270.16	10	269.16	-	269.16	1.00	1241-1
5111000086-142	SILLA	14/07/2006	270.16	10	269.16	-	269.16	1.00	1241-1
5111000086-143	SILLA	14/07/2006	270.16	10	269.16	-	269.16	1.00	1241-1
5111000086-144	SILLA	14/07/2006	270.16	10	269.16	-	269.16	1.00	1241-1
5111000086-145	SILLA	14/07/2006	270.16	10	269.16	-	269.16	1.00	1241-1
5111000086-146	SILLA	14/07/2006	270.16	10	269.16	-	269.16	1.00	1241-1
5111000086-147	SILLA	14/07/2006	270.16	10	269.16	-	269.16	1.00	1241-1
5111000086-148	SILLA	14/07/2006	270.16	10	269.16	-	269.16	1.00	1241-1
5111000086-149	SILLA	13/06/2005	126.50	10	125.50	-	125.50	1.00	1241-1
5111000086-150	SILLA	13/06/2005	126.50	10	125.50	-	125.50	1.00	1241-1
5111000086-151	SILLA	13/06/2005	126.50	10	125.50	-	125.50	1.00	1241-1
5111000086-152	SILLA	13/06/2005	126.50	10	125.50	-	125.50	1.00	1241-1
5111000086-153	SILLA	13/06/2005	126.50	10	125.50	-	125.50	1.00	1241-1
5111000086-154	SILLA	13/06/2005	126.50	10	125.50	-	125.50	1.00	1241-1
5111000086-155	SILLA	13/06/2005	126.50	10	125.50	-	125.50	1.00	1241-1
5111000086-156	SILLA	13/06/2005	126.50	10	125.50	-	125.50	1.00	1241-1
5111000086-157	SILLA	13/06/2005	126.50	10	125.50	-	125.50	1.00	1241-1
5111000086-158	SILLA	13/06/2005	126.50	10	125.50	-	125.50	1.00	1241-1
5111000086-159	SILLA	13/06/2005	126.50	10	125.50	-	125.50	1.00	1241-1
5111000086-160	SILLA	13/06/2005	126.50	10	125.50	-	125.50	1.00	1241-1
5111000086-161	SILLA	13/06/2005	126.50	10	125.50	-	125.50	1.00	1241-1
5111000086-162	SILLA	13/06/2005	126.50	10	125.50	-	125.50	1.00	1241-1
5111000086-163	SILLA	13/06/2005	126.50	10	125.50	-	125.50	1.00	1241-1
5111000086-164	SILLA	13/06/2005	126.50	10	125.50	-	125.50	1.00	1241-1

AMEALCO DE BONFIL

Del 01 de enero al 29 de febrero 2024

Número de Inventario	Descripción	Fecha Factura	Monto Original	% depreciacion	Depreciaciones anteriores a 2024	Depreciación 2024	Depreciación Acumulada en Balance	Valor en libros	Codigo
5111000086-165	SILLA	29/06/2001	138.00	10	137.00	-	137.00	1.00	1241-1
5111000086-166	SILLA	29/06/2001	138.00	10	137.00	-	137.00	1.00	1241-1
5111000086-167	SILLA	29/06/2001	138.00	10	137.00	-	137.00	1.00	1241-1
5111000086-168	SILLA	29/06/2001	138.00	10	137.00	-	137.00	1.00	1241-1
5111000086-169	SILLA	29/06/2001	138.00	10	137.00	-	137.00	1.00	1241-1
5111000086-170	SILLA	29/06/2001	138.00	10	137.00	-	137.00	1.00	1241-1
5111000086-171	SILLA	29/06/2001	138.00	10	137.00	-	137.00	1.00	1241-1
5111000086-172	SILLA	29/06/2001	138.00	10	137.00	-	137.00	1.00	1241-1
5111000086-173	SILLA	29/06/2001	138.00	10	137.00	-	137.00	1.00	1241-1
5111000086-174	SILLA	29/06/2001	138.00	10	137.00	-	137.00	1.00	1241-1
5111000086-175	SILLA	29/06/2001	138.00	10	137.00	-	137.00	1.00	1241-1
5111000086-176	SILLA	29/06/2001	138.00	10	137.00	-	137.00	1.00	1241-1
5111000086-177	SILLA	29/06/2001	138.00	10	137.00	-	137.00	1.00	1241-1
5111000086-178	SILLA	29/06/2001	138.00	10	137.00	-	137.00	1.00	1241-1
5111000086-179	SILLA	29/06/2001	138.00	10	137.00	-	137.00	1.00	1241-1
5111000086-180	SILLA	29/06/2001	138.00	10	137.00	-	137.00	1.00	1241-1
5111000086-181	SILLA	29/06/2001	138.00	10	137.00	-	137.00	1.00	1241-1
5111000086-182	SILLA	29/06/2001	138.00	10	137.00	-	137.00	1.00	1241-1
5111000086-183	SILLA	29/06/2001	138.00	10	137.00	-	137.00	1.00	1241-1
5111000086-184	SILLA	29/06/2001	138.00	10	137.00	-	137.00	1.00	1241-1
5111000086-185	SILLA	09/07/2001	138.00	10	137.00	-	137.00	1.00	1241-1
5111000086-186	SILLA	14/07/2006	138.00	10	137.00	-	137.00	1.00	1241-1
5111000086-187	SILLA	14/07/2006	138.00	10	137.00	-	137.00	1.00	1241-1
5111000086-188	SILLA	14/07/2006	138.00	10	137.00	-	137.00	1.00	1241-1
5111000086-189	SILLA	29/07/2002	799.00	10	798.00	-	798.00	1.00	1241-1
5111000086-190	SILLA	13/06/2005	141.45	10	140.45	-	140.45	1.00	1241-1

AMEALCO DE BONFIL

Del 01 de enero al 29 de febrero 2024

Número de Inventario	Descripción	Fecha Factura	Monto Original	% depreciacion	Depreciaciones anteriores a 2024	Depreciación 2024	Depreciación Acumulada en Balance	Valor en libros	Codigo
5111000086-191	SILLA	13/06/2005	141.45	10	140.45	-	140.45	1.00	1241-1
5111000086-192	SILLA	13/06/2005	141.45	10	140.45	-	140.45	1.00	1241-1
5111000086-193	SILLA	13/06/2005	141.45	10	140.45	-	140.45	1.00	1241-1
5111000086-194	SILLA	13/06/2005	141.45	10	140.45	-	140.45	1.00	1241-1
5111000086-195	SILLA	13/06/2005	141.45	10	140.45	-	140.45	1.00	1241-1
5111000086-196	SILLA	13/06/2005	141.45	10	140.45	-	140.45	1.00	1241-1
5111000086-197	SILLA	13/06/2005	141.45	10	140.45	-	140.45	1.00	1241-1
5111000086-198	SILLA	13/06/2005	141.45	10	140.45	-	140.45	1.00	1241-1
5111000086-199	SILLA	13/06/2005	141.45	10	140.45	-	140.45	1.00	1241-1
5111000086-200	SILLA	13/06/2005	141.45	10	140.45	-	140.45	1.00	1241-1
5111000086-201	SILLA	13/06/2005	141.45	10	140.45	-	140.45	1.00	1241-1
5111000086-202	SILLA	13/06/2005	141.45	10	140.45	-	140.45	1.00	1241-1
5111000086-204	SILLA	27/09/2006	208.74	10	207.74	-	207.74	1.00	1241-1
5111000086-205	SILLA	27/09/2006	208.74	10	207.74	-	207.74	1.00	1241-1
5111000086-206	SILLA	27/09/2006	208.74	10	207.74	-	207.74	1.00	1241-1
5111000086-207	SILLA	27/09/2006	208.74	10	207.74	-	207.74	1.00	1241-1
5111000086-208	SILLA	27/09/2006	208.74	10	207.74	-	207.74	1.00	1241-1
5111000086-209	SILLA	27/09/2006	208.74	10	207.74	-	207.74	1.00	1241-1
5111000086-210	SILLA	02/05/2007	195.50	10	194.50	-	194.50	1.00	1241-1
5111000086-211	SILLA	02/05/2007	195.50	10	194.50	-	194.50	1.00	1241-1
5111000086-212	SILLA	02/05/2007	195.50	10	194.50	-	194.50	1.00	1241-1
5111000086-213	SILLA	02/05/2007	195.50	10	194.50	-	194.50	1.00	1241-1
5111000086-214	SILLA	02/05/2007	195.50	10	194.50	-	194.50	1.00	1241-1
5111000086-215	SILLA	02/05/2007	195.50	10	194.50	-	194.50	1.00	1241-1
5111000086-216	SILLA	02/05/2007	195.50	10	194.50	-	194.50	1.00	1241-1
5111000086-217	SILLA	02/05/2007	195.50	10	194.50	-	194.50	1.00	1241-1

AMEALCO DE BONFIL

Del 01 de enero al 29 de febrero 2024

Número de Inventario	Descripción	Fecha Factura	Monto Original	% depreciacion	Depreciaciones anteriores a 2024	Depreciación 2024	Depreciación Acumulada en Balance	Valor en libros	Codigo
5111000086-221	SILLA	02/05/2007	195.50	10	194.50	-	194.50	1.00	1241-1
5111000086-222	SILLA	02/05/2007	195.50	10	194.50	-	194.50	1.00	1241-1
5111000086-223	SILLA	02/05/2007	195.50	10	194.50	-	194.50	1.00	1241-1
5111000086-224	SILLA	02/05/2007	195.50	10	194.50	-	194.50	1.00	1241-1
5111000086-225	SILLA	02/05/2007	195.50	10	194.50	-	194.50	1.00	1241-1
5111000086-226	SILLA	02/05/2007	195.50	10	194.50	-	194.50	1.00	1241-1
5111000086-227	SILLA	02/05/2007	195.50	10	194.50	-	194.50	1.00	1241-1
5111000086-228	SILLA	02/05/2007	195.50	10	194.50	-	194.50	1.00	1241-1
5111000086-229	SILLA	02/05/2007	195.50	10	194.50	-	194.50	1.00	1241-1
5111000086-230	SILLA	02/05/2007	195.50	10	194.50	-	194.50	1.00	1241-1
5111000086-231	SILLA	02/05/2007	195.50	10	194.50	-	194.50	1.00	1241-1
5111000086-232	SILLA	02/05/2007	195.50	10	194.50	-	194.50	1.00	1241-1
5111000086-233	SILLA	02/05/2007	195.50	10	194.50	-	194.50	1.00	1241-1
5111000086-234	SILLA	02/05/2007	195.50	10	194.50	-	194.50	1.00	1241-1
5111000086-235	SILLA	02/05/2007	195.50	10	194.50	-	194.50	1.00	1241-1
5111000086-236	SILLA	02/05/2007	195.50	10	194.50	-	194.50	1.00	1241-1
5111000086-237	SILLA	02/05/2007	195.50	10	194.50	-	194.50	1.00	1241-1
5111000086-238	SILLA	02/05/2007	195.50	10	194.50	-	194.50	1.00	1241-1
5111000086-240	SILLA	17/07/2008	138.98	10	137.98	-	137.98	1.00	1241-1
5111000086-241	SILLA	17/07/2008	138.98	10	137.98	-	137.98	1.00	1241-1
5111000086-251	SILLA	17/07/2008	138.98	10	137.98	-	137.98	1.00	1241-1
5111000086-252	SILLA	17/07/2008	138.98	10	137.98	-	137.98	1.00	1241-1
5111000086-253	SILLA	17/07/2008	138.98	10	137.98	-	137.98	1.00	1241-1
5111000086-254	SILLA	17/07/2008	138.98	10	137.98	-	137.98	1.00	1241-1
5111000086-255	SILLA	17/07/2008	138.98	10	137.98	-	137.98	1.00	1241-1
5111000086-256	SILLA	17/07/2008	138.98	10	137.98	-	137.98	1.00	1241-1

AMEALCO DE BONFIL

Del 01 de enero al 29 de febrero 2024

Número de Inventario	Descripción	Fecha Factura	Monto Original	% depreciacion	Depreciaciones anteriores a 2024	Depreciación 2024	Depreciación Acumulada en Balance	Valor en libros	Codigo
5111000086-257	SILLA	17/07/2008	138.98	10	137.98	-	137.98	1.00	1241-1
5111000086-258	SILLA	17/07/2008	138.98	10	137.98	-	137.98	1.00	1241-1
5111000086-259	SILLA	17/07/2008	138.98	10	137.98	-	137.98	1.00	1241-1
5111000086-284	SILLA	18/07/2008	138.98	10	137.98	-	137.98	1.00	1241-1
5111000086-285	SILLA	18/07/2008	138.98	10	137.98	-	137.98	1.00	1241-1
5111000086-286	SILLA	18/07/2008	138.98	10	137.98	-	137.98	1.00	1241-1
5111000086-287	SILLA	18/07/2008	138.98	10	137.98	-	137.98	1.00	1241-1
5111000086-289	SILLA	18/07/2008	138.98	10	137.98	-	137.98	1.00	1241-1
5111000086-292	SILLA	18/07/2008	138.98	10	137.98	-	137.98	1.00	1241-1
5111000086-393	SILLA	18/07/2008	138.98	10	137.98	-	137.98	1.00	1241-1
5111000086-396	SILLA	19/07/2008	138.98	10	137.98	-	137.98	1.00	1241-1
5111000086-397	SILLA	19/07/2008	138.98	10	137.98	-	137.98	1.00	1241-1
5111000086-398	SILLA	19/07/2008	138.98	10	137.98	-	137.98	1.00	1241-1
5111000086-399	SILLA	19/07/2008	138.98	10	137.98	-	137.98	1.00	1241-1
5111000086-400	SILLA	19/07/2008	138.98	10	137.98	-	137.98	1.00	1241-1
5111000086-464	SILLA	18/08/2008	138.98	10	137.98	-	137.98	1.00	1241-1
5111000086-476	SILLA	18/08/2008	138.98	10	137.98	-	137.98	1.00	1241-1
5111000086-477	SILLA	18/08/2008	138.98	10	137.98	-	137.98	1.00	1241-1
5111000086-540	SILLA	18/08/2008	138.98	10	137.98	-	137.98	1.00	1241-1
5111000086-541	SILLA	18/08/2008	138.98	10	137.98	-	137.98	1.00	1241-1
5111000086-542	SILLA	18/08/2008	138.98	10	137.98	-	137.98	1.00	1241-1
5111000086-543	SILLA	18/08/2008	138.98	10	137.98	-	137.98	1.00	1241-1
5111000086-544	SILLA	18/08/2008	138.98	10	137.98	-	137.98	1.00	1241-1
5111000086-545	SILLA	18/08/2008	138.98	10	137.98	-	137.98	1.00	1241-1
5111000086-546	SILLA	18/08/2008	138.98	10	137.98	-	137.98	1.00	1241-1
5111000086-547	SILLA	18/08/2008	138.98	10	137.98	-	137.98	1.00	1241-1

AMEALCO DE BONFIL

Del 01 de enero al 29 de febrero 2024

Número de Inventario	Descripción	Fecha Factura	Monto Original	% depreciacion	Depreciaciones anteriores a 2024	Depreciación 2024	Depreciación Acumulada en Balance	Valor en libros	Codigo
5111000086-548	SILLA	18/08/2008	138.98	10	137.98	-	137.98	1.00	1241-1
5111000086-549	SILLA	18/08/2008	138.98	10	137.98	-	137.98	1.00	1241-1
5111000086-550	SILLA	18/08/2008	138.98	10	137.98	-	137.98	1.00	1241-1
5111000086-551	SILLA	18/08/2008	138.98	10	137.98	-	137.98	1.00	1241-1
5111000086-552	SILLA	18/08/2008	138.98	10	137.98	-	137.98	1.00	1241-1
5111000086-553	SILLA	18/08/2008	138.98	10	137.98	-	137.98	1.00	1241-1
5111000086-554	SILLA	18/08/2008	138.98	10	137.98	-	137.98	1.00	1241-1
5111000086-555	SILLA	18/08/2008	138.98	10	137.98	-	137.98	1.00	1241-1
5111000086-556	SILLA	18/08/2008	138.98	10	137.98	-	137.98	1.00	1241-1
5111000086-557	SILLA	18/08/2008	138.98	10	137.98	-	137.98	1.00	1241-1
5111000086-558	SILLA	18/08/2008	138.98	10	137.98	-	137.98	1.00	1241-1
5111000086-559	SILLA	18/08/2008	138.98	10	137.98	-	137.98	1.00	1241-1
5111000086-560	SILLA	18/08/2008	138.98	10	137.98	-	137.98	1.00	1241-1
5111000086-561	SILLA	18/08/2008	138.98	10	137.98	-	137.98	1.00	1241-1
5111000086-562	SILLA	18/08/2008	138.98	10	137.98	-	137.98	1.00	1241-1
5111000086-563	SILLA	18/08/2008	138.98	10	137.98	-	137.98	1.00	1241-1
5111000086-564	SILLA	18/08/2008	138.98	10	137.98	-	137.98	1.00	1241-1
5111000086-565	SILLA	18/08/2008	138.98	10	137.98	-	137.98	1.00	1241-1
5111000086-566	SILLA	18/08/2008	138.98	10	137.98	-	137.98	1.00	1241-1
5111000086-567	SILLA	18/08/2008	138.98	10	137.98	-	137.98	1.00	1241-1
5111000086-568	SILLA	18/08/2008	138.98	10	137.98	-	137.98	1.00	1241-1
5111000086-569	SILLA	18/08/2008	138.98	10	137.98	-	137.98	1.00	1241-1
5111000086-570	SILLA	18/08/2008	138.98	10	137.98	-	137.98	1.00	1241-1
5111000086-571	SILLA	18/08/2008	138.98	10	137.98	-	137.98	1.00	1241-1
5111000086-572	SILLA	18/08/2008	138.98	10	137.98	-	137.98	1.00	1241-1
5111000086-573	SILLA	18/08/2008	138.98	10	137.98	-	137.98	1.00	1241-1

AMEALCO DE BONFIL

Del 01 de enero al 29 de febrero 2024

Número de Inventario	Descripción	Fecha Factura	Monto Original	% depreciacion	Depreciaciones anteriores a 2024	Depreciación 2024	Depreciación Acumulada en Balance	Valor en libros	Codigo
5111000086-574	SILLA	18/08/2008	138.98	10	137.98	-	137.98	1.00	1241-1
5111000086-575	SILLA	18/08/2008	138.98	10	137.98	-	137.98	1.00	1241-1
5111000086-576	SILLA	18/08/2008	138.98	10	137.98	-	137.98	1.00	1241-1
5111000086-577	SILLA	18/08/2008	138.98	10	137.98	-	137.98	1.00	1241-1
5111000086-578	SILLA	18/08/2008	138.98	10	137.98	-	137.98	1.00	1241-1
5111000086-579	SILLA	18/08/2008	138.98	10	137.98	-	137.98	1.00	1241-1
5111000086-580	SILLA	18/08/2008	138.98	10	137.98	-	137.98	1.00	1241-1
5111000086-581	SILLA	18/08/2008	138.98	10	137.98	-	137.98	1.00	1241-1
5111000086-582	SILLA	18/08/2008	138.98	10	137.98	-	137.98	1.00	1241-1
5111000086-583	SILLA	18/08/2008	138.98	10	137.98	-	137.98	1.00	1241-1
5111000086-584	SILLA	18/08/2008	138.98	10	137.98	-	137.98	1.00	1241-1
5111000086-585	SILLA	18/08/2008	138.98	10	137.98	-	137.98	1.00	1241-1
5111000086-586	SILLA	18/08/2008	138.98	10	137.98	-	137.98	1.00	1241-1
5111000086-587	SILLA	18/08/2008	138.98	10	137.98	-	137.98	1.00	1241-1
5111000086-588	SILLA	18/08/2008	138.98	10	137.98	-	137.98	1.00	1241-1
5111000086-589	SILLA	18/08/2008	138.98	10	137.98	-	137.98	1.00	1241-1
5111000086-590	SILLA	18/08/2008	138.98	10	137.98	-	137.98	1.00	1241-1
5111000086-591	SILLA	18/08/2008	138.98	10	137.98	-	137.98	1.00	1241-1
5111000086-592	SILLA	18/08/2008	138.98	10	137.98	-	137.98	1.00	1241-1
5111000086-593	SILLA	18/08/2008	138.98	10	137.98	-	137.98	1.00	1241-1
5111000086-594	SILLA	18/08/2008	138.98	10	137.98	-	137.98	1.00	1241-1
5111000086-595	SILLA	18/08/2008	138.98	10	137.98	-	137.98	1.00	1241-1
5111000086-596	SILLA	18/08/2008	138.98	10	137.98	-	137.98	1.00	1241-1
5111000086-597	SILLA	18/08/2008	138.98	10	137.98	-	137.98	1.00	1241-1
5111000086-598	SILLA	18/08/2008	138.98	10	137.98	-	137.98	1.00	1241-1
5111000086-599	SILLA	18/08/2008	138.98	10	137.98	-	137.98	1.00	1241-1

AMEALCO DE BONFIL

Del 01 de enero al 29 de febrero 2024

Número de Inventario	Descripción	Fecha Factura	Monto Original	% depreciacion	Depreciaciones anteriores a 2024	Depreciación 2024	Depreciación Acumulada en Balance	Valor en libros	Codigo
5111000086-600	SILLA	18/08/2008	138.98	10	137.98	-	137.98	1.00	1241-1
5111000086-601	SILLA	18/08/2008	138.98	10	137.98	-	137.98	1.00	1241-1
5111000086-602	SILLA	18/08/2008	138.98	10	137.98	-	137.98	1.00	1241-1
5111000086-603	SILLA	18/08/2008	138.98	10	137.98	-	137.98	1.00	1241-1
5111000086-604	SILLA	18/08/2008	138.98	10	137.98	-	137.98	1.00	1241-1
5111000086-605	SILLA	18/08/2008	138.98	10	137.98	-	137.98	1.00	1241-1
5111000086-606	SILLA	18/08/2008	138.98	10	137.98	-	137.98	1.00	1241-1
5111000086-607	SILLA	18/08/2008	138.98	10	137.98	-	137.98	1.00	1241-1
5111000086-608	SILLA	18/08/2008	138.98	10	137.98	-	137.98	1.00	1241-1
5111000086-609	SILLA	18/08/2008	138.98	10	137.98	-	137.98	1.00	1241-1
5111000086-610	SILLA	18/08/2008	138.98	10	137.98	-	137.98	1.00	1241-1
5111000086-611	SILLA	18/08/2008	138.98	10	137.98	-	137.98	1.00	1241-1
5111000086-612	SILLA	18/08/2008	138.98	10	137.98	-	137.98	1.00	1241-1
5111000086-613	SILLA	18/08/2008	138.98	10	137.98	-	137.98	1.00	1241-1
5111000086-614	SILLA	18/08/2008	138.98	10	137.98	-	137.98	1.00	1241-1
5111000086-615	SILLA	18/08/2008	138.98	10	137.98	-	137.98	1.00	1241-1
5111000086-616	SILLA	18/08/2008	138.98	10	137.98	-	137.98	1.00	1241-1
5111000086-617	SILLA	18/08/2008	138.98	10	137.98	-	137.98	1.00	1241-1
5111000086-618	SILLA	18/08/2008	138.98	10	137.98	-	137.98	1.00	1241-1
5111000086-619	SILLA	18/08/2008	138.98	10	137.98	-	137.98	1.00	1241-1
5111000086-620	SILLA	18/08/2008	138.98	10	137.98	-	137.98	1.00	1241-1
5111000086-621	SILLA	18/08/2008	138.98	10	137.98	-	137.98	1.00	1241-1
5111000086-622	SILLA	18/08/2008	138.98	10	137.98	-	137.98	1.00	1241-1
5111000086-623	SILLA	18/08/2008	138.98	10	137.98	-	137.98	1.00	1241-1
5111000086-624	SILLA	18/08/2008	138.98	10	137.98	-	137.98	1.00	1241-1
5111000086-625	SILLA	18/08/2008	138.98	10	137.98	-	137.98	1.00	1241-1

AMEALCO DE BONFIL

Del 01 de enero al 29 de febrero 2024

Número de Inventario	Descripción	Fecha Factura	Monto Original	% depreciacion	Depreciaciones anteriores a 2024	Depreciación 2024	Depreciación Acumulada en Balance	Valor en libros	Codigo
5111000086-626	SILLA	18/08/2008	138.98	10	137.98	-	137.98	1.00	1241-1
5111000086-627	SILLA	18/08/2008	138.98	10	137.98	-	137.98	1.00	1241-1
5111000086-628	SILLA	18/08/2008	138.98	10	137.98	-	137.98	1.00	1241-1
5111000086-629	SILLA	18/08/2008	138.98	10	137.98	-	137.98	1.00	1241-1
5111000086-630	SILLA	18/08/2008	138.98	10	137.98	-	137.98	1.00	1241-1
5111000086-631	SILLA	18/08/2008	138.98	10	137.98	-	137.98	1.00	1241-1
5111000086-632	SILLA	18/08/2008	138.98	10	137.98	-	137.98	1.00	1241-1
5111000086-633	SILLA	19/08/2008	138.98	10	137.98	-	137.98	1.00	1241-1
5111000086-634	SILLA	19/08/2008	138.98	10	137.98	-	137.98	1.00	1241-1
5111000086-635	SILLA	19/08/2008	138.98	10	137.98	-	137.98	1.00	1241-1
5111000086-636	SILLA	19/08/2008	138.98	10	137.98	-	137.98	1.00	1241-1
5111000086-637	SILLA	19/08/2008	138.98	10	137.98	-	137.98	1.00	1241-1
5111000086-638	SILLA	19/08/2008	138.98	10	137.98	-	137.98	1.00	1241-1
5111000086-639	SILLA	19/08/2008	138.98	10	137.98	-	137.98	1.00	1241-1
5111000086-640	SILLA	19/08/2008	138.98	10	137.98	-	137.98	1.00	1241-1
5111000086-641	SILLA	19/08/2008	138.98	10	137.98	-	137.98	1.00	1241-1
5111000086-642	SILLA	19/08/2008	138.98	10	137.98	-	137.98	1.00	1241-1
5111000086-643	SILLA	19/08/2008	138.98	10	137.98	-	137.98	1.00	1241-1
5111000086-644	SILLA	19/08/2008	138.98	10	137.98	-	137.98	1.00	1241-1
5111000086-645	SILLA	19/08/2008	138.98	10	137.98	-	137.98	1.00	1241-1
5111000086-646	SILLA	19/08/2008	138.98	10	137.98	-	137.98	1.00	1241-1
5111000086-647	SILLA	19/08/2008	138.98	10	137.98	-	137.98	1.00	1241-1
5111000086-648	SILLA	19/08/2008	138.98	10	137.98	-	137.98	1.00	1241-1
5111000086-649	SILLA	19/08/2008	138.98	10	137.98	-	137.98	1.00	1241-1
5111000086-650	SILLA	19/08/2008	138.98	10	137.98	-	137.98	1.00	1241-1
5111000086-651	SILLA	19/08/2008	138.98	10	137.98	-	137.98	1.00	1241-1

AMEALCO DE BONFIL

Del 01 de enero al 29 de febrero 2024

Número de Inventario	Descripción	Fecha Factura	Monto Original	% depreciacion	Depreciaciones anteriores a 2024	Depreciación 2024	Depreciación Acumulada en Balance	Valor en libros	Codigo
5111000086-652	SILLA	19/08/2008	138.98	10	137.98	-	137.98	1.00	1241-1
5111000086-653	SILLA	19/08/2008	138.98	10	137.98	-	137.98	1.00	1241-1
5111000086-654	SILLA	19/08/2008	138.98	10	137.98	-	137.98	1.00	1241-1
5111000086-655	SILLA	19/08/2008	138.98	10	137.98	-	137.98	1.00	1241-1
5111000086-656	SILLA	19/08/2008	138.98	10	137.98	-	137.98	1.00	1241-1
5111000086-657	SILLA	19/08/2008	138.98	10	137.98	-	137.98	1.00	1241-1
5111000086-658	SILLA	19/08/2008	138.98	10	137.98	-	137.98	1.00	1241-1
5111000086-659	SILLA	19/08/2008	138.98	10	137.98	-	137.98	1.00	1241-1
5111000086-660	SILLA	19/08/2008	138.98	10	137.98	-	137.98	1.00	1241-1
5111000086-661	SILLA	19/08/2008	138.98	10	137.98	-	137.98	1.00	1241-1
5111000086-662	SILLA	19/08/2008	138.98	10	137.98	-	137.98	1.00	1241-1
5111000086-663	SILLA	19/08/2008	138.98	10	137.98	-	137.98	1.00	1241-1
5111000086-664	SILLA	19/08/2008	138.98	10	137.98	-	137.98	1.00	1241-1
5111000086-665	SILLA	19/08/2008	138.98	10	137.98	-	137.98	1.00	1241-1
5111000086-666	SILLA	19/08/2008	138.98	10	137.98	-	137.98	1.00	1241-1
5111000086-667	SILLA	19/08/2008	138.98	10	137.98	-	137.98	1.00	1241-1
5111000086-668	SILLA	19/08/2008	138.98	10	137.98	-	137.98	1.00	1241-1
5111000086-669	SILLA	19/08/2008	138.98	10	137.98	-	137.98	1.00	1241-1
5111000086-670	SILLA	19/08/2008	138.98	10	137.98	-	137.98	1.00	1241-1
5111000086-671	SILLA	19/08/2008	138.98	10	137.98	-	137.98	1.00	1241-1
5111000086-672	SILLA	19/08/2008	138.98	10	137.98	-	137.98	1.00	1241-1
5111000086-673	SILLA	19/08/2008	138.98	10	137.98	-	137.98	1.00	1241-1
5111000086-674	SILLA	19/08/2008	138.98	10	137.98	-	137.98	1.00	1241-1
5111000086-675	SILLA	19/08/2008	138.98	10	137.98	-	137.98	1.00	1241-1
5111000086-676	SILLA	19/08/2008	138.98	10	137.98	-	137.98	1.00	1241-1
5111000086-677	SILLA	19/08/2008	138.98	10	137.98	-	137.98	1.00	1241-1

AMEALCO DE BONFIL

Del 01 de enero al 29 de febrero 2024

Número de Inventario	Descripción	Fecha Factura	Monto Original	% depreciacion	Depreciaciones anteriores a 2024	Depreciación 2024	Depreciación Acumulada en Balance	Valor en libros	Codigo
5111000086-678	SILLA	19/08/2008	138.98	10	137.98	-	137.98	1.00	1241-1
5111000086-679	SILLA	19/08/2008	138.98	10	137.98	-	137.98	1.00	1241-1
5111000086-680	SILLA	19/08/2008	138.98	10	137.98	-	137.98	1.00	1241-1
5111000086-681	SILLA	19/08/2008	138.98	10	137.98	-	137.98	1.00	1241-1
5111000086-682	SILLA	19/08/2008	138.98	10	137.98	-	137.98	1.00	1241-1
5111000086-683	SILLA	19/08/2008	138.98	10	137.98	-	137.98	1.00	1241-1
5111000086-684	SILLA	19/08/2008	138.98	10	137.98	-	137.98	1.00	1241-1
5111000086-685	SILLA	19/08/2008	138.98	10	137.98	-	137.98	1.00	1241-1
5111000086-686	SILLA	19/08/2008	138.98	10	137.98	-	137.98	1.00	1241-1
5111000086-687	SILLA	19/08/2008	138.98	10	137.98	-	137.98	1.00	1241-1
5111000086-688	SILLA	19/08/2008	138.98	10	137.98	-	137.98	1.00	1241-1
5111000086-689	SILLA	19/08/2008	138.98	10	137.98	-	137.98	1.00	1241-1
5111000086-690	SILLA	19/08/2008	138.98	10	137.98	-	137.98	1.00	1241-1
5111000086-691	SILLA	19/08/2008	138.98	10	137.98	-	137.98	1.00	1241-1
5111000086-692	SILLA	19/08/2008	138.98	10	137.98	-	137.98	1.00	1241-1
5111000086-693	SILLA	19/08/2008	138.98	10	137.98	-	137.98	1.00	1241-1
5111000086-694	SILLA	19/08/2008	138.98	10	137.98	-	137.98	1.00	1241-1
5111000086-695	SILLA	19/08/2008	138.98	10	137.98	-	137.98	1.00	1241-1
5111000086-696	SILLA	19/08/2008	138.98	10	137.98	-	137.98	1.00	1241-1
5111000086-697	SILLA	19/08/2008	138.98	10	137.98	-	137.98	1.00	1241-1
5111000086-698	SILLA	19/08/2008	138.98	10	137.98	-	137.98	1.00	1241-1
5111000086-699	SILLA	19/08/2008	138.98	10	137.98	-	137.98	1.00	1241-1
5111000086-700	SILLA	19/08/2008	138.98	10	137.98	-	137.98	1.00	1241-1
5111000086-701	SILLA	19/08/2008	138.98	10	137.98	-	137.98	1.00	1241-1
5111000086-702	SILLA	19/08/2008	138.98	10	137.98	-	137.98	1.00	1241-1
5111000086-703	SILLA	19/08/2008	138.98	10	137.98	-	137.98	1.00	1241-1

AMEALCO DE BONFIL

Del 01 de enero al 29 de febrero 2024

Número de Inventario	Descripción	Fecha Factura	Monto Original	% depreciacion	Depreciaciones anteriores a 2024	Depreciación 2024	Depreciación Acumulada en Balance	Valor en libros	Codigo
5111000086-704	SILLA	19/08/2008	138.98	10	137.98	-	137.98	1.00	1241-1
5111000086-705	SILLA	19/08/2008	138.98	10	137.98	-	137.98	1.00	1241-1
5111000086-706	SILLA	19/08/2008	138.98	10	137.98	-	137.98	1.00	1241-1
5111000086-707	SILLA	19/08/2008	138.98	10	137.98	-	137.98	1.00	1241-1
5111000086-708	SILLA	19/08/2008	138.98	10	137.98	-	137.98	1.00	1241-1
5111000086-709	SILLA	19/08/2008	138.98	10	137.98	-	137.98	1.00	1241-1
5111000086-710	SILLA	19/08/2008	138.98	10	137.98	-	137.98	1.00	1241-1
5111000086-711	SILLA	19/08/2008	138.98	10	137.98	-	137.98	1.00	1241-1
5111000086-712	SILLA	19/08/2008	138.98	10	137.98	-	137.98	1.00	1241-1
5111000086-713	SILLA	19/08/2008	138.98	10	137.98	-	137.98	1.00	1241-1
5111000086-714	SILLA	19/08/2008	138.98	10	137.98	-	137.98	1.00	1241-1
5111000086-715	SILLA	19/08/2008	138.98	10	137.98	-	137.98	1.00	1241-1
5111000086-716	SILLA	19/08/2008	138.98	10	137.98	-	137.98	1.00	1241-1
5111000086-717	SILLA	19/08/2008	138.98	10	137.98	-	137.98	1.00	1241-1
5111000086-718	SILLA	19/08/2008	138.98	10	137.98	-	137.98	1.00	1241-1
5111000086-719	SILLA	19/08/2008	138.98	10	137.98	-	137.98	1.00	1241-1
5111000086-720	SILLA	19/08/2008	138.98	10	137.98	-	137.98	1.00	1241-1
5111000086-721	SILLA	19/08/2008	138.98	10	137.98	-	137.98	1.00	1241-1
5111000086-722	SILLA	19/08/2008	138.98	10	137.98	-	137.98	1.00	1241-1
5111000086-723	SILLA	19/08/2008	138.98	10	137.98	-	137.98	1.00	1241-1
5111000086-724	SILLA	19/08/2008	138.98	10	137.98	-	137.98	1.00	1241-1
5111000086-725	SILLA	19/08/2008	138.98	10	137.98	-	137.98	1.00	1241-1
5111000086-726	SILLA	19/08/2008	138.98	10	137.98	-	137.98	1.00	1241-1
5111000086-727	SILLA	19/08/2008	138.98	10	137.98	-	137.98	1.00	1241-1
5111000086-728	SILLA	19/08/2008	138.98	10	137.98	-	137.98	1.00	1241-1
5111000086-729	SILLA	19/08/2008	138.98	10	137.98	-	137.98	1.00	1241-1

AMEALCO DE BONFIL

Del 01 de enero al 29 de febrero 2024

Número de Inventario	Descripción	Fecha Factura	Monto Original	% depreciacion	Depreciaciones anteriores a 2024	Depreciación 2024	Depreciación Acumulada en Balance	Valor en libros	Codigo
5111000086-730	SILLA	19/08/2008	138.98	10	137.98	-	137.98	1.00	1241-1
5111000086-731	SILLA	19/08/2008	138.98	10	137.98	-	137.98	1.00	1241-1
5111000086-732	SILLA	19/08/2008	138.98	10	137.98	-	137.98	1.00	1241-1
5111000086-733	SILLA	19/08/2008	138.98	10	137.98	-	137.98	1.00	1241-1
5111000086-734	SILLA	19/08/2008	138.98	10	137.98	-	137.98	1.00	1241-1
5111000086-735	SILLA	19/08/2008	138.98	10	137.98	-	137.98	1.00	1241-1
5111000086-736	SILLA	19/08/2008	138.98	10	137.98	-	137.98	1.00	1241-1
5111000086-737	SILLA	17/07/2008	138.98	10	137.98	-	137.98	1.00	1241-1
5111000086-738	SILLA	13/06/2005	613.71	10	612.71	-	612.71	1.00	1241-1
5111000086-740	SILLA	13/04/2001	449.00	10	448.00	-	448.00	1.00	1241-1
5111000086-741	SILLA	22/10/2001	1,049.00	10	1,048.00	-	1,048.00	1.00	1241-1
5111000086-742	SILLA	22/10/2001	1,049.00	10	1,048.00	-	1,048.00	1.00	1241-1
5111000086-743	SILLA	22/10/2001	1,049.00	10	1,048.00	-	1,048.00	1.00	1241-1
5111000086-744	SILLA	22/10/2001	1,049.00	10	1,048.00	-	1,048.00	1.00	1241-1
5111000086-745	SILLA	22/10/2001	1,049.00	10	1,048.00	-	1,048.00	1.00	1241-1
5111000086-746	SILLA	22/10/2001	1,049.00	10	1,048.00	-	1,048.00	1.00	1241-1
5111000086-748	SILLA	26/11/2002	1,227.05	10	1,226.05	-	1,226.05	1.00	1241-1
5111000086-749	SILLA	25/03/2003	861.33	10	860.33	-	860.33	1.00	1241-1
5111000086-752	SILLA	03/04/2004	613.72	10	612.72	-	612.72	1.00	1241-1
5111000086-753	SILLA	03/04/2004	613.72	10	612.72	-	612.72	1.00	1241-1
5111000086-755	SILLA	03/04/2004	613.72	10	612.72	-	612.72	1.00	1241-1
5111000086-758	SILLA	03/04/2004	613.73	10	612.73	-	612.73	1.00	1241-1
5111000086-759	SILLA	03/04/2004	613.72	10	612.72	-	612.72	1.00	1241-1
5111000086-761	SILLA	07/04/2004	613.72	10	612.72	-	612.72	1.00	1241-1
5111000086-765	SILLA	25/05/2004	1,414.45	10	1,413.45	-	1,413.45	1.00	1241-1
5111000086-766	SILLA	12/07/2004	613.71	10	612.71	-	612.71	1.00	1241-1

AMEALCO DE BONFIL

Del 01 de enero al 29 de febrero 2024

Número de Inventario	Descripción	Fecha Factura	Monto Original	% depreciacion	Depreciaciones anteriores a 2024	Depreciación 2024	Depreciación Acumulada en Balance	Valor en libros	Codigo
5111000086-767	SILLA	12/07/2004	613.71	10	612.71	-	612.71	1.00	1241-1
5111000086-769	SILLA	12/07/2004	613.71	10	612.71	-	612.71	1.00	1241-1
5111000086-771	SILLA	06/07/2005	921.15	10	920.15	-	920.15	1.00	1241-1
5111000086-772	SILLA	13/07/2006	449.00	10	448.00	-	448.00	1.00	1241-1
5111000086-773	SILLA	26/09/2006	921.16	10	920.16	-	920.16	1.00	1241-1
5111000086-774	SILLA	06/08/2007	877.92	10	876.92	-	876.92	1.00	1241-1
5111000086-775	SILLA	06/08/2007	877.92	10	876.92	-	876.92	1.00	1241-1
5111000086-779	SILLA	05/01/2009	1,884.85	10	1,883.85	-	1,883.85	1.00	1241-1
5111000086-780	SILLA	28/02/2011	738.52	10	737.52	-	737.52	1.00	1241-1
5111000086-781	SILLA	12/10/2011	1,062.32	10	1,061.32	-	1,061.32	1.00	1241-1
5111000086-782	SILLA	08/04/2010	638.00	10	637.00	-	637.00	1.00	1241-1
5111000086-783	SILLA	17/06/2002	1,067.81	10	1,066.81	-	1,066.81	1.00	1241-1
5111000086-784	SILLA	29/06/2001	1.00	10	-	-	-	1.00	1241-1
5111000086-789	SILLA	16/07/2010	1.00	10	-	-	-	1.00	1241-1
5111000086-794	SILLA	16/07/2010	1.00	10	-	-	-	1.00	1241-1
5111000086-795	SILLA	16/07/2010	1.00	10	-	-	-	1.00	1241-1
5111000086-796	SILLA	16/07/2010	1.00	10	-	-	-	1.00	1241-1
5111000086-799	SILLA	16/07/2010	1.00	10	-	-	-	1.00	1241-1
5111000086-800	SILLA	16/07/2010	1.00	10	-	-	-	1.00	1241-1
5111000086-801	SILLA	16/07/2010	1.00	10	-	-	-	1.00	1241-1
5111000086-802	SILLA	16/07/2010	1.00	10	-	-	-	1.00	1241-1
5111000086-803	SILLA	16/07/2010	1.00	10	-	-	-	1.00	1241-1
5111000086-804	SILLA	16/07/2010	1.00	10	-	-	-	1.00	1241-1
5111000086-806	SILLA	29/06/2001	1.00	10	-	-	-	1.00	1241-1
5111000086-807	SILLA	05/07/2001	1.00	10	-	-	-	1.00	1241-1
5111000086-808	SILLA	05/07/2001	1.00	10	-	-	-	1.00	1241-1

AMEALCO DE BONFIL

Del 01 de enero al 29 de febrero 2024

Número de Inventario	Descripción	Fecha Factura	Monto Original	% depreciacion	Depreciaciones anteriores a 2024	Depreciación 2024	Depreciación Acumulada en Balance	Valor en libros	Codigo
5111000086-809	SILLA	05/07/2001	1.00	10	-	-	-	1.00	1241-1
5111000086-810	SILLA	05/07/2001	1.00	10	-	-	-	1.00	1241-1
5111000086-811	SILLA	05/07/2001	1.00	10	-	-	-	1.00	1241-1
5111000086-812	SILLA	29/06/2001	1.00	10	-	-	-	1.00	1241-1
5111000086-813	SILLA	29/06/2001	1.00	10	-	-	-	1.00	1241-1
5111000086-814	SILLA	29/06/2001	1.00	10	-	-	-	1.00	1241-1
5111000086-815	SILLA	29/06/2001	1.00	10	-	-	-	1.00	1241-1
5111000086-816	SILLA	29/06/2001	1.00	10	-	-	-	1.00	1241-1
5111000086-818	SILLA	29/06/2001	1.00	10	-	-	-	1.00	1241-1
5111000086-819	SILLA	29/06/2001	1.00	10	-	-	-	1.00	1241-1
5111000086-820	SILLA	29/06/2001	1.00	10	-	-	-	1.00	1241-1
5111000086-821	SILLA	29/06/2001	1.00	10	-	-	-	1.00	1241-1
5111000086-822	SILLA	29/06/2001	1.00	10	-	-	-	1.00	1241-1
5111000086-823	SILLA	29/06/2001	1.00	10	-	-	-	1.00	1241-1
5111000086-824	SILLA	04/07/2001	1.00	10	-	-	-	1.00	1241-1
5111000086-825	SILLA	04/07/2001	1.00	10	-	-	-	1.00	1241-1
5111000086-826	SILLA	04/07/2001	1.00	10	-	-	-	1.00	1241-1
5111000086-827	SILLA	04/07/2001	1.00	10	-	-	-	1.00	1241-1
5111000086-828	SILLA	04/07/2001	1.00	10	-	-	-	1.00	1241-1
5111000086-829	SILLA	04/07/2001	1.00	10	-	-	-	1.00	1241-1
5111000086-830	SILLA	04/07/2001	1.00	10	-	-	-	1.00	1241-1
5111000086-831	SILLA	04/07/2001	1.00	10	-	-	-	1.00	1241-1
5111000086-832	SILLA	04/07/2001	1.00	10	-	-	-	1.00	1241-1
5111000086-833	SILLA	04/07/2001	1.00	10	-	-	-	1.00	1241-1
5111000086-834	SILLA	04/07/2001	1.00	10	-	-	-	1.00	1241-1
5111000086-835	SILLA	04/07/2001	1.00	10	-	-	-	1.00	1241-1

AMEALCO DE BONFIL

Del 01 de enero al 29 de febrero 2024

Número de Inventario	Descripción	Fecha Factura	Monto Original	% depreciacion	Depreciaciones anteriores a 2024	Depreciación 2024	Depreciación Acumulada en Balance	Valor en libros	Codigo
5111000086-836	SILLA	05/07/2001	1.00	10	-	-	-	1.00	1241-1
5111000086-837	SILLA	13/06/2005	276.00	10	275.00	-	275.00	1.00	1241-1
5111000086-838	SILLA	13/06/2005	276.00	10	275.00	-	275.00	1.00	1241-1
5111000086-839	SILLA	13/06/2005	276.00	10	275.00	-	275.00	1.00	1241-1
5111000086-840	SILLA	13/06/2005	276.00	10	275.00	-	275.00	1.00	1241-1
5111000086-841	SILLA	13/06/2005	276.00	10	275.00	-	275.00	1.00	1241-1
5111000086-842	SILLA	13/06/2005	276.00	10	275.00	-	275.00	1.00	1241-1
5111000086-843	SILLA	13/06/2005	276.00	10	275.00	-	275.00	1.00	1241-1
5111000086-844	SILLA	13/06/2005	276.00	10	275.00	-	275.00	1.00	1241-1
5111000086-845	SILLA	13/06/2005	276.00	10	275.00	-	275.00	1.00	1241-1
5111000086-846	SILLA	13/06/2005	276.00	10	275.00	-	275.00	1.00	1241-1
5111000086-847	SILLA	13/06/2005	276.00	10	275.00	-	275.00	1.00	1241-1
5111000086-848	SILLA	13/06/2005	276.00	10	275.00	-	275.00	1.00	1241-1
5111000086-849	SILLA	13/06/2005	276.00	10	275.00	-	275.00	1.00	1241-1
5111000086-850	SILLA	13/06/2005	276.00	10	275.00	-	275.00	1.00	1241-1
5111000086-851	SILLA	13/06/2005	276.00	10	275.00	-	275.00	1.00	1241-1
5111000086-852	SILLA	13/06/2005	276.00	10	275.00	-	275.00	1.00	1241-1
5111000086-853	SILLA	13/06/2005	276.00	10	275.00	-	275.00	1.00	1241-1
5111000086-854	SILLA	13/06/2005	276.00	10	275.00	-	275.00	1.00	1241-1
5111000086-855	SILLA	13/06/2005	276.00	10	275.00	-	275.00	1.00	1241-1
5111000086-856	SILLA	13/06/2005	276.00	10	275.00	-	275.00	1.00	1241-1
5111000086-857	SILLA	13/06/2005	276.00	10	275.00	-	275.00	1.00	1241-1
5111000086-858	SILLA	13/06/2005	276.00	10	275.00	-	275.00	1.00	1241-1
5111000086-859	SILLA	13/06/2005	276.00	10	275.00	-	275.00	1.00	1241-1
5111000086-860	SILLA	13/06/2005	276.00	10	275.00	-	275.00	1.00	1241-1
5111000086-861	SILLA	11/05/2007	419.75	10	418.75	-	418.75	1.00	1241-1

AMEALCO DE BONFIL

Del 01 de enero al 29 de febrero 2024

Número de Inventario	Descripción	Fecha Factura	Monto Original	% depreciacion	Depreciaciones anteriores a 2024	Depreciación 2024	Depreciación Acumulada en Balance	Valor en libros	Codigo
5111000086-862	SILLA	06/08/2007	894.27	10	893.27	-	893.27	1.00	1241-1
5111000086-863	SILLA	06/08/2007	894.27	10	893.27	-	893.27	1.00	1241-1
5111000086-864	SILLA	29/04/1999	145.50	10	144.50	-	144.50	1.00	1241-1
5111000086-865	SILLA	29/04/1999	145.50	10	144.50	-	144.50	1.00	1241-1
5111000086-866	SILLA	06/07/2001	1.00	10	-	-	-	1.00	1241-1
5111000086-867	SILLA	06/07/2001	1.00	10	-	-	-	1.00	1241-1
5111000086-868	SILLA	06/07/2001	1.00	10	-	-	-	1.00	1241-1
5111000086-869	SILLA	06/07/2001	1.00	10	-	-	-	1.00	1241-1
5111000086-870	SILLA	06/07/2001	1.00	10	-	-	-	1.00	1241-1
5111000086-871	SILLA	06/07/2001	1.00	10	-	-	-	1.00	1241-1
5111000086-872	SILLA	06/07/2001	1.00	10	-	-	-	1.00	1241-1
5111000086-873	SILLA	06/07/2001	1.00	10	-	-	-	1.00	1241-1
5111000086-874	SILLA	06/07/2001	1.00	10	-	-	-	1.00	1241-1
5111000086-875	SILLA	06/07/2001	1.00	10	-	-	-	1.00	1241-1
5111000086-876	SILLA	06/07/2001	1.00	10	-	-	-	1.00	1241-1
5111000086-877	SILLA	06/07/2001	1.00	10	-	-	-	1.00	1241-1
5111000086-878	SILLA	06/07/2001	1.00	10	-	-	-	1.00	1241-1
5111000086-879	SILLA	06/07/2001	1.00	10	-	-	-	1.00	1241-1
5111000086-880	SILLA	06/07/2001	1.00	10	-	-	-	1.00	1241-1
5111000086-881	SILLA	06/07/2001	1.00	10	-	-	-	1.00	1241-1
5111000086-882	SILLA	06/07/2001	1.00	10	-	-	-	1.00	1241-1
5111000086-883	SILLA	06/07/2001	1.00	10	-	-	-	1.00	1241-1
5111000086-884	SILLA	06/07/2001	1.00	10	-	-	-	1.00	1241-1
5111000086-885	SILLA	06/07/2001	1.00	10	-	-	-	1.00	1241-1
5111000086-886	SILLA	06/07/2001	1.00	10	-	-	-	1.00	1241-1
5111000086-887	SILLA	06/07/2001	1.00	10	-	-	-	1.00	1241-1

AMEALCO DE BONFIL

Del 01 de enero al 29 de febrero 2024

Número de Inventario	Descripción	Fecha Factura	Monto Original	% depreciacion	Depreciaciones anteriores a 2024	Depreciación 2024	Depreciación Acumulada en Balance	Valor en libros	Codigo
5111000086-888	SILLA	06/07/2001	1.00	10	-	-	-	1.00	1241-1
5111000086-889	SILLA	06/07/2001	1.00	10	-	-	-	1.00	1241-1
5111000086-890	SILLA	06/07/2001	1.00	10	-	-	-	1.00	1241-1
5111000086-891	SILLA	06/07/2001	1.00	10	-	-	-	1.00	1241-1
5111000086-892	SILLA	06/07/2001	1.00	10	-	-	-	1.00	1241-1
5111000086-893	SILLA	06/07/2001	1.00	10	-	-	-	1.00	1241-1
5111000086-894	SILLA	06/07/2001	1.00	10	-	-	-	1.00	1241-1
5111000086-895	SILLA	06/07/2001	1.00	10	-	-	-	1.00	1241-1
5111000086-896	SILLA	06/07/2001	1.00	10	-	-	-	1.00	1241-1
5111000086-897	SILLA	06/07/2001	1.00	10	-	-	-	1.00	1241-1
5111000086-898	SILLA	06/07/2001	1.00	10	-	-	-	1.00	1241-1
5111000086-899	SILLA	06/07/2001	1.00	10	-	-	-	1.00	1241-1
5111000086-900	SILLA	06/07/2001	1.00	10	-	-	-	1.00	1241-1
5111000086-901	SILLA	06/07/2001	1.00	10	-	-	-	1.00	1241-1
5111000086-902	SILLA	06/07/2001	1.00	10	-	-	-	1.00	1241-1
5111000086-903	SILLA	06/07/2001	1.00	10	-	-	-	1.00	1241-1
5111000086-904	SILLA	06/07/2001	1.00	10	-	-	-	1.00	1241-1
5111000086-905	SILLA	06/07/2001	1.00	10	-	-	-	1.00	1241-1
5111000086-906	SILLA	06/07/2001	1.00	10	-	-	-	1.00	1241-1
5111000086-907	SILLA	06/07/2001	1.00	10	-	-	-	1.00	1241-1
5111000086-908	SILLA	06/07/2001	1.00	10	-	-	-	1.00	1241-1
5111000086-909	SILLA	06/07/2001	1.00	10	-	-	-	1.00	1241-1
5111000086-910	SILLA	06/07/2001	1.00	10	-	-	-	1.00	1241-1
5111000086-911	SILLA	06/07/2001	1.00	10	-	-	-	1.00	1241-1
5111000086-912	SILLA	06/07/2001	1.00	10	-	-	-	1.00	1241-1
5111000086-913	SILLA	06/07/2001	1.00	10	-	-	-	1.00	1241-1

AMEALCO DE BONFIL

Del 01 de enero al 29 de febrero 2024

Número de Inventario	Descripción	Fecha Factura	Monto Original	% depreciacion	Depreciaciones anteriores a 2024	Depreciación 2024	Depreciación Acumulada en Balance	Valor en libros	Codigo
5111000086-914	SILLA	06/07/2001	1.00	10	-	-	-	1.00	1241-1
5111000086-915	SILLA	06/07/2001	1.00	10	-	-	-	1.00	1241-1
5111000086-916	SILLA	06/07/2001	1.00	10	-	-	-	1.00	1241-1
5111000086-917	SILLA	06/07/2001	1.00	10	-	-	-	1.00	1241-1
5111000086-918	SILLA	06/07/2001	1.00	10	-	-	-	1.00	1241-1
5111000086-919	SILLA	06/07/2001	1.00	10	-	-	-	1.00	1241-1
5111000086-920	SILLA	06/07/2001	1.00	10	-	-	-	1.00	1241-1
5111000086-921	SILLA	06/07/2001	1.00	10	-	-	-	1.00	1241-1
5111000086-922	SILLA	06/07/2001	1.00	10	-	-	-	1.00	1241-1
5111000086-923	SILLA	06/07/2001	1.00	10	-	-	-	1.00	1241-1
5111000086-924	SILLA	06/07/2001	1.00	10	-	-	-	1.00	1241-1
5111000086-925	SILLA	06/07/2001	1.00	10	-	-	-	1.00	1241-1
5111000086-926	SILLA	06/07/2001	1.00	10	-	-	-	1.00	1241-1
5111000086-927	SILLA	06/07/2001	1.00	10	-	-	-	1.00	1241-1
5111000086-928	SILLA	06/07/2001	1.00	10	-	-	-	1.00	1241-1
5111000086-929	SILLA	29/04/1999	259.00	10	258.00	-	258.00	1.00	1241-1
5111000086-930	SILLA	29/04/1999	259.00	10	258.00	-	258.00	1.00	1241-1
5111000086-931	SILLA	29/04/1999	259.00	10	258.00	-	258.00	1.00	1241-1
5111000086-932	SILLA	29/04/1999	259.00	10	258.00	-	258.00	1.00	1241-1
5111000086-933	SILLA	29/04/1999	259.00	10	258.00	-	258.00	1.00	1241-1
5111000086-934	SILLA	09/07/2001	289.70	10	288.70	-	288.70	1.00	1241-1
5111000086-935	SILLA	09/07/2001	289.70	10	288.70	-	288.70	1.00	1241-1
5111000086-936	SILLA	09/07/2001	289.70	10	288.70	-	288.70	1.00	1241-1
5111000086-937	SILLA	09/07/2001	289.70	10	288.70	-	288.70	1.00	1241-1
5111000086-938	SILLA	09/07/2001	289.70	10	288.70	-	288.70	1.00	1241-1
5111000086-939	SILLA	09/07/2001	289.70	10	288.70	-	288.70	1.00	1241-1

AMEALCO DE BONFIL

Del 01 de enero al 29 de febrero 2024

Número de Inventario	Descripción	Fecha Factura	Monto Original	% depreciacion	Depreciaciones anteriores a 2024	Depreciación 2024	Depreciación Acumulada en Balance	Valor en libros	Codigo
5111000086-940	SILLA	09/07/2001	289.70	10	288.70	-	288.70	1.00	1241-1
5111000086-941	SILLA	09/07/2001	289.70	10	288.70	-	288.70	1.00	1241-1
5111000086-942	SILLA	09/07/2001	289.70	10	288.70	-	288.70	1.00	1241-1
5111000086-943	SILLA	09/07/2001	289.70	10	288.70	-	288.70	1.00	1241-1
5111000086-944	SILLA	09/07/2001	289.70	10	288.70	-	288.70	1.00	1241-1
5111000086-945	SILLA	09/07/2001	289.70	10	288.70	-	288.70	1.00	1241-1
5111000086-946	SILLA	09/07/2001	289.70	10	288.70	-	288.70	1.00	1241-1
5111000086-947	SILLA	09/07/2001	289.70	10	288.70	-	288.70	1.00	1241-1
5111000086-948	SILLA	09/07/2001	289.70	10	288.70	-	288.70	1.00	1241-1
5111000086-949	SILLA	09/07/2001	289.70	10	288.70	-	288.70	1.00	1241-1
5111000086-950	SILLA	09/07/2001	289.70	10	288.70	-	288.70	1.00	1241-1
5111000086-951	SILLA	09/07/2001	289.70	10	288.70	-	288.70	1.00	1241-1
5111000086-952	SILLA	09/07/2001	290.38	10	289.38	-	289.38	1.00	1241-1
5111000086-953	SILLA	09/07/2001	290.38	10	289.38	-	289.38	1.00	1241-1
5111000086-954	SILLA	09/07/2001	290.38	10	289.38	-	289.38	1.00	1241-1
5111000086-955	SILLA	09/07/2001	290.38	10	289.38	-	289.38	1.00	1241-1
5111000086-956	SILLA	09/07/2001	290.38	10	289.38	-	289.38	1.00	1241-1
5111000086-957	SILLA	09/07/2001	290.38	10	289.38	-	289.38	1.00	1241-1
5111000086-958	SILLA	09/07/2001	290.38	10	289.38	-	289.38	1.00	1241-1
5111000086-959	SILLA	09/07/2001	290.38	10	289.38	-	289.38	1.00	1241-1
5111000086-960	SILLA	09/07/2001	290.38	10	289.38	-	289.38	1.00	1241-1
5111000086-961	SILLA	09/07/2001	290.38	10	289.38	-	289.38	1.00	1241-1
5111000086-962	SILLA	09/07/2001	290.38	10	289.38	-	289.38	1.00	1241-1
5111000086-963	SILLA	09/07/2001	290.38	10	289.38	-	289.38	1.00	1241-1
5111000086-964	SILLA	09/07/2001	290.38	10	289.38	-	289.38	1.00	1241-1
5111000086-965	SILLA	09/07/2001	290.38	10	289.38	-	289.38	1.00	1241-1

AMEALCO DE BONFIL

Del 01 de enero al 29 de febrero 2024

Número de Inventario	Descripción	Fecha Factura	Monto Original	% depreciacion	Depreciaciones anteriores a 2024	Depreciación 2024	Depreciación Acumulada en Balance	Valor en libros	Codigo
5111000086-966	SILLA	09/07/2001	290.38	10	289.38	-	289.38	1.00	1241-1
5111000086-967	SILLA	09/07/2001	290.38	10	289.38	-	289.38	1.00	1241-1
5111000086-968	SILLA	09/07/2001	290.38	10	289.38	-	289.38	1.00	1241-1
5111000086-969	SILLA	09/07/2001	290.38	10	289.38	-	289.38	1.00	1241-1
5111000086-970	SILLA	09/07/2001	349.60	10	348.60	-	348.60	1.00	1241-1
5111000086-981	SILLA	09/07/2001	349.60	10	348.60	-	348.60	1.00	1241-1
5111000086-990	SILLA	09/07/2001	349.60	10	348.60	-	348.60	1.00	1241-1
5111000086-991	SILLA	09/07/2001	349.60	10	348.60	-	348.60	1.00	1241-1
5111000086-993	SILLA	09/07/2001	349.60	10	348.60	-	348.60	1.00	1241-1
5111000086-1004	SILLA	29/06/2001	1,495.00	10	1,494.00	-	1,494.00	1.00	1241-1
5111000086-1005	SILLA	06/07/2001	1.00	10	-	-	-	1.00	1241-1
5111000086-1006	SILLA	06/07/2001	1.00	10	-	-	-	1.00	1241-1
5111000086-1007	SILLA	06/07/2001	1.00	10	-	-	-	1.00	1241-1
5111000086-1008	SILLA	06/07/2001	1.00	10	-	-	-	1.00	1241-1
5111000086-1009	SILLA	06/07/2001	1.00	10	-	-	-	1.00	1241-1
5111000086-1019	SILLA	06/07/2001	1.00	10	-	-	-	1.00	1241-1
5111000086-1020	SILLA	06/07/2001	1.00	10	-	-	-	1.00	1241-1
5111000086-1021	SILLA	06/07/2001	1.00	10	-	-	-	1.00	1241-1
5111000086-1022	SILLA	06/07/2001	1.00	10	-	-	-	1.00	1241-1
5111000086-1023	SILLA	06/07/2001	1.00	10	-	-	-	1.00	1241-1
5111000086-1024	SILLA	06/07/2001	1.00	10	-	-	-	1.00	1241-1
5111000086-1025	SILLA	06/07/2001	1.00	10	-	-	-	1.00	1241-1
5111000086-1026	SILLA	06/07/2001	1.00	10	-	-	-	1.00	1241-1
5111000086-1027	SILLA	06/07/2001	1.00	10	-	-	-	1.00	1241-1
5111000086-1028	SILLA	06/07/2001	1.00	10	-	-	-	1.00	1241-1
5111000086-1029	SILLA	09/08/2001	1,007.20	10	1,006.20	-	1,006.20	1.00	1241-1

AMEALCO DE BONFIL

Del 01 de enero al 29 de febrero 2024

Número de Inventario	Descripción	Fecha Factura	Monto Original	% depreciacion	Depreciaciones anteriores a 2024	Depreciación 2024	Depreciación Acumulada en Balance	Valor en libros	Codigo
5111000086-1037	SILLA	09/07/2001	128.76	10	127.76	-	127.76	1.00	1241-1
5111000086-1038	SILLA	09/07/2001	128.76	10	127.76	-	127.76	1.00	1241-1
5111000086-1039	SILLA	09/07/2001	128.76	10	127.76	-	127.76	1.00	1241-1
5111000086-1040	SILLA	09/07/2001	128.76	10	127.76	-	127.76	1.00	1241-1
5111000086-1041	SILLA	09/07/2001	128.76	10	127.76	-	127.76	1.00	1241-1
5111000086-1042	SILLA	09/07/2001	128.76	10	127.76	-	127.76	1.00	1241-1
5111000086-1043	SILLA	09/07/2001	128.76	10	127.76	-	127.76	1.00	1241-1
5111000086-1044	SILLA	09/07/2001	128.76	10	127.76	-	127.76	1.00	1241-1
5111000086-1045	SILLA	09/07/2001	128.76	10	127.76	-	127.76	1.00	1241-1
5111000086-1046	SILLA	09/07/2001	128.76	10	127.76	-	127.76	1.00	1241-1
5111000086-1047	SILLA	09/07/2001	128.76	10	127.76	-	127.76	1.00	1241-1
5111000086-1048	SILLA	09/07/2001	128.76	10	127.76	-	127.76	1.00	1241-1
5111000086-1049	SILLA	09/07/2001	128.76	10	127.76	-	127.76	1.00	1241-1
5111000086-1050	SILLA	09/07/2001	128.76	10	127.76	-	127.76	1.00	1241-1
5111000086-1051	SILLA	09/07/2001	128.76	10	127.76	-	127.76	1.00	1241-1
5111000086-1052	SILLA	09/07/2001	128.76	10	127.76	-	127.76	1.00	1241-1
5111000086-1053	SILLA	09/07/2001	129.06	10	128.06	-	128.06	1.00	1241-1
5111000086-1054	SILLA	09/07/2001	129.06	10	128.06	-	128.06	1.00	1241-1
5111000086-1055	SILLA	09/07/2001	129.06	10	128.06	-	128.06	1.00	1241-1
5111000086-1056	SILLA	09/07/2001	129.06	10	128.06	-	128.06	1.00	1241-1
5111000086-1057	SILLA	09/07/2001	129.06	10	128.06	-	128.06	1.00	1241-1
5111000086-1058	SILLA	09/07/2001	129.06	10	128.06	-	128.06	1.00	1241-1
5111000086-1059	SILLA	09/07/2001	129.06	10	128.06	-	128.06	1.00	1241-1
5111000086-1060	SILLA	09/07/2001	129.06	10	128.06	-	128.06	1.00	1241-1
5111000086-1061	SILLA	09/07/2001	129.06	10	128.06	-	128.06	1.00	1241-1
5111000086-1062	SILLA	09/07/2001	129.06	10	128.06	-	128.06	1.00	1241-1

AMEALCO DE BONFIL

Del 01 de enero al 29 de febrero 2024

Número de Inventario	Descripción	Fecha Factura	Monto Original	% depreciacion	Depreciaciones anteriores a 2024	Depreciación 2024	Depreciación Acumulada en Balance	Valor en libros	Codigo
5111000086-1063	SILLA	09/07/2001	129.06	10	128.06	-	128.06	1.00	1241-1
5111000086-1064	SILLA	09/07/2001	129.06	10	128.06	-	128.06	1.00	1241-1
5111000086-1065	SILLA	17/06/2002	1,067.81	10	1,066.81	-	1,066.81	1.00	1241-1
5111000086-1066	SILLA	17/06/2002	1,067.81	10	1,066.81	-	1,066.81	1.00	1241-1
5111000086-1067	SILLA	17/06/2002	1,067.81	10	1,066.81	-	1,066.81	1.00	1241-1
5111000086-1068	SILLA	17/06/2002	1,067.81	10	1,066.81	-	1,066.81	1.00	1241-1
5111000086-1069	SILLA	17/06/2002	1,067.81	10	1,066.81	-	1,066.81	1.00	1241-1
5111000086-1070	SILLA	17/06/2002	1,067.81	10	1,066.81	-	1,066.81	1.00	1241-1
5111000086-1071	SILLA	17/06/2002	1,067.81	10	1,066.81	-	1,066.81	1.00	1241-1
5111000086-1072	SILLA	17/06/2002	1,067.81	10	1,066.81	-	1,066.81	1.00	1241-1
5111000086-1073	SILLA	29/06/2001	1,495.00	10	1,494.00	-	1,494.00	1.00	1241-1
5111000086-1074	SILLA	29/06/2001	1,495.00	10	1,494.00	-	1,494.00	1.00	1241-1
5111000086-1075	SILLA	29/06/2001	1,495.00	10	1,494.00	-	1,494.00	1.00	1241-1
5111000086-1076	SILLA	29/06/2001	1,495.00	10	1,494.00	-	1,494.00	1.00	1241-1
5111000086-1077	SILLA	29/06/2001	1,495.00	10	1,494.00	-	1,494.00	1.00	1241-1
5111000086-1078	SILLA	05/07/2001	1.00	10	-	-	-	1.00	1241-1
5111000086-1079	SILLA	05/07/2001	1.00	10	-	-	-	1.00	1241-1
5111000086-1081	SILLA	05/07/2001	1.00	10	-	-	-	1.00	1241-1
5111000086-1084	SILLA	05/07/2001	1.00	10	-	-	-	1.00	1241-1
5111000086-1085	SILLA	05/07/2001	1.00	10	-	-	-	1.00	1241-1
5111000086-1086	SILLA	05/07/2001	1.00	10	-	-	-	1.00	1241-1
5111000086-1087	SILLA	05/07/2001	1.00	10	-	-	-	1.00	1241-1
5111000086-1088	SILLA	05/07/2001	1.00	10	-	-	-	1.00	1241-1
5111000086-1089	SILLA	05/07/2001	1.00	10	-	-	-	1.00	1241-1
5111000086-1090	SILLA	05/07/2001	1.00	10	-	-	-	1.00	1241-1
5111000086-1091	SILLA	05/07/2001	1.00	10	-	-	-	1.00	1241-1

AMEALCO DE BONFIL

Del 01 de enero al 29 de febrero 2024

Número de Inventario	Descripción	Fecha Factura	Monto Original	% depreciacion	Depreciaciones anteriores a 2024	Depreciación 2024	Depreciación Acumulada en Balance	Valor en libros	Codigo
5111000086-1109	SILLA	29/06/2001	703.80	10	702.80	-	702.80	1.00	1241-1
5111000086-1110	SILLA	29/06/2001	703.80	10	702.80	-	702.80	1.00	1241-1
5111000086-1111	SILLA	29/06/2001	703.80	10	702.80	-	702.80	1.00	1241-1
5111000086-1112	SILLA	29/06/2001	703.80	10	702.80	-	702.80	1.00	1241-1
5111000086-1113	SILLA	29/06/2001	703.80	10	702.80	-	702.80	1.00	1241-1
5111000086-1114	SILLA	29/06/2001	703.80	10	702.80	-	702.80	1.00	1241-1
5111000086-1115	SILLA	29/06/2001	703.80	10	702.80	-	702.80	1.00	1241-1
5111000086-1116	SILLA	29/06/2001	703.80	10	702.80	-	702.80	1.00	1241-1
5111000086-1117	SILLA	29/06/2001	703.80	10	702.80	-	702.80	1.00	1241-1
5111000086-1119	SILLA	13/04/2001	1.00	10	-	-	-	1.00	1241-1
5111000086-1123	SILLA	09/08/2001	2,780.70	10	2,779.70	-	2,779.70	1.00	1241-1
5111000086-1124	SILLA	03/04/2004	1,700.86	10	1,699.86	-	1,699.86	1.00	1241-1
5111000086-1125	SILLA	13/06/2005	1,700.85	10	1,699.85	-	1,699.85	1.00	1241-1
5111000086-1127	SILLA	13/06/2005	2,501.25	10	2,500.25	-	2,500.25	1.00	1241-1
5111000086-1128	SILLA	06/07/2005	1,744.09	10	1,743.09	-	1,743.09	1.00	1241-1
5111000086-1129	SILLA	26/09/2006	1,261.00	10	1,260.00	-	1,260.00	1.00	1241-1
5111000086-1131	SILLA	09/05/2007	5,017.56	10	5,016.56	-	5,016.56	1.00	1241-1
5111000086-1132	SILLA	09/05/2007	5,017.56	10	5,016.56	-	5,016.56	1.00	1241-1
5111000086-1133	SILLA	09/05/2007	5,017.56	10	5,016.56	-	5,016.56	1.00	1241-1
5111000086-1134	SILLA	09/05/2007	5,017.56	10	5,016.56	-	5,016.56	1.00	1241-1
5111000086-1135	SILLA	11/05/2007	1,667.50	10	1,666.50	-	1,666.50	1.00	1241-1
5111000086-1136	SILLA	06/08/2007	2,612.02	10	2,611.02	-	2,611.02	1.00	1241-1
5111000086-1137	SILLA	12/10/2001	2,452.95	10	2,451.95	-	2,451.95	1.00	1241-1
5111000086-1138	SILLA	04/10/2010	1,032.40	10	1,031.40	-	1,031.40	1.00	1241-1
5111000086-1142	SILLA	07/09/2008	1,794.00	10	1,793.00	-	1,793.00	1.00	1241-1
5111000086-1143	SILLA	07/09/2008	1,794.00	10	1,793.00	-	1,793.00	1.00	1241-1

AMEALCO DE BONFIL

Del 01 de enero al 29 de febrero 2024

Número de Inventario	Descripción	Fecha Factura	Monto Original	% depreciacion	Depreciaciones anteriores a 2024	Depreciación 2024	Depreciación Acumulada en Balance	Valor en libros	Codigo
5111000086-1145	SILLA	07/09/2008	1,794.00	10	1,793.00	-	1,793.00	1.00	1241-1
5111000086-1148	SILLA	26/09/2006	557.75	10	556.75	-	556.75	1.00	1241-1
5111000086-1149	SILLA	31/07/2001	1,934.09	10	1,933.09	-	1,933.09	1.00	1241-1
5111000086-1150	SILLA	31/07/2001	1,934.09	10	1,933.09	-	1,933.09	1.00	1241-1
5111000086-1151	SILLA	31/07/2001	1,934.09	10	1,933.09	-	1,933.09	1.00	1241-1
5111000086-1152	SILLA	31/07/2001	1,934.09	10	1,933.09	-	1,933.09	1.00	1241-1
5111000086-1153	SILLA	31/07/2001	1,934.09	10	1,933.09	-	1,933.09	1.00	1241-1
5111000086-1154	SILLA	31/07/2001	1,934.09	10	1,933.09	-	1,933.09	1.00	1241-1
5111000086-1155	SILLA	31/07/2001	1,934.09	10	1,933.09	-	1,933.09	1.00	1241-1
5111000086-1156	SILLA	31/07/2001	1,934.09	10	1,933.09	-	1,933.09	1.00	1241-1
5111000086-1157	SILLA	31/07/2001	1,934.09	10	1,933.09	-	1,933.09	1.00	1241-1
5111000086-1158	SILLA	31/07/2001	1,934.09	10	1,933.09	-	1,933.09	1.00	1241-1
5111000086-1159	SILLA	31/07/2001	1,934.09	10	1,933.09	-	1,933.09	1.00	1241-1
5111000086-1160	SILLA	29/06/2001	1,840.00	10	1,839.00	-	1,839.00	1.00	1241-1
5111000086-1161	SILLA	29/06/2001	1,840.00	10	1,839.00	-	1,839.00	1.00	1241-1
5111000086-1162	SILLA	29/06/2001	1,840.00	10	1,839.00	-	1,839.00	1.00	1241-1
5111000086-1163	SILLA	29/06/2001	1,840.00	10	1,839.00	-	1,839.00	1.00	1241-1
5111000086-1164	SILLA	29/06/2001	1,840.00	10	1,839.00	-	1,839.00	1.00	1241-1
5111000086-1165	SILLA	29/06/2001	1,840.00	10	1,839.00	-	1,839.00	1.00	1241-1
5111000086-1166	SILLA	29/06/2001	2,898.00	10	2,897.00	-	2,897.00	1.00	1241-1
5111000086-1167	SILLA	29/06/2001	2,898.00	10	2,897.00	-	2,897.00	1.00	1241-1
5111000086-1168	SILLA	29/06/2001	2,898.00	10	2,897.00	-	2,897.00	1.00	1241-1
5111000086-1169	SILLA	29/06/2001	2,898.00	10	2,897.00	-	2,897.00	1.00	1241-1
5111000086-1170	SILLA	05/07/2001	3.00	10	2.00	-	2.00	1.00	1241-1
5111000086-1173	SILLA	09/07/2001	1,497.30	10	1,496.30	-	1,496.30	1.00	1241-1
5151000072-53	NO-BREAK	27/09/2006	1,677.11	33.3	1,676.11	-	1,676.11	1.00	1241-3

AMEALCO DE BONFIL

Del 01 de enero al 29 de febrero 2024

Número de Inventario	Descripción	Fecha Factura	Monto Original	% depreciacion	Depreciaciones anteriores a 2024	Depreciación 2024	Depreciación Acumulada en Balance	Valor en libros	Codigo
511200006-27	OTROS MUEBLES	09/08/2001	679.00	10	678.00	-	678.00	1.00	1241-1
513100007-32	ESCULTURA	14/10/2014	65.25	0	-	-	-	65.25	1247-1
5111000029-4	ESTANTE	11/12/2002	868.28	10	867.28	-	867.28	1.00	1241-1
5111000029-5	ESTANTE	11/12/2002	868.28	10	867.28	-	867.28	1.00	1241-1
5111000029-6	ESTANTE	11/12/2002	868.29	10	867.29	-	867.29	1.00	1241-1
5111000029-7	ESTANTE	11/12/2002	868.28	10	867.28	-	867.28	1.00	1241-1
5111000029-8	ESTANTE	11/12/2002	868.29	10	867.29	-	867.29	1.00	1241-1
5111000029-9	ESTANTE	20/12/2002	393.30	10	392.30	-	392.30	1.00	1241-1
5111000029-10	ESTANTE	20/12/2002	393.30	10	392.30	-	392.30	1.00	1241-1
5111000029-11	ESTANTE	09/07/2001	857.08	10	856.08	-	856.08	1.00	1241-1
5111000029-12	ESTANTE	09/07/2001	567.46	10	566.46	-	566.46	1.00	1241-1
5111000029-13	ESTANTE	09/07/2001	567.46	10	566.46	-	566.46	1.00	1241-1
5111000029-14	ESTANTE	09/07/2001	567.46	10	566.46	-	566.46	1.00	1241-1
5111000029-15	ESTANTE	09/07/2001	567.46	10	566.46	-	566.46	1.00	1241-1
5111000029-16	ESTANTE	09/07/2001	567.46	10	566.46	-	566.46	1.00	1241-1
5111000029-17	ESTANTE	31/05/2011	1,169.23	10	1,168.23	-	1,168.23	1.00	1241-1
5111000029-18	ESTANTE	31/05/2011	1,169.23	10	1,168.23	-	1,168.23	1.00	1241-1
5111000029-19	ESTANTE	31/05/2011	1,169.23	10	1,168.23	-	1,168.23	1.00	1241-1
5191000128-6	MÁQUINA SUMADORA MANUAL O ELÉCTRICA	09/02/2009	1,006.25	10	1,005.25	-	1,005.25	1.00	1241-9
5191000128-9	MÁQUINA SUMADORA MANUAL O ELÉCTRICA	27/07/2010	1,368.80	10	1,367.80	-	1,367.80	1.00	1241-9
5191000128-10	MÁQUINA SUMADORA MANUAL O ELÉCTRICA	27/07/2010	1,368.80	10	1,367.80	-	1,367.80	1.00	1241-9
5671000164-2	TANQUE DE GAS	09/07/2001	1.00	10	-	-	-	1.00	1246-9
5671000164-3	TANQUE DE GAS	29/06/2001	1.00	10	-	-	-	1.00	1246-9
5671000164-4	TANQUE DE GAS	09/07/2001	1.00	10	-	-	-	1.00	1246-9
5151000124-3	TELEFONOS	04/07/2001	270.00	33.3	269.00	-	269.00	1.00	1241-3
5151000124-6	TELEFONOS	27/09/2006	1,794.00	33.3	1,793.00	-	1,793.00	1.00	1241-3

AMEALCO DE BONFIL

Del 01 de enero al 29 de febrero 2024

Número de Inventario	Descripción	Fecha Factura	Monto Original	% depreciacion	Depreciaciones anteriores a 2024	Depreciación 2024	Depreciación Acumulada en Balance	Valor en libros	Codigo
5151000124-7	TELEFONOS	27/09/2006	433.00	33.3	432.00	-	432.00	1.00	1241-3
5151000124-8	TELEFONOS	27/09/2006	793.50	33.3	792.50	-	792.50	1.00	1241-3
5151000124-9	TELEFONOS	27/09/2006	1,817.00	33.3	1,816.00	-	1,816.00	1.00	1241-3
5151000124-10	TELEFONOS	29/06/2001	1.00	33.3	-	-	-	1.00	1241-3
5151000124-12	TELEFONOS	05/07/2001	1.00	33.3	-	-	-	1.00	1241-3
5151000124-14	TELEFONOS	10/06/2005	264.50	33.3	263.50	-	263.50	1.00	1241-3
5191000032-5	CIRCUITO CERRADO DE TELEVISIÓN	30/07/2001	1.00	10	-	-	-	1.00	1241-9
5151000124-17	TELEFONOS	13/04/2001	1.00	33.3	-	-	-	1.00	1241-3
5151000124-19	TELEFONOS	09/08/2001	1,380.00	33.3	1,379.00	-	1,379.00	1.00	1241-3
5151000124-20	TELEFONOS	23/10/2002	644.00	33.3	643.00	-	643.00	1.00	1241-3
5151000124-22	TELEFONOS	07/04/2003	1,334.00	33.3	1,333.00	-	1,333.00	1.00	1241-3
5151000124-23	TELEFONOS	30/06/2003	802.70	33.3	801.70	-	801.70	1.00	1241-3
5191000032-8	CIRCUITO CERRADO DE TELEVISIÓN	09/07/2001	1.00	10	-	-	-	1.00	1241-9
5671000181-1	TORQUIMETRO	16/02/2002	6,095.00	10	6,094.00	-	6,094.00	1.00	1246-7
5671000151-1	TRIPÍE MANIOBRA	29/06/2001	1.00	10	-	-	-	1.00	1246-7
5671000151-2	TRIPÍE MANIOBRA	23/05/2007	950.00	10	949.00	-	949.00	1.00	1246-7
5671000151-5	TRIPÍE MANIOBRA	23/05/2007	950.00	10	949.00	-	949.00	1.00	1246-7
5671000183-1	TRIPÍE PARA DESMON TAR MOTOR	29/10/2002	1,811.25	10	1,810.25	-	1,810.25	1.00	1246-7
5651000106-2	ANTENA SATELITAL	10/05/2010	632.20	10	631.20	-	631.20	1.00	1246-5
5651000106-3	ANTENA SATELITAL	10/05/2010	632.20	10	631.20	-	631.20	1.00	1246-5
5131000007-33	ESCULTURA	14/10/2014	86.13	0	-	-	-	86.13	1247-1
5131000007-34	ESCULTURA	14/10/2014	117.45	0	-	-	-	117.45	1247-1
5131000007-35	ESCULTURA	14/10/2014	137.46	0	-	-	-	137.46	1247-1
5131000007-36	ESCULTURA	14/10/2014	100.05	0	-	-	-	100.05	1247-1
5131000007-37	ESCULTURA	14/10/2014	126.15	0	-	-	-	126.15	1247-1
5131000007-38	ESCULTURA	14/10/2014	56.55	0	-	-	-	56.55	1247-1

AMEALCO DE BONFIL

Del 01 de enero al 29 de febrero 2024

Número de Inventario	Descripción	Fecha Factura	Monto Original	% depreciacion	Depreciaciones anteriores a 2024	Depreciación 2024	Depreciación Acumulada en Balance	Valor en libros	Codigo
513100007-39	ESCULTURA	14/10/2014	85.26	0	-	-	-	85.26	1247-1
513100007-40	ESCULTURA	14/10/2014	135.72	0	-	-	-	135.72	1247-1
513100007-41	ESCULTURA	14/10/2014	167.77	0	-	-	-	167.77	1247-1
513100007-42	ESCULTURA	14/10/2014	85.26	0	-	-	-	85.26	1247-1
5112000010-1	VIDEOCASETERA	14/04/2001	1.00	10	-	-	-	1.00	1241-1
5231000010-5	CAMARA DE VIDEO DIGITAL	10/02/2011	14,399.00	33.33	14,398.00	-	14,398.00	1.00	1242-3
5151000089-2	SERVIDOR	25/01/2008	59,053.00	33.33	59,052.00	-	59,052.00	1.00	1241-3
0301010101-5	EDIFICIOS NO RESIDENCIALES	01/10/2012	78,400.00	0	-	-	-	78,400.00	1233
0301010101-16	EDIFICIOS NO RESIDENCIALES	01/10/2012	194,644.00	0	-	-	-	194,644.00	1233
0301010101-27	EDIFICIOS NO RESIDENCIALES	01/10/2012	563,461.30	0	-	-	-	563,461.30	1233
0301010101-36	EDIFICIOS NO RESIDENCIALES	01/10/2012	2,680,000.00	0	-	-	-	2,680,000.00	1233
0301010101-2	EDIFICIOS NO RESIDENCIALES	01/10/2012	1,250,344.80	0	-	-	-	1,250,344.80	1233
0301010101-37	EDIFICIOS NO RESIDENCIALES	01/10/2012	1,384,019.00	0	-	-	-	1,384,019.00	1233
0301010101-38	EDIFICIOS NO RESIDENCIALES	01/10/2012	1.00	0	-	-	-	1.00	1233
0301010101-3	EDIFICIOS NO RESIDENCIALES	01/10/2012	816,842.00	0	-	-	-	816,842.00	1233
0301010101-4	EDIFICIOS NO RESIDENCIALES	01/10/2012	285,627.00	0	-	-	-	285,627.00	1233
0301010101-6	EDIFICIOS NO RESIDENCIALES	01/10/2012	6,101,958.20	0	-	-	-	6,101,958.20	1233
0301010101-7	EDIFICIOS NO RESIDENCIALES	01/10/2012	475,719.00	0	-	-	-	475,719.00	1233
0301010101-8	EDIFICIOS NO RESIDENCIALES	01/10/2012	424,924.60	0	-	-	-	424,924.60	1233
0301010101-9	EDIFICIOS NO RESIDENCIALES	01/10/2012	1.00	0	-	-	-	1.00	1233
0301010101-10	EDIFICIOS NO RESIDENCIALES	01/10/2012	503,500.00	0	-	-	-	503,500.00	1233
0301010101-11	EDIFICIOS NO RESIDENCIALES	01/10/2012	1,998,175.30	0	-	-	-	1,998,175.30	1233
0301010101-12	EDIFICIOS NO RESIDENCIALES	01/10/2012	1.00	0	-	-	-	1.00	1233
0301010101-13	EDIFICIOS NO RESIDENCIALES	01/10/2012	1.00	0	-	-	-	1.00	1233
0301010101-14	EDIFICIOS NO RESIDENCIALES	01/10/2012	1.00	0	-	-	-	1.00	1233
0301010101-15	EDIFICIOS NO RESIDENCIALES	01/10/2012	297,711.90	0	-	-	-	297,711.90	1233

AMEALCO DE BONFIL

Del 01 de enero al 29 de febrero 2024

Número de Inventario	Descripción	Fecha Factura	Monto Original	% depreciacion	Depreciaciones anteriores a 2024	Depreciación 2024	Depreciación Acumulada en Balance	Valor en libros	Codigo
0301010101-17	EDIFICIOS NO RESIDENCIALES	01/10/2012	191,368.50	0	-	-	-	191,368.50	1233
0301010101-18	EDIFICIOS NO RESIDENCIALES	01/10/2012	1.00	0	-	-	-	1.00	1233
0301010101-19	EDIFICIOS NO RESIDENCIALES	01/10/2012	74,543.35	0	-	-	-	74,543.35	1233
0101000001-2	TERRENOS	01/10/2012	1.00	0	-	-	-	1.00	1231
0301010101-20	EDIFICIOS NO RESIDENCIALES	01/10/2012	15,000.00	0	-	-	-	15,000.00	1233
0301010101-21	EDIFICIOS NO RESIDENCIALES	01/10/2012	1,166,367.00	0	-	-	-	1,166,367.00	1233
0301010101-22	EDIFICIOS NO RESIDENCIALES	01/10/2012	320,000.00	0	-	-	-	320,000.00	1233
0301010101-23	EDIFICIOS NO RESIDENCIALES	01/10/2012	3,377,096.50	0	-	-	-	3,377,096.50	1233
0301010101-24	EDIFICIOS NO RESIDENCIALES	01/10/2012	923,577.00	0	-	-	-	923,577.00	1233
0301010101-25	EDIFICIOS NO RESIDENCIALES	01/10/2012	8,385,509.80	0	-	-	-	8,385,509.80	1233
0301010101-26	EDIFICIOS NO RESIDENCIALES	01/10/2012	4,214,257.60	0	-	-	-	4,214,257.60	1233
0301010101-28	EDIFICIOS NO RESIDENCIALES	01/10/2012	200,000.00	0	-	-	-	200,000.00	1233
0301010101-1	EDIFICIOS NO RESIDENCIALES	01/10/2012	1.00	0	-	-	-	1.00	1233
0301010101-29	EDIFICIOS NO RESIDENCIALES	01/10/2012	1.00	0	-	-	-	1.00	1233
0301010101-30	EDIFICIOS NO RESIDENCIALES	01/10/2012	1.00	0	-	-	-	1.00	1233
0301010101-31	EDIFICIOS NO RESIDENCIALES	01/10/2012	1.00	0	-	-	-	1.00	1233
0301010101-32	EDIFICIOS NO RESIDENCIALES	01/10/2012	1.00	0	-	-	-	1.00	1233
0301010101-33	EDIFICIOS NO RESIDENCIALES	01/10/2012	1.00	0	-	-	-	1.00	1233
0301010101-34	EDIFICIOS NO RESIDENCIALES	01/10/2012	539,366.00	0	-	-	-	539,366.00	1233
0301010101-35	EDIFICIOS NO RESIDENCIALES	01/10/2012	675,776.20	0	-	-	-	675,776.20	1233
0101000001-4	TERRENOS	01/10/2012	600,000.00	0	-	-	-	600,000.00	1231
0101000001-5	TERRENOS	01/10/2012	607,000.00	0	-	-	-	607,000.00	1231
0101000001-6	TERRENOS	01/10/2012	1.00	0	-	-	-	1.00	1231
0101000001-7	TERRENOS	01/10/2012	500,000.00	0	-	-	-	500,000.00	1231
0101000001-8	TERRENOS	12/03/2013	7,132,150.00	0	-	-	-	7,132,150.00	1231
0101000001-9	TERRENOS	01/10/2012	1,559.00	0	-	-	-	1,559.00	1231

AMEALCO DE BONFIL

Del 01 de enero al 29 de febrero 2024

Número de Inventario	Descripción	Fecha Factura	Monto Original	% depreciacion	Depreciaciones anteriores a 2024	Depreciación 2024	Depreciación Acumulada en Balance	Valor en libros	Codigo
0101000001-10	TERRENOS	01/10/2012	170,537.75	0	-	-	-	170,537.75	1231
0101000001-11	TERRENOS	01/10/2012	1,003,000.00	0	-	-	-	1,003,000.00	1231
0101000001-3	TERRENOS	01/10/2012	3,532.50	0	-	-	-	3,532.50	1231
5231000012-1	CÁMARA FOTOGRÁFICA DIGITAL	13/06/2016	2,760.80	33.3	2,759.80	-	2,759.80	1.00	1242-3
5231000012-2	CÁMARA FOTOGRÁFICA DIGITAL	13/06/2016	2,760.80	33.3	2,759.80	-	2,759.80	1.00	1242-3
5231000059-1	CAMARA FOTOGRAFICA MARCA SONY DSC-HX400V, RESOLUCION 20.4	09/08/2016	10,208.00	33.3	10,207.00	-	10,207.00	1.00	1242-3
5231000058-25	CAMARA FOTOGRAFICA	26/12/2016	7,886.84	33.3	7,885.84	-	7,885.84	1.00	1242-3
5231000058-26	CAMARA FOTOGRAFICA	26/12/2016	2,799.72	33.3	2,798.72	-	2,798.72	1.00	1242-3
5231000058-27	CAMARA FOTOGRAFICA	26/12/2016	2,799.72	33.3	2,798.72	-	2,798.72	1.00	1242-3
5231000058-28	CAMARA FOTOGRAFICA	26/12/2016	2,799.72	33.3	2,798.72	-	2,798.72	1.00	1242-3
5231000058-29	CAMARA FOTOGRAFICA	26/12/2016	2,799.72	33.3	2,798.72	-	2,798.72	1.00	1242-3
5231000058-30	CAMARA FOTOGRAFICA	26/12/2016	2,799.72	33.3	2,798.72	-	2,798.72	1.00	1242-3
5231000058-32	CAMARA FOTOGRAFICA	26/12/2016	2,799.71	33.3	2,798.71	-	2,798.71	1.00	1242-3
5111000096-1	MESA MOVIL CAFETERA	02/05/2016	3,190.00	10	2,418.82	53.16	2,471.98	718.02	1241-1
5112000002-105	ARCHIVERO	13/12/2016	6,612.00	10	4,628.40	110.20	4,738.60	1,873.40	1241-1
5112000002-106	ARCHIVERO	13/12/2016	6,612.00	10	4,628.40	110.20	4,738.60	1,873.40	1241-1
5112000002-107	ARCHIVERO	13/12/2016	6,612.00	10	4,628.40	110.20	4,738.60	1,873.40	1241-1
5112000002-108	ARCHIVERO	13/12/2016	6,612.00	10	4,628.40	110.20	4,738.60	1,873.40	1241-1
5112000002-109	ARCHIVERO	13/12/2016	6,612.00	10	4,628.40	110.20	4,738.60	1,873.40	1241-1
5112000002-110	ARCHIVERO	13/12/2016	6,612.00	10	4,628.40	110.20	4,738.60	1,873.40	1241-1
5111000052-1	MESA DE JUNTAS	13/12/2016	7,192.00	10	5,034.14	119.86	5,154.00	2,038.00	1241-1
5111000098-1	SILLON EJECUTIVO	13/12/2016	3,908.04	10	2,735.86	65.14	2,801.00	1,107.04	1241-1
5111000098-2	SILLON EJECUTIVO	13/12/2016	3,908.04	10	2,735.86	65.14	2,801.00	1,107.04	1241-1
5111000098-3	SILLON EJECUTIVO	13/12/2016	3,908.04	10	2,735.86	65.14	2,801.00	1,107.04	1241-1
5111000098-4	SILLON EJECUTIVO	13/12/2016	3,908.04	10	2,735.86	65.14	2,801.00	1,107.04	1241-1
5111000098-5	SILLON EJECUTIVO	13/12/2016	3,908.04	10	2,735.86	65.14	2,801.00	1,107.04	1241-1

AMEALCO DE BONFIL

Del 01 de enero al 29 de febrero 2024

Número de Inventario	Descripción	Fecha Factura	Monto Original	% depreciacion	Depreciaciones anteriores a 2024	Depreciación 2024	Depreciación Acumulada en Balance	Valor en libros	Codigo
5111000098-6	SILLON EJECUTIVO	13/12/2016	3,908.04	10	2,735.86	65.14	2,801.00	1,107.04	1241-1
5111000028-138	ESCRITORIO	13/12/2016	6,124.80	10	4,287.36	102.08	4,389.44	1,735.36	1241-1
5111000028-139	ESCRITORIO	13/12/2016	6,124.80	10	4,287.36	102.08	4,389.44	1,735.36	1241-1
5111000028-140	ESCRITORIO	13/12/2016	6,124.80	10	4,287.36	102.08	4,389.44	1,735.36	1241-1
5111000028-141	ESCRITORIO	13/12/2016	6,124.80	10	4,287.36	102.08	4,389.44	1,735.36	1241-1
5111000028-142	ESCRITORIO	13/12/2016	6,124.80	10	4,287.36	102.08	4,389.44	1,735.36	1241-1
5111000028-143	ESCRITORIO	13/12/2016	6,124.80	10	4,287.36	102.08	4,389.44	1,735.36	1241-1
5111000028-144	ESCRITORIO	13/12/2016	8,676.80	10	6,074.02	144.62	6,218.64	2,458.16	1241-1
5111000028-145	ESCRITORIO	13/12/2016	8,676.80	10	6,074.02	144.62	6,218.64	2,458.16	1241-1
5111000028-146	ESCRITORIO	13/12/2016	8,676.80	10	6,074.02	144.62	6,218.64	2,458.16	1241-1
5111000028-147	ESCRITORIO	13/12/2016	8,676.80	10	6,074.02	144.62	6,218.64	2,458.16	1241-1
5111000028-148	ESCRITORIO	13/12/2016	8,676.80	10	6,074.02	144.62	6,218.64	2,458.16	1241-1
5111000028-149	ESCRITORIO	13/12/2016	4,930.00	10	3,450.74	82.16	3,532.90	1,397.10	1241-1
5111000028-150	ESCRITORIO	13/12/2016	4,930.00	10	3,450.74	82.16	3,532.90	1,397.10	1241-1
5111000028-151	ESCRITORIO	13/12/2016	4,930.00	10	3,450.74	82.16	3,532.90	1,397.10	1241-1
5111000028-152	ESCRITORIO	13/12/2016	4,930.00	10	3,450.74	82.16	3,532.90	1,397.10	1241-1
5111000028-153	ESCRITORIO	13/12/2016	4,930.00	10	3,450.74	82.16	3,532.90	1,397.10	1241-1
5111000028-154	ESCRITORIO	13/12/2016	4,930.00	10	3,450.74	82.16	3,532.90	1,397.10	1241-1
5111000097-1	ANAQUEL METALICO	13/12/2016	2,693.52	10	1,885.78	44.90	1,930.68	762.84	1241-1
5111000097-2	ANAQUEL METALICO	13/12/2016	2,693.52	10	1,885.78	44.90	1,930.68	762.84	1241-1
5111000097-3	ANAQUEL METALICO	13/12/2016	2,693.52	10	1,885.78	44.90	1,930.68	762.84	1241-1
5111000097-4	ANAQUEL METALICO	13/12/2016	2,693.52	10	1,885.78	44.90	1,930.68	762.84	1241-1
5111000097-5	ANAQUEL METALICO	13/12/2016	2,693.52	10	1,885.78	44.90	1,930.68	762.84	1241-1
5111000097-6	ANAQUEL METALICO	13/12/2016	2,693.52	10	1,885.78	44.90	1,930.68	762.84	1241-1
5111000097-7	ANAQUEL METALICO	13/12/2016	2,693.52	10	1,885.78	44.90	1,930.68	762.84	1241-1
5111000099-1	CREDENZA EJECUTIVA	13/12/2016	8,096.80	10	5,667.50	134.94	5,802.44	2,294.36	1241-1

AMEALCO DE BONFIL

Del 01 de enero al 29 de febrero 2024

Número de Inventario	Descripción	Fecha Factura	Monto Original	% depreciacion	Depreciaciones anteriores a 2024	Depreciación 2024	Depreciación Acumulada en Balance	Valor en libros	Codigo
5111000099-2	CREDENZA EJECUTIVA	13/12/2016	8,096.80	10	5,667.50	134.94	5,802.44	2,294.36	1241-1
5111000099-3	CREDENZA EJECUTIVA	13/12/2016	8,096.80	10	5,667.50	134.94	5,802.44	2,294.36	1241-1
5111000099-4	CREDENZA EJECUTIVA	13/12/2016	8,096.80	10	5,667.50	134.94	5,802.44	2,294.36	1241-1
5111000086-1174	SILLA	13/12/2016	1,816.56	10	1,271.75	30.28	1,302.03	514.53	1241-1
5111000086-1175	SILLA	13/12/2016	1,816.56	10	1,271.75	30.28	1,302.03	514.53	1241-1
5111000086-1176	SILLA	13/12/2016	1,816.56	10	1,271.75	30.28	1,302.03	514.53	1241-1
5111000086-1177	SILLA	13/12/2016	1,816.56	10	1,271.75	30.28	1,302.03	514.53	1241-1
5111000086-1178	SILLA	13/12/2016	1,816.56	10	1,271.75	30.28	1,302.03	514.53	1241-1
5111000086-1179	SILLA	13/12/2016	1,816.56	10	1,271.75	30.28	1,302.03	514.53	1241-1
5111000086-1180	SILLA	13/12/2016	1,816.56	10	1,271.75	30.28	1,302.03	514.53	1241-1
5111000086-1181	SILLA	13/12/2016	1,816.56	10	1,271.75	30.28	1,302.03	514.53	1241-1
5111000086-1182	SILLA	13/12/2016	1,816.56	10	1,271.75	30.28	1,302.03	514.53	1241-1
5111000086-1183	SILLA	13/12/2016	1,816.56	10	1,271.75	30.28	1,302.03	514.53	1241-1
5111000097-8	ANAQUEL METALICO	13/12/2016	2,118.16	10	1,482.61	35.30	1,517.91	600.25	1241-1
5111000097-9	ANAQUEL METALICO	13/12/2016	2,118.16	10	1,482.61	35.30	1,517.91	600.25	1241-1
5111000097-10	ANAQUEL METALICO	13/12/2016	2,118.16	10	1,482.61	35.30	1,517.91	600.25	1241-1
5111000097-11	ANAQUEL METALICO	13/12/2016	2,118.16	10	1,482.61	35.30	1,517.91	600.25	1241-1
5111000097-12	ANAQUEL METALICO	13/12/2016	2,118.16	10	1,482.61	35.30	1,517.91	600.25	1241-1
5111000097-13	ANAQUEL METALICO	13/12/2016	2,118.16	10	1,482.61	35.30	1,517.91	600.25	1241-1
5111000097-14	ANAQUEL METALICO	13/12/2016	2,118.16	10	1,482.61	35.30	1,517.91	600.25	1241-1
5111000097-15	ANAQUEL METALICO	13/12/2016	2,118.16	10	1,482.61	35.30	1,517.91	600.25	1241-1
5111000097-16	ANAQUEL METALICO	13/12/2016	2,118.16	10	1,482.61	35.30	1,517.91	600.25	1241-1
5111000097-17	ANAQUEL METALICO	13/12/2016	2,118.16	10	1,482.61	35.30	1,517.91	600.25	1241-1
5111000086-1184	SILLA	13/12/2016	1,582.24	10	1,107.93	26.38	1,134.31	447.93	1241-1
5111000086-1185	SILLA	13/12/2016	1,582.24	10	1,107.93	26.38	1,134.31	447.93	1241-1
5111000086-1186	SILLA	13/12/2016	1,582.24	10	1,107.93	26.38	1,134.31	447.93	1241-1

AMEALCO DE BONFIL

Del 01 de enero al 29 de febrero 2024

Número de Inventario	Descripción	Fecha Factura	Monto Original	% depreciacion	Depreciaciones anteriores a 2024	Depreciación 2024	Depreciación Acumulada en Balance	Valor en libros	Codigo
5111000086-1187	SILLA	13/12/2016	1,582.24	10	1,107.93	26.38	1,134.31	447.93	1241-1
5111000086-1188	SILLA	13/12/2016	1,582.24	10	1,107.93	26.38	1,134.31	447.93	1241-1
5111000086-1189	SILLA	13/12/2016	1,582.24	10	1,107.93	26.38	1,134.31	447.93	1241-1
5111000086-1190	SILLA	13/12/2016	690.20	10	483.01	11.50	494.51	195.69	1241-1
5111000086-1191	SILLA	13/12/2016	690.20	10	483.01	11.50	494.51	195.69	1241-1
5111000086-1192	SILLA	13/12/2016	690.20	10	483.01	11.50	494.51	195.69	1241-1
5111000086-1193	SILLA	13/12/2016	690.20	10	483.01	11.50	494.51	195.69	1241-1
5111000086-1194	SILLA	13/12/2016	690.20	10	483.01	11.50	494.51	195.69	1241-1
5111000086-1195	SILLA	13/12/2016	690.20	10	483.01	11.50	494.51	195.69	1241-1
5111000086-1196	SILLA	13/12/2016	690.20	10	483.01	11.50	494.51	195.69	1241-1
5111000086-1197	SILLA	13/12/2016	690.20	10	483.01	11.50	494.51	195.69	1241-1
5111000086-1198	SILLA	13/12/2016	690.20	10	483.01	11.50	494.51	195.69	1241-1
5111000086-1199	SILLA	13/12/2016	690.20	10	483.01	11.50	494.51	195.69	1241-1
5111000086-1200	SILLA	13/12/2016	690.20	10	483.01	11.50	494.51	195.69	1241-1
5111000086-1201	SILLA	13/12/2016	690.20	10	483.01	11.50	494.51	195.69	1241-1
5111000086-1202	SILLA	13/12/2016	690.20	10	483.01	11.50	494.51	195.69	1241-1
5111000086-1203	SILLA	13/12/2016	690.20	10	483.01	11.50	494.51	195.69	1241-1
5111000086-1204	SILLA	13/12/2016	690.20	10	483.01	11.50	494.51	195.69	1241-1
5111000086-1205	SILLA	13/12/2016	690.20	10	483.01	11.50	494.51	195.69	1241-1
5111000086-1206	SILLA	13/12/2016	690.20	10	483.01	11.50	494.51	195.69	1241-1
5111000086-1207	SILLA	13/12/2016	690.20	10	483.01	11.50	494.51	195.69	1241-1
5111000086-1208	SILLA	13/12/2016	690.20	10	483.01	11.50	494.51	195.69	1241-1
5111000086-1209	SILLA	13/12/2016	690.20	10	483.01	11.50	494.51	195.69	1241-1
5111000086-1210	SILLA	13/12/2016	690.20	10	483.01	11.50	494.51	195.69	1241-1
5111000086-1211	SILLA	13/12/2016	690.20	10	483.01	11.50	494.51	195.69	1241-1
5111000086-1212	SILLA	13/12/2016	690.20	10	483.01	11.50	494.51	195.69	1241-1

AMEALCO DE BONFIL

Del 01 de enero al 29 de febrero 2024

Número de Inventario	Descripción	Fecha Factura	Monto Original	% depreciacion	Depreciaciones anteriores a 2024	Depreciación 2024	Depreciación Acumulada en Balance	Valor en libros	Codigo
5111000086-1213	SILLA	13/12/2016	690.20	10	483.01	11.50	494.51	195.69	1241-1
5111000086-1214	SILLA	13/12/2016	690.20	10	483.01	11.50	494.51	195.69	1241-1
5111000086-1215	SILLA	13/12/2016	690.20	10	483.01	11.50	494.51	195.69	1241-1
5111000028-155	ESCRITORIO	13/12/2016	8,676.80	10	6,074.02	144.62	6,218.64	2,458.16	1241-1
5671000159-1	MOTOBOMBA MOTOR HONDA GAS .0670L/M 2X2" 5.5HP GP160H	17/03/2016	4,699.28	10	3,641.89	78.32	3,720.21	979.07	1246-7
5671000074-4	MOTOSIERRA	11/05/2016	4,930.00	10	3,738.32	82.16	3,820.48	1,109.52	1246-7
5671000160-1	DESGROZADORA STIHL PS 120, 30.8 CM3.1.8HP	18/08/2016	9,059.60	10	6,643.97	151.00	6,794.97	2,264.63	1246-7
5151000124-27	TELEFONOS	08/01/2016	4,582.00	33.3	4,581.00	-	4,581.00	1.00	1241-3
5151000125-1	IP-PBX GARNDSTREAM	08/01/2016	24,725.70	33.3	24,724.70	-	24,724.70	1.00	1241-3
5151000126-1	CONTROLADOR DE ASISTENCIA	12/01/2016	2,606.35	33.3	2,605.35	-	2,605.35	1.00	1241-3
5151000089-3	SERVIDOR	19/05/2016	117,450.00	33.3	117,449.00	-	117,449.00	1.00	1241-3
5211000080-1	RETROPROYECTOR	08/06/2016	8,642.00	33.3	8,641.00	-	8,641.00	1.00	1242-1
5211000080-2	RETROPROYECTOR	08/06/2016	8,642.00	33.3	8,641.00	-	8,641.00	1.00	1242-1
5151000127-1	LAPTOP	08/06/2016	5,568.00	33.3	5,567.00	-	5,567.00	1.00	1241-3
5151000127-2	LAPTOP	08/06/2016	5,568.00	33.3	5,567.00	-	5,567.00	1.00	1241-3
5151000044-65	IMPRESORA	03/11/2016	6,844.00	33.3	6,843.00	-	6,843.00	1.00	1241-3
5151000130-9	RELOJ CHECADOR	06/12/2016	6,380.00	33.3	6,379.00	-	6,379.00	1.00	1241-3
5151000130-10	RELOJ CHECADOR	06/12/2016	6,380.00	33.3	6,379.00	-	6,379.00	1.00	1241-3
5151000130-11	RELOJ CHECADOR	07/12/2016	6,380.00	33.3	6,379.00	-	6,379.00	1.00	1241-3
5151000128-143	COMPUTADORA	09/12/2016	14,452.08	33.3	14,451.08	-	14,451.08	1.00	1241-3
5151000128-144	COMPUTADORA	09/12/2016	14,452.00	33.3	14,451.00	-	14,451.00	1.00	1241-3
5151000128-145	COMPUTADORA	09/12/2016	14,452.00	33.3	14,451.00	-	14,451.00	1.00	1241-3
5151000128-146	COMPUTADORA	09/12/2016	14,452.00	33.3	14,451.00	-	14,451.00	1.00	1241-3
5151000128-147	COMPUTADORA	09/12/2016	14,452.00	33.3	14,451.00	-	14,451.00	1.00	1241-3
5151000128-148	COMPUTADORA	09/12/2016	14,452.00	33.3	14,451.00	-	14,451.00	1.00	1241-3
5151000128-149	COMPUTADORA	09/12/2016	14,452.00	33.3	14,451.00	-	14,451.00	1.00	1241-3

AMEALCO DE BONFIL

Del 01 de enero al 29 de febrero 2024

Número de Inventario	Descripción	Fecha Factura	Monto Original	% depreciacion	Depreciaciones anteriores a 2024	Depreciación 2024	Depreciación Acumulada en Balance	Valor en libros	Codigo
5151000128-150	COMPUTADORA	09/12/2016	14,452.00	33.3	14,451.00	-	14,451.00	1.00	1241-3
5151000128-151	COMPUTADORA	09/12/2016	14,452.00	33.3	14,451.00	-	14,451.00	1.00	1241-3
5151000128-152	COMPUTADORA	09/12/2016	14,452.00	33.3	14,451.00	-	14,451.00	1.00	1241-3
5151000128-154	COMPUTADORA	09/12/2016	14,452.00	33.3	14,451.00	-	14,451.00	1.00	1241-3
5151000128-155	COMPUTADORA	09/12/2016	14,452.00	33.3	14,451.00	-	14,451.00	1.00	1241-3
5151000128-156	COMPUTADORA	09/12/2016	14,452.00	33.3	14,451.00	-	14,451.00	1.00	1241-3
5151000128-157	COMPUTADORA	09/12/2016	14,452.00	33.3	14,451.00	-	14,451.00	1.00	1241-3
5151000128-158	COMPUTADORA	09/12/2016	14,452.00	33.3	14,451.00	-	14,451.00	1.00	1241-3
5151000128-159	COMPUTADORA	09/12/2016	14,452.00	33.3	14,451.00	-	14,451.00	1.00	1241-3
5151000128-160	COMPUTADORA	09/12/2016	14,452.00	33.3	14,451.00	-	14,451.00	1.00	1241-3
5151000128-162	COMPUTADORA	09/12/2016	14,452.00	33.3	14,451.00	-	14,451.00	1.00	1241-3
5151000128-163	COMPUTADORA	09/12/2016	14,452.00	33.3	14,451.00	-	14,451.00	1.00	1241-3
5151000128-164	COMPUTADORA	09/12/2016	14,452.00	33.3	14,451.00	-	14,451.00	1.00	1241-3
5151000128-165	COMPUTADORA	09/12/2016	14,452.00	33.3	14,451.00	-	14,451.00	1.00	1241-3
5151000128-166	COMPUTADORA	09/12/2016	14,452.00	33.3	14,451.00	-	14,451.00	1.00	1241-3
5151000128-167	COMPUTADORA	09/12/2016	14,452.00	33.3	14,451.00	-	14,451.00	1.00	1241-3
5151000128-168	COMPUTADORA	09/12/2016	14,452.00	33.3	14,451.00	-	14,451.00	1.00	1241-3
5151000128-169	COMPUTADORA	09/12/2016	14,452.00	33.3	14,451.00	-	14,451.00	1.00	1241-3
5151000128-170	COMPUTADORA	09/12/2016	14,452.00	33.3	14,451.00	-	14,451.00	1.00	1241-3
5151000128-171	COMPUTADORA	09/12/2016	14,452.00	33.3	14,451.00	-	14,451.00	1.00	1241-3
5151000128-172	COMPUTADORA	09/12/2016	14,452.00	33.3	14,451.00	-	14,451.00	1.00	1241-3
5151000128-173	COMPUTADORA	09/12/2016	14,452.00	33.3	14,451.00	-	14,451.00	1.00	1241-3
5151000128-174	COMPUTADORA	09/12/2016	14,452.00	33.3	14,451.00	-	14,451.00	1.00	1241-3
5151000128-175	COMPUTADORA	09/12/2016	14,452.00	33.3	14,451.00	-	14,451.00	1.00	1241-3
5151000128-176	COMPUTADORA	09/12/2016	14,452.00	33.3	14,451.00	-	14,451.00	1.00	1241-3
5151000128-177	COMPUTADORA	09/12/2016	14,452.00	33.3	14,451.00	-	14,451.00	1.00	1241-3

AMEALCO DE BONFIL

Del 01 de enero al 29 de febrero 2024

Número de Inventario	Descripción	Fecha Factura	Monto Original	% depreciacion	Depreciaciones anteriores a 2024	Depreciación 2024	Depreciación Acumulada en Balance	Valor en libros	Codigo
5151000044-66	IMPRESORA	09/12/2016	3,459.99	33.3	3,458.99	-	3,458.99	1.00	1241-3
5151000044-68	IMPRESORA	09/12/2016	3,459.99	33.3	3,458.99	-	3,458.99	1.00	1241-3
5151000044-69	IMPRESORA	09/12/2016	3,459.99	33.3	3,458.99	-	3,458.99	1.00	1241-3
5151000044-71	IMPRESORA	09/12/2016	3,459.99	33.3	3,458.99	-	3,458.99	1.00	1241-3
5151000127-4	LAPTOP	09/12/2016	7,970.00	33.3	7,969.00	-	7,969.00	1.00	1241-3
5151000127-5	LAPTOP	09/12/2016	7,970.00	33.3	7,969.00	-	7,969.00	1.00	1241-3
5151000127-7	LAPTOP	09/12/2016	7,970.00	33.3	7,969.00	-	7,969.00	1.00	1241-3
5151000043-1	IMPRESORA PARA CÓDIGO DE BARRAS	09/12/2016	13,974.99	33.3	13,973.99	-	13,973.99	1.00	1241-3
5151000136-1	MULTIFUNCIONAL	09/12/2016	55,080.00	33.3	55,079.00	-	55,079.00	1.00	1241-3
5151000136-2	MULTIFUNCIONAL	09/12/2016	55,080.00	33.3	55,079.00	-	55,079.00	1.00	1241-3
5151000135-1	ESCANER	09/12/2016	31,137.99	33.3	31,136.99	-	31,136.99	1.00	1241-3
5151000042-2	IMPRESORA LASSER	09/12/2016	2,030.00	33.3	2,029.00	-	2,029.00	1.00	1241-3
5151000042-3	IMPRESORA LASSER	09/12/2016	2,030.00	33.3	2,029.00	-	2,029.00	1.00	1241-3
5151000042-4	IMPRESORA LASSER	09/12/2016	2,030.00	33.3	2,029.00	-	2,029.00	1.00	1241-3
5151000042-5	IMPRESORA LASSER	09/12/2016	2,030.00	33.3	2,029.00	-	2,029.00	1.00	1241-3
5151000042-6	IMPRESORA LASSER	09/12/2016	2,030.00	33.3	2,029.00	-	2,029.00	1.00	1241-3
5151000042-7	IMPRESORA LASSER	09/12/2016	2,030.00	33.3	2,029.00	-	2,029.00	1.00	1241-3
5151000042-8	IMPRESORA LASSER	09/12/2016	2,030.00	33.3	2,029.00	-	2,029.00	1.00	1241-3
5151000042-9	IMPRESORA LASSER	09/12/2016	2,030.00	33.3	2,029.00	-	2,029.00	1.00	1241-3
5151000042-11	IMPRESORA LASSER	09/12/2016	2,030.00	33.3	2,029.00	-	2,029.00	1.00	1241-3
5151000042-12	IMPRESORA LASSER	09/12/2016	2,030.00	33.3	2,029.00	-	2,029.00	1.00	1241-3
5151000042-13	IMPRESORA LASSER	09/12/2016	2,030.00	33.3	2,029.00	-	2,029.00	1.00	1241-3
5151000042-14	IMPRESORA LASSER	09/12/2016	2,030.00	33.3	2,029.00	-	2,029.00	1.00	1241-3
5151000042-15	IMPRESORA LASSER	09/12/2016	2,030.00	33.3	2,029.00	-	2,029.00	1.00	1241-3
5151000042-16	IMPRESORA LASSER	09/12/2016	2,030.00	33.3	2,029.00	-	2,029.00	1.00	1241-3
5151000042-17	IMPRESORA LASSER	09/12/2016	2,030.00	33.3	2,029.00	-	2,029.00	1.00	1241-3

AMEALCO DE BONFIL

Del 01 de enero al 29 de febrero 2024

Número de Inventario	Descripción	Fecha Factura	Monto Original	% depreciacion	Depreciaciones anteriores a 2024	Depreciación 2024	Depreciación Acumulada en Balance	Valor en libros	Codigo
5151000042-18	IMPRESORA LASSER	09/12/2016	2,030.00	33.3	2,029.00	-	2,029.00	1.00	1241-3
5151000042-19	IMPRESORA LASSER	09/12/2016	2,030.00	33.3	2,029.00	-	2,029.00	1.00	1241-3
5151000042-20	IMPRESORA LASSER	09/12/2016	2,030.00	33.3	2,029.00	-	2,029.00	1.00	1241-3
5151000038-1	IMPRESORA DE MATRIZ DE IMPACTO	13/12/2016	6,496.00	33.3	6,495.00	-	6,495.00	1.00	1241-3
5151000038-2	IMPRESORA DE MATRIZ DE IMPACTO	13/12/2016	6,496.00	33.3	6,495.00	-	6,495.00	1.00	1241-3
5151000128-179	COMPUTADORA	15/12/2016	23,176.80	33.3	23,175.80	-	23,175.80	1.00	1241-3
5151000128-180	COMPUTADORA	15/12/2016	23,176.80	33.3	23,175.80	-	23,175.80	1.00	1241-3
5151000136-3	MULTIFUNCIONAL	15/12/2016	6,329.06	33.3	6,328.06	-	6,328.06	1.00	1241-3
5151000136-4	MULTIFUNCIONAL	15/12/2016	6,329.06	33.3	6,328.06	-	6,328.06	1.00	1241-3
5691000302-1	MAQUINA CONTROL DE ACCESO MASTER	28/06/2016	84,256.00	10	63,191.74	1,404.26	64,596.00	19,660.00	1246-9
5691000304-1	BASURERO LISBOA MEDIANO	05/08/2016	3,306.00	10	2,424.40	55.10	2,479.50	826.50	1246-9
5691000304-2	BASURERO LISBOA MEDIANO	05/08/2016	3,306.00	10	2,424.40	55.10	2,479.50	826.50	1246-9
5691000304-3	BASURERO LISBOA MEDIANO	05/08/2016	3,306.00	10	2,424.40	55.10	2,479.50	826.50	1246-9
5691000304-4	BASURERO LISBOA MEDIANO	05/08/2016	3,306.00	10	2,424.40	55.10	2,479.50	826.50	1246-9
5691000304-5	BASURERO LISBOA MEDIANO	05/08/2016	3,306.00	10	2,424.40	55.10	2,479.50	826.50	1246-9
5691000304-6	BASURERO LISBOA MEDIANO	05/08/2016	3,306.00	10	2,424.40	55.10	2,479.50	826.50	1246-9
5691000304-7	BASURERO LISBOA MEDIANO	05/08/2016	3,306.00	10	2,424.40	55.10	2,479.50	826.50	1246-9
5691000304-8	BASURERO LISBOA MEDIANO	05/08/2016	3,306.00	10	2,424.40	55.10	2,479.50	826.50	1246-9
5691000304-9	BASURERO LISBOA MEDIANO	05/08/2016	3,306.00	10	2,424.40	55.10	2,479.50	826.50	1246-9
5691000304-10	BASURERO LISBOA MEDIANO	05/08/2016	3,306.00	10	2,424.40	55.10	2,479.50	826.50	1246-9
5691000304-11	BASURERO LISBOA MEDIANO	05/08/2016	3,306.00	10	2,424.40	55.10	2,479.50	826.50	1246-9
5691000303-1	CAJA SANITARIA	13/12/2016	139,780.00	10	103,669.91	2,329.66	105,999.57	33,780.43	1246-9
5191000040-1	COPIADORA	07/10/2016	78,880.00	10	56,530.41	1,314.66	57,845.07	21,034.93	1241-9
5651000104-58	RADIO MOBIL	18/07/2016	6,028.52	10	4,471.33	100.48	4,571.81	1,456.71	1246-5
5651000104-59	RADIO MOBIL	18/07/2016	6,028.52	10	4,471.33	100.48	4,571.81	1,456.71	1246-5
5651000104-60	RADIO MOBIL	18/07/2016	6,028.52	10	4,471.33	100.48	4,571.81	1,456.71	1246-5

AMEALCO DE BONFIL

Del 01 de enero al 29 de febrero 2024

Número de Inventario	Descripción	Fecha Factura	Monto Original	% depreciacion	Depreciaciones anteriores a 2024	Depreciación 2024	Depreciación Acumulada en Balance	Valor en libros	Codigo
5651000104-61	RADIO MOBIL	18/07/2016	6,028.52	10	4,471.33	100.48	4,571.81	1,456.71	1246-5
5651000104-62	RADIO MOBIL	18/07/2016	6,028.52	10	4,471.33	100.48	4,571.81	1,456.71	1246-5
5651000104-63	RADIO MOBIL	18/07/2016	6,028.52	10	4,471.33	100.48	4,571.81	1,456.71	1246-5
5651000104-64	RADIO MOBIL	18/07/2016	6,028.52	10	4,471.33	100.48	4,571.81	1,456.71	1246-5
5651000104-65	RADIO MOBIL	10/10/2016	6,791.80	10	4,867.59	113.20	4,980.79	1,811.01	1246-5
5651000104-66	RADIO MOBIL	10/10/2016	6,791.80	10	4,867.59	113.20	4,980.79	1,811.01	1246-5
5651000104-67	RADIO MOBIL	10/10/2016	6,791.80	10	4,867.59	113.20	4,980.79	1,811.01	1246-5
5911000001-1	SOFTWARE	13/12/2016	6,191.50	33.3	6,190.50	-	6,190.50	1.00	1251
5911000001-2	SOFTWARE	13/12/2016	6,191.50	33.3	6,190.50	-	6,190.50	1.00	1251
5911000001-3	SOFTWARE	13/12/2016	10,904.00	33.3	10,903.00	-	10,903.00	1.00	1251
5911000001-4	SOFTWARE	13/12/2016	10,904.00	33.3	10,903.00	-	10,903.00	1.00	1251
5911000001-5	SOFTWARE	13/12/2016	10,904.00	33.3	10,903.00	-	10,903.00	1.00	1251
5911000001-6	SOFTWARE	13/12/2016	10,904.00	33.3	10,903.00	-	10,903.00	1.00	1251
5911000001-7	SOFTWARE	13/12/2016	10,904.00	33.3	10,903.00	-	10,903.00	1.00	1251
5911000001-8	SOFTWARE	13/12/2016	10,904.00	33.3	10,903.00	-	10,903.00	1.00	1251
5911000001-9	SOFTWARE	13/12/2016	10,904.00	33.3	10,903.00	-	10,903.00	1.00	1251
5911000001-10	SOFTWARE	13/12/2016	10,904.00	33.3	10,903.00	-	10,903.00	1.00	1251
5911000001-11	SOFTWARE	13/12/2016	10,904.00	33.3	10,903.00	-	10,903.00	1.00	1251
5911000001-12	SOFTWARE	13/12/2016	10,904.00	33.3	10,903.00	-	10,903.00	1.00	1251
5911000001-13	SOFTWARE	13/12/2016	10,904.00	33.3	10,903.00	-	10,903.00	1.00	1251
5911000001-14	SOFTWARE	13/12/2016	10,904.00	33.3	10,903.00	-	10,903.00	1.00	1251
5911000001-15	SOFTWARE	13/12/2016	9,570.00	33.3	9,569.00	-	9,569.00	1.00	1251
5911000001-16	SOFTWARE	13/12/2016	9,570.00	33.3	9,569.00	-	9,569.00	1.00	1251
5911000001-17	SOFTWARE	13/12/2016	9,570.00	33.3	9,569.00	-	9,569.00	1.00	1251
5221000028-1	APARATOS DE GIMNASIO AL AIRE LIBRE	09/02/2017	23,374.00	20	23,373.00	-	23,373.00	1.00	1242-2
5221000028-2	APARATOS DE GIMNASIO AL AIRE LIBRE	09/02/2017	28,188.00	20	28,187.00	-	28,187.00	1.00	1242-2

AMEALCO DE BONFIL

Del 01 de enero al 29 de febrero 2024

Número de Inventario	Descripción	Fecha Factura	Monto Original	% depreciacion	Depreciaciones anteriores a 2024	Depreciación 2024	Depreciación Acumulada en Balance	Valor en libros	Codigo
5221000028-3	APARATOS DE GIMNASIO AL AIRE LIBRE	09/02/2017	23,084.00	20	23,083.00	-	23,083.00	1.00	1242-2
5221000028-4	APARATOS DE GIMNASIO AL AIRE LIBRE	09/02/2017	26,854.00	20	26,853.00	-	26,853.00	1.00	1242-2
5221000028-5	APARATOS DE GIMNASIO AL AIRE LIBRE	09/02/2017	21,483.20	20	21,482.20	-	21,482.20	1.00	1242-2
5221000028-6	APARATOS DE GIMNASIO AL AIRE LIBRE	09/02/2017	22,562.00	20	22,561.00	-	22,561.00	1.00	1242-2
5221000028-7	APARATOS DE GIMNASIO AL AIRE LIBRE	09/02/2017	21,750.00	20	21,749.00	-	21,749.00	1.00	1242-2
5221000028-8	APARATOS DE GIMNASIO AL AIRE LIBRE	09/02/2017	22,527.20	20	22,526.20	-	22,526.20	1.00	1242-2
5221000028-9	APARATOS DE GIMNASIO AL AIRE LIBRE	09/02/2017	24,708.00	20	24,707.00	-	24,707.00	1.00	1242-2
5221000028-10	APARATOS DE GIMNASIO AL AIRE LIBRE	09/02/2017	22,852.00	20	22,851.00	-	22,851.00	1.00	1242-2
5221000028-11	APARATOS DE GIMNASIO AL AIRE LIBRE	09/02/2017	21,228.00	20	21,227.00	-	21,227.00	1.00	1242-2
5221000028-12	APARATOS DE GIMNASIO AL AIRE LIBRE	09/02/2017	25,520.00	20	25,519.00	-	25,519.00	1.00	1242-2
5221000028-13	APARATOS DE GIMNASIO AL AIRE LIBRE	09/02/2017	23,606.00	20	23,605.00	-	23,605.00	1.00	1242-2
5221000028-14	APARATOS DE GIMNASIO AL AIRE LIBRE	09/02/2017	25,281.26	20	25,280.26	-	25,280.26	1.00	1242-2
5221000028-15	APARATOS DE GIMNASIO AL AIRE LIBRE	09/02/2017	29,127.54	20	29,126.54	-	29,126.54	1.00	1242-2
5221000028-16	APARATOS DE GIMNASIO AL AIRE LIBRE	09/02/2017	28,112.95	20	28,111.95	-	28,111.95	1.00	1242-2
5291000020-9	CARPA PROFESIONAL DE LONA PLASTIFICADA (INCLUYE EQUIPO COMPLETO)	07/02/2017	8,700.00	20	8,699.00	-	8,699.00	1.00	1242-9
5291000020-10	CARPA PROFESIONAL DE LONA PLASTIFICADA (INCLUYE EQUIPO COMPLETO)	07/02/2017	8,700.00	20	8,699.00	-	8,699.00	1.00	1242-9
5291000020-11	CARPA PROFESIONAL DE LONA PLASTIFICADA (INCLUYE EQUIPO COMPLETO)	07/02/2017	8,700.00	20	8,699.00	-	8,699.00	1.00	1242-9
5291000020-12	CARPA PROFESIONAL DE LONA PLASTIFICADA (INCLUYE EQUIPO COMPLETO)	07/02/2017	8,700.00	20	8,699.00	-	8,699.00	1.00	1242-9
5291000020-13	CARPA PROFESIONAL DE LONA PLASTIFICADA (INCLUYE EQUIPO COMPLETO)	07/02/2017	8,700.00	20	8,699.00	-	8,699.00	1.00	1242-9
5291000020-14	CARPA PROFESIONAL DE LONA PLASTIFICADA (INCLUYE EQUIPO COMPLETO)	07/02/2017	8,700.00	20	8,699.00	-	8,699.00	1.00	1242-9
5291000020-15	CARPA PROFESIONAL DE LONA PLASTIFICADA (INCLUYE EQUIPO COMPLETO)	07/02/2017	8,700.00	20	8,699.00	-	8,699.00	1.00	1242-9
5291000020-16	CARPA PROFESIONAL DE LONA PLASTIFICADA (INCLUYE EQUIPO COMPLETO)	07/02/2017	8,700.00	20	8,699.00	-	8,699.00	1.00	1242-9
5291000020-17	CARPA PROFESIONAL DE LONA PLASTIFICADA (INCLUYE EQUIPO COMPLETO)	07/02/2017	8,700.00	19.97	8,699.00	-	8,699.00	1.00	1242-9
5291000020-18	CARPA PROFESIONAL DE LONA PLASTIFICADA (INCLUYE EQUIPO COMPLETO)	07/02/2017	11,600.00	20	11,599.00	-	11,599.00	1.00	1242-9
5651000104-68	RADIO MOBIL	10/02/2017	7,108.48	10	4,857.67	118.48	4,976.15	2,132.33	1246-5

AMEALCO DE BONFIL

Del 01 de enero al 29 de febrero 2024

Número de Inventario	Descripción	Fecha Factura	Monto Original	% depreciacion	Depreciaciones anteriores a 2024	Depreciación 2024	Depreciación Acumulada en Balance	Valor en libros	Codigo
5651000104-69	RADIO MOBIL	10/02/2017	7,108.48	10	4,857.67	118.48	4,976.15	2,132.33	1246-5
5651000104-70	RADIO MOBIL	10/02/2017	7,108.48	10	4,857.67	118.48	4,976.15	2,132.33	1246-5
5651000104-71	RADIO MOBIL	10/02/2017	7,108.48	10	4,857.67	118.48	4,976.15	2,132.33	1246-5
5651000104-72	RADIO MOBIL	10/02/2017	7,108.48	10	4,857.67	118.48	4,976.15	2,132.33	1246-5
5671000169-2	SIERRA CIRCULAR	20/02/2017	3,364.00	10	2,298.47	56.06	2,354.53	1,009.47	1246-7
5211000092-10	MICROFONO	31/03/2017	7,910.00	33.33	7,909.00	-	7,909.00	1.00	1242-1
5671000185-1	HERRAMIENTA MANUAL	17/03/2017	8,555.00	10	5,774.50	142.58	5,917.08	2,637.92	1246-7
5671000172-2	ESMERILADORA	29/04/2017	3,828.00	10	2,552.00	63.80	2,615.80	1,212.20	1246-7
5671000181-3	TORQUIMETRO	29/04/2017	3,990.40	10	2,660.01	66.50	2,726.51	1,263.89	1246-7
5321000184-1	ESTUCHE DIAGNÓSTICO (JGO. DE)	18/05/2017	6,336.00	20	6,335.00	-	6,335.00	1.00	1243-2
5231000011-1	CÂMARA DE VÍDEO	30/05/2017	3,583.01	33.33	3,582.01	-	3,582.01	1.00	1242-3
5231000011-2	CÂMARA DE VÍDEO	30/05/2017	3,583.01	33.33	3,582.01	-	3,582.01	1.00	1242-3
5971000001-1	LICENCIAS INFORMÁTICAS E INTELECTUALES	30/05/2017	3,800.16	33.3	3,799.16	-	3,799.16	1.00	1254-1
5971000001-2	LICENCIAS INFORMÁTICAS E INTELECTUALES	30/05/2017	3,800.16	33.3	3,799.16	-	3,799.16	1.00	1254-1
5971000001-3	LICENCIAS INFORMÁTICAS E INTELECTUALES	27/01/2017	5,672.40	33.3	5,671.40	-	5,671.40	1.00	1254-1
5971000001-4	LICENCIAS INFORMÁTICAS E INTELECTUALES	27/01/2017	5,672.40	33.3	5,671.40	-	5,671.40	1.00	1254-1
5971000001-5	LICENCIAS INFORMÁTICAS E INTELECTUALES	27/01/2017	5,672.40	33.3	5,671.40	-	5,671.40	1.00	1254-1
5971000001-6	LICENCIAS INFORMÁTICAS E INTELECTUALES	27/01/2017	5,672.40	33.3	5,671.40	-	5,671.40	1.00	1254-1
5971000001-7	LICENCIAS INFORMÁTICAS E INTELECTUALES	27/01/2017	5,672.40	33.3	5,671.40	-	5,671.40	1.00	1254-1
5971000001-8	LICENCIAS INFORMÁTICAS E INTELECTUALES	27/01/2017	5,672.40	33.3	5,671.40	-	5,671.40	1.00	1254-1
5971000001-9	LICENCIAS INFORMÁTICAS E INTELECTUALES	27/01/2017	5,672.40	33.3	5,671.40	-	5,671.40	1.00	1254-1
5971000001-10	LICENCIAS INFORMÁTICAS E INTELECTUALES	27/01/2017	5,672.40	33.3	5,671.40	-	5,671.40	1.00	1254-1
5971000001-11	LICENCIAS INFORMÁTICAS E INTELECTUALES	27/01/2017	5,672.40	33.3	5,671.40	-	5,671.40	1.00	1254-1
5971000001-12	LICENCIAS INFORMÁTICAS E INTELECTUALES	27/01/2017	5,672.40	33.3	5,671.40	-	5,671.40	1.00	1254-1
5971000001-13	LICENCIAS INFORMÁTICAS E INTELECTUALES	27/01/2017	5,672.40	33.3	5,671.40	-	5,671.40	1.00	1254-1
5971000001-14	LICENCIAS INFORMÁTICAS E INTELECTUALES	27/01/2017	5,672.40	33.3	5,671.40	-	5,671.40	1.00	1254-1

AMEALCO DE BONFIL

Del 01 de enero al 29 de febrero 2024

Número de Inventario	Descripción	Fecha Factura	Monto Original	% depreciacion	Depreciaciones anteriores a 2024	Depreciación 2024	Depreciación Acumulada en Balance	Valor en libros	Codigo
597100001-15	LICENCIAS INFORMÁTICAS E INTELECTUALES	27/01/2017	5,672.40	33.3	5,671.40	-	5,671.40	1.00	1254-1
597100001-16	LICENCIAS INFORMÁTICAS E INTELECTUALES	27/01/2017	5,672.40	33.3	5,671.40	-	5,671.40	1.00	1254-1
597100001-17	LICENCIAS INFORMÁTICAS E INTELECTUALES	27/01/2017	5,672.40	33.3	5,671.40	-	5,671.40	1.00	1254-1
597100001-18	LICENCIAS INFORMÁTICAS E INTELECTUALES	27/01/2017	5,672.40	33.3	5,671.40	-	5,671.40	1.00	1254-1
597100001-19	LICENCIAS INFORMÁTICAS E INTELECTUALES	27/01/2017	5,672.40	33.3	5,671.40	-	5,671.40	1.00	1254-1
597100001-20	LICENCIAS INFORMÁTICAS E INTELECTUALES	27/01/2017	5,672.40	33.3	5,671.40	-	5,671.40	1.00	1254-1
597100001-21	LICENCIAS INFORMÁTICAS E INTELECTUALES	27/01/2017	5,672.40	33.3	5,671.40	-	5,671.40	1.00	1254-1
597100001-22	LICENCIAS INFORMÁTICAS E INTELECTUALES	27/01/2017	5,672.40	33.3	5,671.40	-	5,671.40	1.00	1254-1
597100001-23	LICENCIAS INFORMÁTICAS E INTELECTUALES	27/01/2017	5,672.40	33.3	5,671.40	-	5,671.40	1.00	1254-1
597100001-24	LICENCIAS INFORMÁTICAS E INTELECTUALES	27/01/2017	5,672.40	33.3	5,671.40	-	5,671.40	1.00	1254-1
597100001-25	LICENCIAS INFORMÁTICAS E INTELECTUALES	27/01/2017	5,672.40	33.3	5,671.40	-	5,671.40	1.00	1254-1
597100001-26	LICENCIAS INFORMÁTICAS E INTELECTUALES	27/01/2017	5,672.40	33.3	5,671.40	-	5,671.40	1.00	1254-1
597100001-27	LICENCIAS INFORMÁTICAS E INTELECTUALES	27/01/2017	5,672.40	33.3	5,671.40	-	5,671.40	1.00	1254-1
597100001-28	LICENCIAS INFORMÁTICAS E INTELECTUALES	27/01/2017	5,672.40	33.3	5,671.40	-	5,671.40	1.00	1254-1
597100001-29	LICENCIAS INFORMÁTICAS E INTELECTUALES	27/01/2017	5,672.40	33.3	5,671.40	-	5,671.40	1.00	1254-1
597100001-30	LICENCIAS INFORMÁTICAS E INTELECTUALES	27/01/2017	5,672.40	33.3	5,671.40	-	5,671.40	1.00	1254-1
597100001-31	LICENCIAS INFORMÁTICAS E INTELECTUALES	27/01/2017	5,672.40	33.3	5,671.40	-	5,671.40	1.00	1254-1
597100001-32	LICENCIAS INFORMÁTICAS E INTELECTUALES	27/01/2017	5,672.40	33.3	5,671.40	-	5,671.40	1.00	1254-1
597100001-33	LICENCIAS INFORMÁTICAS E INTELECTUALES	27/01/2017	5,672.40	33.3	5,671.40	-	5,671.40	1.00	1254-1
597100001-34	LICENCIAS INFORMÁTICAS E INTELECTUALES	27/01/2017	5,672.40	33.3	5,671.40	-	5,671.40	1.00	1254-1
597100001-35	LICENCIAS INFORMÁTICAS E INTELECTUALES	27/01/2017	5,672.40	33.3	5,671.40	-	5,671.40	1.00	1254-1
597100001-36	LICENCIAS INFORMÁTICAS E INTELECTUALES	27/01/2017	5,672.40	33.3	5,671.40	-	5,671.40	1.00	1254-1
5651000108-1	MODULO FOTOVOLTAICO	07/04/2017	4,408.00	10	2,938.41	73.46	3,011.87	1,396.13	1246-5
5211000096-5	MEZCLADORA	30/06/2017	13,500.00	33.3	13,499.00	-	13,499.00	1.00	1242-1
5671000186-1	COMPRESOR LUBRICADO DE AIRE	06/06/2017	3,543.00	10	2,303.34	59.06	2,362.40	1,180.60	1246-7
5651000016-1	CONMUTADOR TELEFÓNICO AUTOMÁTICO	09/06/2017	13,674.42	10	8,888.10	227.90	9,116.00	4,558.42	1246-5

AMEALCO DE BONFIL

Del 01 de enero al 29 de febrero 2024

Número de Inventario	Descripción	Fecha Factura	Monto Original	% depreciacion	Depreciaciones anteriores a 2024	Depreciación 2024	Depreciación Acumulada en Balance	Valor en libros	Codigo
5671000167-4	BOMBA PARA AGUA	07/08/2017	3,031.95	10	1,920.52	50.54	1,971.06	1,060.89	1246-7
5221000031-1	JUEGO INFANTIL PARA PARQUE PÚBLICO	30/08/2017	405,306.99	20	405,305.99	-	405,305.99	1.00	1242-2
5221000031-2	JUEGO INFANTIL PARA PARQUE PÚBLICO	30/08/2017	290,639.30	20	290,638.30	-	290,638.30	1.00	1242-2
5221000031-3	JUEGO INFANTIL PARA PARQUE PÚBLICO	30/08/2017	62,516.99	20	62,515.99	-	62,515.99	1.00	1242-2
5221000033-1	COLUMPIO DE ONDAS	30/08/2017	20,521.99	20	20,520.99	-	20,520.99	1.00	1242-2
5221000033-2	COLUMPIO DE ONDAS	30/08/2017	20,521.99	20	20,520.99	-	20,520.99	1.00	1242-2
5221000032-1	TREPADERO	30/08/2017	24,962.99	20	24,961.99	-	24,961.99	1.00	1242-2
5221000032-2	TREPADERO	30/08/2017	17,514.99	20	17,513.99	-	17,513.99	1.00	1242-2
5221000032-3	TREPADERO	30/08/2017	16,565.00	20	16,564.00	-	16,564.00	1.00	1242-2
5691000302-2	MAQUINA CONTROL DE ACCESO MASTER	13/09/2017	5,800.00	10	3,624.75	96.66	3,721.41	2,078.59	1246-9
5621000143-3	HIDROLAVADORA	27/09/2017	17,499.99	10	10,937.25	291.66	11,228.91	6,271.08	1246-2
5651000104-73	RADIO TIPO PORTATIL MARCA KENWOOD MOD. TK-2000	01/09/2017	4,988.00	10	3,159.32	83.14	3,242.46	1,745.54	1246-5
5651000104-74	RADIO TIPO PORTATIL MARCA KENWOOD MOD. TK-2000	01/09/2017	4,988.00	10	3,159.32	83.14	3,242.46	1,745.54	1246-5
5211000015-5	BOCINA	26/10/2017	13,950.00	33.3	13,949.00	-	13,949.00	1.00	1242-1
5211000015-6	BOCINA	26/10/2017	13,950.00	33.3	13,949.00	-	13,949.00	1.00	1242-1
5151000089-4	SERVIDOR	01/11/2017	71,989.60	33.33	71,988.60	-	71,988.60	1.00	1241-3
5151000139-1	DISCO DURO	01/11/2017	7,569.00	33.3	7,568.00	-	7,568.00	1.00	1241-3
5151000097-1	SWITCH DE 24 PUERTOS	30/11/2017	11,503.20	33.33	11,502.20	-	11,502.20	1.00	1241-3
5151000138-1	FUENTE DE PODER	01/11/2017	7,447.20	33.33	7,446.20	-	7,446.20	1.00	1241-3
5151000139-2	DISCO DURO	01/11/2017	7,569.00	33.3	7,568.00	-	7,568.00	1.00	1241-3
5971000002-1	WINDOWS SERVER	01/11/2017	15,878.08	33.3	15,877.08	-	15,877.08	1.00	1254-1
5151000140-1	NO BREAK	01/11/2017	19,604.00	33.33	19,603.00	-	19,603.00	1.00	1241-3
5691000313-1	WORKSTATION	09/12/2017	71,456.00	10	42,873.84	1,190.94	44,064.78	27,391.22	1246-9
5971000001-37	LICENCIAS INFORMÁTICAS E INTELECTUALES	09/12/2017	5,119.99	33.3	5,118.99	-	5,118.99	1.00	1254-1
5971000001-38	LICENCIAS INFORMÁTICAS E INTELECTUALES	09/12/2017	5,119.99	33.3	5,118.99	-	5,118.99	1.00	1254-1
5971000001-39	LICENCIAS INFORMÁTICAS E INTELECTUALES	09/12/2017	5,119.99	33.3	5,118.99	-	5,118.99	1.00	1254-1

AMEALCO DE BONFIL

Del 01 de enero al 29 de febrero 2024

Número de Inventario	Descripción	Fecha Factura	Monto Original	% depreciacion	Depreciaciones anteriores a 2024	Depreciación 2024	Depreciación Acumulada en Balance	Valor en libros	Codigo
5971000001-40	LICENCIAS INFORMÁTICAS E INTELECTUALES	09/12/2017	5,119.99	33.3	5,118.99	-	5,118.99	1.00	1254-1
5971000001-41	LICENCIAS INFORMÁTICAS E INTELECTUALES	09/12/2017	5,119.99	33.3	5,118.99	-	5,118.99	1.00	1254-1
5971000001-42	LICENCIAS INFORMÁTICAS E INTELECTUALES	09/12/2017	5,119.99	33.3	5,118.99	-	5,118.99	1.00	1254-1
5971000001-43	LICENCIAS INFORMÁTICAS E INTELECTUALES	09/12/2017	5,119.99	33.3	5,118.99	-	5,118.99	1.00	1254-1
5971000001-44	LICENCIAS INFORMÁTICAS E INTELECTUALES	09/12/2017	5,119.99	33.3	5,118.99	-	5,118.99	1.00	1254-1
5211000059-1	PANTALLA DE PLASMA (PANTALLA MANUAL 2 13M MATTWEISS)	09/12/2017	3,360.00	33.33	3,359.00	-	3,359.00	1.00	1242-1
5211000101-1	VIDEO PROYECTOR (PIEZA BENQ DLP MS527 SVGA 3200 LUMENES HDMI COLOR))	09/12/2017	8,159.99	33.33	8,158.99	-	8,158.99	1.00	1242-1
5211000101-2	VIDEO PROYECTOR (PIEZA BENQ DLP MS527 SVGA 3200 LUMENES HDMI COLOR))	09/12/2017	8,159.99	33.33	8,158.99	-	8,158.99	1.00	1242-1
5211000061-1	PANTALLA TRIPIE (PIEZA DE 2.13 M RED-LEAF 84*84 PULGADAS)	09/12/2017	3,600.29	33.33	3,599.29	-	3,599.29	1.00	1242-1
5151000140-2	NO BREAK APC (PIEZA BACK-UPS RS 1000 VA/600W 120 V 8 CONTAC 4BAT)	09/12/2017	3,800.00	33.3	3,799.00	-	3,799.00	1.00	1241-3
5151000140-3	NO BREAK APC (PIEZA BACK-UPS RS 1000 VA/600W 120 V 8 CONTAC 4BAT)	09/12/2017	3,800.00	33.3	3,799.00	-	3,799.00	1.00	1241-3
5151000140-4	NO BREAK APC (PIEZA BACK-UPS RS 1000 VA/600W 120 V 8 CONTAC 4BAT)	09/12/2017	3,800.00	33.3	3,799.00	-	3,799.00	1.00	1241-3
5151000140-5	NO BREAK APC (PIEZA BACK-UPS RS 1000 VA/600W 120 V 8 CONTAC 4BAT)	09/12/2017	3,800.00	33.3	3,799.00	-	3,799.00	1.00	1241-3
5151000140-6	NO BREAK APC (PIEZA BACK-UPS RS 1000 VA/600W 120 V 8 CONTAC 4BAT)	09/12/2017	3,799.99	33.3	3,798.99	-	3,798.99	1.00	1241-3
5151000140-7	NO BREAK APC (PIEZA BACK-UPS RS 1000 VA/600W 120 V 8 CONTAC 4BAT)	09/12/2017	3,799.99	33.3	3,798.99	-	3,798.99	1.00	1241-3
5691000313-2	WORKSTATION (PIEZA HP Z640 TW XEON E5-2620 V4 2.1 HGZ 20 MB 8 CORE)	09/12/2017	71,456.00	10	42,873.84	1,190.94	44,064.78	27,391.22	1246-9
5151000128-181	COMPUTADORA (PC ELITEDESK 800 G3 TWR PROCESADOR INTEL CORE 17 6700 34 GH))	09/12/2017	29,648.44	33.3	29,647.44	-	29,647.44	1.00	1241-3
5151000128-182	COMPUTADORA (PC ELITEDESK 800 G3 TWR PROCESADOR INTEL CORE 17 6700 34 GH))	09/12/2017	29,648.44	33.3	29,647.44	-	29,647.44	1.00	1241-3
5151000128-183	COMPUTADORA (PC ELITEDESK 800 G3 TWR PROCESADOR INTEL CORE 17 6700 34 GH))	09/12/2017	29,648.44	33.3	29,647.44	-	29,647.44	1.00	1241-3
5151000128-184	COMPUTADORA (PC ELITEDESK 800 G3 TWR PROCESADOR INTEL CORE 17 6700 34 GH))	09/12/2017	29,648.44	33.3	29,647.44	-	29,647.44	1.00	1241-3
5151000128-185	COMPUTADORA (PC ELITEDESK 800 G3 TWR PROCESADOR INTEL CORE 17 6700 34 GH))	09/12/2017	29,648.44	33.3	29,647.44	-	29,647.44	1.00	1241-3
5151000128-186	COMPUTADORA (PC ELITEDESK 800 G3 TWR PROCESADOR INTEL CORE 17 6700 34 GH))	09/12/2017	29,648.44	33.3	29,647.44	-	29,647.44	1.00	1241-3
5151000128-187	COMPUTADORA (PC ELITEDESK 800 G3 TWR PROCESADOR INTEL CORE 17 6700 34 GH))	09/12/2017	29,648.44	33.3	29,647.44	-	29,647.44	1.00	1241-3
5151000128-188	COMPUTADORA (PC ELITEDESK 800 G3 TWR PROCESADOR INTEL CORE 17 6700 34 GH))	09/12/2017	29,648.44	33.3	29,647.44	-	29,647.44	1.00	1241-3

AMEALCO DE BONFIL

Del 01 de enero al 29 de febrero 2024

Número de Inventario	Descripción	Fecha Factura	Monto Original	% depreciacion	Depreciaciones anteriores a 2024	Depreciación 2024	Depreciación Acumulada en Balance	Valor en libros	Codigo
5151000128-189	COMPUTADORA (PC ELITEDESK 800 G3 TWR PROCESADOR INTELCORE 17 6700 34 GH))	09/12/2017	29,648.44	33.3	29,647.44	-	29,647.44	1.00	1241-3
5971000001-45	LICENCIA AUTOCAD	09/12/2017	5,119.99	33.3	5,118.99	-	5,118.99	1.00	1254-1
5971000001-46	LICENCIA AUTOCAD	09/12/2017	5,119.99	33.3	5,118.99	-	5,118.99	1.00	1254-1
5971000001-47	LICENCIAS INFORMÁTICAS E INTELECTUALES (LICENCIA BASE CIVIL CAD)	09/12/2017	16,042.30	33.3	16,041.30	-	16,041.30	1.00	1254-1
5971000001-48	LICENCIAS INFORMÁTICAS E INTELECTUALES (LICENCIA BASE CIVIL CAD)	09/12/2017	16,042.30	33.3	16,041.30	-	16,041.30	1.00	1254-1
5971000001-49	LICENCIAS INFORMÁTICAS E INTELECTUALES (LICENCIA BASE CIVIL CAD)	09/12/2017	16,042.30	33.3	16,041.30	-	16,041.30	1.00	1254-1
5971000001-50	LICENCIAS INFORMÁTICAS E INTELECTUALES (LICENCIA BASE CIVIL CAD)	09/12/2017	16,042.30	33.3	16,041.30	-	16,041.30	1.00	1254-1
5971000001-51	LICENCIAS INFORMÁTICAS E INTELECTUALES (LICENCIA BASE CIVIL CAD)	09/12/2017	16,042.30	33.3	16,041.30	-	16,041.30	1.00	1254-1
5971000001-52	LICENCIAS INFORMÁTICAS E INTELECTUALES (LICENCIA BASE CIVIL CAD)	09/12/2017	16,042.30	33.3	16,041.30	-	16,041.30	1.00	1254-1
5971000001-53	LICENCIAS INFORMÁTICAS E INTELECTUALES (LICENCIA BASE CIVIL CAD)	09/12/2017	16,042.29	33.3	16,041.29	-	16,041.29	1.00	1254-1
5971000001-54	LICENCIAS INFORMÁTICAS E INTELECTUALES (LICENCIA BASE CIVIL CAD)	09/12/2017	16,042.29	33.3	16,041.29	-	16,041.29	1.00	1254-1
5211000059-2	PANTALLA DE PLASMA (PANTALLA MANUAL 2 13M MATTWEISS)	09/12/2017	3,360.00	33.3	3,359.00	-	3,359.00	1.00	1242-1
5112000002-111	ARCHIVERO METALICO CON DOS GAVETAS Y CERRADURA DE SEGURIDAD	15/02/2018	3,571.64	10	2,083.20	59.52	2,142.72	1,428.92	1241-1
5112000002-112	ARCHIVERO METALICO CON DOS GAVETAS Y CERRADURA DE SEGURIDAD	15/02/2018	3,571.64	10	2,083.20	59.52	2,142.72	1,428.92	1241-1
5112000002-113	ARCHIVERO METALICO CON DOS GAVETAS Y CERRADURA DE SEGURIDAD	15/02/2018	3,571.64	10	2,083.20	59.52	2,142.72	1,428.92	1241-1
5112000002-114	ARCHIVERO METALICO CON DOS GAVETAS Y CERRADURA DE SEGURIDAD	15/02/2018	3,571.64	10	2,083.20	59.52	2,142.72	1,428.92	1241-1
5651000105-2	DUPLEXER EQUIPO DE COMUNICACIÓN DE RECHAZO DE 6 CABIDADES PARA SEGURIDAD PÚBLICA	20/02/2018	8,526.00	10	4,973.50	142.10	5,115.60	3,410.40	1246-5
5651000067-1	RECEPTOR PORTATIL MARCA KENWOOD MODELO TK-2402	20/02/2018	7,076.00	10	4,127.90	117.94	4,245.84	2,830.16	1246-5
5651000067-2	RECEPTOR PORTATIL MARCA KENWOOD MODELO TK-2402	20/02/2018	7,076.00	10	4,127.90	117.94	4,245.84	2,830.16	1246-5
5651000067-3	RECEPTOR PORTATIL MARCA KENWOOD MODELO TK-2402	20/02/2018	7,076.00	10	4,127.90	117.94	4,245.84	2,830.16	1246-5
5651000067-4	RECEPTOR PORTATIL MARCA KENWOOD MODELO TK-2402	20/02/2018	7,076.00	10	4,127.90	117.94	4,245.84	2,830.16	1246-5
5651000067-5	RECEPTOR PORTATIL MARCA KENWOOD MODELO TK-2402	20/02/2018	7,076.00	10	4,127.90	117.94	4,245.84	2,830.16	1246-5

AMEALCO DE BONFIL

Del 01 de enero al 29 de febrero 2024

Número de Inventario	Descripción	Fecha Factura	Monto Original	% depreciacion	Depreciaciones anteriores a 2024	Depreciación 2024	Depreciación Acumulada en Balance	Valor en libros	Codigo
5151000085-6	SCANNER HP FLOW PERP 7500 CAMA TAMAÑO OFICIO Y ADF PARA EL AREA DE ATENCIÓN CIUDADANA/PRESIDENCIA	26/02/2018	23,197.68	33.3	23,196.68	-	23,196.68	1.00	1241-3
5671000074-5	MOTOSIERRA MARCA STIHL, MODELO MS362 C-M 25" PARA PODA Y DERRIBO DE ARBOLES/SERVICIOS MUNICIPALES	23/02/2018	10,810.00	10	6,305.60	180.16	6,485.76	4,324.24	1246-7
5671000187-1	MOTO BOMBA PARA EQUIPO DE FILTRADO	23/02/2018	9,930.18	10	5,792.50	165.50	5,958.00	3,972.18	1246-7
5651000004-2	ANTENA ACCES POINT PARA EXTERIOR PARA SERVICIO DE INTERNET EN EL PARQUE RECREATIVO CERRO DE LOS GALLOS/DIRECCIÓN DE ADMINISTRACION	27/02/2018	6,700.16	10	3,908.80	111.68	4,020.48	2,679.68	1246-5
5491000012-9	CUATRIMOTO SPORTSMAN MARCA POLARIS SERIE 4XASEA579JA236803	15/03/2018	202,500.01	20	202,499.01	-	202,499.01	1.00	1244-9
5491000012-10	CUATRIMOTO SPORTSMAN MARCA POLARIS SERIE 4XASEA578JA236792	15/03/2018	202,500.01	20	202,499.01	-	202,499.01	1.00	1244-9
5491000012-11	CUATRIMOTO SPORTSMAN MARCA POLARIS SERIE 4XASEA575JA236801	15/03/2018	202,500.01	20	202,499.01	-	202,499.01	1.00	1244-9
5491000012-12	CUATRIMOTO SPORTSMAN MARCA POLARIS SERIE 4XASEA578JA236789	15/03/2018	202,500.01	20	202,499.01	-	202,499.01	1.00	1244-9
5691000314-1	POSTE GALVANIZADO 10M DE ALTURA	17/03/2018	36,192.00	10	20,810.40	603.20	21,413.60	14,778.40	1246-9
5691000314-2	POSTE GALVANIZADO 10M DE ALTURA	17/03/2018	36,192.00	10	20,810.40	603.20	21,413.60	14,778.40	1246-9
5691000314-3	POSTE GALVANIZADO 10M DE ALTURA	17/03/2018	36,192.00	10	20,810.40	603.20	21,413.60	14,778.40	1246-9
5691000314-4	POSTE GALVANIZADO 10M DE ALTURA	17/03/2018	36,192.00	10	20,810.40	603.20	21,413.60	14,778.40	1246-9
5691000314-5	POSTE GALVANIZADO 10M DE ALTURA	17/03/2018	36,192.00	10	20,810.40	603.20	21,413.60	14,778.40	1246-9
5121000009-1	GABINETE METALICO PARA POSTES	17/03/2018	8,787.00	10	5,052.87	146.46	5,199.33	3,587.67	1241-2
5121000009-2	GABINETE METALICO PARA POSTES	17/03/2018	8,787.00	10	5,052.87	146.46	5,199.33	3,587.67	1241-2
5121000009-3	GABINETE METALICO PARA POSTES	17/03/2018	8,787.00	10	5,052.87	146.46	5,199.33	3,587.67	1241-2
5121000009-4	GABINETE METALICO PARA POSTES	17/03/2018	8,787.00	10	5,052.87	146.46	5,199.33	3,587.67	1241-2
5121000009-5	GABINETE METALICO PARA POSTES	17/03/2018	8,787.00	10	5,052.87	146.46	5,199.33	3,587.67	1241-2
5121000009-6	GABINETE METALICO PARA POSTES	17/03/2018	8,787.00	10	5,052.87	146.46	5,199.33	3,587.67	1241-2
5121000009-7	GABINETE METALICO PARA POSTES	17/03/2018	8,787.00	10	5,052.87	146.46	5,199.33	3,587.67	1241-2
5661000058-1	PARARRAYOS	17/03/2018	7,621.20	10	4,382.19	127.02	4,509.21	3,111.99	1246-6
5661000058-2	PARARRAYOS	17/03/2018	7,621.20	10	4,382.19	127.02	4,509.21	3,111.99	1246-6
5661000058-3	PARARRAYOS	17/03/2018	7,621.20	10	4,382.19	127.02	4,509.21	3,111.99	1246-6

AMEALCO DE BONFIL

Del 01 de enero al 29 de febrero 2024

Número de Inventario	Descripción	Fecha Factura	Monto Original	% depreciacion	Depreciaciones anteriores a 2024	Depreciación 2024	Depreciación Acumulada en Balance	Valor en libros	Codigo
5661000058-4	PARARRAYOS	17/03/2018	7,621.20	10	4,382.19	127.02	4,509.21	3,111.99	1246-6
5661000058-5	PARARRAYOS	17/03/2018	7,621.20	10	4,382.19	127.02	4,509.21	3,111.99	1246-6
5231000010-6	CAMARA DE VIDEO PTZ DS-2DE7230IW-AE	17/03/2018	37,700.00	33.3	37,699.00	-	37,699.00	1.00	1242-3
5231000010-7	CAMARA DE VIDEO PTZ DS-2DE7230IW-AE	17/03/2018	37,700.00	33.3	37,699.00	-	37,699.00	1.00	1242-3
5231000010-8	CAMARA DE VIDEO PTZ DS-2DE7230IW-AE	17/03/2018	37,700.00	33.3	37,699.00	-	37,699.00	1.00	1242-3
5231000010-9	CAMARA DE VIDEO PTZ DS-2DE7230IW-AE	17/03/2018	37,700.00	33.3	37,699.00	-	37,699.00	1.00	1242-3
5231000010-10	CAMARA DE VIDEO PTZ DS-2DE7230IW-AE	17/03/2018	37,700.00	33.3	37,699.00	-	37,699.00	1.00	1242-3
5231000010-11	CAMARA DE VIDEO PTZ DS-2DE7230IW-AE	17/03/2018	37,700.00	33.3	37,699.00	-	37,699.00	1.00	1242-3
5231000010-12	CAMARA DE VIDEO PTZ DS-2DE7230IW-AE	17/03/2018	37,700.00	33.3	37,699.00	-	37,699.00	1.00	1242-3
5651000109-1	RADIO PMP	17/03/2018	14,790.00	10	8,504.25	246.50	8,750.75	6,039.25	1246-5
5651000109-2	RADIO PMP	17/03/2018	14,790.00	10	8,504.25	246.50	8,750.75	6,039.25	1246-5
5651000109-3	RADIO PMP	17/03/2018	14,790.00	10	8,504.25	246.50	8,750.75	6,039.25	1246-5
5651000109-4	RADIO PMP	17/03/2018	14,790.00	10	8,504.25	246.50	8,750.75	6,039.25	1246-5
5651000109-5	RADIO PMP	17/03/2018	14,790.00	10	8,504.25	246.50	8,750.75	6,039.25	1246-5
5651000109-6	RADIO PMP	17/03/2018	14,790.00	10	8,504.25	246.50	8,750.75	6,039.25	1246-5
5651000109-7	RADIO PMP	17/03/2018	14,790.00	10	8,504.25	246.50	8,750.75	6,039.25	1246-5
5651000109-8	RADIO PMP	17/03/2018	14,790.00	10	8,504.25	246.50	8,750.75	6,039.25	1246-5
5651000109-9	RADIO PMP	17/03/2018	14,790.00	10	8,504.25	246.50	8,750.75	6,039.25	1246-5
5651000109-10	RADIO PMP	17/03/2018	14,790.00	10	8,504.25	246.50	8,750.75	6,039.25	1246-5
5651000109-11	RADIO PMP	17/03/2018	14,790.00	10	8,504.25	246.50	8,750.75	6,039.25	1246-5
5651000109-12	RADIO PMP	17/03/2018	14,790.00	10	8,504.25	246.50	8,750.75	6,039.25	1246-5
5651000109-13	RADIO PMP	17/03/2018	14,790.00	10	8,504.25	246.50	8,750.75	6,039.25	1246-5
5651000109-14	RADIO PMP	17/03/2018	14,790.00	10	8,504.25	246.50	8,750.75	6,039.25	1246-5
5151000128-190	COMPUTADORA, ESTACION DE TRABAJO	17/03/2018	40,600.00	33.3	40,599.00	-	40,599.00	1.00	1241-3
5151000131-2	MONITOR 19" HD 1920X1080 DVI/VGA	17/03/2018	7,540.00	33.3	7,539.00	-	7,539.00	1.00	1241-3
5151000131-3	MONITOR 19" HD 1920X1080 DVI/VGA	17/03/2018	7,540.00	33.3	7,539.00	-	7,539.00	1.00	1241-3

AMEALCO DE BONFIL

Del 01 de enero al 29 de febrero 2024

Número de Inventario	Descripción	Fecha Factura	Monto Original	% depreciacion	Depreciaciones anteriores a 2024	Depreciación 2024	Depreciación Acumulada en Balance	Valor en libros	Codigo
5211000059-3	PANTALLA 40" RESOLUCION 1920X1080 LG49VL5B	17/03/2018	49,126.00	33.3	49,125.00	-	49,125.00	1.00	1242-1
5211000059-4	PANTALLA 40" RESOLUCION 1920X1080 LG49VL5B	17/03/2018	49,126.00	33.3	49,125.00	-	49,125.00	1.00	1242-1
5121000010-1	GABINETE PARA TELECOMUNICACIONES SR-1912-GAPV2 (60 PROFUNDO)	17/03/2018	19,430.00	10	11,172.48	323.84	11,496.32	7,933.68	1241-2
5151000129-4	SWITCH MULTIPLEXAJE	17/03/2018	16,820.00	33.3	16,819.00	-	16,819.00	1.00	1241-3
5211000095-3	GRABADOR DE VIDEO 162 CANALES DS-9616NI-116	17/03/2018	55,100.00	33.3	55,099.00	-	55,099.00	1.00	1242-1
5651000104-75	RADIO TIPO PORTATIL MARCA KENWOOD TK-2402 PARA LA DIRECCIÓN DE SEGURIDAD PÚBLICA	18/04/2018	8,062.00	10	4,568.24	134.36	4,702.60	3,359.40	1246-5
5651000104-76	RADIO TIPO PORTATIL MARCA KENWOOD TK-2402 PARA LA DIRECCIÓN DE SEGURIDAD PÚBLICA	18/04/2018	8,062.00	10	4,568.24	134.36	4,702.60	3,359.40	1246-5
5651000104-77	RADIO TIPO PORTATIL MARCA KENWOOD TK-2402 PARA LA DIRECCIÓN DE SEGURIDAD PÚBLICA	18/04/2018	8,062.00	10	4,568.24	134.36	4,702.60	3,359.40	1246-5
5651000104-78	RADIO TIPO PORTATIL MARCA KENWOOD TK-2402 PARA LA DIRECCIÓN DE SEGURIDAD PÚBLICA	18/04/2018	8,062.00	10	4,568.24	134.36	4,702.60	3,359.40	1246-5
5651000104-79	RADIO TIPO PORTATIL MARCA KENWOOD TK-2402 PARA LA DIRECCIÓN DE SEGURIDAD PÚBLICA	18/04/2018	8,062.00	10	4,568.24	134.36	4,702.60	3,359.40	1246-5
5691000315-1	ESTRUCTURA DE ARBOL NAVIDAD	18/04/2018	104,400.00	10	59,160.00	1,740.00	60,900.00	43,500.00	1246-9
5661000115-1	TRANSFORMADOR DE DISTRIBUCION TRIFASICO TIPO ESTACION DE 225 KVA	02/05/2018	115,518.60	10	64,498.22	1,925.32	66,423.54	49,095.06	1246-6
5661000115-2	TRANSFORMADOR DE DISTRIBUCION TRIFASICO TIPO POSTE DE 75 KVA	02/05/2018	64,229.20	10	35,861.08	1,070.48	36,931.56	27,297.64	1246-6
5661000115-3	TRANSFORMADOR DE DISTRIBUCION TRIFASICO TIPO POSTE DE 75 KVA	02/05/2018	64,229.20	10	35,861.08	1,070.48	36,931.56	27,297.64	1246-6
5621000185-1	MOTORREDUCTOR EJES COLINEALES MARCA SUMITOMO POTENCIA 5 HP. 1750 RPM 220/440 VCA CON FRENO RELACION 25:1 SERVICIOS MUNICIPALES	01/06/2018	31,900.00	10	17,810.61	531.66	18,342.27	13,557.73	1246-2
5621000185-2	MOTORREDUCTOR DE EJES COLINEALES MARCA SEMIROMO POTENCIA 7.5 HP. 1750 RPM 220/440 VCA60 HZ CON FRENO RELACION29:1 SERVICIOS MUNICIPALES	01/06/2018	42,340.00	10	23,639.61	705.66	24,345.27	17,994.73	1246-2
5621000300-1	ATURDIDOR MECÁNICO	04/06/2018	44,022.00	10	24,212.10	733.70	24,945.80	19,076.20	1246-2
5611000016-1	PODADOR HUSQVARNA LC221AH DESARROLLO SOCIAL	10/07/2018	14,999.99	10	8,125.00	250.00	8,375.00	6,624.99	1246-1
5611000016-2	PODADOR HUSQVARNA LC221AH DESARROLLO SOCIAL	10/07/2018	14,999.99	10	8,125.00	250.00	8,375.00	6,624.99	1246-1
5611000016-3	PODADOR HUSQVARNA LC221AH DESARROLLO SOCIAL	10/07/2018	14,999.99	10	8,125.00	250.00	8,375.00	6,624.99	1246-1

AMEALCO DE BONFIL

Del 01 de enero al 29 de febrero 2024

Número de Inventario	Descripción	Fecha Factura	Monto Original	% depreciacion	Depreciaciones anteriores a 2024	Depreciación 2024	Depreciación Acumulada en Balance	Valor en libros	Codigo
5671000187-2	MOTOBOMBA SUMERGIBLE MARCA AQUAPAK MODELO M4X20-5 DE 4", 2.0 HP, 230 V, 3F/60 HZ, PARA LA FUENTE DEL JARDIN PRINCIPAL/SERVICIOS MUNICIPALES	30/07/2018	7,540.00	10	4,083.95	125.66	4,209.61	3,330.39	1246-7
5151000112-1	TERMINAL NCOMPITING L300 PARA EL AREA DE JEFATURA DE PERSONAL/DIRECCIÓN DE ADMINISTRACIÓN	01/08/2018	6,960.00	33.3	6,959.00	-	6,959.00	1.00	1241-3
5191000008-4	BANDERA NACIONAL PARA INTEMPERIE EN MOCROFIBRA 8X14 M/ PRESIDENCIA	01/08/2018	39,022.40	10	21,137.35	650.38	21,787.73	17,234.67	1241-9
5621000185-3	MOTORREDUCTOR NORD- SIEMENS 1 HP 1750 RPM 115/220 VCA 60 HZ. RELACIÓN 60:1 EJE HUECO DE SALIDA A 90° SERVICIOS MUNICIPALES	24/08/2018	16,240.00	10	8,661.12	270.66	8,931.78	7,308.22	1246-2
5151000138-2	FUENTE DE PODER PARA SERVIDOR	11/09/2018	5,776.80	33.3	5,775.80	-	5,775.80	1.00	1241-3
5671000187-3	MOTOBOMBA HONDA 3" MOD. WL30XM GCASH-1900458 SERVICIOS MUNICIPALES	11/10/2018	10,920.00	10	5,642.00	182.00	5,824.00	5,096.00	1246-7
5411000014-1	VEHICULO DODGE MODELO RAM 700 REGULAR CAB AÑO 2016 SERIE 9BD578453GB090814, COLOR BLANCO MOTOR HECHO EN BRASIL	19/10/2018	55,628.99	20	55,627.99	-	55,627.99	1.00	1244-1
5411000014-2	VEHICULO DODGE MODELO RAM 700 REGULAR CAB AÑO 2016, SERIE 9BD578458GB105369, COLOR BLANCO, MOTOR HECHO EN BRASIL	19/10/2018	55,628.99	20	55,627.99	-	55,627.99	1.00	1244-1
5411000014-3	VEHICULO DODGE MODELO RAM 700 REGULAR CAB AÑO 2016, SERIE 9BD578454GB093303, COLOR BLANCO, MOTOR HECHO EN BRASIL.	19/10/2018	55,628.99	20	55,627.99	-	55,627.99	1.00	1244-1
5411000014-4	VEHICULO DODGE MODELO RAM 700 REGULAR CAB AÑO 2016, SERIE 9BD578459GB104246, COLOR BLANCO, MOTOR HECHO EN BRASIL	19/10/2018	55,628.99	20	55,627.99	-	55,627.99	1.00	1244-1
5411000014-5	VEHICULO DODGE MODELO RAM 700 REGULAR CAB AÑO 2016. SERIE 9BD578458GB090808, COLOR BLANCO, MOTOR HECHO EN BRASIL	19/10/2018	55,628.99	20	55,627.99	-	55,627.99	1.00	1244-1
5411000014-6	VEHICULO DODGE MODELO RAM 700 REGULAR CAB AÑO 2016, SERIE 9BD578456GB093383, COLOR BLANCO, MOTOR HECHO EN BRASIL	19/10/2018	55,628.99	20	55,627.99	-	55,627.99	1.00	1244-1
5411000014-7	VEHICULO DODGE MODELO RAM 700 REGULAR CAB AÑO 2016, SERIE 9BD578458GB104450, COLOR BLANCO, MOTOR HECHO EN BRASIL	19/10/2018	55,628.99	20	55,627.99	-	55,627.99	1.00	1244-1
5191000189-1	REFRIGERADOR DAEWOOD 11 P LISO GRIS	31/10/2018	6,700.00	10	3,461.46	111.66	3,573.12	3,126.88	1241-9
5191000190-1	ANTECOMEDOR TIBER C/6 SILLAS TIBER CAFE	31/10/2018	5,700.00	10	2,945.00	95.00	3,040.00	2,660.00	1241-9
5151000136-5	MULTIFUNCIONAL D1520 LASER PARA LA DIRECCIÓN DE SEGURIDAD PÚBLICA	21/11/2018	9,802.00	33.3	9,801.00	-	9,801.00	1.00	1241-3
5231000060-1	NVR 8 MEGAPIXELES 4K 8 CNALES IP/8 PUERTOS POE+2 BAHIAS DE DISCO DURO PARA SEGURIDAD PÚBLICA	22/11/2018	15,776.00	33.3	15,775.00	-	15,775.00	1.00	1242-3

AMEALCO DE BONFIL

Del 01 de enero al 29 de febrero 2024

Número de Inventario	Descripción	Fecha Factura	Monto Original	% depreciacion	Depreciaciones anteriores a 2024	Depreciación 2024	Depreciación Acumulada en Balance	Valor en libros	Codigo
5231000063-1	Dron DJI PHANTOM 3 controller wifi de rango extendido	18/12/2018	11,600.00	33.3	11,599.00	-	11,599.00	1.00	1242-3
5411000002-17	AUTOMOVILES CHEVROLET AVEO 2019, MOTOR 4 CILINDROS , 1.5 LT. 107 HP, DIRECCIÓN ELECTRO ASISTIDA, TRASMISIÓN MANUAL, BOLSAS DE AIRE FRONTALES, AIRE ACONDICIONADO, RADIO AM/FM/AUX/BLUETOOTH, FRENOS ABS, ETC.	28/12/2018	167,226.00	20	167,225.00	-	167,225.00	1.00	1244-1
5411000002-18	AUTOMOVILES CHEVROLET TORNADO MODELO 2019, CABINA SENCILLA, MOTOR 4 CILINDROS, 105 HP, TRANSMISIÓN MANUAL, AIRE ACONDICIONADO, DIRECCIÓN HIDRÁULICA, FRENOS ABS, BOLSAS DE AIRE FORNTEALES, CAPACIDAD DE CARGA DE 734 KG, ETC.	26/12/2018	240,000.00	20	239,999.00	-	239,999.00	1.00	1244-1
5411000002-19	AUTOMOVILES CHEVROLET AVEO 2019, MOTOR 4 CILINDROS, 1.5 LT. 107 HP, DIRECCIÓN ELECTRO ASISTIDA, TRASMISIÓN MANUAL, BOLSAS DE AIRE FRONTALES, AIRE ACONDICIONADO, RAFIO AM/FM/AUX/BLUETOOTH, FRENOS ABS, ETC.	26/12/2018	167,226.00	20	167,225.00	-	167,225.00	1.00	1244-1
5411000002-20	AUTOMOVILES CHEVROLET AVEO MODELO 2019 MOTOR 4 CILINDROS, 1.5 LT. 107 HP, DIRECCIÓN ELECTRO ASISTIDA, TRANSMISIÓN MANUAL, BOLSAS DE AIRE FRONTOLES, AIRE ACONDICIONADO, RADIO AM/FM/AUX/BLUETOOTH, FRENOS ABS, ETC.	26/12/2018	167,226.00	20	167,225.00	-	167,225.00	1.00	1244-1
5411000002-21	AUTOMOVILES CHEVROLET TORNADO MODELO 2019, CABINA SENCILLA, MOTOR 4 CILINDROS, 105 HP, TRANSMISIÓN MANUAL, AIRE ACONDICIONADO, DIRECCIÓN HIDRÁULICA. FRENOS ABS, BOLSAS DE AIRE FRONTALES, CAPACIDAD DE CARGA 734 KG, ETC.	26/12/2018	240,000.00	20	239,999.00	-	239,999.00	1.00	1244-1
5151000029-12	EQUIPO MULTIFUNCIONES (SCANNER, COPIADORA, IMPRESORA,)	28/12/2018	85,500.00	33.3	85,499.00	-	85,499.00	1.00	1241-3
5651000104-80	RADIO MOVIL KENDWOOD COMANDANCIA	30/12/2018	6,960.00	10	3,480.00	116.00	3,596.00	3,364.00	1246-5
5651000104-81	RADIO MOVIL KENDWOOD COMANDANCIA	30/12/2018	6,960.00	10	3,480.00	116.00	3,596.00	3,364.00	1246-5
5651000104-82	RADIO MOVIL KENDWOOD COMANDANCIA	30/12/2018	6,960.00	10	3,480.00	116.00	3,596.00	3,364.00	1246-5
5651000104-83	RADIO MOVIL KENDWOOD COMANDANCIA	30/12/2018	6,960.00	10	3,480.00	116.00	3,596.00	3,364.00	1246-5
5151000044-72	IMPRESORA EPSON LX-350 MATRIZ NS:Q75Y201050 PARA EL AREA DE CAJAS/DIRECCIÓN DE FINANZAS	15/01/2019	9,181.46	33.3	9,180.46	-	9,180.46	1.00	1241-3
5151000136-6	MULTIFUNCIONAL D1520LASER MONO 35PPM CICLO MENSUAL PARA EL ÁREA DE CAJAS/DIRECCIÓN DE FINANZAS	15/01/2019	9,802.00	33.3	9,801.00	-	9,801.00	1.00	1241-3
5211000015-7	BOCINA BOSE S1 CON BASE4 Y MOCHILA PARA COORDINACIÓN DE EVENTOS	18/02/2019	23,988.80	33.3	23,987.80	-	23,987.80	1.00	1242-1

AMEALCO DE BONFIL

Del 01 de enero al 29 de febrero 2024

Número de Inventario	Descripción	Fecha Factura	Monto Original	% depreciacion	Depreciaciones anteriores a 2024	Depreciación 2024	Depreciación Acumulada en Balance	Valor en libros	Codigo
5211000015-8	BOCINA BOSE S1 CON BASE4 Y MOCHILA PARA COORDINACIÓN DE EVENTOS	18/02/2019	23,988.80	33.3	23,987.80	-	23,987.80	1.00	1242-1
5291000020-19	CARPA PROFESIONAL DE LONA (INCLUYE EQUIPO COMPLETO) LONA DE 15 X 20 MTS. PARA COORDINACIÓN DE EVENTOS	15/02/2019	46,400.00	20	44,853.14	1,545.86	46,399.00	1.00	1242-9
5291000020-20	CARPA PROFESIONAL DE LONA (INCLUYE EQUIPO COMPLETO) LONA DE 10 X 15 MTS.	15/02/2019	23,200.00	20	22,426.86	772.14	23,199.00	1.00	1242-9
5291000020-21	CARPA PROFESIONAL DE LONA (INCLUYE EQUIPO COMPLETO) LONA DE 10 X 15 MTS.	15/02/2019	23,200.00	20	22,426.86	772.14	23,199.00	1.00	1242-9
5151000135-2	ESCANER HP FLOW PERP 7500 CAMA TAMAÑO OFICIO PARA DIRECCIÓN DE FINANZAS	19/02/2019	23,535.99	33.3	23,534.99	-	23,534.99	1.00	1241-3
5151000112-2	RELOJ CHECADOR /TERMINAL DE RECONOCIMIENTO FACIAL CON LECTOR DE HUELLA	08/03/2019	9,164.00	33.3	9,163.00	-	9,163.00	1.00	1241-3
5231000060-2	NVR 8 MEGAPIXEL (4K) / 4 CANALES IP/4 PUERTOS PARA SISTEMA DE VIDEOVIGILANCIA EN CORRALÓN MUNICIPAL/SERVICIOS MUNICIPALES	27/03/2019	7,888.00	33.3	7,887.00	-	7,887.00	1.00	1242-3
5231000011-3	CÁMARA DE VIDEO DOMO IP PTZ 2 MEGAPIXEL/ 15X ZOOM / 100 MTS. IR	27/03/2019	12,180.00	33.3	12,179.00	-	12,179.00	1.00	1242-3
5111000010-3	CAJA FUERTE 70X45X45 CON PUERTA EXTRA EN CHAPA BANCARIA DE DOBLE LLAVE CON ROTARY	26/03/2019	13,920.00	10	6,612.00	232.00	6,844.00	7,076.00	1241-1
5671000187-4	MOTOBOMBA, BOMBA AUTOCEB 76 MM HONDA SERIE WACL-1002314 CON MOTOR SERIE GCAAH-4916773 PARA EL RELLENO SANITARIO/SERVICIOS MUNICIPALES	04/04/2019	12,760.00	10	5,954.48	212.66	6,167.14	6,592.86	1246-7
5671000189-1	TIMER DIGITAL MULTI-PROPOSITO, 2 CANALES PLC SIEMENS LOG08 PARA LA FUENTE SUPERIOR DEL JARDIN PRINCIPAL/SERVICIOS MUNICIPALES	16/04/2019	10,208.00	10	4,763.92	170.14	4,934.06	5,273.94	1246-7
5211000092-11	MICROFONO INALAMBRICO MARCA SHURE/COORDINACIÓN DE EVENTOS	16/05/2019	14,268.00	33.3	14,267.00	-	14,267.00	1.00	1242-1
5211000092-12	MICROFONO CUELLO DE GANSO MARCA SHURE/COORDINACIÓN DE EVENTOS	16/05/2019	9,858.84	33.3	9,857.84	-	9,857.84	1.00	1242-1
5231000058-33	CAMARA FOTOGRAFICA MARCA CANON REBEL 5T C/ESTUCHE/COMUNICACIÓN SOCIAL	16/05/2019	11,820.40	33.3	11,819.40	-	11,819.40	1.00	1242-3
5231000058-34	CAMARA FOTOGRAFICA MARCA NIKON D3200/COMUNICACIÓN SOCIAL	16/05/2019	12,526.84	33.3	12,525.84	-	12,525.84	1.00	1242-3
5211000102-1	PATALLA LED	18/06/2019	1.00	33.33	-	-	-	1.00	1242-1
5211000102-2	PATALLA LED	18/06/2019	1.00	33.33	-	-	-	1.00	1242-1
5491000013-1	MOTOCICLETA	18/06/2019	1.00	20	-	-	-	1.00	1244-9
5151000010-1	CONTROLADOR DE ACCESO A INTERNET P/100 USUARIOS/DIRECCIÓN DE TURISMO	03/07/2019	19,867.32	33.3	19,866.32	-	19,866.32	1.00	1241-3

AMEALCO DE BONFIL

Del 01 de enero al 29 de febrero 2024

Número de Inventario	Descripción	Fecha Factura	Monto Original	% depreciacion	Depreciaciones anteriores a 2024	Depreciación 2024	Depreciación Acumulada en Balance	Valor en libros	Codigo
5671000171-9	DESBROZADORA A GASOLINA 30CC 1.8 HP PARA MANTENIMINETO DE UNIDADES DEPORTIVAS/DEPORTE	05/08/2019	9,240.50	10	4,004.00	154.00	4,158.00	5,082.50	1246-7
5631000090-1	REVOLVEDORAS PARA MEZCLA DE CONCRETO MARCA HUSKY 1 SACO 13HP/SERVICIOS MUNICIPALES	05/08/2019	28,346.02	10	12,283.44	472.44	12,755.88	15,590.14	1246-3
5671000171-10	DESBROZADORA A GASOLINA 30 CC 1.8 HP	12/08/2019	9,240.50	10	4,004.00	154.00	4,158.00	5,082.50	1246-7
5151000128-191	COMPUTADORA DESKTOP HP/DIRECCIÓN DE FINANZAS	27/08/2019	27,133.56	33.3	27,132.56	-	27,132.56	1.00	1241-3
5151000079-1	PROCESADOR DE COMPUTADORA (CPU) DESKTOP HP/DIRECCIÓN DE ADMINISTRACIÓN	27/08/2019	21,435.64	33.3	21,434.64	-	21,434.64	1.00	1241-3
5111000050-1	MESA DE JUNTAS DE MADERA (DE 7.20 X 1.50 X 0.75, PZA)	07/10/2019	40,757.76	10	16,982.50	679.30	17,661.80	23,095.96	1241-1
5651000070-1	EQUIPO DE RADIOCOMUNICACIÓN (SISTEMA DE REPETIDOR) MARCA HYTERA RD-986 / DIRECCIÓN DE SEGURIDAD PÚBLICA	08/11/2019	42,249.11	10	17,251.92	704.16	17,956.08	24,293.03	1246-5
5411000014-8	VEHICULO MARCA RAM 4000 CHASIS CABINA P NUMERO DE SERIE 3C7WRAHT2KG568949 MODELO 2019, COLOR BLANCO, MOTOR HECHO EN MÉXICO 2 PUERTAS 3 PASAJEROS, MOTOR 5.7L V8, TRANSMISIÓN MANUAL 5 VEL.	11/12/2019	741,900.01	20	593,520.00	24,730.00	618,250.00	123,650.01	1244-1
5411000014-9	VEHICULO MARCA RAM 4000 CHASIS CABINA P NUMERO DE SERIE 3C7WRAHT8KG646909 MODELO 2019 COLOR BLANCO, MOTOR HECHO EN MÉXICO 2 PUERTAS3 PASAJEROS, MOTOR 5.7L V8 TRANSMISIÓN MANUAL 5 VEL.	11/12/2019	891,989.99	20	713,592.00	29,733.00	743,325.00	148,664.99	1244-1
5111000086-1216	SILLA (OPERATIVA USO RUDO CON ASIENTO Y RESPALDO EN POLIPROPILENO CON ASIENTO Y RESPALDO TAPOZADO EN TELA COLOR: NEGRO MODELO: RS-460, PZA)	02/12/2019	2,879.12	10	1,151.52	47.98	1,199.50	1,679.62	1241-1
5111000086-1217	SILLA (OPERATIVA USO RUDO CON ASIENTO Y RESPALDO EN POLIPROPILENO CON ASIENTO Y RESPALDO TAPOZADO EN TELA COLOR: NEGRO MODELO: RS-460, PZA)	02/12/2019	2,879.12	10	1,151.52	47.98	1,199.50	1,679.62	1241-1
5111000086-1218	SILLA (OPERATIVA USO RUDO CON ASIENTO Y RESPALDO EN POLIPROPILENO CON ASIENTO Y RESPALDO TAPOZADO EN TELA COLOR: NEGRO MODELO: RS-460, PZA)	02/12/2019	2,879.12	10	1,151.52	47.98	1,199.50	1,679.62	1241-1
5111000086-1219	SILLA (OPERATIVA USO RUDO CON ASIENTO Y RESPALDO EN POLIPROPILENO CON ASIENTO Y RESPALDO TAPOZADO EN TELA COLOR: NEGRO MODELO: RS-460, PZA)	02/12/2019	2,879.12	10	1,151.52	47.98	1,199.50	1,679.62	1241-1
5111000086-1220	SILLA (OPERATIVA USO RUDO CON ASIENTO Y RESPALDO EN POLIPROPILENO CON ASIENTO Y RESPALDO TAPOZADO EN TELA COLOR: NEGRO MODELO: RS-460, PZA)	02/12/2019	2,879.12	10	1,151.52	47.98	1,199.50	1,679.62	1241-1

AMEALCO DE BONFIL

Del 01 de enero al 29 de febrero 2024

Número de Inventario	Descripción	Fecha Factura	Monto Original	% depreciacion	Depreciaciones anteriores a 2024	Depreciación 2024	Depreciación Acumulada en Balance	Valor en libros	Codigo
5111000086-1221	SILLA (OPERATIVA USO RUDO CON ASIENTO Y RESPALDO EN POLIPROPILENO CON ASIENTO Y RESPALDO TAPOZADO EN TELA COLOR: NEGRO MODELO: RS-460, PZA)	02/12/2019	2,879.12	10	1,151.52	47.98	1,199.50	1,679.62	1241-1
5111000086-1222	SILLA (OPERATIVA USO RUDO CON ASIENTO Y RESPALDO EN POLIPROPILENO CON ASIENTO Y RESPALDO TAPOZADO EN TELA COLOR: NEGRO MODELO: RS-460, PZA)	02/12/2019	2,879.12	10	1,151.52	47.98	1,199.50	1,679.62	1241-1
5111000033-1	GABINETE PARA ARCHIVO (UNIVERSAL METALICO MEDIDAS DE 90X45X1.80 FABRICADO EN LAMINA ROLADA EN FRIO CAL. 22 COLOR: ARENA: MARCA: LA PIEDAD MODELO: GM-9145, PZA)	02/12/2019	5,998.36	10	2,399.52	99.98	2,499.50	3,498.86	1241-1
5111000033-2	GABINETE PARA ARCHIVO (UNIVERSAL METALICO MEDIDAS DE 90X45X1.80 FABRICADO EN LAMINA ROLADA EN FRIO CAL. 22 COLOR: ARENA: MARCA: LA PIEDAD MODELO: GM-9145, PZA)	02/12/2019	5,998.36	10	2,399.52	99.98	2,499.50	3,498.86	1241-1
5111000033-3	GABINETE PARA ARCHIVO (UNIVERSAL METALICO MEDIDAS DE 90X45X1.80 FABRICADO EN LAMINA ROLADA EN FRIO CAL. 22 COLOR: ARENA: MARCA: LA PIEDAD MODELO: GM-9145, PZA)	02/12/2019	5,998.36	10	2,399.52	99.98	2,499.50	3,498.86	1241-1
5111000033-4	GABINETE PARA ARCHIVO (UNIVERSAL METALICO MEDIDAS DE 90X45X1.80 FABRICADO EN LAMINA ROLADA EN FRIO CAL. 22 COLOR: ARENA: MARCA: LA PIEDAD MODELO: GM-9145, PZA)	02/12/2019	5,998.36	10	2,399.52	99.98	2,499.50	3,498.86	1241-1
5111000033-5	GABINETE PARA ARCHIVO (UNIVERSAL METALICO MEDIDAS DE 90X45X1.80 FABRICADO EN LAMINA ROLADA EN FRIO CAL. 22 COLOR: ARENA: MARCA: LA PIEDAD MODELO: GM-9145, PZA)	02/12/2019	5,998.36	10	2,399.52	99.98	2,499.50	3,498.86	1241-1
5111000033-6	GABINETE PARA ARCHIVO (UNIVERSAL METALICO MEDIDAS DE 90X45X1.80 FABRICADO EN LAMINA ROLADA EN FRIO CAL. 22 COLOR: ARENA: MARCA: LA PIEDAD MODELO: GM-9145, PZA)	02/12/2019	5,998.36	10	2,399.52	99.98	2,499.50	3,498.86	1241-1
5111000086-1223	SILLA (OPERATIVA USO RUDO CON BRAZOS CON ASIENTO Y RESPALDO TAPIZADOEN TELA COLOR NEGRO MODELO: RS-460 MARCA: REQUIEZ, PZA)	02/12/2019	3,789.72	10	1,515.84	63.16	1,579.00	2,210.72	1241-1
5111000086-1224	SILLA (OPERATIVA USO RUDO CON BRAZOS CON ASIENTO Y RESPALDO TAPIZADOEN TELA COLOR NEGRO MODELO: RS-460 MARCA: REQUIEZ, PZA)	02/12/2019	3,789.72	10	1,515.84	63.16	1,579.00	2,210.72	1241-1
5111000086-1225	SILLA (OPERATIVA USO RUDO CON BRAZOS CON ASIENTO Y RESPALDO TAPIZADOEN TELA COLOR NEGRO MODELO: RS-460 MARCA: REQUIEZ, PZA)	02/12/2019	3,789.72	10	1,515.84	63.16	1,579.00	2,210.72	1241-1

AMEALCO DE BONFIL

Del 01 de enero al 29 de febrero 2024

Número de Inventario	Descripción	Fecha Factura	Monto Original	% depreciacion	Depreciaciones anteriores a 2024	Depreciación 2024	Depreciación Acumulada en Balance	Valor en libros	Codigo
5111000086-1226	SILLA (OPERATIVA USO RUDO CON BRAZOS CON ASIENTO Y RESPALDO TAPIZADOEN TELA COLOR NEGRO MODELO: RS-460 MARCA: REQUIEZ, PZA)	02/12/2019	3,789.72	10	1,515.84	63.16	1,579.00	2,210.72	1241-1
5111000086-1227	SILLA (OPERATIVA USO RUDO CON BRAZOS CON ASIENTO Y RESPALDO TAPIZADOEN TELA COLOR NEGRO MODELO: RS-460 MARCA: REQUIEZ, PZA)	02/12/2019	3,789.72	10	1,515.84	63.16	1,579.00	2,210.72	1241-1
5111000086-1228	SILLA (OPERATIVA USO RUDO CON BRAZOS CON ASIENTO Y RESPALDO TAPIZADOEN TELA COLOR NEGRO MODELO: RS-460 MARCA: REQUIEZ, PZA)	02/12/2019	3,789.72	10	1,515.84	63.16	1,579.00	2,210.72	1241-1
5111000086-1229	SILLA (OPERATIVA USO RUDO CON BRAZOS CON ASIENTO Y RESPALDO TAPIZADOEN TELA COLOR NEGRO MODELO: RS-460 MARCA: REQUIEZ, PZA)	02/12/2019	3,789.72	10	1,515.84	63.16	1,579.00	2,210.72	1241-1
5111000086-1230	SILLA (OPERATIVA USO RUDO CON BRAZOS CON ASIENTO Y RESPALDO TAPIZADOEN TELA COLOR NEGRO MODELO: RS-460 MARCA: REQUIEZ, PZA)	02/12/2019	3,789.72	10	1,515.84	63.16	1,579.00	2,210.72	1241-1
5111000086-1231	SILLA (OPERATIVA USO RUDO CON BRAZOS CON ASIENTO Y RESPALDO TAPIZADOEN TELA COLOR NEGRO MODELO: RS-460 MARCA: REQUIEZ, PZA)	02/12/2019	3,789.72	10	1,515.84	63.16	1,579.00	2,210.72	1241-1
5111000086-1232	SILLA (OPERATIVA USO RUDO CON BRAZOS CON ASIENTO Y RESPALDO TAPIZADOEN TELA COLOR NEGRO MODELO: RS-460 MARCA: REQUIEZ, PZA)	02/12/2019	3,789.72	10	1,515.84	63.16	1,579.00	2,210.72	1241-1
5111000086-1233	SILLA (OPERATIVA USO RUDO CON BRAZOS CON ASIENTO Y RESPALDO TAPIZADOEN TELA COLOR NEGRO MODELO: RS-460 MARCA: REQUIEZ, PZA)	02/12/2019	3,789.72	10	1,515.84	63.16	1,579.00	2,210.72	1241-1
5111000086-1234	SILLA (OPERATIVA USO RUDO CON BRAZOS CON ASIENTO Y RESPALDO TAPIZADOEN TELA COLOR NEGRO MODELO: RS-460 MARCA: REQUIEZ, PZA)	02/12/2019	3,789.72	10	1,515.84	63.16	1,579.00	2,210.72	1241-1
5111000100-1	PEDESTAL MOVIL (DE 40X50X65 FABRICADO EN MELAMINA DE 16 MM MODELO: AM/316-15 MARCA: EAO, PZA)	02/12/2019	2,865.20	10	1,146.24	47.76	1,194.00	1,671.20	1241-1
5111000100-2	PEDESTAL MOVIL (DE 40X50X65 FABRICADO EN MELAMINA DE 16 MM MODELO: AM/316-15 MARCA: EAO, PZA)	02/12/2019	2,865.20	10	1,146.24	47.76	1,194.00	1,671.20	1241-1
5111000100-3	PEDESTAL MOVIL (DE 40X50X65 FABRICADO EN MELAMINA DE 16 MM MODELO: AM/316-15 MARCA: EAO, PZA)	02/12/2019	2,865.20	10	1,146.24	47.76	1,194.00	1,671.20	1241-1
5111000100-4	PEDESTAL MOVIL (DE 40X50X65 FABRICADO EN MELAMINA DE 16 MM MODELO: AM/316-15 MARCA: EAO, PZA)	02/12/2019	2,865.20	10	1,146.24	47.76	1,194.00	1,671.20	1241-1
5111000100-5	PEDESTAL MOVIL (DE 40X50X65 FABRICADO EN MELAMINA DE 16 MM MODELO: AM/316-15 MARCA: EAO, PZA)	02/12/2019	2,865.20	10	1,146.24	47.76	1,194.00	1,671.20	1241-1

AMEALCO DE BONFIL

Del 01 de enero al 29 de febrero 2024

Número de Inventario	Descripción	Fecha Factura	Monto Original	% depreciacion	Depreciaciones anteriores a 2024	Depreciación 2024	Depreciación Acumulada en Balance	Valor en libros	Codigo
5111000100-6	PEDESTAL MOVIL (DE 40X50X65 FABRICADO EN MELAMINA DE 16 MM MODELO: AM/316-15 MARCA: EAO, PZA)	02/12/2019	2,865.20	10	1,146.24	47.76	1,194.00	1,671.20	1241-1
5111000100-7	PEDESTAL MOVIL (DE 40X50X65 FABRICADO EN MELAMINA DE 16 MM MODELO: AM/316-15 MARCA: EAO, PZA)	02/12/2019	2,865.20	10	1,146.24	47.76	1,194.00	1,671.20	1241-1
5111000100-8	PEDESTAL MOVIL (DE 40X50X65 FABRICADO EN MELAMINA DE 16 MM MODELO: AM/316-15 MARCA: EAO, PZA)	02/12/2019	2,865.20	10	1,146.24	47.76	1,194.00	1,671.20	1241-1
5111000100-9	PEDESTAL MOVIL (DE 40X50X65 FABRICADO EN MELAMINA DE 16 MM MODELO: AM/316-15 MARCA: EAO, PZA)	02/12/2019	2,865.20	10	1,146.24	47.76	1,194.00	1,671.20	1241-1
5111000054-1	MESA DE TRABAJO DE MADERA (RECTA MEDIDAS DE 1.20X60X75 FABRICADO EN MELAMINA DE 28/16 MM MODELO: MTI/252-15 MARCA:EAO, PZA)	02/12/2019	2,749.20	10	1,099.68	45.82	1,145.50	1,603.70	1241-1
5111000054-2	MESA DE TRABAJO DE MADERA (RECTA MEDIDAS DE 1.20X60X75 FABRICADO EN MELAMINA DE 28/16 MM MODELO: MTI/252-15 MARCA:EAO, PZA)	02/12/2019	2,749.20	10	1,099.68	45.82	1,145.50	1,603.70	1241-1
5111000054-3	MESA DE TRABAJO DE MADERA (RECTA MEDIDAS DE 1.20X60X75 FABRICADO EN MELAMINA DE 28/16 MM MODELO: MTI/252-15 MARCA:EAO, PZA)	02/12/2019	2,749.20	10	1,099.68	45.82	1,145.50	1,603.70	1241-1
5111000054-4	MESA DE TRABAJO DE MADERA (RECTA MEDIDAS DE 1.20X60X75 FABRICADO EN MELAMINA DE 28/16 MM MODELO: MTI/252-15 MARCA:EAO, PZA)	02/12/2019	2,749.20	10	1,099.68	45.82	1,145.50	1,603.70	1241-1
5111000054-5	MESA DE TRABAJO DE MADERA (RECTA MEDIDAS DE 1.20X60X75 FABRICADO EN MELAMINA DE 28/16 MM MODELO: MTI/252-15 MARCA:EAO, PZA)	02/12/2019	2,749.20	10	1,099.68	45.82	1,145.50	1,603.70	1241-1
5111000054-6	MESA DE TRABAJO DE MADERA (RECTA MEDIDAS DE 1.20X60X75 FABRICADO EN MELAMINA DE 28/16 MM MODELO: MTI/252-15 MARCA:EAO, PZA)	02/12/2019	2,749.20	10	1,099.68	45.82	1,145.50	1,603.70	1241-1
5111000054-7	MESA DE TRABAJO DE MADERA (RECTA MEDIDAS DE 1.20X60X75 FABRICADO EN MELAMINA DE 28/16 MM MODELO: MTI/252-15 MARCA:EAO, PZA)	02/12/2019	2,749.20	10	1,099.68	45.82	1,145.50	1,603.70	1241-1
5111000054-8	MESA DE TRABAJO DE MADERA (RECTA MEDIDAS DE 1.20X60X75 FABRICADO EN MELAMINA DE 28/16 MM MODELO: MTI/252-15 MARCA:EAO, PZA)	02/12/2019	2,749.20	10	1,099.68	45.82	1,145.50	1,603.70	1241-1
5111000054-9	MESA DE TRABAJO DE MADERA (RECTA MEDIDAS DE 1.20X60X75 FABRICADO EN MELAMINA DE 28/16 MM MODELO: MTI/252-15 MARCA:EAO, PZA)	02/12/2019	2,749.20	10	1,099.68	45.82	1,145.50	1,603.70	1241-1

AMEALCO DE BONFIL

Del 01 de enero al 29 de febrero 2024

Número de Inventario	Descripción	Fecha Factura	Monto Original	% depreciacion	Depreciaciones anteriores a 2024	Depreciación 2024	Depreciación Acumulada en Balance	Valor en libros	Codigo
5111000002-1	ARCHIVERO DE METAL (COMBINADO MEDIDAS DE 91.4X50.2X204.7 FABRICADO EN LAMINA CAL. 20 COLOR: NEGRO MODELO:A-9154 MARCA: LA PIEDAD, PZA)	02/12/2019	14,642.68	10	5,856.96	244.04	6,101.00	8,541.68	1241-1
5111000002-2	ARCHIVERO DE METAL (COMBINADO MEDIDAS DE 91.4X50.2X204.7 FABRICADO EN LAMINA CAL. 20 COLOR: NEGRO MODELO:A-9154 MARCA: LA PIEDAD, PZA)	02/12/2019	14,642.68	10	5,856.96	244.04	6,101.00	8,541.68	1241-1
5411000002-26	VEHÍCULO MARCA NISSAN VERSION V DRIVE 4, SERIE 3N1CN7ADXLK392915 MODELO 2019 CVE VEHICULAR 0047002 COLOR BLANCO NUMERO DE MOTOR HR16385877U TRANSMISION STANDAR/SEGURIDAD PUBLICA MUNICIPAL	27/12/2019	195,000.00	20	156,000.00	6,500.00	162,500.00	32,500.00	1244-1
5691000302-3	MAQUINA CONTROL DE ACCESO, TORNIQUETE DE CUERPO COMPLETO BIDIRECCION MODELO SENIOR (ACERO INOXIDABLE "304)/ CERRO DE LOS GALLOS	27/12/2019	108,149.73	10	43,260.00	1,802.50	45,062.50	63,087.23	1246-9
5111000050-2	MESA DE JUNTAS DE MADERA (DE CONSEJO TEMPO CHAPA DE MADERA, PZA)	23/12/2019	167,105.57	10	66,842.40	2,785.10	69,627.50	97,478.07	1241-1
5111000088-1	SILLÓN (DE DISEÑO CON SOPORTES LATERALES EN ASIENTO Y RESPALDO, PZA)	23/12/2019	6,750.04	10	2,700.00	112.50	2,812.50	3,937.54	1241-1
5111000088-2	SILLÓN (DE DISEÑO CON SOPORTES LATERALES EN ASIENTO Y RESPALDO, PZA)	23/12/2019	6,750.04	10	2,700.00	112.50	2,812.50	3,937.54	1241-1
5111000088-3	SILLÓN (DE DISEÑO CON SOPORTES LATERALES EN ASIENTO Y RESPALDO, PZA)	23/12/2019	6,750.04	10	2,700.00	112.50	2,812.50	3,937.54	1241-1
5111000088-4	SILLÓN (DE DISEÑO CON SOPORTES LATERALES EN ASIENTO Y RESPALDO, PZA)	23/12/2019	6,750.04	10	2,700.00	112.50	2,812.50	3,937.54	1241-1
5111000088-5	SILLÓN (DE DISEÑO CON SOPORTES LATERALES EN ASIENTO Y RESPALDO, PZA)	23/12/2019	6,750.04	10	2,700.00	112.50	2,812.50	3,937.54	1241-1
5111000088-6	SILLÓN (DE DISEÑO CON SOPORTES LATERALES EN ASIENTO Y RESPALDO, PZA)	23/12/2019	6,750.04	10	2,700.00	112.50	2,812.50	3,937.54	1241-1
5111000088-7	SILLÓN (DE DISEÑO CON SOPORTES LATERALES EN ASIENTO Y RESPALDO, PZA)	23/12/2019	6,750.04	10	2,700.00	112.50	2,812.50	3,937.54	1241-1
5111000088-8	SILLÓN (DE DISEÑO CON SOPORTES LATERALES EN ASIENTO Y RESPALDO, PZA)	23/12/2019	6,750.04	10	2,700.00	112.50	2,812.50	3,937.54	1241-1
5111000088-9	SILLÓN (DE DISEÑO CON SOPORTES LATERALES EN ASIENTO Y RESPALDO, PZA)	23/12/2019	6,750.04	10	2,700.00	112.50	2,812.50	3,937.54	1241-1
5111000088-10	SILLÓN (DE DISEÑO CON SOPORTES LATERALES EN ASIENTO Y RESPALDO, PZA)	23/12/2019	6,750.04	10	2,700.00	112.50	2,812.50	3,937.54	1241-1
5111000088-11	SILLÓN (DE DISEÑO CON SOPORTES LATERALES EN ASIENTO Y RESPALDO, PZA)	23/12/2019	6,750.04	10	2,700.00	112.50	2,812.50	3,937.54	1241-1
5111000088-12	SILLÓN (DE DISEÑO CON SOPORTES LATERALES EN ASIENTO Y RESPALDO, PZA)	23/12/2019	6,750.04	10	2,700.00	112.50	2,812.50	3,937.54	1241-1
5111000088-13	SILLÓN (DE DISEÑO CON SOPORTES LATERALES EN ASIENTO Y RESPALDO, PZA)	23/12/2019	6,750.04	10	2,700.00	112.50	2,812.50	3,937.54	1241-1
5111000088-14	SILLÓN (DE DISEÑO CON SOPORTES LATERALES EN ASIENTO Y RESPALDO, PZA)	23/12/2019	6,750.04	10	2,700.00	112.50	2,812.50	3,937.54	1241-1

AMEALCO DE BONFIL

Del 01 de enero al 29 de febrero 2024

Número de Inventario	Descripción	Fecha Factura	Monto Original	% depreciacion	Depreciaciones anteriores a 2024	Depreciación 2024	Depreciación Acumulada en Balance	Valor en libros	Codigo
5111000088-15	SILLÓN (DE DISEÑO CON SOPORTES LATERALES EN ASIENTO Y RESPALDO, PZA)	23/12/2019	6,750.04	10	2,700.00	112.50	2,812.50	3,937.54	1241-1
5111000088-16	SILLÓN (DE DISEÑO CON SOPORTES LATERALES EN ASIENTO Y RESPALDO, PZA)	23/12/2019	6,750.04	10	2,700.00	112.50	2,812.50	3,937.54	1241-1
5111000088-17	SILLÓN (DE DISEÑO CON SOPORTES LATERALES EN ASIENTO Y RESPALDO, PZA)	23/12/2019	6,750.04	10	2,700.00	112.50	2,812.50	3,937.54	1241-1
5111000088-18	SILLÓN (DE DISEÑO CON SOPORTES LATERALES EN ASIENTO Y RESPALDO, PZA)	23/12/2019	6,750.04	10	2,700.00	112.50	2,812.50	3,937.54	1241-1
5111000012-1	BUTACA (SUMINISTRO MODELO ENEERGY MMARCA EZCARAY INTERNACIONAL, PZA)	30/12/2019	4,178.28	10	1,671.36	69.64	1,741.00	2,437.28	1241-1
5111000012-2	BUTACA (SUMINISTRO MODELO ENEERGY MMARCA EZCARAY INTERNACIONAL, PZA)	30/12/2019	4,178.81	10	1,671.36	69.64	1,741.00	2,437.81	1241-1
5111000012-3	BUTACA (SUMINISTRO MODELO ENEERGY MMARCA EZCARAY INTERNACIONAL, PZA)	30/12/2019	4,178.81	10	1,671.36	69.64	1,741.00	2,437.81	1241-1
5111000012-4	BUTACA (SUMINISTRO MODELO ENEERGY MMARCA EZCARAY INTERNACIONAL, PZA)	30/12/2019	4,178.81	10	1,671.36	69.64	1,741.00	2,437.81	1241-1
5111000012-5	BUTACA (SUMINISTRO MODELO ENEERGY MMARCA EZCARAY INTERNACIONAL, PZA)	30/12/2019	4,178.81	10	1,671.36	69.64	1,741.00	2,437.81	1241-1
5111000012-6	BUTACA (SUMINISTRO MODELO ENEERGY MMARCA EZCARAY INTERNACIONAL, PZA)	30/12/2019	4,178.81	10	1,671.36	69.64	1,741.00	2,437.81	1241-1
5111000012-7	BUTACA (SUMINISTRO MODELO ENEERGY MMARCA EZCARAY INTERNACIONAL, PZA)	30/12/2019	4,178.81	10	1,671.36	69.64	1,741.00	2,437.81	1241-1
5111000012-8	BUTACA (SUMINISTRO MODELO ENEERGY MMARCA EZCARAY INTERNACIONAL, PZA)	30/12/2019	4,178.81	10	1,671.36	69.64	1,741.00	2,437.81	1241-1
5111000012-9	BUTACA (SUMINISTRO MODELO ENEERGY MMARCA EZCARAY INTERNACIONAL, PZA)	30/12/2019	4,178.81	10	1,671.36	69.64	1,741.00	2,437.81	1241-1
5111000012-10	BUTACA (SUMINISTRO MODELO ENEERGY MMARCA EZCARAY INTERNACIONAL, PZA)	30/12/2019	4,178.81	10	1,671.36	69.64	1,741.00	2,437.81	1241-1
5111000012-11	BUTACA (SUMINISTRO MODELO ENEERGY MMARCA EZCARAY INTERNACIONAL, PZA)	30/12/2019	4,178.81	10	1,671.36	69.64	1,741.00	2,437.81	1241-1
5111000012-12	BUTACA (SUMINISTRO MODELO ENEERGY MMARCA EZCARAY INTERNACIONAL, PZA)	30/12/2019	4,178.81	10	1,671.36	69.64	1,741.00	2,437.81	1241-1
5111000012-13	BUTACA (SUMINISTRO MODELO ENEERGY MMARCA EZCARAY INTERNACIONAL, PZA)	30/12/2019	4,178.81	10	1,671.36	69.64	1,741.00	2,437.81	1241-1
5111000012-14	BUTACA (SUMINISTRO MODELO ENEERGY MMARCA EZCARAY INTERNACIONAL, PZA)	30/12/2019	4,178.81	10	1,671.36	69.64	1,741.00	2,437.81	1241-1
5111000012-15	BUTACA (SUMINISTRO MODELO ENEERGY MMARCA EZCARAY INTERNACIONAL, PZA)	30/12/2019	4,178.81	10	1,671.36	69.64	1,741.00	2,437.81	1241-1
5111000012-16	BUTACA (SUMINISTRO MODELO ENEERGY MMARCA EZCARAY INTERNACIONAL, PZA)	30/12/2019	4,178.81	10	1,671.36	69.64	1,741.00	2,437.81	1241-1
5111000012-17	BUTACA (SUMINISTRO MODELO ENEERGY MMARCA EZCARAY INTERNACIONAL, PZA)	30/12/2019	4,178.81	10	1,671.36	69.64	1,741.00	2,437.81	1241-1
5111000012-18	BUTACA (SUMINISTRO MODELO ENEERGY MMARCA EZCARAY INTERNACIONAL, PZA)	30/12/2019	4,178.81	10	1,671.36	69.64	1,741.00	2,437.81	1241-1
5111000012-19	BUTACA (SUMINISTRO MODELO ENEERGY MMARCA EZCARAY INTERNACIONAL, PZA)	30/12/2019	4,178.81	10	1,671.36	69.64	1,741.00	2,437.81	1241-1

AMEALCO DE BONFIL

Del 01 de enero al 29 de febrero 2024

Número de Inventario	Descripción	Fecha Factura	Monto Original	% depreciacion	Depreciaciones anteriores a 2024	Depreciación 2024	Depreciación Acumulada en Balance	Valor en libros	Codigo
5111000012-20	BUTACA (SUMINISTRO MODELO ENEERGY MMARCA EZCARAY INTERNACIONAL, PZA)	30/12/2019	4,178.81	10	1,671.36	69.64	1,741.00	2,437.81	1241-1
5111000012-21	BUTACA (SUMINISTRO MODELO ENEERGY MMARCA EZCARAY INTERNACIONAL, PZA)	30/12/2019	4,178.81	10	1,671.36	69.64	1,741.00	2,437.81	1241-1
5111000012-22	BUTACA (SUMINISTRO MODELO ENEERGY MMARCA EZCARAY INTERNACIONAL, PZA)	30/12/2019	4,178.81	10	1,671.36	69.64	1,741.00	2,437.81	1241-1
5111000012-23	BUTACA (SUMINISTRO MODELO ENEERGY MMARCA EZCARAY INTERNACIONAL, PZA)	30/12/2019	4,178.81	10	1,671.36	69.64	1,741.00	2,437.81	1241-1
5111000012-24	BUTACA (SUMINISTRO MODELO ENEERGY MMARCA EZCARAY INTERNACIONAL, PZA)	30/12/2019	4,178.81	10	1,671.36	69.64	1,741.00	2,437.81	1241-1
5111000012-25	BUTACA (SUMINISTRO MODELO ENEERGY MMARCA EZCARAY INTERNACIONAL, PZA)	30/12/2019	4,178.81	10	1,671.36	69.64	1,741.00	2,437.81	1241-1
5111000012-26	BUTACA (SUMINISTRO MODELO ENEERGY MMARCA EZCARAY INTERNACIONAL, PZA)	30/12/2019	4,178.81	10	1,671.36	69.64	1,741.00	2,437.81	1241-1
5111000012-27	BUTACA (SUMINISTRO MODELO ENEERGY MMARCA EZCARAY INTERNACIONAL, PZA)	30/12/2019	4,178.81	10	1,671.36	69.64	1,741.00	2,437.81	1241-1
5111000012-28	BUTACA (SUMINISTRO MODELO ENEERGY MMARCA EZCARAY INTERNACIONAL, PZA)	30/12/2019	4,178.81	10	1,671.36	69.64	1,741.00	2,437.81	1241-1
5111000012-29	BUTACA (SUMINISTRO MODELO ENEERGY MMARCA EZCARAY INTERNACIONAL, PZA)	30/12/2019	4,178.81	10	1,671.36	69.64	1,741.00	2,437.81	1241-1
5111000012-30	BUTACA (SUMINISTRO MODELO ENEERGY MMARCA EZCARAY INTERNACIONAL, PZA)	30/12/2019	4,178.81	10	1,671.36	69.64	1,741.00	2,437.81	1241-1
5111000012-31	BUTACA (SUMINISTRO MODELO ENEERGY MMARCA EZCARAY INTERNACIONAL, PZA)	30/12/2019	4,178.81	10	1,671.36	69.64	1,741.00	2,437.81	1241-1
5111000012-32	BUTACA (SUMINISTRO MODELO ENEERGY MMARCA EZCARAY INTERNACIONAL, PZA)	30/12/2019	4,178.81	10	1,671.36	69.64	1,741.00	2,437.81	1241-1
5111000012-33	BUTACA (SUMINISTRO MODELO ENEERGY MMARCA EZCARAY INTERNACIONAL, PZA)	30/12/2019	4,178.81	10	1,671.36	69.64	1,741.00	2,437.81	1241-1
5111000012-34	BUTACA (SUMINISTRO MODELO ENEERGY MMARCA EZCARAY INTERNACIONAL, PZA)	30/12/2019	4,178.81	10	1,671.36	69.64	1,741.00	2,437.81	1241-1
5111000012-35	BUTACA (SUMINISTRO MODELO ENEERGY MMARCA EZCARAY INTERNACIONAL, PZA)	30/12/2019	4,178.81	10	1,671.36	69.64	1,741.00	2,437.81	1241-1
5111000012-36	BUTACA (SUMINISTRO MODELO ENEERGY MMARCA EZCARAY INTERNACIONAL, PZA)	30/12/2019	4,178.81	10	1,671.36	69.64	1,741.00	2,437.81	1241-1
5111000012-37	BUTACA (SUMINISTRO MODELO ENEERGY MMARCA EZCARAY INTERNACIONAL, PZA)	30/12/2019	4,178.81	10	1,671.36	69.64	1,741.00	2,437.81	1241-1
5111000012-38	BUTACA (SUMINISTRO MODELO ENEERGY MMARCA EZCARAY INTERNACIONAL, PZA)	30/12/2019	4,178.81	10	1,671.36	69.64	1,741.00	2,437.81	1241-1
5111000012-39	BUTACA (SUMINISTRO MODELO ENEERGY MMARCA EZCARAY INTERNACIONAL, PZA)	30/12/2019	4,178.81	10	1,671.36	69.64	1,741.00	2,437.81	1241-1
5111000012-40	BUTACA (SUMINISTRO MODELO ENEERGY MMARCA EZCARAY INTERNACIONAL, PZA)	30/12/2019	4,178.81	10	1,671.36	69.64	1,741.00	2,437.81	1241-1
5111000012-41	BUTACA (SUMINISTRO MODELO ENEERGY MMARCA EZCARAY INTERNACIONAL, PZA)	30/12/2019	4,178.81	10	1,671.36	69.64	1,741.00	2,437.81	1241-1
5111000012-42	BUTACA (SUMINISTRO MODELO ENEERGY MMARCA EZCARAY INTERNACIONAL, PZA)	30/12/2019	4,178.81	10	1,671.36	69.64	1,741.00	2,437.81	1241-1

AMEALCO DE BONFIL

Del 01 de enero al 29 de febrero 2024

Número de Inventario	Descripción	Fecha Factura	Monto Original	% depreciacion	Depreciaciones anteriores a 2024	Depreciación 2024	Depreciación Acumulada en Balance	Valor en libros	Codigo
5111000012-43	BUTACA (SUMINISTRO MODELO ENEERGY MMARCA EZCARAY INTERNACIONAL, PZA)	30/12/2019	4,178.81	10	1,671.36	69.64	1,741.00	2,437.81	1241-1
5111000012-44	BUTACA (SUMINISTRO MODELO ENEERGY MMARCA EZCARAY INTERNACIONAL, PZA)	30/12/2019	4,178.81	10	1,671.36	69.64	1,741.00	2,437.81	1241-1
5111000012-45	BUTACA (SUMINISTRO MODELO ENEERGY MMARCA EZCARAY INTERNACIONAL, PZA)	30/12/2019	4,178.81	10	1,671.36	69.64	1,741.00	2,437.81	1241-1
5111000012-46	BUTACA (SUMINISTRO MODELO ENEERGY MMARCA EZCARAY INTERNACIONAL, PZA)	30/12/2019	4,178.81	10	1,671.36	69.64	1,741.00	2,437.81	1241-1
5111000012-47	BUTACA (SUMINISTRO MODELO ENEERGY MMARCA EZCARAY INTERNACIONAL, PZA)	30/12/2019	4,178.81	10	1,671.36	69.64	1,741.00	2,437.81	1241-1
5111000012-48	BUTACA (SUMINISTRO MODELO ENEERGY MMARCA EZCARAY INTERNACIONAL, PZA)	30/12/2019	4,178.81	10	1,671.36	69.64	1,741.00	2,437.81	1241-1
5111000012-49	BUTACA (SUMINISTRO MODELO ENEERGY MMARCA EZCARAY INTERNACIONAL, PZA)	30/12/2019	4,178.81	10	1,671.36	69.64	1,741.00	2,437.81	1241-1
5111000012-50	BUTACA (SUMINISTRO MODELO ENEERGY MMARCA EZCARAY INTERNACIONAL, PZA)	30/12/2019	4,178.81	10	1,671.36	69.64	1,741.00	2,437.81	1241-1
5111000012-51	BUTACA (SUMINISTRO MODELO ENEERGY MMARCA EZCARAY INTERNACIONAL, PZA)	30/12/2019	4,178.81	10	1,671.36	69.64	1,741.00	2,437.81	1241-1
5111000012-52	BUTACA (SUMINISTRO MODELO ENEERGY MMARCA EZCARAY INTERNACIONAL, PZA)	30/12/2019	4,178.81	10	1,671.36	69.64	1,741.00	2,437.81	1241-1
5111000012-53	BUTACA (SUMINISTRO MODELO ENEERGY MMARCA EZCARAY INTERNACIONAL, PZA)	30/12/2019	4,178.81	10	1,671.36	69.64	1,741.00	2,437.81	1241-1
5111000012-54	BUTACA (SUMINISTRO MODELO ENEERGY MMARCA EZCARAY INTERNACIONAL, PZA)	30/12/2019	4,178.81	10	1,671.36	69.64	1,741.00	2,437.81	1241-1
5111000012-55	BUTACA (SUMINISTRO MODELO ENEERGY MMARCA EZCARAY INTERNACIONAL, PZA)	30/12/2019	4,178.81	10	1,671.36	69.64	1,741.00	2,437.81	1241-1
5111000012-56	BUTACA (SUMINISTRO MODELO ENEERGY MMARCA EZCARAY INTERNACIONAL, PZA)	30/12/2019	4,178.81	10	1,671.36	69.64	1,741.00	2,437.81	1241-1
5111000012-57	BUTACA (SUMINISTRO MODELO ENEERGY MMARCA EZCARAY INTERNACIONAL, PZA)	30/12/2019	4,178.81	10	1,671.36	69.64	1,741.00	2,437.81	1241-1
5111000012-58	BUTACA (SUMINISTRO MODELO ENEERGY MMARCA EZCARAY INTERNACIONAL, PZA)	30/12/2019	4,178.81	10	1,671.36	69.64	1,741.00	2,437.81	1241-1
5111000012-59	BUTACA (SUMINISTRO MODELO ENEERGY MMARCA EZCARAY INTERNACIONAL, PZA)	30/12/2019	4,178.81	10	1,671.36	69.64	1,741.00	2,437.81	1241-1
5111000012-60	BUTACA (SUMINISTRO MODELO ENEERGY MMARCA EZCARAY INTERNACIONAL, PZA)	30/12/2019	4,178.81	10	1,671.36	69.64	1,741.00	2,437.81	1241-1
5111000012-61	BUTACA (SUMINISTRO MODELO ENEERGY MMARCA EZCARAY INTERNACIONAL, PZA)	30/12/2019	4,178.81	10	1,671.36	69.64	1,741.00	2,437.81	1241-1
5111000012-62	BUTACA (SUMINISTRO MODELO ENEERGY MMARCA EZCARAY INTERNACIONAL, PZA)	30/12/2019	4,178.81	10	1,671.36	69.64	1,741.00	2,437.81	1241-1
5111000012-63	BUTACA (SUMINISTRO MODELO ENEERGY MMARCA EZCARAY INTERNACIONAL, PZA)	30/12/2019	4,178.81	10	1,671.36	69.64	1,741.00	2,437.81	1241-1
5111000012-64	BUTACA (SUMINISTRO MODELO ENEERGY MMARCA EZCARAY INTERNACIONAL, PZA)	30/12/2019	4,178.81	10	1,671.36	69.64	1,741.00	2,437.81	1241-1
5111000012-65	BUTACA (SUMINISTRO MODELO ENEERGY MMARCA EZCARAY INTERNACIONAL, PZA)	30/12/2019	4,178.81	10	1,671.36	69.64	1,741.00	2,437.81	1241-1

AMEALCO DE BONFIL

Del 01 de enero al 29 de febrero 2024

Número de Inventario	Descripción	Fecha Factura	Monto Original	% depreciacion	Depreciaciones anteriores a 2024	Depreciación 2024	Depreciación Acumulada en Balance	Valor en libros	Codigo
5111000012-66	BUTACA (SUMINISTRO MODELO ENEERGY MMARCA EZCARAY INTERNACIONAL, PZA)	30/12/2019	4,178.81	10	1,671.36	69.64	1,741.00	2,437.81	1241-1
5111000012-67	BUTACA (SUMINISTRO MODELO ENEERGY MMARCA EZCARAY INTERNACIONAL, PZA)	30/12/2019	4,178.81	10	1,671.36	69.64	1,741.00	2,437.81	1241-1
5111000012-68	BUTACA (SUMINISTRO MODELO ENEERGY MMARCA EZCARAY INTERNACIONAL, PZA)	30/12/2019	4,178.81	10	1,671.36	69.64	1,741.00	2,437.81	1241-1
5111000012-69	BUTACA (SUMINISTRO MODELO ENEERGY MMARCA EZCARAY INTERNACIONAL, PZA)	30/12/2019	4,178.81	10	1,671.36	69.64	1,741.00	2,437.81	1241-1
5111000012-70	BUTACA (SUMINISTRO MODELO ENEERGY MMARCA EZCARAY INTERNACIONAL, PZA)	30/12/2019	4,178.81	10	1,671.36	69.64	1,741.00	2,437.81	1241-1
5111000012-71	BUTACA (SUMINISTRO MODELO ENEERGY MMARCA EZCARAY INTERNACIONAL, PZA)	30/12/2019	4,178.81	10	1,671.36	69.64	1,741.00	2,437.81	1241-1
5111000012-72	BUTACA (SUMINISTRO MODELO ENEERGY MMARCA EZCARAY INTERNACIONAL, PZA)	30/12/2019	4,178.81	10	1,671.36	69.64	1,741.00	2,437.81	1241-1
5111000012-73	BUTACA (SUMINISTRO MODELO ENEERGY MMARCA EZCARAY INTERNACIONAL, PZA)	30/12/2019	4,178.81	10	1,671.36	69.64	1,741.00	2,437.81	1241-1
5111000012-74	BUTACA (SUMINISTRO MODELO ENEERGY MMARCA EZCARAY INTERNACIONAL, PZA)	30/12/2019	4,178.81	10	1,671.36	69.64	1,741.00	2,437.81	1241-1
5111000012-75	BUTACA (SUMINISTRO MODELO ENEERGY MMARCA EZCARAY INTERNACIONAL, PZA)	30/12/2019	4,178.81	10	1,671.36	69.64	1,741.00	2,437.81	1241-1
5111000012-76	BUTACA (SUMINISTRO MODELO ENEERGY MMARCA EZCARAY INTERNACIONAL, PZA)	30/12/2019	4,178.81	10	1,671.36	69.64	1,741.00	2,437.81	1241-1
5111000012-77	BUTACA (SUMINISTRO MODELO ENEERGY MMARCA EZCARAY INTERNACIONAL, PZA)	30/12/2019	4,178.81	10	1,671.36	69.64	1,741.00	2,437.81	1241-1
5111000012-78	BUTACA (SUMINISTRO MODELO ENEERGY MMARCA EZCARAY INTERNACIONAL, PZA)	30/12/2019	4,178.81	10	1,671.36	69.64	1,741.00	2,437.81	1241-1
5111000012-79	BUTACA (SUMINISTRO MODELO ENEERGY MMARCA EZCARAY INTERNACIONAL, PZA)	30/12/2019	4,178.81	10	1,671.36	69.64	1,741.00	2,437.81	1241-1
5111000012-80	BUTACA (SUMINISTRO MODELO ENEERGY MMARCA EZCARAY INTERNACIONAL, PZA)	30/12/2019	4,178.81	10	1,671.36	69.64	1,741.00	2,437.81	1241-1
5111000012-81	BUTACA (SUMINISTRO MODELO ENEERGY MMARCA EZCARAY INTERNACIONAL, PZA)	30/12/2019	4,178.81	10	1,671.36	69.64	1,741.00	2,437.81	1241-1
5111000012-82	BUTACA (SUMINISTRO MODELO ENEERGY MMARCA EZCARAY INTERNACIONAL, PZA)	30/12/2019	4,178.81	10	1,671.36	69.64	1,741.00	2,437.81	1241-1
5111000012-83	BUTACA (SUMINISTRO MODELO ENEERGY MMARCA EZCARAY INTERNACIONAL, PZA)	30/12/2019	4,178.81	10	1,671.36	69.64	1,741.00	2,437.81	1241-1
5111000012-84	BUTACA (SUMINISTRO MODELO ENEERGY MMARCA EZCARAY INTERNACIONAL, PZA)	30/12/2019	4,178.81	10	1,671.36	69.64	1,741.00	2,437.81	1241-1
5111000012-85	BUTACA (SUMINISTRO MODELO ENEERGY MMARCA EZCARAY INTERNACIONAL, PZA)	30/12/2019	4,178.81	10	1,671.36	69.64	1,741.00	2,437.81	1241-1
5111000012-86	BUTACA (SUMINISTRO MODELO ENEERGY MMARCA EZCARAY INTERNACIONAL, PZA)	30/12/2019	4,178.81	10	1,671.36	69.64	1,741.00	2,437.81	1241-1
5111000012-87	BUTACA (SUMINISTRO MODELO ENEERGY MMARCA EZCARAY INTERNACIONAL, PZA)	30/12/2019	4,178.81	10	1,671.36	69.64	1,741.00	2,437.81	1241-1
5111000012-88	BUTACA (SUMINISTRO MODELO ENEERGY MMARCA EZCARAY INTERNACIONAL, PZA)	30/12/2019	4,178.81	10	1,671.36	69.64	1,741.00	2,437.81	1241-1

AMEALCO DE BONFIL

Del 01 de enero al 29 de febrero 2024

Número de Inventario	Descripción	Fecha Factura	Monto Original	% depreciacion	Depreciaciones anteriores a 2024	Depreciación 2024	Depreciación Acumulada en Balance	Valor en libros	Codigo
5111000012-89	BUTACA (SUMINISTRO MODELO ENEERGY MMARCA EZCARAY INTERNACIONAL, PZA)	30/12/2019	4,178.81	10	1,671.36	69.64	1,741.00	2,437.81	1241-1
5111000012-90	BUTACA (SUMINISTRO MODELO ENEERGY MMARCA EZCARAY INTERNACIONAL, PZA)	30/12/2019	4,178.81	10	1,671.36	69.64	1,741.00	2,437.81	1241-1
5111000012-91	BUTACA (SUMINISTRO MODELO ENEERGY MMARCA EZCARAY INTERNACIONAL, PZA)	30/12/2019	4,178.81	10	1,671.36	69.64	1,741.00	2,437.81	1241-1
5111000012-92	BUTACA (SUMINISTRO MODELO ENEERGY MMARCA EZCARAY INTERNACIONAL, PZA)	30/12/2019	4,178.81	10	1,671.36	69.64	1,741.00	2,437.81	1241-1
5111000012-93	BUTACA (SUMINISTRO MODELO ENEERGY MMARCA EZCARAY INTERNACIONAL, PZA)	30/12/2019	4,178.81	10	1,671.36	69.64	1,741.00	2,437.81	1241-1
5111000012-94	BUTACA (SUMINISTRO MODELO ENEERGY MMARCA EZCARAY INTERNACIONAL, PZA)	30/12/2019	4,178.81	10	1,671.36	69.64	1,741.00	2,437.81	1241-1
5111000012-95	BUTACA (SUMINISTRO MODELO ENEERGY MMARCA EZCARAY INTERNACIONAL, PZA)	30/12/2019	4,178.81	10	1,671.36	69.64	1,741.00	2,437.81	1241-1
5111000012-96	BUTACA (SUMINISTRO MODELO ENEERGY MMARCA EZCARAY INTERNACIONAL, PZA)	30/12/2019	4,178.81	10	1,671.36	69.64	1,741.00	2,437.81	1241-1
5111000012-97	BUTACA (SUMINISTRO MODELO ENEERGY MMARCA EZCARAY INTERNACIONAL, PZA)	30/12/2019	4,178.81	10	1,671.36	69.64	1,741.00	2,437.81	1241-1
5111000012-98	BUTACA (SUMINISTRO MODELO ENEERGY MMARCA EZCARAY INTERNACIONAL, PZA)	30/12/2019	4,178.81	10	1,671.36	69.64	1,741.00	2,437.81	1241-1
5111000012-99	BUTACA (SUMINISTRO MODELO ENEERGY MMARCA EZCARAY INTERNACIONAL, PZA)	30/12/2019	4,178.81	10	1,671.36	69.64	1,741.00	2,437.81	1241-1
5111000012-100	BUTACA (SUMINISTRO MODELO ENEERGY MMARCA EZCARAY INTERNACIONAL, PZA)	30/12/2019	4,178.81	10	1,671.36	69.64	1,741.00	2,437.81	1241-1
5111000012-101	BUTACA (SUMINISTRO MODELO ENEERGY MMARCA EZCARAY INTERNACIONAL, PZA)	30/12/2019	4,178.81	10	1,671.36	69.64	1,741.00	2,437.81	1241-1
5111000012-102	BUTACA (SUMINISTRO MODELO ENEERGY MMARCA EZCARAY INTERNACIONAL, PZA)	30/12/2019	4,178.81	10	1,671.36	69.64	1,741.00	2,437.81	1241-1
5111000012-103	BUTACA (SUMINISTRO MODELO ENEERGY MMARCA EZCARAY INTERNACIONAL, PZA)	30/12/2019	4,178.81	10	1,671.36	69.64	1,741.00	2,437.81	1241-1
5111000012-104	BUTACA (SUMINISTRO MODELO ENEERGY MMARCA EZCARAY INTERNACIONAL, PZA)	30/12/2019	4,178.81	10	1,671.36	69.64	1,741.00	2,437.81	1241-1
5111000012-105	BUTACA (SUMINISTRO MODELO ENEERGY MMARCA EZCARAY INTERNACIONAL, PZA)	30/12/2019	4,178.81	10	1,671.36	69.64	1,741.00	2,437.81	1241-1
5111000012-106	BUTACA (SUMINISTRO MODELO ENEERGY MMARCA EZCARAY INTERNACIONAL, PZA)	30/12/2019	4,178.81	10	1,671.36	69.64	1,741.00	2,437.81	1241-1
5111000012-107	BUTACA (SUMINISTRO MODELO ENEERGY MMARCA EZCARAY INTERNACIONAL, PZA)	30/12/2019	4,178.81	10	1,671.36	69.64	1,741.00	2,437.81	1241-1
5111000012-108	BUTACA (SUMINISTRO MODELO ENEERGY MMARCA EZCARAY INTERNACIONAL, PZA)	30/12/2019	4,178.81	10	1,671.36	69.64	1,741.00	2,437.81	1241-1
5111000012-109	BUTACA (SUMINISTRO MODELO ENEERGY MMARCA EZCARAY INTERNACIONAL, PZA)	30/12/2019	4,178.81	10	1,671.36	69.64	1,741.00	2,437.81	1241-1
5111000012-110	BUTACA (SUMINISTRO MODELO ENEERGY MMARCA EZCARAY INTERNACIONAL, PZA)	30/12/2019	4,178.81	10	1,671.36	69.64	1,741.00	2,437.81	1241-1
5111000012-111	BUTACA (SUMINISTRO MODELO ENEERGY MMARCA EZCARAY INTERNACIONAL, PZA)	30/12/2019	4,178.81	10	1,671.36	69.64	1,741.00	2,437.81	1241-1

AMEALCO DE BONFIL

Del 01 de enero al 29 de febrero 2024

Número de Inventario	Descripción	Fecha Factura	Monto Original	% depreciacion	Depreciaciones anteriores a 2024	Depreciación 2024	Depreciación Acumulada en Balance	Valor en libros	Codigo
5111000012-112	BUTACA (SUMINISTRO MODELO ENEERGY MMARCA EZCARAY INTERNACIONAL, PZA)	30/12/2019	4,178.81	10	1,671.36	69.64	1,741.00	2,437.81	1241-1
5111000012-113	BUTACA (SUMINISTRO MODELO ENEERGY MMARCA EZCARAY INTERNACIONAL, PZA)	30/12/2019	4,178.81	10	1,671.36	69.64	1,741.00	2,437.81	1241-1
5111000012-114	BUTACA (SUMINISTRO MODELO ENEERGY MMARCA EZCARAY INTERNACIONAL, PZA)	30/12/2019	4,178.81	10	1,671.36	69.64	1,741.00	2,437.81	1241-1
5111000012-115	BUTACA (SUMINISTRO MODELO ENEERGY MMARCA EZCARAY INTERNACIONAL, PZA)	30/12/2019	4,178.81	10	1,671.36	69.64	1,741.00	2,437.81	1241-1
5111000012-116	BUTACA (SUMINISTRO MODELO ENEERGY MMARCA EZCARAY INTERNACIONAL, PZA)	30/12/2019	4,178.81	10	1,671.36	69.64	1,741.00	2,437.81	1241-1
5111000012-117	BUTACA (SUMINISTRO MODELO ENEERGY MMARCA EZCARAY INTERNACIONAL, PZA)	30/12/2019	4,178.81	10	1,671.36	69.64	1,741.00	2,437.81	1241-1
5111000012-118	BUTACA (SUMINISTRO MODELO ENEERGY MMARCA EZCARAY INTERNACIONAL, PZA)	30/12/2019	4,178.81	10	1,671.36	69.64	1,741.00	2,437.81	1241-1
5111000012-119	BUTACA (SUMINISTRO MODELO ENEERGY MMARCA EZCARAY INTERNACIONAL, PZA)	30/12/2019	4,178.81	10	1,671.36	69.64	1,741.00	2,437.81	1241-1
5111000012-120	BUTACA (SUMINISTRO MODELO ENEERGY MMARCA EZCARAY INTERNACIONAL, PZA)	30/12/2019	4,178.81	10	1,671.36	69.64	1,741.00	2,437.81	1241-1
5111000012-121	BUTACA (SUMINISTRO MODELO ENEERGY MMARCA EZCARAY INTERNACIONAL, PZA)	30/12/2019	4,178.81	10	1,671.36	69.64	1,741.00	2,437.81	1241-1
5111000012-122	BUTACA (SUMINISTRO MODELO ENEERGY MMARCA EZCARAY INTERNACIONAL, PZA)	30/12/2019	4,178.81	10	1,671.36	69.64	1,741.00	2,437.81	1241-1
5111000012-123	BUTACA (SUMINISTRO MODELO ENEERGY MMARCA EZCARAY INTERNACIONAL, PZA)	30/12/2019	4,178.81	10	1,671.36	69.64	1,741.00	2,437.81	1241-1
5111000012-124	BUTACA (SUMINISTRO MODELO ENEERGY MMARCA EZCARAY INTERNACIONAL, PZA)	30/12/2019	4,178.81	10	1,671.36	69.64	1,741.00	2,437.81	1241-1
5111000012-125	BUTACA (SUMINISTRO MODELO ENEERGY MMARCA EZCARAY INTERNACIONAL, PZA)	30/12/2019	4,178.81	10	1,671.36	69.64	1,741.00	2,437.81	1241-1
5111000012-126	BUTACA (SUMINISTRO MODELO ENEERGY MMARCA EZCARAY INTERNACIONAL, PZA)	30/12/2019	4,178.81	10	1,671.36	69.64	1,741.00	2,437.81	1241-1
5111000012-127	BUTACA (SUMINISTRO MODELO ENEERGY MMARCA EZCARAY INTERNACIONAL, PZA)	30/12/2019	4,178.81	10	1,671.36	69.64	1,741.00	2,437.81	1241-1
5111000012-128	BUTACA (SUMINISTRO MODELO ENEERGY MMARCA EZCARAY INTERNACIONAL, PZA)	30/12/2019	4,178.81	10	1,671.36	69.64	1,741.00	2,437.81	1241-1
5111000012-129	BUTACA (SUMINISTRO MODELO ENEERGY MMARCA EZCARAY INTERNACIONAL, PZA)	30/12/2019	4,178.81	10	1,671.36	69.64	1,741.00	2,437.81	1241-1
5111000012-130	BUTACA (SUMINISTRO MODELO ENEERGY MMARCA EZCARAY INTERNACIONAL, PZA)	30/12/2019	4,178.81	10	1,671.36	69.64	1,741.00	2,437.81	1241-1
5111000012-131	BUTACA (SUMINISTRO MODELO ENEERGY MMARCA EZCARAY INTERNACIONAL, PZA)	30/12/2019	4,178.81	10	1,671.36	69.64	1,741.00	2,437.81	1241-1
5111000012-132	BUTACA (SUMINISTRO MODELO ENEERGY MMARCA EZCARAY INTERNACIONAL, PZA)	30/12/2019	4,178.81	10	1,671.36	69.64	1,741.00	2,437.81	1241-1
5111000012-133	BUTACA (SUMINISTRO MODELO ENEERGY MMARCA EZCARAY INTERNACIONAL, PZA)	30/12/2019	4,178.81	10	1,671.36	69.64	1,741.00	2,437.81	1241-1
5111000012-134	BUTACA (SUMINISTRO MODELO ENEERGY MMARCA EZCARAY INTERNACIONAL, PZA)	30/12/2019	4,178.81	10	1,671.36	69.64	1,741.00	2,437.81	1241-1

AMEALCO DE BONFIL

Del 01 de enero al 29 de febrero 2024

Número de Inventario	Descripción	Fecha Factura	Monto Original	% depreciacion	Depreciaciones anteriores a 2024	Depreciación 2024	Depreciación Acumulada en Balance	Valor en libros	Codigo
5111000012-135	BUTACA (SUMINISTRO MODELO ENEERGY MMARCA EZCARAY INTERNACIONAL, PZA)	30/12/2019	4,178.81	10	1,671.36	69.64	1,741.00	2,437.81	1241-1
5111000012-136	BUTACA (SUMINISTRO MODELO ENEERGY MMARCA EZCARAY INTERNACIONAL, PZA)	30/12/2019	4,178.81	10	1,671.36	69.64	1,741.00	2,437.81	1241-1
5111000012-137	BUTACA (SUMINISTRO MODELO ENEERGY MMARCA EZCARAY INTERNACIONAL, PZA)	30/12/2019	4,178.81	10	1,671.36	69.64	1,741.00	2,437.81	1241-1
5111000012-138	BUTACA (SUMINISTRO MODELO ENEERGY MMARCA EZCARAY INTERNACIONAL, PZA)	30/12/2019	4,178.81	10	1,671.36	69.64	1,741.00	2,437.81	1241-1
5111000012-139	BUTACA (SUMINISTRO MODELO ENEERGY MMARCA EZCARAY INTERNACIONAL, PZA)	30/12/2019	4,178.81	10	1,671.36	69.64	1,741.00	2,437.81	1241-1
5111000012-140	BUTACA (SUMINISTRO MODELO ENEERGY MMARCA EZCARAY INTERNACIONAL, PZA)	30/12/2019	4,178.81	10	1,671.36	69.64	1,741.00	2,437.81	1241-1
5111000012-141	BUTACA (SUMINISTRO MODELO ENEERGY MMARCA EZCARAY INTERNACIONAL, PZA)	30/12/2019	4,178.81	10	1,671.36	69.64	1,741.00	2,437.81	1241-1
5111000012-142	BUTACA (SUMINISTRO MODELO ENEERGY MMARCA EZCARAY INTERNACIONAL, PZA)	30/12/2019	4,178.81	10	1,671.36	69.64	1,741.00	2,437.81	1241-1
5111000012-143	BUTACA (SUMINISTRO MODELO ENEERGY MMARCA EZCARAY INTERNACIONAL, PZA)	30/12/2019	4,178.81	10	1,671.36	69.64	1,741.00	2,437.81	1241-1
5111000012-144	BUTACA (SUMINISTRO MODELO ENEERGY MMARCA EZCARAY INTERNACIONAL, PZA)	30/12/2019	4,178.81	10	1,671.36	69.64	1,741.00	2,437.81	1241-1
5111000012-145	BUTACA (SUMINISTRO MODELO ENEERGY MMARCA EZCARAY INTERNACIONAL, PZA)	30/12/2019	4,178.81	10	1,671.36	69.64	1,741.00	2,437.81	1241-1
5111000012-146	BUTACA (SUMINISTRO MODELO ENEERGY MMARCA EZCARAY INTERNACIONAL, PZA)	30/12/2019	4,178.81	10	1,671.36	69.64	1,741.00	2,437.81	1241-1
5111000012-147	BUTACA (SUMINISTRO MODELO ENEERGY MMARCA EZCARAY INTERNACIONAL, PZA)	30/12/2019	4,178.81	10	1,671.36	69.64	1,741.00	2,437.81	1241-1
5111000012-148	BUTACA (SUMINISTRO MODELO ENEERGY MMARCA EZCARAY INTERNACIONAL, PZA)	30/12/2019	4,178.81	10	1,671.36	69.64	1,741.00	2,437.81	1241-1
5111000012-149	BUTACA (SUMINISTRO MODELO ENEERGY MMARCA EZCARAY INTERNACIONAL, PZA)	30/12/2019	4,178.81	10	1,671.36	69.64	1,741.00	2,437.81	1241-1
5111000012-150	BUTACA (SUMINISTRO MODELO ENEERGY MMARCA EZCARAY INTERNACIONAL, PZA)	30/12/2019	4,178.81	10	1,671.36	69.64	1,741.00	2,437.81	1241-1
5111000012-151	BUTACA (SUMINISTRO MODELO ENEERGY MMARCA EZCARAY INTERNACIONAL, PZA)	30/12/2019	4,178.81	10	1,671.36	69.64	1,741.00	2,437.81	1241-1
5111000012-152	BUTACA (SUMINISTRO MODELO ENEERGY MMARCA EZCARAY INTERNACIONAL, PZA)	30/12/2019	4,178.81	10	1,671.36	69.64	1,741.00	2,437.81	1241-1
5111000012-153	BUTACA (SUMINISTRO MODELO ENEERGY MMARCA EZCARAY INTERNACIONAL, PZA)	30/12/2019	4,178.81	10	1,671.36	69.64	1,741.00	2,437.81	1241-1
5111000012-154	BUTACA (SUMINISTRO MODELO ENEERGY MMARCA EZCARAY INTERNACIONAL, PZA)	30/12/2019	4,178.81	10	1,671.36	69.64	1,741.00	2,437.81	1241-1
5111000012-155	BUTACA (SUMINISTRO MODELO ENEERGY MMARCA EZCARAY INTERNACIONAL, PZA)	30/12/2019	4,178.81	10	1,671.36	69.64	1,741.00	2,437.81	1241-1
5111000012-156	BUTACA (SUMINISTRO MODELO ENEERGY MMARCA EZCARAY INTERNACIONAL, PZA)	30/12/2019	4,178.81	10	1,671.36	69.64	1,741.00	2,437.81	1241-1
5111000012-157	BUTACA (SUMINISTRO MODELO ENEERGY MMARCA EZCARAY INTERNACIONAL, PZA)	30/12/2019	4,178.81	10	1,671.36	69.64	1,741.00	2,437.81	1241-1

AMEALCO DE BONFIL

Del 01 de enero al 29 de febrero 2024

Número de Inventario	Descripción	Fecha Factura	Monto Original	% depreciacion	Depreciaciones anteriores a 2024	Depreciación 2024	Depreciación Acumulada en Balance	Valor en libros	Codigo
5111000012-158	BUTACA (SUMINISTRO MODELO ENEERGY MMARCA EZCARAY INTERNACIONAL, PZA)	30/12/2019	4,178.81	10	1,671.36	69.64	1,741.00	2,437.81	1241-1
5111000012-159	BUTACA (SUMINISTRO MODELO ENEERGY MMARCA EZCARAY INTERNACIONAL, PZA)	30/12/2019	4,178.81	10	1,671.36	69.64	1,741.00	2,437.81	1241-1
5111000012-160	BUTACA (SUMINISTRO MODELO ENEERGY MMARCA EZCARAY INTERNACIONAL, PZA)	30/12/2019	4,178.81	10	1,671.36	69.64	1,741.00	2,437.81	1241-1
5111000012-161	BUTACA (SUMINISTRO MODELO ENEERGY MMARCA EZCARAY INTERNACIONAL, PZA)	30/12/2019	4,178.81	10	1,671.36	69.64	1,741.00	2,437.81	1241-1
5111000012-162	BUTACA (SUMINISTRO MODELO ENEERGY MMARCA EZCARAY INTERNACIONAL, PZA)	30/12/2019	4,178.81	10	1,671.36	69.64	1,741.00	2,437.81	1241-1
5111000012-163	BUTACA (SUMINISTRO MODELO ENEERGY MMARCA EZCARAY INTERNACIONAL, PZA)	30/12/2019	4,178.81	10	1,671.36	69.64	1,741.00	2,437.81	1241-1
5111000012-164	BUTACA (SUMINISTRO MODELO ENEERGY MMARCA EZCARAY INTERNACIONAL, PZA)	30/12/2019	4,178.81	10	1,671.36	69.64	1,741.00	2,437.81	1241-1
5111000012-165	BUTACA (SUMINISTRO MODELO ENEERGY MMARCA EZCARAY INTERNACIONAL, PZA)	30/12/2019	4,178.81	10	1,671.36	69.64	1,741.00	2,437.81	1241-1
5111000012-166	BUTACA (SUMINISTRO MODELO ENEERGY MMARCA EZCARAY INTERNACIONAL, PZA)	30/12/2019	4,178.81	10	1,671.36	69.64	1,741.00	2,437.81	1241-1
5111000012-167	BUTACA (SUMINISTRO MODELO ENEERGY MMARCA EZCARAY INTERNACIONAL, PZA)	30/12/2019	4,178.81	10	1,671.36	69.64	1,741.00	2,437.81	1241-1
5111000012-168	BUTACA (SUMINISTRO MODELO ENEERGY MMARCA EZCARAY INTERNACIONAL, PZA)	30/12/2019	4,178.81	10	1,671.36	69.64	1,741.00	2,437.81	1241-1
5111000012-169	BUTACA (SUMINISTRO MODELO ENEERGY MMARCA EZCARAY INTERNACIONAL, PZA)	30/12/2019	4,178.81	10	1,671.36	69.64	1,741.00	2,437.81	1241-1
5111000012-170	BUTACA (SUMINISTRO MODELO ENEERGY MMARCA EZCARAY INTERNACIONAL, PZA)	30/12/2019	4,178.81	10	1,671.36	69.64	1,741.00	2,437.81	1241-1
5111000012-171	BUTACA (SUMINISTRO MODELO ENEERGY MMARCA EZCARAY INTERNACIONAL, PZA)	30/12/2019	4,178.81	10	1,671.36	69.64	1,741.00	2,437.81	1241-1
5111000012-172	BUTACA (SUMINISTRO MODELO ENEERGY MMARCA EZCARAY INTERNACIONAL, PZA)	30/12/2019	4,178.81	10	1,671.36	69.64	1,741.00	2,437.81	1241-1
5111000012-173	BUTACA (SUMINISTRO MODELO ENEERGY MMARCA EZCARAY INTERNACIONAL, PZA)	30/12/2019	4,178.81	10	1,671.36	69.64	1,741.00	2,437.81	1241-1
5111000012-174	BUTACA (SUMINISTRO MODELO ENEERGY MMARCA EZCARAY INTERNACIONAL, PZA)	30/12/2019	4,178.81	10	1,671.36	69.64	1,741.00	2,437.81	1241-1
5111000012-175	BUTACA (SUMINISTRO MODELO ENEERGY MMARCA EZCARAY INTERNACIONAL, PZA)	30/12/2019	4,178.81	10	1,671.36	69.64	1,741.00	2,437.81	1241-1
5111000012-176	BUTACA (SUMINISTRO MODELO ENEERGY MMARCA EZCARAY INTERNACIONAL, PZA)	30/12/2019	4,178.81	10	1,671.36	69.64	1,741.00	2,437.81	1241-1
5111000012-177	BUTACA (SUMINISTRO MODELO ENEERGY MMARCA EZCARAY INTERNACIONAL, PZA)	30/12/2019	4,178.81	10	1,671.36	69.64	1,741.00	2,437.81	1241-1
5111000012-178	BUTACA (SUMINISTRO MODELO ENEERGY MMARCA EZCARAY INTERNACIONAL, PZA)	30/12/2019	4,178.81	10	1,671.36	69.64	1,741.00	2,437.81	1241-1
5111000012-179	BUTACA (SUMINISTRO MODELO ENEERGY MMARCA EZCARAY INTERNACIONAL, PZA)	30/12/2019	4,178.81	10	1,671.36	69.64	1,741.00	2,437.81	1241-1
5111000012-180	BUTACA (SUMINISTRO MODELO ENEERGY MMARCA EZCARAY INTERNACIONAL, PZA)	30/12/2019	4,178.81	10	1,671.36	69.64	1,741.00	2,437.81	1241-1

AMEALCO DE BONFIL

Del 01 de enero al 29 de febrero 2024

Número de Inventario	Descripción	Fecha Factura	Monto Original	% depreciacion	Depreciaciones anteriores a 2024	Depreciación 2024	Depreciación Acumulada en Balance	Valor en libros	Codigo
5111000012-181	BUTACA (SUMINISTRO MODELO ENEERGY MMARCA EZCARAY INTERNACIONAL, PZA)	30/12/2019	4,178.81	10	1,671.36	69.64	1,741.00	2,437.81	1241-1
5111000012-182	BUTACA (SUMINISTRO MODELO ENEERGY MMARCA EZCARAY INTERNACIONAL, PZA)	30/12/2019	4,178.81	10	1,671.36	69.64	1,741.00	2,437.81	1241-1
5111000012-183	BUTACA (SUMINISTRO MODELO ENEERGY MMARCA EZCARAY INTERNACIONAL, PZA)	30/12/2019	4,178.81	10	1,671.36	69.64	1,741.00	2,437.81	1241-1
5111000012-184	BUTACA (SUMINISTRO MODELO ENEERGY MMARCA EZCARAY INTERNACIONAL, PZA)	30/12/2019	4,178.81	10	1,671.36	69.64	1,741.00	2,437.81	1241-1
5111000012-185	BUTACA (SUMINISTRO MODELO ENEERGY MMARCA EZCARAY INTERNACIONAL, PZA)	30/12/2019	4,178.81	10	1,671.36	69.64	1,741.00	2,437.81	1241-1
5111000012-186	BUTACA (SUMINISTRO MODELO ENEERGY MMARCA EZCARAY INTERNACIONAL, PZA)	30/12/2019	4,178.81	10	1,671.36	69.64	1,741.00	2,437.81	1241-1
5111000012-187	BUTACA (SUMINISTRO MODELO ENEERGY MMARCA EZCARAY INTERNACIONAL, PZA)	30/12/2019	4,178.81	10	1,671.36	69.64	1,741.00	2,437.81	1241-1
5111000012-188	BUTACA (SUMINISTRO MODELO ENEERGY MMARCA EZCARAY INTERNACIONAL, PZA)	30/12/2019	4,178.81	10	1,671.36	69.64	1,741.00	2,437.81	1241-1
5111000012-189	BUTACA (SUMINISTRO MODELO ENEERGY MMARCA EZCARAY INTERNACIONAL, PZA)	30/12/2019	4,178.81	10	1,671.36	69.64	1,741.00	2,437.81	1241-1
5111000012-190	BUTACA (SUMINISTRO MODELO ENEERGY MMARCA EZCARAY INTERNACIONAL, PZA)	30/12/2019	4,178.81	10	1,671.36	69.64	1,741.00	2,437.81	1241-1
5111000012-191	BUTACA (SUMINISTRO MODELO ENEERGY MMARCA EZCARAY INTERNACIONAL, PZA)	30/12/2019	4,178.81	10	1,671.36	69.64	1,741.00	2,437.81	1241-1
5211000079-3	REPRODUCTOR (SUMINISTRO DE REPRODUCTOR PROFESIONAL DE "BLUE RAY", PZA)	30/12/2019	4,148.97	33.3	4,147.97	-	4,147.97	1.00	1242-1
5211000074-6	PROYECTOR (SUMINISTRO DE PROYECTOR (EPSON-L-615U), PZA)	30/12/2019	94,157.71	33.33	94,156.71	-	94,156.71	1.00	1242-1
5211000060-1	PANTALLA (PLEGABLE (PAN-MAR-427T) PANTALLA, PZA)	30/12/2019	39,489.78	33.33	39,488.78	-	39,488.78	1.00	1242-1
5211000103-1	SOPORTE (SUMINISTRO PARA VIDEO TECHO UNIVERSAL PROYECTOR 44-64 CM, PZA)	30/12/2019	4,059.42	33.33	4,058.42	-	4,058.42	1.00	1242-1
5651000104-84	ADQUISICION DE RADIOS PORTATILES DE COMUNICACION /SEGURIDAD PUBLICA	30/12/2019	7,200.08	10	2,880.00	120.00	3,000.00	4,200.08	1246-5
5651000104-85	ADQUISICION DE RADIOS PORTATILES DE COMUNICACION /SEGURIDAD PUBLICA	30/12/2019	7,200.00	10	2,880.00	120.00	3,000.00	4,200.00	1246-5
5651000104-86	ADQUISICION DE RADIOS PORTATILES DE COMUNICACION /SEGURIDAD PUBLICA	30/12/2019	7,200.00	10	2,880.00	120.00	3,000.00	4,200.00	1246-5
5651000104-87	ADQUISICION DE RADIOS PORTATILES DE COMUNICACION /SEGURIDAD PUBLICA	30/12/2019	7,200.00	10	2,880.00	120.00	3,000.00	4,200.00	1246-5
5651000104-88	ADQUISICION DE RADIOS PORTATILES DE COMUNICACION /SEGURIDAD PUBLICA	30/12/2019	7,200.00	10	2,880.00	120.00	3,000.00	4,200.00	1246-5
5651000104-89	ADQUISICION DE RADIOS PORTATILES DE COMUNICACION /SEGURIDAD PUBLICA	30/12/2019	7,200.00	10	2,880.00	120.00	3,000.00	4,200.00	1246-5
5651000104-90	ADQUISICION DE RADIOS PORTATILES DE COMUNICACION /SEGURIDAD PUBLICA	30/12/2019	7,200.00	10	2,880.00	120.00	3,000.00	4,200.00	1246-5
5651000104-91	ADQUISICION DE RADIOS PORTATILES DE COMUNICACION /SEGURIDAD PUBLICA	30/12/2019	7,200.00	10	2,880.00	120.00	3,000.00	4,200.00	1246-5

AMEALCO DE BONFIL

Del 01 de enero al 29 de febrero 2024

Número de Inventario	Descripción	Fecha Factura	Monto Original	% depreciacion	Depreciaciones anteriores a 2024	Depreciación 2024	Depreciación Acumulada en Balance	Valor en libros	Codigo
5651000104-92	ADQUISICION DE RADIOS PORTATILES DE COMUNICACION /SEGURIDAD PUBLICA	30/12/2019	7,200.00	10	2,880.00	120.00	3,000.00	4,200.00	1246-5
5651000104-93	ADQUISICION DE RADIOS PORTATILES DE COMUNICACION /SEGURIDAD PUBLICA	30/12/2019	7,200.00	10	2,880.00	120.00	3,000.00	4,200.00	1246-5
5651000104-94	ADQUISICION DE RADIOS PORTATILES DE COMUNICACION /SEGURIDAD PUBLICA	30/12/2019	7,200.00	10	2,880.00	120.00	3,000.00	4,200.00	1246-5
5651000104-95	ADQUISICION DE RADIOS PORTATILES DE COMUNICACION /SEGURIDAD PUBLICA	30/12/2019	7,200.00	10	2,880.00	120.00	3,000.00	4,200.00	1246-5
5651000104-96	ADQUISICION DE RADIOS PORTATILES DE COMUNICACION /SEGURIDAD PUBLICA	30/12/2019	7,200.00	10	2,880.00	120.00	3,000.00	4,200.00	1246-5
5651000104-97	ADQUISICION DE RADIOS PORTATILES DE COMUNICACION /SEGURIDAD PUBLICA	30/12/2019	7,200.00	10	2,880.00	120.00	3,000.00	4,200.00	1246-5
5651000104-98	ADQUISICION DE RADIOS PORTATILES DE COMUNICACION /SEGURIDAD PUBLICA	30/12/2019	7,200.00	10	2,880.00	120.00	3,000.00	4,200.00	1246-5
5651000104-99	ADQUISICION DE RADIOS PORTATILES DE COMUNICACION /SEGURIDAD PUBLICA	30/12/2019	7,200.00	10	2,880.00	120.00	3,000.00	4,200.00	1246-5
5651000104-100	ADQUISICION DE RADIOS PORTATILES DE COMUNICACION /SEGURIDAD PUBLICA	30/12/2019	7,200.00	10	2,880.00	120.00	3,000.00	4,200.00	1246-5
5651000104-101	ADQUISICION DE RADIOS PORTATILES DE COMUNICACION /SEGURIDAD PUBLICA	30/12/2019	7,200.00	10	2,880.00	120.00	3,000.00	4,200.00	1246-5
5651000104-102	ADQUISICION DE RADIOS PORTATILES DE COMUNICACION /SEGURIDAD PUBLICA	30/12/2019	7,200.00	10	2,880.00	120.00	3,000.00	4,200.00	1246-5
5651000104-103	ADQUISICION DE RADIOS PORTATILES DE COMUNICACION /SEGURIDAD PUBLICA	30/12/2019	7,200.00	10	2,880.00	120.00	3,000.00	4,200.00	1246-5
5151000128-192	COMPUTADORA PORTATIL MARCA LENOVO THINKBOOK 14-I ML PROCESADOR INTEL CORE I7, RAM 16GB, DISCO SSD 512 GB, WINDOWS 10 PRO SERIE 20TV002CLM PARA DIRECCIÓN DE FINANZAS	18/03/2020	27,260.00	33.3	27,259.00	-	27,259.00	1.00	1241-3
5111000028-156	ESCRITORIO EN FORMA DE L DE 1.50X1.50X.60X.75 INCLUYE CREDENZA EJECUTIVA, FABRICA EN MELAMINA DE 28/16 MM MODELO CTCPL/1.50 MARCA EAO/DIRECCIÓN JURÍDICA	20/03/2020	7,145.60	10	2,679.75	119.10	2,798.85	4,346.75	1241-1
5151000136-7	MULTIFUNCIONAL MARCA CANON, MODELO imageRUNNER 16431 PARA EL ÁREA DE DIRECCIÓN JURÍDICA	17/03/2020	12,354.00	33.3	12,353.00	-	12,353.00	1.00	1241-3
5151000001-1	INDICADOR MINEBEA INTEC (DISPLAY)/RASTRO MUNICIPAL	01/04/2020	22,858.88	33.33	22,857.88	-	22,857.88	1.00	1241-3
5111000002-3	ARCHIVERO DE METAL DE 4 GAVETAS EN LÁMINA ROLADA EN FRIO CAL. 26 DE 46.5X72.5X1.33 MTS., MODELO A-9105 MARCA LA PIEDAD PARA EL ÁREA DE CONTROL PATRIMONIAL/DIRECCIÓN DE ADMINISTRACIÓN	02/06/2020	7,941.36	10	2,779.56	132.36	2,911.92	5,029.44	1241-1
5151000044-73	IMPRESORA XEROX MULTIFUNCIONAL COLOR LASER C405_DN .PARA EL ÁREA DE COMUNICACIÓN SOCIAL	17/06/2020	17,376.80	33.3	17,375.80	-	17,375.80	1.00	1241-3

AMEALCO DE BONFIL

Del 01 de enero al 29 de febrero 2024

Número de Inventario	Descripción	Fecha Factura	Monto Original	% depreciacion	Depreciaciones anteriores a 2024	Depreciación 2024	Depreciación Acumulada en Balance	Valor en libros	Codigo
5671000131-3	SIERRA ELÉCTRICA DE INGLETE MODELO LS1221 MARCA MAKITA/SERVICIOS MUNICIPALES	12/06/2020	12,064.00	10	4,222.26	201.06	4,423.32	7,640.68	1246-7
5671000191-1	ESCANER AUTOMOTRIZ (COMPUTADORA LAUNCH 129X) PARA EL TALLER MECÁNICO/DIRECCIÓN DE ADMINISTRACIÓN	29/06/2020	14,268.00	10	4,993.80	237.80	5,231.60	9,036.40	1246-7
5691000170-3	ESTACIÓN TOTAL DE TOPOGRAFÍA NIKON MODELO NIVO 5C PARA EL ÁREA DE PROYECTOS/DIRECCIÓN DE OBRAS PÚBLICAS	02/07/2020	113,400.00	10	38,745.00	1,890.00	40,635.00	72,765.00	1246-9
5671000171-11	DESBROZADORA A GASOLINA 30 CC 1.8 HP, MARCA STIHL, MODELO FS120, SERIE 8171762001 PARA ÁREA DE IMAGEN URBANA	16/07/2020	11,010.96	10	3,762.16	183.52	3,945.68	7,065.28	1246-7
5671000065-1	MARTILLO DEMOLEDOR HEXAGONAL 69J 200W MARCA BOSCH. MODELO GSH27VC, SERIE 3611COAGO PARA ÁREA DE SERVICIOS GENERALES/SERVICIOS MUNICIPALES	16/07/2020	36,988.94	10	12,637.84	616.48	13,254.32	23,734.62	1246-7
5671000074-6	MOTOSIERRA PROFESIONAL DE 25" MARCA STIHL, MODELO MS361 59CC, SERIE 186362945 PARA ÁREA DE IMAGEN URBANA	22/07/2020	11,417.46	10	3,901.15	190.30	4,091.45	7,326.01	1246-7
5671000192-1	MARCADOR DE LLANTAS PARA EL PARQUE VEHICULAR/DIRECCIÓN DE ADMINISTRACIÓN	10/08/2020	8,700.00	10	2,900.00	145.00	3,045.00	5,655.00	1246-7
5651000110-1	INYECTOR POE GIGABIT 802.3 AF 1 PUERTO 10/100/1000 MBPS	24/08/2020	808.35	10	269.60	13.48	283.08	525.27	1246-5
5651000111-1	PUNTO DE ACCESO WIFI WAVE 2, MU-MIMO DOBLE BANDA 1267	24/08/2020	12,097.36	10	4,032.40	201.62	4,234.02	7,863.34	1246-5
5651000004-3	ANTENA, POWER BEAM AIR MAX AC ISO GEN2 HASTA 450 MBPS 5 GHZ	24/08/2020	6,352.15	10	2,117.60	105.88	2,223.48	4,128.67	1246-5
5151000129-5	SWITCH DE 48 PUERTOS 10/100/1000 MBPS PARA RACK UBICADO EN SITE DEL ÁREA DE FINANZAS/DIRECCIÓN DE ADMINISTRACIÓN	22/09/2020	7,911.20	33.3	7,910.20	-	7,910.20	1.00	1241-3
5671000045-3	GATO (HIDRÁULICO Y MECÁNICO) PARA LABORES PROPIAS DEL TALLER MECANICO/DIRECCION DE ADMINISTRACIÓN	18/09/2020	6,780.00	10	2,203.50	113.00	2,316.50	4,463.50	1246-7
5671000081-1	PISTOLA DE IMPACTO	18/09/2020	6,700.00	10	2,177.37	111.66	2,289.03	4,410.97	1246-7
5671000193-1	CARGADOR Y ARRANCADOR DE BATERIAS	18/09/2020	7,380.00	10	2,398.50	123.00	2,521.50	4,858.50	1246-7
5231000064-1	ESTABILIZADOR ELECTRÓNICO GIMBAL DE MANO (3 EJES) PARA CÁMARA NIKON D3200 DE COMUNICACIÓN SOCIAL	28/09/2020	11,808.80	33.3	11,807.80	-	11,807.80	1.00	1242-3
5231000029-1	LENTE PARA CÁMARA NIKON D3200 DE 355 MM FIJO	28/09/2020	9,030.60	33.3	9,029.60	-	9,029.60	1.00	1242-3
5151000140-8	NO BREAK SUA3000 APC SMART UPS 3000VA CPNT 120V 10OUTLET SERIE No. SAS2017152342 PARA SERVIDOR DE DECLARANET/DIRECCIÓN DE ADMINISTRACIÓN	21/10/2020	24,891.28	33.3	24,890.28	-	24,890.28	1.00	1241-3
5151000131-4	MONITOR GAMER CURVO XZEAL 27", FULL HD WIDESCREEN, G	21/10/2020	8,700.00	33.3	8,699.00	-	8,699.00	1.00	1241-3

AMEALCO DE BONFIL

Del 01 de enero al 29 de febrero 2024

Número de Inventario	Descripción	Fecha Factura	Monto Original	% depreciacion	Depreciaciones anteriores a 2024	Depreciación 2024	Depreciación Acumulada en Balance	Valor en libros	Codigo
5151000139-3	DISCO DURO WORKSTATION HP Z1 G5 - TORRE - INTEL CORE I7-9700 16GB PARA DISEÑO Y VIDEOS DEL ÁREA DE COMUNICACIÓN SOCIAL	21/10/2020	39,051.40	33.3	39,050.40	-	39,050.40	1.00	1241-3
5151000129-6	SWITCH GIGABIT NO ADMINISTRABLE DE 48 PUERTOS 10/100/1000 MBPS PARA RACK MARCA TP-LINK, MODELO TL-SG1048(UN) SERIE OP28775M	03/10/2020	11,391.52	33.3	11,390.52	-	11,390.52	1.00	1241-3
5151000129-7	SWITCH GIGABIT NO ADMINISTRABLE DE 24 PUERTOS 10/100/1000 MBPS PARA RACK MARCA TP-LINK, MODELO TL-SG1024(UN) SERIE 22022C1000265	03/10/2020	5,220.00	33.3	5,219.00	-	5,219.00	1.00	1241-3
5111000032-1	GABINETE PARA MONTAJE EN PARED, PUERTA DE CRISTAL TEMPLADO, CUERPO FIJO CON RACK 19" DE 24 UNIDADES, DIMENSIONES 605X1155X535MM MARCA LINKEDPRO, MODELO SR1924GFP, SERIE OP27876M	03/10/2020	10,834.40	10	3,431.02	180.58	3,611.60	7,222.80	1241-1
5151000140-9	UPS DE 1350VA/815 W, TOPOLOGÍA LÍNEA INTERACTIVA, ENTRADA 120 VCA NEMA 5-15P-TIPO MINI TORRE, CON 10 TOMAS NEMA 5-15R MARCA CYBERPOWER, MODELO CP1350AVRLCDA, SERIE CTUHX2000124	03/10/2020	8,498.66	33.3	8,497.66	-	8,497.66	1.00	1241-3
5151000140-10	UPS DE 1000 VA/600 W, TOPOLOGÍA LÍNEA INTERACTIVA, ENTRADA 120 VCA NEMA 5-15P, TIPO MINI TORRE, CON 9 TOMAS NEMA 5-15R, MARCA CYBERPOWER, MODELO CP1000AVRLCD, SERIE CXXHY2000014	03/10/2020	6,446.49	33.3	6,445.49	-	6,445.49	1.00	1241-3
5151000140-11	UPS DE 1000 VA/600 W, TOPOLOGÍA LÍNEA INTERACTIVA, ENTRADA 120 VCA NEMA 5-15P, TIPO MINI TORRE, CON 9 TOMAS NEMA 5-15R, MARCA CYBERPOWER, MODELO CP1000AVRLCD, SERIE CXXHY2000014	03/10/2020	6,446.49	33.3	6,445.49	-	6,445.49	1.00	1241-3
5641000001-1	Sistemas de aire acondicionado, calefacción y de refrigeración industrial y comercial, MINISPLIT MIRAGE PARA CUARTO DE RACK Y TELECOMUNICACIONES, MARCA MIRAGE, MODELO CLF120D, ELF120D, SERIE CLF120D7062017774, ELF120D7062016386	03/10/2020	18,850.00	10	5,969.04	314.16	6,283.20	12,566.80	1246-4
5671000194-1	MOTODESMALEZADORA FS DM 3003 PARA ÁREA DE ASEO PÚBLICO	22/10/2020	18,320.85	10	5,801.46	305.34	6,106.80	12,214.05	1246-7
5671000171-12	DESBROZADORA PARA MANTENIMIENTO DE UNIDADES DEPORTIVAS/DIRECCION DESARROLLO HUMANO	17/12/2020	11,109.27	10	3,332.88	185.16	3,518.04	7,591.23	1246-7
5671000190-2	PODADORA CON TRACCION PARA EL MANTENIMIENTO DE UNIDADES DEPORTIVAS/DIRECCION DESARROLLO HUMANO	10/12/2020	17,368.48	10	5,210.64	289.48	5,500.12	11,868.36	1246-7
5671000185-2	HERRAMIENTA MANUAL TOBOGAN DE ACERO INOXIDABLE	14/12/2020	61,920.80	10	18,576.36	1,032.02	19,608.38	42,312.42	1246-7

AMEALCO DE BONFIL

Del 01 de enero al 29 de febrero 2024

Número de Inventario	Descripción	Fecha Factura	Monto Original	% depreciacion	Depreciaciones anteriores a 2024	Depreciación 2024	Depreciación Acumulada en Balance	Valor en libros	Codigo
5111000002-4	ARCHIVERO DE METAL HORIZONTAL DE 4 GAVETAS DE 91.6X2X133.6 FABRICADO EN LAMINA CAL. 22, MARCA LA PIEDAD COLOR NEGRO/DIRECCION DE FINANZAS	10/12/2020	11,081.48	10	3,324.60	184.70	3,509.30	7,572.18	1241-1
5671000190-3	PODADORA PARA MANTENIMIENTO DE AREAS DE PARQUES Y JARDINES/DIRECCION DE SERVICIOS PUBLICOS MUNICIPALES	18/12/2020	14,427.52	10	4,328.28	240.46	4,568.74	9,858.78	1246-7
5411000003-1	CAMION FREIGHTLINER MOD. M2106 35K EUROV 2020, SERIE NO. 3ALACYF38LDMC566, MOTOR NO. 926984U1267595 CLAVE VEHICULAR 2550157, TRANSMISION EATON FULLER FS-6406A EQUIPADO CON CAJA COMPACTADORA Y ROTULADO/MAQ-DSP-FORTAMUN-007/2020	23/12/2020	1,766,100.00	20	1,059,660.00	58,870.00	1,118,530.00	647,570.00	1244-1
5111000063-142	MESA PARA COMEDOR CUBIERTA FABRICADA EN FORMAICA CON BASE METALICA MODELO; MPC/180 MARCA: EAO	28/12/2020	7,754.60	10	2,326.32	129.24	2,455.56	5,299.04	1241-1
5111000101-1	ESTRADO PARA JUZGADOR FABRICADO EN MELANINA COLOR GRIS OSCURO CON NEGRO MODELO:EST/2.40 MARCA:EAO	28/12/2020	9,048.00	10	2,714.40	150.80	2,865.20	6,182.80	1241-1
5151000128-193	COMPUTADORA HP DE ESCRITORIO PROCESADOR INTEL CORE I3 9 GENERACION 4.2 GHZ, MEMORIA DE 8 GB RAM, MONITOR HP 21, DISCO DURO DE 1TB, INCLUYE TECLADO Y MOUSE/ EQUIPOS DE COMPUTO Y TECNOLOGIA DE LA INFORMACION/ MAQ-DAD-FEIEF-001/2020	29/12/2020	14,888.60	33.3	14,873.76	13.84	14,887.60	1.00	1241-3
5151000128-194	COMPUTADORA HP DE ESCRITORIO PROCESADOR INTEL CORE I3 9 GENERACION 4.2 GHZ, MEMORIA DE 8 GB RAM, MONITOR HP 21, DISCO DURO DE 1TB, INCLUYE TECLADO Y MOUSE/ EQUIPOS DE COMPUTO Y TECNOLOGIA DE LA INFORMACION/ MAQ-DAD-FEIEF-001/2020	29/12/2020	14,888.60	33.3	14,873.76	13.84	14,887.60	1.00	1241-3
5151000128-195	COMPUTADORA HP DE ESCRITORIO PROCESADOR INTEL CORE I3 9 GENERACION 4.2 GHZ, MEMORIA DE 8 GB RAM, MONITOR HP 21, DISCO DURO DE 1TB, INCLUYE TECLADO Y MOUSE/ EQUIPOS DE COMPUTO Y TECNOLOGIA DE LA INFORMACION/ MAQ-DAD-FEIEF-001/2020	29/12/2020	14,888.60	33.3	14,873.76	13.84	14,887.60	1.00	1241-3
5151000128-196	COMPUTADORA HP DE ESCRITORIO PROCESADOR INTEL CORE I3 9 GENERACION 4.2 GHZ, MEMORIA DE 8 GB RAM, MONITOR HP 21, DISCO DURO DE 1TB, INCLUYE TECLADO Y MOUSE/ EQUIPOS DE COMPUTO Y TECNOLOGIA DE LA INFORMACION/ MAQ-DAD-FEIEF-001/2020	29/12/2020	14,888.60	33.3	14,873.76	13.84	14,887.60	1.00	1241-3

AMEALCO DE BONFIL

Del 01 de enero al 29 de febrero 2024

Número de Inventario	Descripción	Fecha Factura	Monto Original	% depreciacion	Depreciaciones anteriores a 2024	Depreciación 2024	Depreciación Acumulada en Balance	Valor en libros	Codigo
5151000128-197	COMPUTADORA HP DE ESCRITORIO PROCESADOR INTEL CORE I3 9 GENERACION 4.2 GHZ, MEMORIA DE 8 GB RAM, MONITOR HP 21, DISCO DURO DE 1TB, INCLUYE TECLADO Y MOUSE/ EQUIPOS DE COMPUTO Y TECNOLOGIA DE LA INFORMACION/ MAQ-DAD-FEIEF-001/2020	29/12/2020	14,888.60	33.3	14,873.76	13.84	14,887.60	1.00	1241-3
5151000128-198	COMPUTADORA HP DE ESCRITORIO PROCESADOR INTEL CORE I3 9 GENERACION 4.2 GHZ, MEMORIA DE 8 GB RAM, MONITOR HP 21, DISCO DURO DE 1TB, INCLUYE TECLADO Y MOUSE/ EQUIPOS DE COMPUTO Y TECNOLOGIA DE LA INFORMACION/ MAQ-DAD-FEIEF-001/2020	29/12/2020	14,888.60	33.3	14,873.76	13.84	14,887.60	1.00	1241-3
5151000128-199	COMPUTADORA HP DE ESCRITORIO PROCESADOR INTEL CORE I3 9 GENERACION 4.2 GHZ, MEMORIA DE 8 GB RAM, MONITOR HP 21, DISCO DURO DE 1TB, INCLUYE TECLADO Y MOUSE/ EQUIPOS DE COMPUTO Y TECNOLOGIA DE LA INFORMACION/ MAQ-DAD-FEIEF-001/2020	29/12/2020	14,888.60	33.3	14,873.76	13.84	14,887.60	1.00	1241-3
5151000128-200	COMPUTADORA HP DE ESCRITORIO PROCESADOR INTEL CORE I3 9 GENERACION 4.2 GHZ, MEMORIA DE 8 GB RAM, MONITOR HP 21, DISCO DURO DE 1TB, INCLUYE TECLADO Y MOUSE/ EQUIPOS DE COMPUTO Y TECNOLOGIA DE LA INFORMACION/ MAQ-DAD-FEIEF-001/2020	29/12/2020	14,888.60	33.3	14,873.76	13.84	14,887.60	1.00	1241-3
5151000128-201	COMPUTADORA HP DE ESCRITORIO PROCESADOR INTEL CORE I3 9 GENERACION 4.2 GHZ, MEMORIA DE 8 GB RAM, MONITOR HP 21, DISCO DURO DE 1TB, INCLUYE TECLADO Y MOUSE/ EQUIPOS DE COMPUTO Y TECNOLOGIA DE LA INFORMACION/ MAQ-DAD-FEIEF-001/2020	29/12/2020	14,888.60	33.3	14,873.76	13.84	14,887.60	1.00	1241-3
5151000128-202	COMPUTADORA PC DE ESCRITORIO DELL 3681, INTEL CORE I7, I7-10700, 8 GB, DDR4 1TB, WINDOWS 10 PRO EXPANSIBLE 16GBMONITOR LCD DELL E2216HV 55.9CM	29/12/2020	29,232.00	33.3	29,202.84	28.16	29,231.00	1.00	1241-3
5151000127-8	LAPTOP LENOVO AMD A6 2.6 A 3.0 GHZ RAM 8 GB 1 TB WINDOWS 10 HOME ENTADA HDMI, USB	29/12/2020	18,026.40	33.3	18,008.28	17.12	18,025.40	1.00	1241-3
5151000127-9	LAPTOP LENOVO AMD A6 2.6 A 3.0 GHZ RAM 8 GB 1 TB WINDOWS 10 HOME ENTADA HDMI, USB	29/12/2020	18,026.40	33.3	18,008.28	17.12	18,025.40	1.00	1241-3
5151000044-74	IMPRESORA EPSON LX-350	29/12/2020	8,696.52	33.3	8,687.88	7.64	8,695.52	1.00	1241-3
5151000044-75	IMPRESORA EPSON LX-350	29/12/2020	8,696.52	33.3	8,687.88	7.64	8,695.52	1.00	1241-3
5151000044-76	IMPRESORA EPSON LX-350	29/12/2020	8,696.52	33.3	8,687.88	7.64	8,695.52	1.00	1241-3
5151000044-77	IMPRESORA EPSON LX-350	29/12/2020	8,696.52	33.3	8,687.88	7.64	8,695.52	1.00	1241-3
5151000019-1	DISCO DURO WD 20TB MY BOOK DUO DESKTOP RAID EXTERNAL HARD DRIVE-USB 3.1	29/12/2020	26,478.16	33.3	26,451.72	25.44	26,477.16	1.00	1241-3

AMEALCO DE BONFIL

Del 01 de enero al 29 de febrero 2024

Número de Inventario	Descripción	Fecha Factura	Monto Original	% depreciacion	Depreciaciones anteriores a 2024	Depreciación 2024	Depreciación Acumulada en Balance	Valor en libros	Codigo
565100004-4	ANTENA DE TELECOMUNICACIONES ARRIOSTRADA 12MTS	29/12/2020	10,324.00	10	3,097.08	172.06	3,269.14	7,054.86	1246-5
5211000024-7	CONSOLA (DE CONTROL DE ILUMINACION CON 512 SALIDAS / PARAMETROS, SEA COMO CANALES DE INTENSIDAD PARA CONTROLAR DIMMERS MARCA: ETC MODELO: CS20AV, PZA)	30/12/2020	73,480.50	33.3	73,406.88	72.62	73,479.50	1.00	1242-1
5191000191-1	OTROS MOBILIARIOS Y EQUIPOS DE ADMINISTRACION (COMPACTA DIGITAL DE 8 CANALES - 12 ENTRADA: 4 XLR/TRS COMBO, 4 XLR, 2 ESTEREO TRS1/4", USB-2 SALIDAS PRINCIPALES XLR, 4 AUXILIARES XLR Y 2 ESTEREO MARCA: QSC MODELO: TOUCH MIX 8, PZA)	30/12/2020	41,602.69	10	12,480.84	693.38	13,174.22	28,428.47	1241-9
5191000192-1	AUDIO CD (CD-R, CD-RW, ASI COMO IPOD U OTROS DISPOSITIVOS A TRAVES DE LA CONEXION MARCA: TASCAM MODELO: CD400U, PZA)	30/12/2020	5,518.07	10	1,655.28	91.96	1,747.24	3,770.83	1241-9
5211000104-1	EQUIPOS Y APARATOS AUDIOVISUALES (SISTEMA DE REFUERZO SONORO DE DOS VIAS QUE INCLUYE: DOS GABINETES ELECTROACUSTICOS CON ARREGLO MARCA: BOSE MODELO: MB12, MB210 PM8500, PZA)	30/12/2020	110,997.57	33.3	110,886.48	110.09	110,996.57	1.00	1242-1
5211000104-2	EQUIPOS Y APARATOS AUDIOVISUALES (SISTEMA DE MICROFONO INALAMBRICO EN BANDA G4 DIGITAL CON CAPSULAS DE MICROFONO MARCA; SHURE MODELO: GLXD14/85, PZA)	30/12/2020	14,788.44	33.3	14,773.68	13.76	14,787.44	1.00	1242-1
5211000104-3	EQUIPOS Y APARATOS AUDIOVISUALES (SISTEMA DE MICROFONO INALAMBRICO EN BANDA G4 DIGITAL CON CAPSULAS DE MICROFONO MARCA; SHURE MODELO: GLXD14/85, PZA)	30/12/2020	14,788.44	33.3	14,773.68	13.76	14,787.44	1.00	1242-1
5211000092-13	MICROFONO (DE MANO PARA VOZ, ALAMBRICO, DINAMICO, PATRON DE CAPTACION MARCA: SHURE MODELO: PGA58, PZA)	30/12/2020	1,841.78	33.3	1,839.96	0.82	1,840.78	1.00	1242-1
5211000092-14	MICROFONO (DE MANO PARA VOZ, ALAMBRICO, DINAMICO, PATRON DE CAPTACION MARCA: SHURE MODELO: PGA58, PZA)	30/12/2020	1,841.78	33.3	1,839.96	0.82	1,840.78	1.00	1242-1
5211000092-15	MICROFONO (DE MANO PARA VOZ, ALAMBRICO, DINAMICO, PATRON DE CAPTACION MARCA: SHURE MODELO: PGA58, PZA)	30/12/2020	1,841.78	33.3	1,839.96	0.82	1,840.78	1.00	1242-1
5211000092-16	MICROFONO (DE MANO PARA VOZ, ALAMBRICO, DINAMICO, PATRON DE CAPTACION MARCA: SHURE MODELO: PGA58, PZA)	30/12/2020	1,841.78	33.3	1,839.96	0.82	1,840.78	1.00	1242-1
5211000092-17	MICROFONO (CARDIODE PROFESIONAL PARA INSTRUMENTOS MARCA: HSURE MODELO: PGA57, PZA)	30/12/2020	1,396.23	33.3	1,395.00	0.23	1,395.23	1.00	1242-1
5211000092-18	MICROFONO (CARDIODE PROFESIONAL PARA INSTRUMENTOS MARCA: HSURE MODELO: PGA57, PZA)	30/12/2020	1,396.23	33.3	1,395.00	0.23	1,395.23	1.00	1242-1

AMEALCO DE BONFIL

Del 01 de enero al 29 de febrero 2024

Número de Inventario	Descripción	Fecha Factura	Monto Original	% depreciacion	Depreciaciones anteriores a 2024	Depreciación 2024	Depreciación Acumulada en Balance	Valor en libros	Codigo
5211000092-19	MICROFONO (CARDIODE PROFESIONAL PARA INSTRUMENTOS MARCA: HSURE MODELO: PGA57, PZA)	30/12/2020	1,396.23	33.3	1,395.00	0.23	1,395.23	1.00	1242-1
5211000092-20	MICROFONO (CARDIODE PROFESIONAL PARA INSTRUMENTOS MARCA: HSURE MODELO: PGA57, PZA)	30/12/2020	1,396.23	33.3	1,395.00	0.23	1,395.23	1.00	1242-1
5211000092-21	MICROFONO (CARDIODE PROFESIONAL PARA INSTRUMENTOS MARCA: HSURE MODELO: PGA57, PZA)	30/12/2020	1,396.23	33.3	1,395.00	0.23	1,395.23	1.00	1242-1
5211000092-22	MICROFONO (CARDIODE PROFESIONAL PARA INSTRUMENTOS MARCA: HSURE MODELO: PGA57, PZA)	30/12/2020	1,396.23	33.3	1,395.00	0.23	1,395.23	1.00	1242-1
5211000092-23	MICROFONO (DE CONDENSADOR (ELECTRET) CAPTURA DE SONIDO LATERAL MARCA: SHURE MODELO: PGA81, PZA)	30/12/2020	2,735.13	33.3	2,732.40	1.73	2,734.13	1.00	1242-1
5211000092-24	MICROFONO (DE CONDENSADOR (ELECTRET) CAPTURA DE SONIDO LATERAL MARCA: SHURE MODELO: PGA81, PZA)	30/12/2020	2,735.13	33.3	2,732.40	1.73	2,734.13	1.00	1242-1
5661000117-1	ACONDICIONADOR DE VOLTAJE (REGULADOR A 120 + 5 VAC, ALIMENTACION DE 97 A 141 V, MARCA: GORILA MODELO: R-9VPZA)	30/12/2020	5,133.42	10	1,540.08	85.56	1,625.64	3,507.78	1246-6
5661000116-1	GABINETE DE INTERRUPTORES (CON 30 ESPACIOS PARA INTERRUPTORES TERMOMAGNETICOS DE 1 POLO MARCA : SQUARE D MODELO: Q30, JUEGO)	30/12/2020	48,333.33	10	14,500.08	805.56	15,305.64	33,027.69	1246-6
5231000058-35	CAMARA FOTOGRAFICA NIKON REFLEX MOD. D5600 AF-S DX 18-55MM F/3.5-5.6 VR INCLUYE MEMORIA SD32GB SANDISK C10 N/S:8847905	29/12/2020	27,144.00	33.3	27,117.00	26.00	27,143.00	1.00	1242-3
5231000065-1	DRONE MINIDJI MAVIC 2 FLY MORE COMBO CAMARA 4K MOD. MA2UE3WN/S:3N3BH6W00200TC	29/12/2020	28,998.84	33.3	28,969.92	27.92	28,997.84	1.00	1242-3
5231000029-2	LENTE NIKON AF-P DX 18-55MM F/3.5-5.6G VR N/S:23539336	29/12/2020	7,992.40	33.3	7,984.44	6.96	7,991.40	1.00	1242-3
5231000029-3	LENTE NIKON AF-P DX 70-300MM F/4.5-6.3G ED VR N/S:20687324	29/12/2020	9,425.46	33.3	9,416.16	8.30	9,424.46	1.00	1242-3
5231000066-1	KIT DE ILUMINACION DE PANEL DE POTENCIA ULTRA ALTA REGULABLE DE 2X160 LED PARA VIDEOCAMAS CO CAMARA DIGITAL (2 LAMPARAS, 1 CARGADOR CON 2 BATERIAS, BATERIAS CON CON FUNDA Y 2 TRIPIES)	29/12/2020	5,086.60	33.3	5,081.40	4.20	5,085.60	1.00	1242-3
5411000012-39	CAMIONETANISSAN FRONTIER, NO.DE CHASIS 3N6CD33B6MK812351,NO.DE MOTOR YD25726071P,2021.2 CAJAS LATERALES,CONTENEDOR DE AGUA 450LTS,MOTO BOMBA HONDA,ESCALERA,15MTS MANGUERA MAQ-DG-FORTAMUN-008/2020	30/12/2020	873,000.00	20	523,800.00	29,100.00	552,900.00	320,100.00	1244-1

AMEALCO DE BONFIL

Del 01 de enero al 29 de febrero 2024

Número de Inventario	Descripción	Fecha Factura	Monto Original	% depreciacion	Depreciaciones anteriores a 2024	Depreciación 2024	Depreciación Acumulada en Balance	Valor en libros	Codigo
5971000001-55	LICENCIAS INFORMÁTICAS E INTELECTUALES SISTEMA ASPEL CAJAS 4.0 PARA ENTRADAS Y SALIDAS DEL ALMACEN/DIRECCION DE ADMINISTRACION	10/12/2020	4,466.00	33.3	4,461.48	3.52	4,465.00	1.00	1254-1
5411000012-40	GRUA HIDRAULICA TL-10/CA CON CANASTILLA, NO. SERIE 10-1-CA-00597, MONTADA SOBRE CHASIS CABINA RAM 1500 MODELO 2020 CON NO. SERIE 3C6JRAAT8LG190999 ROTULADA/ SERVICIOS PUBLICOS MUNICIPALES MAQ-DSP-FORTAMUN-006/2020	30/12/2020	1,487,120.00	20	892,271.88	49,570.66	941,842.54	545,277.46	1244-1
5151000029-13	EQUIPO MULTIFUNCIONES (SCANNER, COPIADORA, IMPRESORA,) PARA LAS ACTIVIDADES PROPIAS DEL JUZGADO CIVICO/DIRECCION JURIDICA	05/04/2021	7,875.24	33.3	6,993.28	437.08	7,430.36	444.88	1241-3
5671000195-1	SELLO METALICO PARA MARCADO DE CANALES EN EL RASTRO MUNICIPAL CON LEYENDA DE ACUERDO A NORMA "RASTRO MUNICIPAL/AMEALCO DE BONFIL QUERETARO/INSPECCIONADO Y APROBADO PARA COCCION/SADER-MEXICO"/SERVICIOS PUBLICOS MUNICIPALES	20/04/2021	9,280.00	10	2,474.56	154.66	2,629.22	6,650.78	1246-7
5111000002-5	ARCHIVERO DE METAL HORIZONTAL DE 4 GAVETAS DE 91.6X50.2X133.6 FABRICADO EN LAMINA CAL. 22, MARCA LA PIEDAD COLOR NEGRO/DIRECCION DE FINANZAS	20/04/2021	11,081.48	10	2,955.20	184.70	3,139.90	7,941.58	1241-1
5671000185-3	HERRAMIENTA MANUAL CONTENEDOR BARRENDERO 400 LITROS 180X58X104 CMPARA EL SERVICIO DE LIMPIA/SERVICIOS PUBLICOS MUNICIPALES	27/04/2021	13,113.80	10	3,496.96	218.56	3,715.52	9,398.28	1246-7
5671000185-4	HERRAMIENTA MANUAL CONTENEDOR BARRENDERO 400 LITROS 180X58X104 CMPARA EL SERVICIO DE LIMPIA/SERVICIOS PUBLICOS MUNICIPALES	27/04/2021	13,113.80	10	3,496.96	218.56	3,715.52	9,398.28	1246-7
5671000185-5	HERRAMIENTA MANUAL CONTENEDOR BARRENDERO 200 LITROS ESTRUCTURA TUBULAR 75X110X138CM	27/04/2021	9,506.20	10	2,535.04	158.44	2,693.48	6,812.72	1246-7
5671000185-6	HERRAMIENTA MANUAL CONTENEDOR BARRENDERO 200 LITROS ESTRUCTURA TUBULAR 75X110X138CM	27/04/2021	9,506.20	10	2,535.04	158.44	2,693.48	6,812.72	1246-7
5671000185-7	HERRAMIENTA MANUAL CONTENEDOR BARRENDERO 200 LITROS ESTRUCTURA TUBULAR 75X110X138CM	27/04/2021	9,506.20	10	2,535.04	158.44	2,693.48	6,812.72	1246-7
5671000185-8	HERRAMIENTA MANUAL CONTENEDOR BARRENDERO 200 LITROS ESTRUCTURA TUBULAR 75X110X138CM	27/04/2021	9,506.20	10	2,535.04	158.44	2,693.48	6,812.72	1246-7

AMEALCO DE BONFIL

Del 01 de enero al 29 de febrero 2024

Número de Inventario	Descripción	Fecha Factura	Monto Original	% depreciacion	Depreciaciones anteriores a 2024	Depreciación 2024	Depreciación Acumulada en Balance	Valor en libros	Codigo
5151000042-21	IMPRESORA LASSERJET HP PRO M227DW VPN .G3Q75A#BGA PARA LA OFICINA DE ESTA DIRECCION/DIRECCION DE SERVICIOS PUBLICOS MUNICIPALES	29/04/2021	7,226.80	33.3	6,417.28	401.08	6,818.36	408.44	1241-3
5491000013-4	MOTOCICLETA	07/05/2021	1.00	20	-	-	-	1.00	1244-9
5491000013-5	MOTOCICLETA	07/05/2021	1.00	20	-	-	-	1.00	1244-9
5491000013-6	MOTOCICLETA	07/05/2021	1.00	20	-	-	-	1.00	1244-9
5671000163-10	ESCALERA DE EXTENSIONES CON 40 ESCALONES PARA DIFERENTES ACTIVIDADES EN IMAGEN URBANA/DIRECCION DE SERVICIOS PUBLICOS MUNICIPALES	11/05/2021	6,900.47	10	1,782.50	115.00	1,897.50	5,002.97	1246-7
5671000196-1	MESA DE ACERO INOXIDABLE 1MT DE ANCHO X 2MTS DE LARGO X0.80CMS DE ALTURA PARA SUBSANAR OBSERVACIONES EN LA VISITA DE VERIFICACION QUE REALIZO LA (COFEPRIS) EN EL RASTRO MUNICIPAL/DIRECCION DE SERVICIOS PUBLICOS MUNICIPALES	16/07/2021	28,246.00	10	6,826.02	470.76	7,296.78	20,949.22	1246-7
5671000197-1	ESTERILIZADOR DE CUCHILLOS	16/07/2021	11,344.80	10	2,741.66	189.08	2,930.74	8,414.06	1246-7
5671000171-13	DESBROZADORA, MOD SS120R (MARCA STHIL), SERIE 9141340112379, PARA DAR MANTENIMIENTO AL PARQUE RECREATIVO CERRO DE LOS GALLOS/DIRECCION DE TURISMO	10/08/2021	8,669.00	10	2,022.72	144.48	2,167.20	6,501.80	1246-7
5671000171-14	DESBROZADORA FS 120 R STILH SERIE 820624068	25/08/2021	9,840.16	10	2,296.00	164.00	2,460.00	7,380.16	1246-7
5671000171-15	DESBROZADORA FS 120 R STILH SERIE 820374450	25/08/2021	9,840.16	10	2,296.00	164.00	2,460.00	7,380.16	1246-7
5151000140-12	NO BREAK APC SMART- UPS LINEA INTERACTIVA, 2700W,3000VA, ENTRADA 75-154V, SALIDA 120V, 10 CONTACTIS, CON PUERTO SMARTCONNECT PARA LOS SERVIDORES DE LOS SINTEMAS SIIF Y SAACG/DIRECCION DE ADMINSTRACION	10/09/2021	34,242.99	33.3	25,656.48	1,900.48	27,556.96	6,686.03	1241-3
5111000098-7	SILLON EJECUTIVO TAPIZADO EN TELA COLOR NEGRO, MODELO OHE-805 MARCA OFFIHO PARA EL OPTIMO DESARROLLO DE ACTIVIDADES EN ESTA DIRECCION/DIRECCION DE ORGANO INTERNO DE CONTROL	12/10/2021	7,515.64	10	1,628.38	125.26	1,753.64	5,762.00	1241-1
5151000127-10	LAPTOP HP ENVY X360 CONVERTIBLE 13-ay0204la PROCESADOR AMD RYZEN TM7, WINDOWS 10 HOME 64, 8 GB DE RAM DDR4-3200MHZ, 13.3" PARA LA OFICINA DEL PRESIDENTE/PRESIDENCIA	20/10/2021	25,400.00	33.33	18,342.74	1,410.98	19,753.72	5,646.28	1241-3

AMEALCO DE BONFIL

Del 01 de enero al 29 de febrero 2024

Número de Inventario	Descripción	Fecha Factura	Monto Original	% depreciacion	Depreciaciones anteriores a 2024	Depreciación 2024	Depreciación Acumulada en Balance	Valor en libros	Codigo
5671000171-16	DESBROZADORA DESBROZADORA F-120 (EQUIPO PARA EL BUEN FUNCIONAMIENTO DEL AREA DE ASEO PUBLICO PARA EL MANTENIMIENTO DE CALLES/ SERVICIOS MUNICIPALES)	20/10/2021	10,677.34	10	2,313.48	177.96	2,491.44	8,185.90	1246-7
5671000171-17	DESBROZADORA FS 120R STHIL PARA MANTENIMIENTO DEL CALLES/ASEO PÚBLICO	20/10/2021	10,677.34	10	2,313.48	177.96	2,491.44	8,185.90	1246-7
5671000171-18	DESBROZADORA FS-120R STHIL PARA MANTENIMIENTO DE CALLES/ASEO PÚBLICO	20/10/2021	10,677.34	10	2,313.48	177.96	2,491.44	8,185.90	1246-7
5151000124-28	TELEFONO IPHONE 11 PANTALLA 6.1" 128 GB COLOR NEGRO PARA ÁREA DE COMUNICACIÓN E IMAGEN	03/11/2021	16,238.84	33.3	11,265.75	901.26	12,167.01	4,071.83	1241-3
5211000011-1	BAFLE BOCINA ACTIVO AUDIOCENTER 2000 WATTS DE 12" PARA PERIFONEO / COORDINACIÓN DE EVENTOS	03/11/2021	14,442.00	33.3	10,019.25	801.54	10,820.79	3,621.21	1242-1
5211000011-2	BAFLE BOCINA ACTIVO AUDIOCENTER 2000 WATTS DE 12" PARA PERIFONEO / COORDINACIÓN DE EVENTOS	03/11/2021	14,442.00	33.3	10,019.25	801.54	10,820.79	3,621.21	1242-1
5151000128-203	COMPUTADORA HP 280 G5 SGG INTEL CORE i3 10100 DISCO DURO 1TB RAM 8GB WIN. 10 PARA EL ÁREA DE CAJAS/DIRECCIÓN DE FINANZAS	25/11/2021	13,206.60	33.33	9,170.25	733.62	9,903.87	3,302.73	1241-3
5151000128-204	COMPUTADORA HP 280 G5 SGG INTEL CORE i3 10100 DISCO DURO 1TB RAM 8GB WIN. 10 PARA EL ÁREA DE CAJAS/DIRECCIÓN DE FINANZAS	25/11/2021	13,206.60	33.33	9,170.25	733.62	9,903.87	3,302.73	1241-3
5151000042-22	IMPRESORA HP LASER JET PRO M404DW, BLANCO Y NEGRO LASER, INALAMBRICA	25/11/2021	8,916.92	33.3	6,186.00	494.88	6,680.88	2,236.04	1241-3
5151000042-23	IMPRESORA HP LASER JET PRO M404DW, BLANCO Y NEGRO LASER, INALAMBRICA	25/11/2021	8,916.92	33.3	6,186.00	494.88	6,680.88	2,236.04	1241-3
5151000127-11	LAPTOP MARCA HP, MODELO 245, (2S9FOLT#ABM), 8GB 14" AMD RYZEN 3 PARA PRESIDENCIA MUNICIPAL	25/11/2021	13,902.60	33.33	9,653.75	772.30	10,426.05	3,476.55	1241-3
5151000127-12	LAPTOP MARCA HP, MODELO 245, (2S9FOLT#ABM), 8GB 14" AMD RYZEN 3 PARA LA DIRECCIÓN DE FINANZAS	25/11/2021	13,902.60	33.33	9,653.75	772.30	10,426.05	3,476.55	1241-3
5151000127-13	LAPTOP MARCA HP, MODELO 245, (2S9FOLT#ABM), 8GB 14" AMD RYZEN 3 PARA LA DIRECCIÓN DEL DEPORTE	25/11/2021	13,902.60	33.33	9,653.75	772.30	10,426.05	3,476.55	1241-3
5151000127-14	LAPTOP MARCA HP, MODELO 245, (2S9FOLT#ABM), 8GB 14" AMD RYZEN 3 PARA LA DIRECCIÓN DE OBRAS PÚBLICAS	25/11/2021	13,902.60	33.33	9,653.75	772.30	10,426.05	3,476.55	1241-3
5151000127-15	LAPTOP MARCA HP, MODELO 245, (2S9FOLT#ABM), 8GB 14" AMD RYZEN 3 PARA DIRECCIÓN JURÍDICA	25/11/2021	13,902.60	33.33	9,653.75	772.30	10,426.05	3,476.55	1241-3
5151000127-16	LAPTOP MARCA HP, MODELO 245, (2S9FOLT#ABM), 8GB 14" AMD RYZEN 3 PARA LA DIRECCIÓN DE DESARROLLO RURAL	25/11/2021	13,902.60	33.33	9,653.75	772.30	10,426.05	3,476.55	1241-3

AMEALCO DE BONFIL

Del 01 de enero al 29 de febrero 2024

Número de Inventario	Descripción	Fecha Factura	Monto Original	% depreciacion	Depreciaciones anteriores a 2024	Depreciación 2024	Depreciación Acumulada en Balance	Valor en libros	Codigo
5151000127-17	LAPTOP MARCA HP, MODELO 245, (2S9FOLT#ABM), 8GB 14" AMD RYZEN 3 PARA LA DIRECCIÓN DE DESARROLLO HUMANO	25/11/2021	13,902.60	33.33	9,653.75	772.30	10,426.05	3,476.55	1241-3
5151000127-18	LAPTOP MARCA HP, MODELO 245, (2S9FOLT#ABM), 8GB 14" AMD RYZEN 3 PARA LA DIRECCIÓN DE DESARROLLO HUMANO	25/11/2021	13,902.60	33.33	9,653.75	772.30	10,426.05	3,476.55	1241-3
5151000127-19	LAPTOP MARCA HP, MODELO 245, (2S9FOLT#ABM), 8GB 14" AMD RYZEN 3 PARA LA DIRECCIÓN DE GOBIERNO	25/11/2021	13,902.60	33.33	9,653.75	772.30	10,426.05	3,476.55	1241-3
5151000127-20	LAPTOP MARCA HP, MODELO 245, (2S9FOLT#ABM), 8GB 14" AMD RYZEN 3 PARA DIRECCIÓN DE ADMINISTRACIÓN	25/11/2021	13,902.60	33.33	9,653.75	772.30	10,426.05	3,476.55	1241-3
5151000127-21	LAPTOP MARCA HP, MODELO 245, (2S9FOLT#ABM), 8GB 14" AMD RYZEN 3 PARA DIRECCIÓN DE ADMINISTRACIÓN	25/11/2021	13,902.60	33.33	9,653.75	772.30	10,426.05	3,476.55	1241-3
5151000127-22	LAPTOP MARCA HP, MODELO 245, (2S9FOLT#ABM), 8GB 14" AMD RYZEN 3 PARA SECRETARIA DEL AYUNTAMIENTO	25/11/2021	13,902.60	33.33	9,653.75	772.30	10,426.05	3,476.55	1241-3
5151000127-23	LAPTOP MARCA HP, MODELO 245, (2S9FOLT#ABM), 8GB 14" AMD RYZEN 3 PARA CONTRALORÍA	25/11/2021	13,902.60	33.33	9,653.75	772.30	10,426.05	3,476.55	1241-3
5151000127-24	MARCA HP, MODELO 245, (2S9FOLT#ABM), 8GB 14" AMD RYZEN 3 PARA DIRECCIÓN DE TURISMO	25/11/2021	13,902.60	33.33	9,653.75	772.30	10,426.05	3,476.55	1241-3
5151000128-205	LENOVO COMPUTADORA DE ESCRITORIO LENOVO V50S 07IMB 11 EE S0D200 -INTEL CORE I7 10ª GEN 17 -10700 OCTA-CORE (8 NUCLEOS) 2.90GHZ -16 GB RAM DDR4 SDRAM - 512GB SSD - WINDOWS 10 PRO	03/12/2021	27,750.00	33.33	18,498.24	1,541.52	20,039.76	7,710.24	1241-3
5151000128-206	LAPTOP MARCA ASUS EXPERTBOOK, PANTALLA 14", CORE I7 10510U, DISCO SSD 512GB, RAM 16GB, WINDOWS 10 PRO	03/12/2021	28,199.99	33.33	18,798.24	1,566.52	20,364.76	7,835.23	1241-3
5151000124-29	TELEFONOS (IPHONE 13 PRO 128 GB GRAFITO PANTALLA 6.7") ADQUISICION DE TELEFONIA CELULAR / DIRECCION DE FINANZAS	10/12/2021	30,158.84	33.3	20,085.84	1,673.82	21,759.66	8,399.18	1241-3
5211000059-6	PANTALLA DE 43" MARCA SANYO ROKU SMART LCD PARA EL ÁREA DE PRESIDENCIA	08/12/2021	6,994.80	33.33	4,662.72	388.56	5,051.28	1,943.52	1242-1
5191000008-5	BANDERA REGLAMENTARIA DE MEXICO EXTERIOR DE 8X14 MTS. ESCUDO SUBLIMADO/SEGURIDAD PÚBLICA	07/12/2021	33,280.40	10	6,656.16	554.68	7,210.84	26,069.56	1241-9
5151000029-14	EQUIPO MULTIFUNCIONES (SCANNER, COPIADORA, IMPRESORA,) EQUIPO CANON IMAGE RUNNER ADVANCE COLOR 5560I; No. SERIE WXC-04700 No. EQUIPO 11326 PARA ÁREA DE COMUNICACIÓN SOCIAL	07/12/2021	83,984.00	33.3	55,933.44	4,661.12	60,594.56	23,389.44	1241-3
5211000049-1	MICRÓFONO SHURE MODELO BLX288 PG288 INALAMBRIICO PARA ÁREA DE EVENTOS/COORDINACIÓN DE EVENTOS	14/12/2021	17,278.20	33.33	11,517.60	959.80	12,477.40	4,800.80	1242-1

AMEALCO DE BONFIL

Del 01 de enero al 29 de febrero 2024

Número de Inventario	Descripción	Fecha Factura	Monto Original	% depreciacion	Depreciaciones anteriores a 2024	Depreciación 2024	Depreciación Acumulada en Balance	Valor en libros	Codigo
5211000049-2	MICRÓFONO SHURE MODELO BLX288 PG288 INALAMBRICO PARA ÁREA DE EVENTOS/COORDINACIÓN DE EVENTOS	14/12/2021	17,278.20	33.33	11,517.60	959.80	12,477.40	4,800.80	1242-1
5151000124-31	TELEFONOS (SMARTPHONE GAMA ALTA) ADQUISICION DE EQUIPO DE TELEFONIA CELULAR / ORGANO INTERNO DE CONTROL	14/12/2021	30,158.84	33.3	20,085.84	1,673.82	21,759.66	8,399.18	1241-3
5151000135-3	ESCANER KODAK ALARIS MODELO S3120 COLOR, ESCANEADO DUPLEX USB 3.2 NEGRO/BLANCO RESOLUCIÓN 600X600 DPI, 120 PPM ADF PARA LA DIRECCIÓN DE FINANZAS	16/12/2021	121,678.20	33.33	81,110.64	6,759.22	87,869.86	33,808.34	1241-3
5151000044-78	IMPRESORA HP M507 DN NP.1PV87A LÁSER MONOCROMÁTICA LASER JET	17/12/2021	23,078.20	33.3	15,370.08	1,280.84	16,650.92	6,427.28	1241-3
5151000044-79	IMPRESORA HP M507 DN NP.1PV87A LÁSER MONOCROMÁTICA LASER JET	17/12/2021	23,078.20	33.3	15,370.08	1,280.84	16,650.92	6,427.28	1241-3
5611000005-1	FUMIGADOR (AERONAVE AGRAS T30, CONTROL REMOTO CON PANTALLA INTEGRADA, BATERIA PARA CONTROL REMOTO, CARGADOR DUAL PARA BATERIAS DE RADIO, CORREA PARA CONTROL REMOTO, 2 BATER.CARGADOR PARA BATERIAS T30) ADQUISICIÓN DE DRONE AGRAS T30 / DESARROLLO RURAL	17/12/2021	479,005.87	10	95,801.28	7,983.44	103,784.72	375,221.15	1246-1
5151000128-207	Impresora Multifuncional Doble Carta Kyocera Taskalfa 3212 i	29/12/2021	81,200.00	33.3	54,079.20	4,506.60	58,585.80	22,614.20	1241-3
5151000128-208	Computadora de escritorio Desktop DELL core i 5 DD 1 TB 8 GB RAM Windows 11	29/12/2021	27,666.00	33.33	18,442.08	1,536.84	19,978.92	7,687.08	1241-3
5151000128-209	Computadora de escritorio Desktop DELL core i 5 DD 1 TB 8 GB RAM Windows 11	29/12/2021	27,666.00	33.33	18,442.08	1,536.84	19,978.92	7,687.08	1241-3
5151000128-210	Computadora de escritorio Desktop DELL core i 5 DD 1 TB 8 GB RAM Windows 11	29/12/2021	27,666.00	33.33	18,442.08	1,536.84	19,978.92	7,687.08	1241-3
5151000128-211	Computadora de escritorio Desktop DELL core i 5 DD 1 TB 8 GB RAM Windows 11	29/12/2021	27,666.00	33.33	18,442.08	1,536.84	19,978.92	7,687.08	1241-3
5151000128-212	Computadora de escritorio Desktop DELL core i 5 DD 1 TB 8 GB RAM Windows 11	29/12/2021	27,666.00	33.33	18,442.08	1,536.84	19,978.92	7,687.08	1241-3
5151000128-213	Computadora de escritorio Desktop DELL core i 5 DD 1 TB 8 GB RAM Windows 11	29/12/2021	27,666.00	33.33	18,442.08	1,536.84	19,978.92	7,687.08	1241-3
5151000128-214	Computadora de escritorio Desktop DELL core i 5 DD 1 TB 8 GB RAM Windows 11	29/12/2021	27,666.00	33.33	18,442.08	1,536.84	19,978.92	7,687.08	1241-3
5151000128-215	Computadora de escritorio Desktop DELL core i 5 DD 1 TB 8 GB RAM Windows 11	29/12/2021	27,666.00	33.33	18,442.08	1,536.84	19,978.92	7,687.08	1241-3
5151000128-216	Laptop HP 245 gb 14" AMD R3 DD 1 TB 8 GB RAM Windows 10	29/12/2021	18,386.00	33.33	12,256.08	1,021.34	13,277.42	5,108.58	1241-3
5151000128-217	Laptop HP 245 gb 14" AMD R3 DD 1 TB 8 GB RAM Windows 10	29/12/2021	18,386.00	33.33	12,256.08	1,021.34	13,277.42	5,108.58	1241-3
5151000128-218	Laptop HP 245 gb 14" AMD R3 DD 1 TB 8 GB RAM Windows 10	29/12/2021	18,386.00	33.33	12,256.08	1,021.34	13,277.42	5,108.58	1241-3
5151000128-219	Laptop HP 245 gb 14" AMD R3 DD 1 TB 8 GB RAM Windows 10	29/12/2021	18,386.00	33.33	12,256.08	1,021.34	13,277.42	5,108.58	1241-3

AMEALCO DE BONFIL

Del 01 de enero al 29 de febrero 2024

Número de Inventario	Descripción	Fecha Factura	Monto Original	% depreciacion	Depreciaciones anteriores a 2024	Depreciación 2024	Depreciación Acumulada en Balance	Valor en libros	Codigo
5151000128-220	Scanner Cannon image DR-g2110 600x600	29/12/2021	149,060.00	33.33	99,363.36	8,280.28	107,643.64	41,416.36	1241-3
5151000128-221	Impresora Laser Canon LBP162dw	29/12/2021	7,540.00	33.3	5,021.76	418.48	5,440.24	2,099.76	1241-3
5151000128-222	Impresora Laser Canon LBP162dw	29/12/2021	7,540.00	33.3	5,021.76	418.48	5,440.24	2,099.76	1241-3
5151000128-223	NO BREAK 650VA VICCA	29/12/2021	2,146.00	33.3	1,429.20	119.10	1,548.30	597.70	1241-3
5151000128-224	NO BREAK 650VA VICCA	29/12/2021	2,146.00	33.3	1,429.20	119.10	1,548.30	597.70	1241-3
5151000128-225	Tablet Samsung Galaxy Tab A7 SM-T500	29/12/2021	6,786.00	33.33	4,523.52	376.96	4,900.48	1,885.52	1241-3
5151000128-226	Tablet Samsung Galaxy Tab A7 SM-T500	29/12/2021	6,786.00	33.33	4,523.52	376.96	4,900.48	1,885.52	1241-3
5111000028-157	ESCRITORIO erencial melamina 16mm MEDIDA 160X80X75	30/12/2021	9,038.80	10	1,807.68	150.64	1,958.32	7,080.48	1241-1
5111000028-158	ESCRITORIO erencial melamina 16mm MEDIDA 160X80X75	30/12/2021	9,038.80	10	1,807.68	150.64	1,958.32	7,080.48	1241-1
5111000028-159	ESCRITORIO erencial melamina 16mm MEDIDA 160X80X75	30/12/2021	9,038.80	10	1,807.68	150.64	1,958.32	7,080.48	1241-1
5111000002-6	ARCHIVERO DE METAL: o tamaño oficina 4 gavetas de melamina	30/12/2021	10,556.00	10	2,111.28	175.94	2,287.22	8,268.78	1241-1
5111000002-7	ARCHIVERO DE METAL: o tamaño oficina 4 gavetas de melamina	30/12/2021	10,556.00	10	2,111.28	175.94	2,287.22	8,268.78	1241-1
5111000002-8	ARCHIVERO DE METAL: o tamaño oficina 4 gavetas de melamina	30/12/2021	10,556.00	10	2,111.28	175.94	2,287.22	8,268.78	1241-1
5111000002-9	Archivero oficina 4 gavetas de melamina 16mm	30/12/2021	10,556.00	10	2,111.28	175.94	2,287.22	8,268.78	1241-1
5111000002-10	Archivero oficina 4 gavetas de melamina 16mm	30/12/2021	10,556.00	10	2,111.28	175.94	2,287.22	8,268.78	1241-1
5111000002-11	Archivero oficina 4 gavetas de melamina 16mm	30/12/2021	10,556.00	10	2,111.28	175.94	2,287.22	8,268.78	1241-1
5151000089-5	SERVIDOR: HPE ProLiant ML350 Gen10 Tower Intel Xeon S 4210R 10-Core	31/12/2021	114,666.00	33.33	76,436.40	6,369.70	82,806.10	31,859.90	1241-3
5151000140-13	NO BREAK APC: UPS Online de Conversión Dual APC by Schneider Electric S	31/12/2021	46,144.80	33.3	30,732.48	2,561.04	33,293.52	12,851.28	1241-3
5151000140-14	BATERIAS APCRBC152	31/12/2021	14,244.80	33.3	9,486.96	790.58	10,277.54	3,967.26	1241-3
5151000140-15	BATERIAS APCRBC152	31/12/2021	14,244.80	33.3	9,486.96	790.58	10,277.54	3,967.26	1241-3
0101000001-1	TERRENOS (SAN MIGUEL DEHETI)	17/12/2021	17,500,000.00	0	-	-	-	17,500,000.00	1231
5411000002-27	AUTOMOVILES, CAMIONETA NISSAN NV350 URVAN 15 PASAJEROS MODELO 2022 COLOR BLANCA	18/01/2022	645,381.01	20	247,396.05	21,512.70	268,908.75	376,472.26	1244-1
5671000161-4	BATERIAS PARA DRONE T30 / DIRECCION DE DESARROLLO AGROPECUARIO Y MEDIO AMBIENTAL	14/02/2022	17,994.13	10	3,298.90	299.90	3,598.80	14,395.33	1246-7

AMEALCO DE BONFIL

Del 01 de enero al 29 de febrero 2024

Número de Inventario	Descripción	Fecha Factura	Monto Original	% depreciacion	Depreciaciones anteriores a 2024	Depreciación 2024	Depreciación Acumulada en Balance	Valor en libros	Codigo
5111000029-20	ESTANTE (ANAQUEL DE ARMAS) ADQUISICION DE ANAQUEL PARA ARMAS / DIRECCION DE SEGURIDAD PUBLICA Y TRANSITO MUNICIPAL	25/02/2022	29,000.00	10	5,316.74	483.34	5,800.08	23,199.92	1241-1
5151000079-2	PROCESADOR DE COMPUTADORA (COMPUTADORA ASUS GAMING ROG STRIX G10DK-R516G512-H1 A MD RY ZEN 5 5600X 16GB RAM 1TB HDD+512GB SSD NVIDIA RTX3060 12 GB WINSOWS HOME)	02/02/2022	50,860.20	33.33	31,078.08	2,825.28	33,903.36	16,956.84	1241-3
5971000001-56	LICENCIAS INFORMÁTICAS E INTELECTUALES, ADQUISICION DE MATERIAL PARA INSTALACION DE RELOJES CHECADORES EN DIFERENTES AREAS DE PRESIDENCIA MUNICIPAL/DIRECCION DE ADMINISTRACION	01/03/2022	29,090.48	33.3	17,759.72	1,614.52	19,374.24	9,716.24	1254-1
5151000139-4	DISCO DURO HEWLETT PACKARD ENTERPRISE 765455-B21, 2000 GB DE 2 TERAS PARA EL AREA DE ADMINISTRACION/DIRECCION DE ADMINISTRACION	01/03/2022	14,326.00	33.33	8,754.02	795.82	9,549.84	4,776.16	1241-3
5151000139-5	DISCO DURO HEWLETT PACKARD ENTERPRISE 765455-B21, 2000 GB DE 2 TERAS PARA EL AREA DE ADMINISTRACION/DIRECCION DE ADMINISTRACION	01/03/2022	14,326.00	33.33	8,754.02	795.82	9,549.84	4,776.16	1241-3
5671000187-5	MOTOBOMBA MARCA HONDA 4" X 4" DE 9HP PARA EL SERVICIO DE LIMPIA DE FOSAS SÉPTICAS/DIRECCIÓN DE SERVICIOS PÚBLICOS MUNICIPALES	28/03/2022	23,000.00	10	4,025.07	383.34	4,408.41	18,591.59	1246-7
5411000002-28	AUTOMOVILES, CAMIONETA NISSAN FRONTIER SE TM AC MODELO 2022 COLOR BLANCA	31/03/2022	475,252.00	20	166,338.27	15,841.74	182,180.01	293,071.99	1244-1
5411000002-29	AUTOMOVILES, CAMIONETA NISSAN FRONTIER SE TM AC MODELO 2022 COLOR BLANCA	31/03/2022	475,252.00	20	166,338.27	15,841.74	182,180.01	293,071.99	1244-1
5411000002-30	AUTOMOVILES, CAMIONETA NISSAN FRONTIER AE TM AC MODELO 2022 COLOR BLANCA	31/03/2022	475,252.00	20	166,338.27	15,841.74	182,180.01	293,071.99	1244-1
5411000002-31	AUTOMOVILES, CAMIONETA NISSAN FRONTIER SE AC MODELO 2022 COLOR BLANCA	31/03/2022	475,252.00	20	166,338.27	15,841.74	182,180.01	293,071.99	1244-1
5411000002-32	AUTOMOVILES, CAMIONETA NISSAN FRONTIER SE TM AC MODELO 2022 COLOR BLANCA	31/03/2022	475,252.00	20	166,338.27	15,841.74	182,180.01	293,071.99	1244-1
5111000086-1235	SILLAS PARA DESCANSAR	25/03/2022	8,120.00	10	1,421.07	135.34	1,556.41	6,563.59	1241-1
5111000086-1236	SILLAS PARA DESCANSAR	25/03/2022	8,120.00	10	1,421.07	135.34	1,556.41	6,563.59	1241-1
5111000086-1237	SILLAS PARA DESCANSAR	25/03/2022	8,120.00	10	1,421.07	135.34	1,556.41	6,563.59	1241-1
5111000086-1238	SILLA PARA EJECUTIVOS	25/03/2022	11,020.00	10	1,928.43	183.66	2,112.09	8,907.91	1241-1
5112000009-2	SILLONES COLOR GRIS OXFORD	25/03/2022	14,500.00	10	2,537.43	241.66	2,779.09	11,720.91	1241-1
5112000009-3	SILLONES COLOR GRIS OXFORD	25/03/2022	14,500.00	10	2,537.43	241.66	2,779.09	11,720.91	1241-1
5111000028-160	ESCRITORIO	25/03/2022	20,300.00	10	3,552.57	338.34	3,890.91	16,409.09	1241-1

AMEALCO DE BONFIL

Del 01 de enero al 29 de febrero 2024

Número de Inventario	Descripción	Fecha Factura	Monto Original	% depreciacion	Depreciaciones anteriores a 2024	Depreciación 2024	Depreciación Acumulada en Balance	Valor en libros	Codigo
5111000063-143	MESA JUEGO DE MESA COLOR BLANCO	25/03/2022	14,500.00	10	2,537.43	241.66	2,779.09	11,720.91	1241-1
5191000191-2	OTROS MOBILIARIOS Y EQUIPOS DE ADMINISTRACION, ESCUDO NACIONAL TALLADA EN CNC MADERA, MATERIAL PARA LA REMODELACION DE OFICINA Y SALON DE ESTA PRESIDENCIA/PRESIDENCIA MUNICIPAL	20/04/2022	22,620.00	10	3,770.00	377.00	4,147.00	18,473.00	1241-9
5411000002-33	AUTOMOVILES, CAMIONETA NISSAN FRONTIER SE TM AC MODELO 2022 COLOR BLANCA	20/04/2022	475,252.00	20	158,417.40	15,841.74	174,259.14	300,992.86	1244-1
5151000147-1	DRON DJI MAVIC AIR 2 CON CAMARA 4K	19/05/2022	29,928.00	33.33	15,793.75	1,662.50	17,456.25	12,471.75	1241-3
5411000012-41	CAMIONETA SUV JEEP GRAND CHEROKEE LIMITED LUJO 2022 COLOR NEGRO CON INTERIORES BEIGE ("ADQUISICIÓN DE VEHICULO PARA LA PRESIDENCIA MUNICIPAL DE AMEALCO DE BONFIL, QRO." / PRESIDENCIA)	10/05/2022	1,016,900.00	20	322,018.27	33,896.66	355,914.93	660,985.07	1244-1
5411000002-34	AUTOMOVILES, CAMIONETA NISSAN NP300 ESTACAS AC TM MODELO 2022 COLOR BLANCA	31/05/2022	435,406.00	20	137,878.63	14,513.54	152,392.17	283,013.83	1244-1
5691000317-1	CAJA DE USO RUDO PARA DRONE T30	16/06/2022	15,282.00	10	2,292.30	254.70	2,547.00	12,735.00	1246-9
5661000036-1	GENERADOR CORRIENTE ALTERNA HIUNDAY 12000 W	16/06/2022	62,060.00	10	9,309.06	1,034.34	10,343.40	51,716.60	1246-6
5151000044-80	IMPRESORA MULTIFUNCIONAL MARCA HP LASERJET PRO M227FDW	04/07/2022	10,266.00	33.3	4,842.96	569.76	5,412.72	4,853.28	1241-3
5151000132-2	BOCINAS (BAFLE PROFESIONAL KEISER 15" CON MICROFONO, ETC) ADQUISICION DE BOCINA CON MICROFONO PARA EL AREA DE PREVENCION DEL DELITO / SEGURIDAD PUBLICA	05/08/2022	11,197.99	33.3	4,971.84	621.48	5,593.32	5,604.67	1241-3
5151000128-227	COMPUTADORA DE ESCRITORIO DELL VOSTRO 3681 C17-10700, ADQUISICION DE COMPUTADORA DE ESCRITORIO MARCA DELL / DIRECCION DE OBRAS PUBLICAS Y DESARROLLO URBANO	04/08/2022	21,350.18	33.33	9,488.00	1,186.00	10,674.00	10,676.18	1241-3
5151000135-4	ESCANER HP SCANJET PRO 4500 FN1	11/08/2022	48,299.99	33.3	21,445.28	2,680.66	24,125.94	24,174.05	1241-3
5151000139-6	DISCO DURO DE 16 TB	11/08/2022	16,799.99	33.33	7,465.92	933.24	8,399.16	8,400.83	1241-3
5151000128-228	COMPUTADORA (LAPTOP HP 245 G8, AMD RYZEN 3, 3250U 8 GB RAM, 1TB HDD+128 GB SSD, PANTALLA DE 14"), ADQUISICION DE LAPTOPS HP PARA EL AREA DE PREVENCION DEL DELITO / DIRECCION DE SEGURIDAD PUBLICA Y TRANSITO MUNICIPAL	15/08/2022	12,040.75	33.33	5,350.88	668.86	6,019.74	6,021.01	1241-3
5151000141-1	VIDEO PROYECTOR MARCA EPSON POWERLITE W49 3LCD 3800 LUMENES, ADQUISICION DE PROYECTOR PARA EL AREA DE PREVENCION DEL DELITO / DIRECCION DE SEGURIDAD PUBLICA Y TRANSITO MUNICIPAL	16/08/2022	20,010.00	33.3	8,884.48	1,110.56	9,995.04	10,014.96	1241-3

AMEALCO DE BONFIL

Del 01 de enero al 29 de febrero 2024

Número de Inventario	Descripción	Fecha Factura	Monto Original	% depreciacion	Depreciaciones anteriores a 2024	Depreciación 2024	Depreciación Acumulada en Balance	Valor en libros	Codigo
5411000012-42	CAMIONETA NISSAN NP300 PICK UP AC	29/08/2022	443,816.00	20	118,350.88	14,793.86	133,144.74	310,671.26	1244-1
5411000012-43	CAMIONETA NISSAN NP300 PICK UP AC	29/08/2022	443,816.00	20	118,350.88	14,793.86	133,144.74	310,671.26	1244-1
5411000012-44	CAMIONETA NISSAN NP300 PICK UP AC	29/08/2022	443,816.00	20	118,350.88	14,793.86	133,144.74	310,671.26	1244-1
5151000128-229	COMPUTADORA	11/08/2022	17,791.72	33.33	7,906.72	988.34	8,895.06	8,896.66	1241-3
5411000012-45	CAMIONETA NISSAN NP300 PICK UP AC	13/09/2022	443,816.00	20	110,953.95	14,793.86	125,747.81	318,068.19	1244-1
5121000012-1	PODIUM PRESIDENCIAL BABRICADO EN BANAK/ALL CON HERALDICA DEL MUNICIPIO DE AMEALCO DE BONFIL	22/09/2022	40,314.64	10	5,039.40	671.92	5,711.32	34,603.32	1241-2
5151000136-8	MULTIFUNCIONAL BROTHER DCP-L5650DN, BLANCO Y NEGRO, LÁSER, PRINT/SCAN/COPY	26/09/2022	12,528.00	33.3	5,214.75	695.30	5,910.05	6,617.95	1241-3
5411000002-35	AUTOMOVILES CHEVROLET AVEO PAQUETE A	28/09/2022	268,900.00	20	67,225.05	8,963.34	76,188.39	192,711.61	1244-1
5411000002-36	AUTOMOVILES CHEVROLET AVEO PAQUETE A	28/09/2022	268,900.00	20	67,225.05	8,963.34	76,188.39	192,711.61	1244-1
5691000318-1	TORNQUETE	10/10/2022	142,533.40	10	16,628.92	2,375.56	19,004.48	123,528.92	1246-9
5691000318-2	TORNQUETE	10/10/2022	111,638.40	10	13,024.48	1,860.64	14,885.12	96,753.28	1246-9
5111000002-12	ARCHIVERO DE METAL DE 4 GAVETAS DE MEDIDA 91.6 CM DE FRENTE, 50.2 DE FONFO Y 133.6 DE ALTURA	18/10/2022	14,181.00	10	1,654.52	236.36	1,890.88	12,290.12	1241-1
5151000128-230	COMPUTADORA HP	18/10/2022	14,685.00	33.33	5,710.32	815.76	6,526.08	8,158.92	1241-3
5151000128-231	COMPUTADORA	18/10/2022	11,398.00	33.33	4,432.12	633.16	5,065.28	6,332.72	1241-3
5411000012-46	CAMIONETA NISSAN FRONTIER SE TM	20/10/2022	503,104.01	20	117,390.98	16,770.14	134,161.12	368,942.89	1244-1
5291000128-1	MUÑECA	03/10/2022	104,400.00	20	24,360.00	3,480.00	27,840.00	76,560.00	1242-9
5151000140-16	NO BREAK APC SRT3000XLA 3000VA 2700 W NEGRO	07/11/2022	44,950.00	33.3	16,215.68	2,494.72	18,710.40	26,239.60	1241-3
5411000012-47	CAMIONETA NISSAN FRONTIER SE TM MODELO 2023 COLOR BLANCO	01/11/2022	511,900.00	20	119,443.38	17,063.34	136,506.72	375,393.28	1244-1
5691000318-3	TORNQUETE	01/11/2022	125,638.39	10	14,657.86	2,093.98	16,751.84	108,886.55	1246-9
5691000318-4	TORNQUETE	01/11/2022	93,247.99	10	10,878.98	1,554.14	12,433.12	80,814.87	1246-9
5231000058-36	CAMARA FOTOGRAFICA NARCA NIKON MODELO D7500	14/11/2022	53,839.08	33.33	19,439.94	2,990.76	22,430.70	31,408.38	1242-3
5231000058-37	CAMARA FOTOGRAFICA NARCA NIKON MODELO D7500	14/11/2022	53,839.08	33.33	19,439.94	2,990.76	22,430.70	31,408.38	1242-3
5211000104-4	EQUIPOS Y APARATOS AUDIOVISUALES, PANTALLA DE 9 X 7 METROS, CON SISTEMA CONSISTENTE EN PROYECTOR DE 7000 LUMENES, EQUIPO DE SONORIZACIÓN, BLU RAY, CUERDAS Y ACNLAJES	14/11/2022	227,647.68	33.33	82,197.83	12,645.82	94,843.65	132,804.03	1242-1

AMEALCO DE BONFIL

Del 01 de enero al 29 de febrero 2024

Número de Inventario	Descripción	Fecha Factura	Monto Original	% depreciacion	Depreciaciones anteriores a 2024	Depreciación 2024	Depreciación Acumulada en Balance	Valor en libros	Codigo
5151000128-232	COMPUTADORA CHIP M1 DE APPLE	14/11/2022	48,952.00	33.33	17,675.32	2,719.28	20,394.60	28,557.40	1241-3
5151000128-233	COMPUTADORA CHIP M1 DE APPLE	14/11/2022	48,952.00	33.33	17,675.32	2,719.28	20,394.60	28,557.40	1241-3
5671000171-19	DESBROZADORA	14/11/2022	10,912.38	10	1,182.22	181.88	1,364.10	9,548.28	1246-7
5671000171-20	DESBROZADORA	14/11/2022	10,912.38	10	1,182.22	181.88	1,364.10	9,548.28	1246-7
5671000190-4	PODADORA DE 22" MARCA HONDA	22/11/2022	21,781.00	10	2,359.63	363.02	2,722.65	19,058.35	1246-7
5671000171-21	DESBROZADORA STHILL 120	22/11/2022	11,505.00	10	1,246.44	191.76	1,438.20	10,066.80	1246-7
5691000170-4	ESTACIÓN TOTAL DE TOPOGRAFÍA, GPS, SISTEMA GNSS RTK V30 PLUS	16/11/2022	362,999.99	10	39,325.00	6,050.00	45,375.00	317,624.99	1246-9
5691000319-1	DESPACHADOR DE PAPEL INOXIDABLE	25/11/2022	25,288.00	10	2,739.49	421.46	3,160.95	22,127.05	1246-9
5691000319-2	DESPACHADOR DE PAPEL INOXIDABLE	25/11/2022	25,288.00	10	2,739.49	421.46	3,160.95	22,127.05	1246-9
5691000319-3	DESPACHADOR DE PAPEL INOXIDABLE	25/11/2022	25,288.00	10	2,739.49	421.46	3,160.95	22,127.05	1246-9
5151000140-17	NO BREAK (MONITOREP DE MENSAJES, 4)	25/11/2022	14,836.40	33.3	5,352.23	823.42	6,175.65	8,660.75	1241-3
5151000140-18	NO BREAK (MONITOREP DE MENSAJES, 4)	25/11/2022	14,836.40	33.3	5,352.23	823.42	6,175.65	8,660.75	1241-3
5151000136-9	MULTIFUNCIONAL HP SMART TANK 670 TINTA CONTINUA	03/12/2022	8,744.23	33.3	2,911.80	485.30	3,397.10	5,347.13	1241-3
5111000098-8	SILLON EJECUTIVO (SILLON PARA SALA DE ESPERA)	08/12/2022	10,556.00	10	1,055.64	175.94	1,231.58	9,324.42	1241-1
5111000098-9	SILLON EJECUTIVO (SILLON PARA SALA DE ESPERA)	08/12/2022	10,556.00	10	1,055.64	175.94	1,231.58	9,324.42	1241-1
5691000320-1	POSTE CONICO CIRCULAR	16/12/2022	16,182.00	10	1,618.20	269.70	1,887.90	14,294.10	1246-9
5691000320-2	POSTE CONICO CIRCULAR	16/12/2022	16,182.00	10	1,618.20	269.70	1,887.90	14,294.10	1246-9
5691000320-3	POSTE CONICO CIRCULAR	16/12/2022	16,182.00	10	1,618.20	269.70	1,887.90	14,294.10	1246-9
5691000320-4	POSTE CONICO CIRCULAR	16/12/2022	16,182.00	10	1,618.20	269.70	1,887.90	14,294.10	1246-9
5691000320-5	POSTE CONICO CIRCULAR	16/12/2022	16,182.00	10	1,618.20	269.70	1,887.90	14,294.10	1246-9
5691000320-6	POSTE CONICO CIRCULAR	16/12/2022	16,182.00	10	1,618.20	269.70	1,887.90	14,294.10	1246-9
5691000320-7	POSTE CONICO CIRCULAR	16/12/2022	16,182.00	10	1,618.20	269.70	1,887.90	14,294.10	1246-9
5691000320-8	POSTE CONICO CIRCULAR	16/12/2022	16,182.00	10	1,618.20	269.70	1,887.90	14,294.10	1246-9
5691000320-9	POSTE CONICO CIRCULAR	16/12/2022	16,182.00	10	1,618.20	269.70	1,887.90	14,294.10	1246-9
5691000320-10	POSTE CONICO CIRCULAR	16/12/2022	16,182.00	10	1,618.20	269.70	1,887.90	14,294.10	1246-9
5691000320-11	POSTE CONICO CIRCULAR	16/12/2022	16,182.00	10	1,618.20	269.70	1,887.90	14,294.10	1246-9

AMEALCO DE BONFIL

Del 01 de enero al 29 de febrero 2024

Número de Inventario	Descripción	Fecha Factura	Monto Original	% depreciacion	Depreciaciones anteriores a 2024	Depreciación 2024	Depreciación Acumulada en Balance	Valor en libros	Codigo
5691000320-12	POSTE CONICO CIRCULAR	16/12/2022	16,182.00	10	1,618.20	269.70	1,887.90	14,294.10	1246-9
5691000320-13	POSTE CONICO CIRCULAR	16/12/2022	16,182.00	10	1,618.20	269.70	1,887.90	14,294.10	1246-9
5691000320-14	POSTE CONICO CIRCULAR	16/12/2022	16,182.00	10	1,618.20	269.70	1,887.90	14,294.10	1246-9
5691000320-15	POSTE CONICO CIRCULAR	16/12/2022	16,182.00	10	1,618.20	269.70	1,887.90	14,294.10	1246-9
5691000320-16	POSTE CONICO CIRCULAR	16/12/2022	16,182.00	10	1,618.20	269.70	1,887.90	14,294.10	1246-9
5691000320-17	POSTE CONICO CIRCULAR	16/12/2022	16,182.00	10	1,618.20	269.70	1,887.90	14,294.10	1246-9
5691000320-18	POSTE CONICO CIRCULAR	16/12/2022	16,182.00	10	1,618.20	269.70	1,887.90	14,294.10	1246-9
5691000320-19	POSTE CONICO CIRCULAR	16/12/2022	16,182.00	10	1,618.20	269.70	1,887.90	14,294.10	1246-9
5691000320-20	POSTE CONICO CIRCULAR	16/12/2022	16,182.00	10	1,618.20	269.70	1,887.90	14,294.10	1246-9
5691000320-21	POSTE CONICO CIRCULAR	16/12/2022	16,182.00	10	1,618.20	269.70	1,887.90	14,294.10	1246-9
5691000320-22	POSTE CONICO CIRCULAR	16/12/2022	16,182.00	10	1,618.20	269.70	1,887.90	14,294.10	1246-9
5691000320-23	POSTE CONICO CIRCULAR	16/12/2022	16,182.00	10	1,618.20	269.70	1,887.90	14,294.10	1246-9
5691000320-24	POSTE CONICO CIRCULAR	16/12/2022	16,182.00	10	1,618.20	269.70	1,887.90	14,294.10	1246-9
5691000320-25	POSTE CONICO CIRCULAR	16/12/2022	16,182.00	10	1,618.20	269.70	1,887.90	14,294.10	1246-9
5691000320-26	POSTE CONICO CIRCULAR	16/12/2022	16,182.00	10	1,618.20	269.70	1,887.90	14,294.10	1246-9
5691000320-27	POSTE CONICO CIRCULAR	16/12/2022	16,182.00	10	1,618.20	269.70	1,887.90	14,294.10	1246-9
5691000320-28	POSTE CONICO CIRCULAR	16/12/2022	16,182.00	10	1,618.20	269.70	1,887.90	14,294.10	1246-9
5691000320-29	POSTE CONICO CIRCULAR	16/12/2022	16,182.00	10	1,618.20	269.70	1,887.90	14,294.10	1246-9
5691000320-30	POSTE CONICO CIRCULAR	16/12/2022	16,182.00	10	1,618.20	269.70	1,887.90	14,294.10	1246-9
5691000320-31	POSTE CONICO CIRCULAR	16/12/2022	16,182.00	10	1,618.20	269.70	1,887.90	14,294.10	1246-9
5691000320-32	POSTE CONICO CIRCULAR	16/12/2022	16,182.00	10	1,618.20	269.70	1,887.90	14,294.10	1246-9
5691000320-33	POSTE CONICO CIRCULAR	16/12/2022	16,182.00	10	1,618.20	269.70	1,887.90	14,294.10	1246-9
5691000320-34	POSTE CONICO CIRCULAR	16/12/2022	16,182.00	10	1,618.20	269.70	1,887.90	14,294.10	1246-9
5691000320-35	POSTE CONICO CIRCULAR	16/12/2022	16,182.00	10	1,618.20	269.70	1,887.90	14,294.10	1246-9
5691000320-36	POSTE CONICO CIRCULAR	16/12/2022	16,182.00	10	1,618.20	269.70	1,887.90	14,294.10	1246-9
5691000320-37	POSTE CONICO CIRCULAR	16/12/2022	16,182.00	10	1,618.20	269.70	1,887.90	14,294.10	1246-9

AMEALCO DE BONFIL

Del 01 de enero al 29 de febrero 2024

Número de Inventario	Descripción	Fecha Factura	Monto Original	% depreciacion	Depreciaciones anteriores a 2024	Depreciación 2024	Depreciación Acumulada en Balance	Valor en libros	Codigo
511200006-28	OTROS MUEBLES, MUEBLE MOSTRADOR	27/12/2022	20,880.00	10	2,088.00	348.00	2,436.00	18,444.00	1241-1
567100074-7	MOTOSIERRA STIHL MOD MS382	03/02/2023	19,720.00	10	1,643.30	328.66	1,971.96	17,748.04	1246-7
541100002-37	AUTOMOVILES CHEVROLET AVEO PAQUETE A	15/02/2023	268,900.01	20	44,816.70	8,963.34	53,780.04	215,119.97	1244-1
5151000127-25	LAPTOP HP CONVERTIBLE X360 8 GB	01/02/2023	38,413.95	33.33	11,736.45	2,133.90	13,870.35	24,543.60	1241-3
5671000163-11	ESCALERA DE EXTENSION DE 10 MTS. DE ALUMINIO	09/02/2023	16,820.00	10	1,401.70	280.34	1,682.04	15,137.96	1246-7
5151000127-26	LAPTOP MACBOOK AIR 13" CHIP M2 DISCO DURO PORTATIL	17/02/2023	29,999.00	33.33	8,332.20	1,666.44	9,998.64	20,000.36	1241-3
0301010126-1	INMUEBLES UTILIZADOS PARA RASTRO	31/03/2023	-	0	-	-	-	-	1233
0302010401-1	BAÑOS PÚBLICOS	31/03/2023	-	0	-	-	-	-	1233
0302060704-1	CIRCULADO PERIMETRAL EN PANTEON MUNICIPAL	31/03/2023	-	0	-	-	-	-	1233
0302060524-1	MODULO DE SEGURIDAD PUBLICA	31/03/2023	-	0	-	-	-	-	1233
5691000321-1	EQUIPAMIENTO DE BAÑOS PUBLICOS	31/03/2023	351,424.10	10	26,356.77	5,857.06	32,213.83	319,210.27	1246-9
5691000314-6	POSTE GALVANIZADO DE 12 MTS ICONO DE 8" A 2" CON BRAZOS PARA LAMPARA DE 3 MTS	12/04/2023	16,000.00	10	1,066.64	266.66	1,333.30	14,666.70	1246-9
5691000322-1	OTROS EQUIPOS, BAÑO PORTATIL COLOR ANARANJADO, PREFABRICADO EN PLASTICO REFORZADO CON FIBRA DE VIDRIO DE DIMENSIONES 1.10 DE BASE X 2.45 DE ALTURA, ASIENTO TANQUE RECEPTOR INTEGRADO	26/04/2023	37,526.00	10	2,501.76	625.44	3,127.20	34,398.80	1246-9
5691000322-2	OTROS EQUIPOS, BAÑO PORTATIL COLOR ANARANJADO, PREFABRICADO EN PLASTICO REFORZADO CON FIBRA DE VIDRIO DE DIMENSIONES 1.10 DE BASE X 2.45 DE ALTURA, ASIENTO TANQUE RECEPTOR INTEGRADO	26/04/2023	37,526.00	10	2,501.76	625.44	3,127.20	34,398.80	1246-9
5291000129-1	Otro mobiliario y equipo educacional y recreativo, BOTARGAS DE MUÑECAS LELÉ Y MUÑECA DONXHU	29/04/2023	17,400.00	20	2,320.00	580.00	2,900.00	14,500.00	1242-9
5291000129-2	Otro mobiliario y equipo educacional y recreativo, BOTARGAS DE MUÑECAS LELÉ Y MUÑECA DONXHU	29/04/2023	17,400.00	20	2,320.00	580.00	2,900.00	14,500.00	1242-9
5291000129-3	Otro mobiliario y equipo educacional y recreativo, FUNDA PROTECTORA PARA LOS SISTEMAS DE PROYECCION MAPING, MATERIAL IMPORTADO DE USO RUDO REPELENTE AL AGUA, CON DOBLE POLIFON DE ALTA DENSIDAD	11/05/2023	8,497.00	20	991.34	283.24	1,274.58	7,222.42	1242-9
5291000129-4	Otro mobiliario y equipo educacional y recreativo, FUNDA PROTECTORA PARA LOS SISTEMAS DE PROYECCION MAPING, MATERIAL IMPORTADO DE USO RUDO REPELENTE AL AGUA, CON DOBLE POLIFON DE ALTA DENSIDAD	11/05/2023	8,497.00	20	991.34	283.24	1,274.58	7,222.42	1242-9

AMEALCO DE BONFIL

Del 01 de enero al 29 de febrero 2024

Número de Inventario	Descripción	Fecha Factura	Monto Original	% depreciacion	Depreciaciones anteriores a 2024	Depreciación 2024	Depreciación Acumulada en Balance	Valor en libros	Codigo
5411000012-48	CAMIONETA, CAMION TIPO PLUMA, MARCA CHEVROLET C7500, MOD 1997, SERIE 1GBM7H1C5XJ101189	07/06/2023	696,000.00	20	69,600.00	23,200.00	92,800.00	603,200.00	1244-1
5151000140-19	NO BREAK APC SMART-UPS, 2700W, 3000VA, ENTRADA 75-154V, SALIDA 120V, 10 CONTACTOS CON PUERTO SMARTCONNECT	07/06/2023	39,962.00	0	-	-	-	39,962.00	1241-3
5291000128-2	MUÑECA LELE DE 1.20 MTS. DE ALTURA	13/06/2023	9,280.00	20	928.02	309.34	1,237.36	8,042.64	1242-9
5651000004-5	ANTENA SECTORIAL DE 2 COMPONENTES 90-120 GRADOS P/RADIO	07/07/2023	29,706.10	10	1,237.75	495.10	1,732.85	27,973.25	1246-5
5651000004-6	ANTENA SECTORIAL DE 2 COMPONENTES 90-120 GRADOS P/RADIO	07/07/2023	29,706.11	10	1,237.75	495.10	1,732.85	27,973.26	1246-5
5321000022-1	BAUMANÓMETRO RIESTER BIG BEN	13/07/2023	11,513.58	20	959.45	383.78	1,343.23	10,170.35	1243-2
5321000022-2	BAUMANÓMETRO RIESTER BIG BEN	13/07/2023	11,513.58	20	959.45	383.78	1,343.23	10,170.35	1243-2
5291000127-3	AMPLIFICADOR, MARCA CLEVER SOUND KL10000 DE 10,000 RMS DE 4 CANALES	22/07/2023	33,775.14	20	2,814.60	1,125.84	3,940.44	29,834.70	1242-9
5151000019-2	DISCO DURO LACIE D2 PROFESSIONAL 16 TB USB-C, NEGRO	05/09/2023	14,422.58	33.33	1,201.77	801.18	2,002.95	12,419.63	1241-3
5691000322-3	OTROS EQUIPOS	30/10/2023	24,848.31	10	414.14	414.14	828.28	24,020.03	1246-9
5691000322-4	OTROS EQUIPOS	30/10/2023	24,848.31	10	414.14	414.14	828.28	24,020.03	1246-9
5691000322-5	OTROS EQUIPOS	30/10/2023	24,848.31	10	414.14	414.14	828.28	24,020.03	1246-9
5691000322-6	OTROS EQUIPOS	30/10/2023	24,848.31	10	414.14	414.14	828.28	24,020.03	1246-9
5691000322-7	OTROS EQUIPOS	30/10/2023	24,848.31	10	414.14	414.14	828.28	24,020.03	1246-9
5691000322-8	OTROS EQUIPOS	30/10/2023	24,848.31	10	414.14	414.14	828.28	24,020.03	1246-9
5691000322-9	OTROS EQUIPOS	30/10/2023	24,848.31	10	414.14	414.14	828.28	24,020.03	1246-9
5691000322-10	OTROS EQUIPOS	30/10/2023	24,848.31	10	414.14	414.14	828.28	24,020.03	1246-9
5691000322-11	OTROS EQUIPOS	30/10/2023	24,848.31	10	414.14	414.14	828.28	24,020.03	1246-9
5691000322-12	OTROS EQUIPOS	30/10/2023	24,848.31	10	414.14	414.14	828.28	24,020.03	1246-9
5671000131-4	SIERRA ELÉCTRICA INGLETEADORA 10" 1650W	06/11/2023	12,000.20	10	100.00	200.00	300.00	11,700.20	1246-7
5151000128-234	COMPUTADORA Computadora de escritorio-AIO-All in One-Dell Inspiron 5410- 23.8 Pulgadas FHD (1920x1080)-Procesador Intel i7-1255U 12ava Generación -Memoria RAM 16GB(1X16GB DDR4)-Almacenamiento 256GB SSD C35+ 1TB HDDTarjeta NVIDIA GeForce MX550 2GB-WiFi	20/11/2023	35,846.78	33.33	995.64	1,991.28	2,986.92	32,859.86	1241-3

AMEALCO DE BONFIL

Del 01 de enero al 29 de febrero 2024

Número de Inventario	Descripción	Fecha Factura	Monto Original	% depreciacion	Depreciaciones anteriores a 2024	Depreciación 2024	Depreciación Acumulada en Balance	Valor en libros	Codigo
5151000128-235	COMPUTADORA Computadora de escritorio- Dell Vostro 3020- Small Form Factor SFF-Procesador Intel i7-13700 13ava Generacion, Memoria RAM 16GB Almacenamiento 512GB SSD- Windows 11 Pro, Monitor 21.5".	20/11/2023	32,988.73	33.33	916.26	1,832.52	2,748.78	30,239.95	1241-3
5151000128-236	COMPUTADORA Computadora de escritorio- Dell Vostro 3020- Small Form Factor SFF-Procesador Intel i7-13700 13ava Generacion, Memoria RAM 16GB Almacenamiento 512GB SSD- Windows 11 Pro, Monitor 21.5".	20/11/2023	32,988.73	33.33	916.26	1,832.52	2,748.78	30,239.95	1241-3
5151000128-237	COMPUTADORA Computadora de escritorio- Dell Vostro 3020- Small Form Factor SFF-Procesador Intel i7-13700 13ava Generacion, Memoria RAM 16GB Almacenamiento 512GB SSD- Windows 11 Pro, Monitor 21.5".	20/11/2023	32,988.73	33.33	916.26	1,832.52	2,748.78	30,239.95	1241-3
5151000128-238	COMPUTADORA Computadora de escritorio- Dell Vostro 3020- Small Form Factor SFF-Procesador Intel i7-13700 13ava Generacion, Memoria RAM 16GB Almacenamiento 512GB SSD- Windows 11 Pro, Monitor 21.5".	20/11/2023	32,988.73	33.33	916.26	1,832.52	2,748.78	30,239.95	1241-3
5151000128-239	COMPUTADORA Computadora de escritorio- Dell Vostro 3020- Small Form Factor SFF-Procesador Intel i7-13700 13ava Generacion, Memoria RAM 16GB Almacenamiento 512GB SSD- Windows 11 Pro, Monitor 21.5".	20/11/2023	32,988.73	33.33	916.26	1,832.52	2,748.78	30,239.95	1241-3
5151000128-240	COMPUTADORA Computadora de escritorio- Dell Vostro 3020- Small Form Factor SFF-Procesador Intel i7-13700 13ava Generacion, Memoria RAM 16GB Almacenamiento 512GB SSD- Windows 11 Pro, Monitor 21.5".	20/11/2023	32,988.73	33.33	916.26	1,832.52	2,748.78	30,239.95	1241-3
5151000128-241	COMPUTADORA Computadora de escritorio- Dell Vostro 3020- Small Form Factor SFF-Procesador Intel i7-13700 13ava Generacion, Memoria RAM 16GB Almacenamiento 512GB SSD- Windows 11 Pro, Monitor 21.5".	20/11/2023	32,988.73	33.33	916.26	1,832.52	2,748.78	30,239.95	1241-3
5151000127-27	LAPTOP LAPTOP LENOVO THINK / NOTEBOOK L14 G4 / PROCESADOR INTEL COREI7-1355U / RAM 16GB SODIMM / DISCO DURO 512GB SSD / 14 FHD NON-TOUCH / WIN11 PRO	20/11/2023	31,083.36	33.33	863.34	1,726.68	2,590.02	28,493.34	1241-3
5151000029-15	EQUIPO MULTIFUNCIONES (SCANNER, COPIADORA, IMPRESORA,) SCANNER HP SCANJET ENTERPRISE FLOW 7000	20/11/2023	38,453.88	33.3	1,067.10	2,134.20	3,201.30	35,252.58	1241-3
5151000029-16	EQUIPO MULTIFUNCIONES (SCANNER, COPIADORA, IMPRESORA,) Scanner HP ScanJet Enterprise Flow N9120 fn2, 600 x 600 DPI, Escáner Color, Escaneado Dúplex, RJ-45/USB, Negro/Blanco	20/11/2023	138,495.88	33.3	3,843.26	7,686.52	11,529.78	126,966.10	1241-3

AMEALCO DE BONFIL

Del 01 de enero al 29 de febrero 2024

Número de Inventario	Descripción	Fecha Factura	Monto Original	% depreciacion	Depreciaciones anteriores a 2024	Depreciación 2024	Depreciación Acumulada en Balance	Valor en libros	Codigo
5151000077-2	PLOTTER PLOTTER TA-30 DE 36IN CON PEDES 5 TINTAS PFI-030 CABEZAL PF-06 CONTENIDO: Impresora, Cordón de energía, Herramientas y tornillos, Cabezal de impresión, Cartucho de mantenimiento (instalado), 6 tanques de tinta (55 ml: MBK x 2/BK/C/M/Y), Tarje	20/11/2023	86,406.99	33.3	2,397.79	4,795.58	7,193.37	79,213.62	1241-3
5671000159-2	MOTOBOMBA MOTOR HONDA GAS .0670L/M 2X2" 5.5HP GP160H	06/12/2023	16,500.00	10	-	275.00	275.00	16,225.00	1246-7
5671000159-3	MOTOBOMBA MOTOR HONDA GAS .0670L/M 2X2" 5.5HP GP160H	06/12/2023	16,500.00	10	-	275.00	275.00	16,225.00	1246-7
5671000159-4	MOTOBOMBA MOTOR HONDA GAS .0670L/M 2X2" 5.5HP GP160H	06/12/2023	16,500.01	10	-	275.00	275.00	16,225.01	1246-7
5111000028-161	ESCRITORIO en L	06/12/2023	11,787.46	10	-	196.46	196.46	11,591.00	1241-1
5111000086-1239	SILLA SILLA DE VISITA, GENOVA N122, ESTRUCTURA DE ACERO CALIBRE 20 Y 16 TERMINADA EN PINTURA EPÓXICA HONEADA EN COLOR NEGRO ESTITABLE, ASIENTO Y RESPALDO TAPIZADA EN TELA, RESPALDO Y ASIENTO EN TELA. 120 KG	08/12/2023	1,163.48	10	-	19.40	19.40	1,144.08	1241-1
5111000086-1240	SILLA SILLA DE VISITA, GENOVA N122, ESTRUCTURA DE ACERO CALIBRE 20 Y 16 TERMINADA EN PINTURA EPÓXICA HONEADA EN COLOR NEGRO ESTITABLE, ASIENTO Y RESPALDO TAPIZADA EN TELA, RESPALDO Y ASIENTO EN TELA. 120 KG	08/12/2023	1,163.48	10	-	19.40	19.40	1,144.08	1241-1
5111000086-1241	SILLA SILLA DE VISITA, GENOVA N122, ESTRUCTURA DE ACERO CALIBRE 20 Y 16 TERMINADA EN PINTURA EPÓXICA HONEADA EN COLOR NEGRO ESTITABLE, ASIENTO Y RESPALDO TAPIZADA EN TELA, RESPALDO Y ASIENTO EN TELA. 120 KG	08/12/2023	1,163.48	10	-	19.40	19.40	1,144.08	1241-1
5111000086-1242	SILLA SILLA DE VISITA, GENOVA N122, ESTRUCTURA DE ACERO CALIBRE 20 Y 16 TERMINADA EN PINTURA EPÓXICA HONEADA EN COLOR NEGRO ESTITABLE, ASIENTO Y RESPALDO TAPIZADA EN TELA, RESPALDO Y ASIENTO EN TELA. 120 KG	08/12/2023	1,163.48	10	-	19.40	19.40	1,144.08	1241-1
5111000086-1243	SILLA SILLA DE VISITA, GENOVA N122, ESTRUCTURA DE ACERO CALIBRE 20 Y 16 TERMINADA EN PINTURA EPÓXICA HONEADA EN COLOR NEGRO ESTITABLE, ASIENTO Y RESPALDO TAPIZADA EN TELA, RESPALDO Y ASIENTO EN TELA. 120 KG	08/12/2023	1,163.48	10	-	19.40	19.40	1,144.08	1241-1
5111000086-1244	SILLA SILLA DE VISITA, GENOVA N122, ESTRUCTURA DE ACERO CALIBRE 20 Y 16 TERMINADA EN PINTURA EPÓXICA HONEADA EN COLOR NEGRO ESTITABLE, ASIENTO Y RESPALDO TAPIZADA EN TELA, RESPALDO Y ASIENTO EN TELA. 120 KG	08/12/2023	1,163.48	10	-	19.40	19.40	1,144.08	1241-1

AMEALCO DE BONFIL

Del 01 de enero al 29 de febrero 2024

Número de Inventario	Descripción	Fecha Factura	Monto Original	% depreciacion	Depreciaciones anteriores a 2024	Depreciación 2024	Depreciación Acumulada en Balance	Valor en libros	Codigo
5111000086-1245	SILLA SILLA DE VISITA, GENOVA N122, ESTRUCTURA DE ACERO CALIBRE 20 Y 16 TERMINADA EN PINTURA EPÓXICA HONEADA EN COLOR NEGRO ESTITABLE, ASIENTO Y RESPALDO TAPIZADA EN TELA, RESPALDO Y ASIENTO EN TELA. 120 KG	08/12/2023	1,163.48	10	-	19.40	19.40	1,144.08	1241-1
5111000086-1246	SILLA SILLA DE VISITA, GENOVA N122, ESTRUCTURA DE ACERO CALIBRE 20 Y 16 TERMINADA EN PINTURA EPÓXICA HONEADA EN COLOR NEGRO ESTITABLE, ASIENTO Y RESPALDO TAPIZADA EN TELA, RESPALDO Y ASIENTO EN TELA. 120 KG	08/12/2023	1,163.48	10	-	19.40	19.40	1,144.08	1241-1
5111000086-1247	SILLA SILLA DE VISITA, GENOVA N122, ESTRUCTURA DE ACERO CALIBRE 20 Y 16 TERMINADA EN PINTURA EPÓXICA HONEADA EN COLOR NEGRO ESTITABLE, ASIENTO Y RESPALDO TAPIZADA EN TELA, RESPALDO Y ASIENTO EN TELA. 120 KG	08/12/2023	1,163.48	10	-	19.40	19.40	1,144.08	1241-1
5111000086-1248	SILLA SILLA DE VISITA, GENOVA N122, ESTRUCTURA DE ACERO CALIBRE 20 Y 16 TERMINADA EN PINTURA EPÓXICA HONEADA EN COLOR NEGRO ESTITABLE, ASIENTO Y RESPALDO TAPIZADA EN TELA, RESPALDO Y ASIENTO EN TELA. 120 KG	08/12/2023	1,163.48	10	-	19.40	19.40	1,144.08	1241-1
5111000086-1249	SILLA SILLA DE VISITA, GENOVA N122, ESTRUCTURA DE ACERO CALIBRE 20 Y 16 TERMINADA EN PINTURA EPÓXICA HONEADA EN COLOR NEGRO ESTITABLE, ASIENTO Y RESPALDO TAPIZADA EN TELA, RESPALDO Y ASIENTO EN TELA. 120 KG	08/12/2023	1,163.48	10	-	19.40	19.40	1,144.08	1241-1
5111000086-1250	SILLA SILLA DE VISITA, GENOVA N122, ESTRUCTURA DE ACERO CALIBRE 20 Y 16 TERMINADA EN PINTURA EPÓXICA HONEADA EN COLOR NEGRO ESTITABLE, ASIENTO Y RESPALDO TAPIZADA EN TELA, RESPALDO Y ASIENTO EN TELA. 120 KG	08/12/2023	1,163.48	10	-	19.40	19.40	1,144.08	1241-1
5111000004-1	BANCA BANCA NAPOLES METALICA DE 4 PLAZAS, CAPACIDAD DE 150 KG. POR ASIENTO, CUERPO FABRICADO A BASE DE LÁMINA DE ACERO ROLADO EN FRIJO CALIBRE 18, SOPORTE HORIZONTAL FABRICADO EN PERFIN TRIANGULAR DE ACERO MEJORANDO SU REFUERZO	08/12/2023	5,798.84	10	-	96.64	96.64	5,702.20	1241-1
5111000052-2	MESA DE JUNTAS MESA PARA SALA DE JUNTAS MODELO NO. 118 PARA 6 PERSONAS, CUBIERTA FABRICADA DE MELANINA DE DOS CARAS DE 28 MM DE ESPESOR CANTOS CUBIERTOS EN PVC, TERMOFUNSIONADO A 180 ° GRADOS DE TEMPERATURA, BASE METALICA EN PATA "CUADRADA" CALIB	08/12/2023	8,708.69	10	-	145.14	145.14	8,563.55	1241-1

AMEALCO DE BONFIL

Del 01 de enero al 29 de febrero 2024

Número de Inventario	Descripción	Fecha Factura	Monto Original	% depreciacion	Depreciaciones anteriores a 2024	Depreciación 2024	Depreciación Acumulada en Balance	Valor en libros	Codigo
5111000052-3	MESA DE JUNTAS MESA PARA SALA DE JUNTAS MODELO NO. 118 PARA 6 PERSONAS, CUBIERTA FABRICADA DE MELANINA DE DOS CARAS DE 28 MM DE ESPESOR CANTOS CUBIERTOS EN PVC, TERMOFUSIONADO A 180 ° GRADOS DE TEMPERATURA, BASE METALICA EN PATA "CUADRADA" CALIB	08/12/2023	8,708.69	10	-	145.14	145.14	8,563.55	1241-1
5671000198-1	KARCHER INDUSTRIAL (HIDROLAVADORA	11/12/2023	17,500.00	10	-	291.66	291.66	17,208.34	1246-7
5151000128-242	COMPUTADORA DELL PC-DESKTOP- COMPUTADORA DE ESCRITORIO- DELL VOSTRO 3020 - SMAL FORM FACTOR SFF-PROCESADOR INTEL I5-13400 13VA GENERACIÓN (10 CORES UP TO 4.6GHZ)- MEMORIA RAM 8GB (1X8GB DDR4) ALMACENAMIENTO 512GB SSD M.2 C35- WIFI - BLUETOOTH-WINDOWS 1	12/12/2023	22,121.66	33.33	-	1,228.86	1,228.86	20,892.80	1241-3
5151000128-243	COMPUTADORA DELL PC-DESKTOP- COMPUTADORA DE ESCRITORIO- DELL VOSTRO 3020 - SMAL FORM FACTOR SFF-PROCESADOR INTEL I5-13400 13VA GENERACIÓN (10 CORES UP TO 4.6GHZ)- MEMORIA RAM 8GB (1X8GB DDR4) ALMACENAMIENTO 512GB SSD M.2 C35- WIFI - BLUETOOTH-WINDOWS 1	12/12/2023	22,121.66	33.33	-	1,228.86	1,228.86	20,892.80	1241-3
5151000128-244	COMPUTADORA DELL PC-DESKTOP- COMPUTADORA DE ESCRITORIO- DELL VOSTRO 3020 - SMAL FORM FACTOR SFF-PROCESADOR INTEL I5-13400 13VA GENERACIÓN (10 CORES UP TO 4.6GHZ)- MEMORIA RAM 8GB (1X8GB DDR4) ALMACENAMIENTO 512GB SSD M.2 C35- WIFI - BLUETOOTH-WINDOWS 1	12/12/2023	22,121.66	33.33	-	1,228.86	1,228.86	20,892.80	1241-3
5151000128-245	COMPUTADORA DELL PC-DESKTOP- COMPUTADORA DE ESCRITORIO- DELL VOSTRO 3020 - SMAL FORM FACTOR SFF-PROCESADOR INTEL I5-13400 13VA GENERACIÓN (10 CORES UP TO 4.6GHZ)- MEMORIA RAM 8GB (1X8GB DDR4) ALMACENAMIENTO 512GB SSD M.2 C35- WIFI - BLUETOOTH-WINDOWS 1	12/12/2023	22,121.66	33.33	-	1,228.86	1,228.86	20,892.80	1241-3
5151000128-246	COMPUTADORA DELL PC-DESKTOP- COMPUTADORA DE ESCRITORIO- DELL VOSTRO 3020 - SMAL FORM FACTOR SFF-PROCESADOR INTEL I5-13400 13VA GENERACIÓN (10 CORES UP TO 4.6GHZ)- MEMORIA RAM 8GB (1X8GB DDR4) ALMACENAMIENTO 512GB SSD M.2 C35- WIFI - BLUETOOTH-WINDOWS 1	12/12/2023	22,121.66	33.33	-	1,228.86	1,228.86	20,892.80	1241-3

AMEALCO DE BONFIL

Del 01 de enero al 29 de febrero 2024

Número de Inventario	Descripción	Fecha Factura	Monto Original	% depreciacion	Depreciaciones anteriores a 2024	Depreciación 2024	Depreciación Acumulada en Balance	Valor en libros	Codigo
5151000128-247	COMPUTADORA DELL PC-DESKTOP- COMPUTADORA DE ESCRITORIO- DELL VOSTRO 3020 - SMAL FORM FACTOR SFF-PROCESADOR INTEL I5-13400 13VA GENERACIÓN (10 CORES UP TO 4.6GHZ)- MEMORIA RAM 8GB (1X8GB DDR4) ALMACENAMIENTO 512GB SSD M.2 C35- WIFI - BLUETOOTH-WINDOWS 1	12/12/2023	22,121.66	33.33	-	1,228.86	1,228.86	20,892.80	1241-3
5151000128-248	COMPUTADORA DELL PC-DESKTOP- COMPUTADORA DE ESCRITORIO- DELL VOSTRO 3020 - SMAL FORM FACTOR SFF-PROCESADOR INTEL I5-13400 13VA GENERACIÓN (10 CORES UP TO 4.6GHZ)- MEMORIA RAM 8GB (1X8GB DDR4) ALMACENAMIENTO 512GB SSD M.2 C35- WIFI - BLUETOOTH-WINDOWS 1	12/12/2023	22,121.66	33.33	-	1,228.86	1,228.86	20,892.80	1241-3
5151000128-249	COMPUTADORA DELL PC-DESKTOP- COMPUTADORA DE ESCRITORIO- DELL VOSTRO 3020 - SMAL FORM FACTOR SFF-PROCESADOR INTEL I5-13400 13VA GENERACIÓN (10 CORES UP TO 4.6GHZ)- MEMORIA RAM 8GB (1X8GB DDR4) ALMACENAMIENTO 512GB SSD M.2 C35- WIFI - BLUETOOTH-WINDOWS 1	12/12/2023	22,121.66	33.33	-	1,228.86	1,228.86	20,892.80	1241-3
5151000128-250	COMPUTADORA DELL PC-DESKTOP- COMPUTADORA DE ESCRITORIO- DELL VOSTRO 3020 - SMAL FORM FACTOR SFF-PROCESADOR INTEL I5-13400 13VA GENERACIÓN (10 CORES UP TO 4.6GHZ)- MEMORIA RAM 8GB (1X8GB DDR4) ALMACENAMIENTO 512GB SSD M.2 C35- WIFI - BLUETOOTH-WINDOWS 1	12/12/2023	22,121.66	33.33	-	1,228.86	1,228.86	20,892.80	1241-3
5151000128-251	COMPUTADORA DELL PC-DESKTOP- COMPUTADORA DE ESCRITORIO- DELL VOSTRO 3020 - SMAL FORM FACTOR SFF-PROCESADOR INTEL I5-13400 13VA GENERACIÓN (10 CORES UP TO 4.6GHZ)- MEMORIA RAM 8GB (1X8GB DDR4) ALMACENAMIENTO 512GB SSD M.2 C35- WIFI - BLUETOOTH-WINDOWS 1	12/12/2023	22,121.66	33.33	-	1,228.86	1,228.86	20,892.80	1241-3
5151000128-252	COMPUTADORA DELL PC-DESKTOP- COMPUTADORA DE ESCRITORIO- DELL VOSTRO 3020 - SMAL FORM FACTOR SFF-PROCESADOR INTEL I5-13400 13VA GENERACIÓN (10 CORES UP TO 4.6GHZ)- MEMORIA RAM 8GB (1X8GB DDR4) ALMACENAMIENTO 512GB SSD M.2 C35- WIFI - BLUETOOTH-WINDOWS 1	12/12/2023	22,121.66	33.33	-	1,228.86	1,228.86	20,892.80	1241-3

AMEALCO DE BONFIL

Del 01 de enero al 29 de febrero 2024

Número de Inventario	Descripción	Fecha Factura	Monto Original	% depreciacion	Depreciaciones anteriores a 2024	Depreciación 2024	Depreciación Acumulada en Balance	Valor en libros	Codigo
5151000128-253	COMPUTADORA DELL PC-DESKTOP- COMPUTADORA DE ESCRITORIO- DELL VOSTRO 3020 - SMAL FORM FACTOR SFF-PROCESADOR INTEL I5-13400 13VA GENERACIÓN (10 CORES UP TO 4.6GHZ)- MEMORIA RAM 8GB (1X8GB DDR4) ALMACENAMIENTO 512GB SSD M.2 C35- WIFI - BLUETOOTH-WINDOWS 1	12/12/2023	22,121.66	33.33	-	1,228.86	1,228.86	20,892.80	1241-3
5151000128-254	COMPUTADORA DELL PC-DESKTOP- COMPUTADORA DE ESCRITORIO- DELL VOSTRO 3020 - SMAL FORM FACTOR SFF-PROCESADOR INTEL I5-13400 13VA GENERACIÓN (10 CORES UP TO 4.6GHZ)- MEMORIA RAM 8GB (1X8GB DDR4) ALMACENAMIENTO 512GB SSD M.2 C35- WIFI - BLUETOOTH-WINDOWS 1	12/12/2023	22,121.66	33.33	-	1,228.86	1,228.86	20,892.80	1241-3
5151000128-255	COMPUTADORA DELL PC-DESKTOP- COMPUTADORA DE ESCRITORIO- DELL VOSTRO 3020 - SMAL FORM FACTOR SFF-PROCESADOR INTEL I5-13400 13VA GENERACIÓN (10 CORES UP TO 4.6GHZ)- MEMORIA RAM 8GB (1X8GB DDR4) ALMACENAMIENTO 512GB SSD M.2 C35- WIFI - BLUETOOTH-WINDOWS 1	12/12/2023	22,121.66	33.33	-	1,228.86	1,228.86	20,892.80	1241-3
5151000128-256	COMPUTADORA DELL PC-DESKTOP- COMPUTADORA DE ESCRITORIO- DELL VOSTRO 3020 - SMAL FORM FACTOR SFF-PROCESADOR INTEL I5-13400 13VA GENERACIÓN (10 CORES UP TO 4.6GHZ)- MEMORIA RAM 8GB (1X8GB DDR4) ALMACENAMIENTO 512GB SSD M.2 C35- WIFI - BLUETOOTH-WINDOWS 1	12/12/2023	22,121.72	33.33	-	1,228.86	1,228.86	20,892.86	1241-3
5151000136-10	MULTIFUNCIONAL MULTIFUNCIONAL CANON IMAGECLASS MF455DW, BLANCO Y NEGRO, LÁSER, INALÁMBRICO, PRINT/SCAN/COPY/FAX	12/12/2023	11,419.97	33.3	-	633.80	633.80	10,786.17	1241-3
5151000136-11	MULTIFUNCIONAL MULTIFUNCIONAL CANON IMAGECLASS MF455DW, BLANCO Y NEGRO, LÁSER, INALÁMBRICO, PRINT/SCAN/COPY/FAX	12/12/2023	11,419.97	33.3	-	633.80	633.80	10,786.17	1241-3
5151000136-12	MULTIFUNCIONAL MULTIFUNCIONAL CANON IMAGECLASS MF455DW, BLANCO Y NEGRO, LÁSER, INALÁMBRICO, PRINT/SCAN/COPY/FAX	12/12/2023	11,419.96	33.3	-	633.80	633.80	10,786.16	1241-3
5151000136-13	MULTIFUNCIONAL MULTIFUNCIONAL CANON IMAGECLASS MF455DW, BLANCO Y NEGRO, LÁSER, INALÁMBRICO, PRINT/SCAN/COPY/FAX	12/12/2023	11,419.97	33.3	-	633.80	633.80	10,786.17	1241-3
5151000136-14	MULTIFUNCIONAL MULTIFUNCIONAL CANON IMAGECLASS MF455DW, BLANCO Y NEGRO, LÁSER, INALÁMBRICO, PRINT/SCAN/COPY/FAX	12/12/2023	11,419.97	33.3	-	633.80	633.80	10,786.17	1241-3
5151000132-3	BOCINAS SET PERIFONEO AMPLIFICADOR USB SD FM + 4 TROMPETAS EXT. CABLE DE AUDIO - IMPEDANCIA: 8 OHMS -FRECUENCIA: 250 - 7000HZ -MEDIDAS: 23X15X26XCM	12/12/2023	10,324.00	33.33	-	573.50	573.50	9,750.50	1241-3

AMEALCO DE BONFIL

Del 01 de enero al 29 de febrero 2024

Número de Inventario	Descripción	Fecha Factura	Monto Original	% depreciacion	Depreciaciones anteriores a 2024	Depreciación 2024	Depreciación Acumulada en Balance	Valor en libros	Codigo
5151000132-4	BOCINAS SET PERIFONEO AMPLIFICADOR USB SD FM + 4 TROMPETAS EXT. CABLE DE AUDIO - IMPEDANCIA: 8 OHMS -FRECUENCIA: 250 - 7000HZ -MEDIDAS: 23X15X26XCM	12/12/2023	10,324.00	33.3	-	572.98	572.98	9,751.02	1241-3
5151000132-5	BOCINAS SET PERIFONEO AMPLIFICADOR USB SD FM + 4 TROMPETAS EXT. CABLE DE AUDIO - IMPEDANCIA: 8 OHMS -FRECUENCIA: 250 - 7000HZ -MEDIDAS: 23X15X26XCM	12/12/2023	10,324.00	33.3	-	572.98	572.98	9,751.02	1241-3
5291000020-22	CARPA PROFESIONAL DE LONA PLASTIFICADA (INCLUYE EQUIPO COMPLETO)	06/12/2023	673,000.00	20	-	22,433.34	22,433.34	650,566.66	1242-9
5111000028-162	ESCRITORIO Conjunto de trabajo en "L" recta medidas de 1.50 de frente X 1.50 de fondo X .75 de altura, escritorio recto medidas 1.50 X .60 X .75 lateral derecha e izquierda medidas de .90 X 59 X 75 cajonera triple dos lapiceras una archivadora tamaño	21/12/2023	10,539.76	10	-	175.66	175.66	10,364.10	1241-1
5111000028-163	ESCRITORIO Conjunto de trabajo en "L" recta medidas de 1.50 de frente X 1.50 de fondo X .75 de altura, escritorio recto medidas 1.50 X .60 X .75 lateral derecha e izquierda medidas de .90 X 59 X 75 cajonera triple dos lapiceras una archivadora tamaño	21/12/2023	10,539.76	10	-	175.66	175.66	10,364.10	1241-1
5111000086-1251	SILLA Sillón ejecutivo respaldo alto, descansabrazos polipropileno con ajuste de altura, respaldo ergonómico soporte lumbar ajustable, cabecera ajustable, acojinamiento en asiento de poliuretano inyectado, mecanismo synchro multiposiciones 2 palancas	21/12/2023	5,681.68	10	-	94.70	94.70	5,586.98	1241-1
5111000086-1252	SILLA Sillón ejecutivo respaldo alto, descansabrazos polipropileno con ajuste de altura, respaldo ergonómico soporte lumbar ajustable, cabecera ajustable, acojinamiento en asiento de poliuretano inyectado, mecanismo synchro multiposiciones 2 palancas	21/12/2023	5,681.68	10	-	94.70	94.70	5,586.98	1241-1
5111000086-1253	SILLA Sillón ejecutivo respaldo alto, descansabrazos polipropileno con ajuste de altura, respaldo ergonómico soporte lumbar ajustable, cabecera ajustable, acojinamiento en asiento de poliuretano inyectado, mecanismo synchro multiposiciones 2 palancas	21/12/2023	5,681.68	10	-	94.70	94.70	5,586.98	1241-1
5111000086-1254	SILLA Sillón ejecutivo respaldo alto, descansabrazos polipropileno con ajuste de altura, respaldo ergonómico soporte lumbar ajustable, cabecera ajustable, acojinamiento en asiento de poliuretano inyectado, mecanismo synchro multiposiciones 2 palancas	21/12/2023	5,681.68	10	-	94.70	94.70	5,586.98	1241-1
5111000001-1	ARCHIVERO Archivero metálico trabajo media cuatro gavetas, medidas de 46.5 de frente X 63.5 fondo de X 1.33 de altura, con corredera telescópica embalada de extensión total, chapa de cerradura general, capacidad de carga por gaveta de 30 kilos, fab	21/12/2023	7,526.59	10	-	125.44	125.44	7,401.15	1241-1

AMEALCO DE BONFIL

Del 01 de enero al 29 de febrero 2024

Número de Inventario	Descripción	Fecha Factura	Monto Original	% depreciacion	Depreciaciones anteriores a 2024	Depreciación 2024	Depreciación Acumulada en Balance	Valor en libros	Codigo
5111000001-2	ARCHIVERO Archivero metálico trabajo media cuatro gavetas, medidas de 46.5 de frente X 63.5 fondo de X 1.33 de altura, con corredera telescópica embalinada de extensión total, chapa de cerradura general, capacidad de carga por gaveta de 30 kilos, fab	21/12/2023	7,526.59	10	-	125.44	125.44	7,401.15	1241-1
5111000001-3	ARCHIVERO Archivero metálico trabajo media cuatro gavetas, medidas de 46.5 de frente X 63.5 fondo de X 1.33 de altura, con corredera telescópica embalinada de extensión total, chapa de cerradura general, capacidad de carga por gaveta de 30 kilos, fab	21/12/2023	7,526.59	10	-	125.44	125.44	7,401.15	1241-1
5111000001-4	ARCHIVERO Archivero metálico trabajo media cuatro gavetas, medidas de 46.5 de frente X 63.5 fondo de X 1.33 de altura, con corredera telescópica embalinada de extensión total, chapa de cerradura general, capacidad de carga por gaveta de 30 kilos, fab	21/12/2023	7,526.59	10	-	125.44	125.44	7,401.15	1241-1
5111000001-5	ARCHIVERO Archivero metálico trabajo media cuatro gavetas, medidas de 46.5 de frente X 63.5 fondo de X 1.33 de altura, con corredera telescópica embalinada de extensión total, chapa de cerradura general, capacidad de carga por gaveta de 30 kilos, fab	21/12/2023	7,526.59	10	-	125.44	125.44	7,401.15	1241-1
5111000001-6	ARCHIVERO Archivero metálico trabajo media cuatro gavetas, medidas de 46.5 de frente X 63.5 fondo de X 1.33 de altura, con corredera telescópica embalinada de extensión total, chapa de cerradura general, capacidad de carga por gaveta de 30 kilos, fab	21/12/2023	7,526.59	10	-	125.44	125.44	7,401.15	1241-1
5111000001-7	ARCHIVERO Archivero metálico trabajo media cuatro gavetas, medidas de 46.5 de frente X 63.5 fondo de X 1.33 de altura, con corredera telescópica embalinada de extensión total, chapa de cerradura general, capacidad de carga por gaveta de 30 kilos, fab	21/12/2023	7,526.59	10	-	125.44	125.44	7,401.15	1241-1
5111000001-8	ARCHIVERO Archivero metálico trabajo media cuatro gavetas, medidas de 46.5 de frente X 63.5 fondo de X 1.33 de altura, con corredera telescópica embalinada de extensión total, chapa de cerradura general, capacidad de carga por gaveta de 30 kilos, fab	21/12/2023	7,526.59	10	-	125.44	125.44	7,401.15	1241-1
5111000001-9	ARCHIVERO Archivero metálico trabajo media cuatro gavetas, medidas de 46.5 de frente X 63.5 fondo de X 1.33 de altura, con corredera telescópica embalinada de extensión total, chapa de cerradura general, capacidad de carga por gaveta de 30 kilos, fab	21/12/2023	7,526.59	10	-	125.44	125.44	7,401.15	1241-1
5111000001-10	ARCHIVERO Archivero metálico trabajo media cuatro gavetas, medidas de 46.5 de frente X 63.5 fondo de X 1.33 de altura, con corredera telescópica embalinada de extensión total, chapa de cerradura	21/12/2023	7,526.59	10	-	125.44	125.44	7,401.15	1241-1

AMEALCO DE BONFIL

Del 01 de enero al 29 de febrero 2024

Número de Inventario	Descripción	Fecha Factura	Monto Original	% depreciacion	Depreciaciones anteriores a 2024	Depreciación 2024	Depreciación Acumulada en Balance	Valor en libros	Codigo
	general, capacidad de carga por gaveta de 30 kilos, fab								
511100001-11	ARCHIVERO Archivero metálico trabajo media cuatro gavetas, medidas de 46.5 de frente X 63.5 fondo de X 1.33 de altura, con corredera telescópica embalinada de extensión total, chapa de cerradura general, capacidad de carga por gaveta de 30 kilos, fab	21/12/2023	7,526.59	10	-	125.44	125.44	7,401.15	1241-1
511100001-12	ARCHIVERO Archivero metálico trabajo media cuatro gavetas, medidas de 46.5 de frente X 63.5 fondo de X 1.33 de altura, con corredera telescópica embalinada de extensión total, chapa de cerradura general, capacidad de carga por gaveta de 30 kilos, fab	21/12/2023	7,526.59	10	-	125.44	125.44	7,401.15	1241-1
511100001-13	ARCHIVERO Archivero metálico trabajo media cuatro gavetas, medidas de 46.5 de frente X 63.5 fondo de X 1.33 de altura, con corredera telescópica embalinada de extensión total, chapa de cerradura general, capacidad de carga por gaveta de 30 kilos, fab	21/12/2023	7,526.60	10	-	125.44	125.44	7,401.16	1241-1
511100001-14	ARCHIVERO Archivero metálico trabajo media cuatro gavetas, medidas de 46.5 de frente X 63.5 fondo de X 1.33 de altura, con corredera telescópica embalinada de extensión total, chapa de cerradura general, capacidad de carga por gaveta de 30 kilos, fab	21/12/2023	7,526.59	10	-	125.44	125.44	7,401.15	1241-1
5111000028-164	RECEPCION Recepción en "L" medidas de 1.80 frente X 60 de fondo X 1.20 de altura, lateral medidas de 1.20 X 75, derecha o izquierda cajonera triple dos lapiceras una archivadora tamaño carta con chapa de cerradura general, cubiertas fabricadas en mel	21/12/2023	15,450.04	10	-	257.50	257.50	15,192.54	1241-1
5111000028-165	RECEPCION Recepción en "L" medidas de 1.80 frente X 60 de fondo X 1.20 de altura, lateral medidas de 1.20 X 75, derecha o izquierda cajonera triple dos lapiceras una archivadora tamaño carta con chapa de cerradura general, cubiertas fabricadas en mel	21/12/2023	15,450.04	10	-	257.50	257.50	15,192.54	1241-1
541100002-38	AUTOMOVILES	31/01/2024	1.00	0	-	-	-	1.00	1244-1
5411000012-49	CAMIONETA	31/01/2024	1.00	0	-	-	-	1.00	1244-1
5411000012-50	CAMIONETA	31/01/2024	1.00	0	-	-	-	1.00	1244-1
5491000012-13	CUATRIMOTO	31/01/2024	1.00	0	-	-	-	1.00	1244-9
5491000013-7	MOTOCICLETA	31/01/2024	1.00	0	-	-	-	1.00	1244-9
5491000013-8	MOTOCICLETA	31/01/2024	1.00	0	-	-	-	1.00	1244-9

AMEALCO DE BONFIL

Del 01 de enero al 29 de febrero 2024

Número de Inventario	Descripción	Fecha Factura	Monto Original	% depreciacion	Depreciaciones anteriores a 2024	Depreciación 2024	Depreciación Acumulada en Balance	Valor en libros	Codigo
5491000013-9	MOTOCICLETA	31/01/2024	1.00	0	-	-	-	1.00	1244-9
5311000001-1	JUEGO DE CONSULTORIOS	15/02/2024	16,542.76	20	-	-	-	16,542.76	1243-1
5311000001-2	JUEGO DE CONSULTORIOS	15/02/2024	16,542.76	20	-	-	-	16,542.76	1243-1
5311000001-3	ELECTROCARDIOGRAFO DE 12 CANALES CON INTERPRETACION	20/02/2024	21,670.01	20	-	-	-	21,670.01	1243-1
5311000120-1	ESTUCHE DE DIAGNOSTICO RIESTER	20/02/2024	9,540.00	20	-	-	-	9,540.00	1243-1
			112,282,909.28		30,083,556.90	875,093.37	30,958,650.27	81,324,259.01	

- b) Cambios en el porcentaje de depreciación o valor residual de los activos.

Nada que manifestar

- c) Importe de los gastos capitalizados en el ejercicio, tanto financieros como de investigación y desarrollo.

Nada que manifestar

- d) Riegos por tipo de cambio o tipo de interés de las inversiones financieras.

Nada que manifestar

- e) Valor activado en el ejercicio de los bienes construidos por la entidad.

Nada que manifestar

- f) Otras circunstancias de carácter significativo que afecten el activo, tales como bienes en garantía, señalados en embargos, litigios, títulos de inversiones entregados en garantías, baja significativa del valor de inversiones financieras, etc.

Solo lo manifestado en el punto 11 del apartado de otros activos.

- g) Desmantelamiento de Activos, procedimientos, implicaciones, efectos contables

Nada que manifestar

- h) Administración de activos; planeación con el objetivo de que el ente los utilice de manera más efectiva.

Cuando se adquiere un bien, se registra contablemente y se le asigna un número de inventario, se genera el resguardo a la persona que lo utilizará, para un mejor resguardo del mismo, si el bien fu extraviado o no fue resguardado debidamente o sufre algún daño por causa no imputable al trabajo para lo cual fue asignado este se repondrá o reparará haciendo el cargo correspondiente a la persona que tiene el resguardo.

Adicionalmente, se deben incluir las explicaciones de las principales variaciones en el activo, en cuadros comparativos como sigue:

- a) Inversiones en valores.

Nada que manifestar

- b) Patrimonio de organismos descentralizados de control presupuestario indirecto

Nada que manifestar

- c) Inversiones en empresas de participación mayoritaria.

Nada que manifestar

- d) Inversiones en empresas de participación minoritaria.

Nada que manifestar

- e) Patrimonio de organismos descentralizados de control presupuestario directo según corresponda

Nada que manifestar

8. Fideicomisos, Mandatos y Análogos

- a) Por ramo o unidad administrativa que los reporta.

Nada que manifestar

- b) Enlistar los de mayor monto de disponibilidad, relacionando aquéllos que conforman el 80% de las disponibilidades.

Nada que manifestar

9. Reporte de la Recaudación

- a) Análisis del comportamiento de la recaudación correspondiente al ente público o cualquier tipo de ingreso, de forma separada los ingresos locales de los federales.

CUENTA CONTABLE	CONCEPTO	RECAUDADO AL 29 DE FEBRERO 2024
4110	IMPUESTOS	10,974,753.10
4130	CONTRIBUCIONES DE MEJORAS	1,229,449.97
4140	DERECHOS	2,996,998.69
4150	PRODUCTOS DE TIPO CORRIENTE	160,810.90
4160	APROVECHAMIENTOS DE TIPO CORRIENTE	503,074.10
	TOTAL INGRESOS PROPIOS	15,865,086.76
4211	PARTICIPACIONES	40,083,564.39
4212	APORTACIONES	39,560,576.00
4213	CONVENIOS	2,025,989.92
	TOTAL INGRESOS FEDERALES	81,670,130.31
	OTROS INGRESOS	-
4399-52	OTROS INGRESOS	-
	TOTAL INGRESOS	97,535,217.07

- b) Proyección de la recaudación e ingresos en el mediano plazo.

CUENTA CONTABLE	CONCEPTO	INGRESO ESTIMADO 2024
4110	IMPUESTOS	26,698,250.00
4130	CONTRIBUCIONES DE MEJORAS	1,200,000.00
4140	DERECHOS	20,883,000.00
4150	PRODUCTOS	150,000.00
4160	APROVECHAMIENTOS	1,810,000.00
4210	PARTICIPACIONES Y APORTACIONES	369,060,594.00
	FINANCIAMIENTO PROPIO	25,000,000.00
		444,801,844.00

10. Información sobre la Deuda y el Reporte Analítico de la Deuda

Se informará lo siguiente:

- a) Utilizar al menos los siguientes indicadores: deuda respecto al PIB y deuda respecto a la recaudación tomando, como mínimo, un período igual o menor a 5 años.

Al 29 de febrero de 2024 el Municipio de Amealco no cuenta con Deuda Pública contratada, solo pagos pendientes a proveedores, contratistas y acreedores diversos lo cual asciende a un monto de \$ 8,837,876.85 (Ocho millones ochocientos treinta y siete mil ochocientos setenta y seis pesos 85/100 M.N.). Reflejado en el rubro de cuentas por pagar a corto plazo del Pasivo.

- b) Información de manera agrupada por tipo de valor gubernamental o instrumento financiero en la que se considere intereses, comisiones, tasa, perfil de vencimiento y otros gastos de la deuda.

Nada que manifestar

11. Calificaciones otorgadas

Nada que manifestar

12. Proceso de Mejora

- a) Principales Políticas de control interno

Apego al presupuesto con racionalidad y transparencia

- b) Medidas de desempeño financiero, metas y alcance.

Administrar los recursos de tal manera que se puedan cubrir los compromisos de todo el ejercicio

13. Información por Segmentos

La información financiera del ejercicio se cuenta por Unidad Responsable y por Proyecto

14. Eventos Posteriores al Cierre

No se cuenta con información

15. Partes Relacionadas

Nada que manifestar

b) NOTAS DE DESGLOSE

I) NOTAS AL ESTADO DE ACTIVIDADES

Ingresos y Otros Beneficios

- Los ingresos recaudados en el Municipio de Amealco de Bonfil al 29 de febrero de 2024 ascienden a \$ 97,535,217.07 (Noventa y siete millones quinientos treinta y cinco mil doscientos diecisiete pesos 07/100 M.N.), recaudados por los siguientes conceptos:

CUENTA CONTABLE	CONCEPTO	RECAUDADO AL 29 DE FEBRERO 2024
4110	IMPUESTOS	10,974,753.10
4111	IMPUESTOS SOBRE LOS INGRESOS	2,036.90
4111-01	IMPUESTO DE ENTRETENIMIENTO PÚBLICOS MUNICIPALES	2,036.90
4111-01-001	Impuesto por Diversiones y Espectaculos Publicos	2,036.90
4112	IMPUESTOS SOBRE EL PATRIMONIO	6,571,431.52
4112-01	IMPUESTO PREDIAL	5,196,172.83
4112-01-001	Impuesto Predial Urbano Edificado	7,139,090.93
4112-01-002	Impuesto Predial Urbano Baldio	1,772,205.02
4112-01-003	Impuesto Predial Rustico	2,100,751.03
4112-01-004	Impuesto Predial de Fraccionamiento en proceso de ejecucion	88,610.16
4112-01-007	Descuento De Impuesto Predial A Pensionados , Jubilados Y Miembros Del Inapam	- 140,025.27
4112-01-008	Descuento Predial Por Pago En Enero 20%	- 1,083,028.32
4112-01-009	Descuento De Impuesto Predial Para Pago En Febrero 8%	- 20,400.84
4112-01-010	Reduccion Según Art. Transitorio Ley De Ingresos Municipal	- 4,661,029.88
4112-02	IMPUESTO TRASLADO DE DOMINIO	1,210,094.48
4112-02-001	Impuesto Traslado de Dominio	1,210,094.48
4112-03	IMPUESTO SOBRE FRACCIONAMIENTO, CONDOMINIOS, Y POR LA DIVISION O SUBDIVISION Y RELOTIFICACION DE PREDIOS	165,164.21
4112-03-002	SUBDIVISION	154,660.73
4112-03-003	FUSION	10,503.48
4117	ACCESORIOS DE IMPUESTOS	697,257.02
4117-01	ACCESORIOS DE IMPUESTOS	697,257.02
4117-01-001	Recargos Predial	102,098.40
4117-01-002	Recargos Otros Impuestos	274,663.53
4117-01-003	Actualizacion	198,612.22

AMEALCO DE BONFIL

Del 01 de enero al 29 de febrero 2024

CUENTA CONTABLE	CONCEPTO	RECAUDADO AL 29 DE FEBRERO 2024
4117-01-004	MULTAS	121,882.87
4118	IMPUESTOS NO COMPRENDIDOS EN LA LEY DE INGRESOS VIGENTE, CAUSADOS EN EJERCICIOS FISCALES ANTERIORES PENDIENTES DE LIQUIDACIÓN O PAGO	1,536,307.34
4118-01	IMPUESTOS NO COMPRENDIDOS EN LA LEY DE INGRESOS VIGENTE, CAUSADOS EN EJERCICIOS FISCALES ANTERIORES PENDIENTES DE LIQUIDACIÓN O PAGO	1,536,307.34
4118-01-001	Impuesto Predial Urbano Edificado De Ejercicios Anteriores	220,312.83
4118-01-002	Impuesto Predial Urbano Baldío De Ejercicios Anteriores	114,421.67
4118-01-003	Impuesto Predial Rustico De Ejercicios Anteriores	169,959.83
4118-01-005	Impuesto Sobre Traslado De Dominio	1,176,125.74
4118-01-006	Impuesto Por Subdivision	27,279.94
4118-01-007	Reduccion Según Art. Transitorio Ley De Ingresos Municipal	- 171,792.67
4119	OTROS IMPUESTOS	2,167,720.32
4119-01	IMPUESTO PARA EDUCACION Y OBRAS PUBLICAS MUNICIPALES	2,167,720.32
4119-01-001	Impuesto Para Educacion y Obras Publicas Municipales 25% Impuestos	1,384,840.95
4119-01-002	Impuesto Para Educacion y Obras Publicas Municipales 25% Derechos	782,879.37
4130	CONTRIBUCIONES DE MEJORAS	1,229,449.97
4131	CONTRIBUCIONES DE MEJORAS POR OBRAS PÚBLICAS	1,229,449.97
4131-01	CONTRIBUCIONES DE MEJORAS POR OBRAS PÚBLICAS	1,229,449.97
4131-01-001	Contribuciones de Mejoras por Obras Publicas	1,229,449.97
4140	DERECHOS	2,996,998.69
4141	DERECHOS POR EL USO, GOCE, APROVECHAMIENTO O EXPLOTACIÓN DE BIENES DE DOMINIO PÚBLICO	246,633.18
4141-01	DERECHOS POR EL USO, GOCE, APROVECHAMIENTO O EXPLOTACIÓN DE BIENES DE DOMINIO PÚBLICO	246,633.18
4141-01-001	Uso, Goce o aprovechamiento de bienes del dominio Publico	110,520.21
4141-01-002	Por el Uso de la Vía Publica para el ejercicio del Comercio Ambulante	136,112.97
4143	DERECHOS POR PRESTACIÓN DE SERVICIOS	2,750,365.51
4143-01	POR LOS SERVICIOS PRESTADOS RELACIONADOS CON OBTENCION O REVALIDACIONES DE LA LICENCIA MUNICIPAL DE FUNCIONAMIENTO	703,340.03
4143-01-002	POR LA VISITA DE VERIFICACION O INSPECCION PRACTICADA POR LA DEPENDENCIA ENCARGADA DE LAS FINANZAS PUBLICAS MUNICIPALES	23,373.21
4143-01-003	REFRENDO PARA EL EEJCRICIO DE ACTIVIDADES PERMANENTES	460,859.00
4143-01-004	Empadronamiento o refrendo	219,107.82
4143-02	POR LOS SERVICIOS PRESTADOS POR DIVERSOS CONCEPTOS RELACIONADOS CON CONSTRUCCIONES Y URBANIZACIONES	353,805.82
4143-02-001	Licencias De Construcción	126,757.25
4143-02-002	Licencias De Construcción De Bardas, Tapiales Y Demoliciones	913.86
4143-02-003	Alineamiento Nomenclatura Y Numero Oficial	10,253.29
4143-02-004	REVISIÓN DE PROYECTO ARQUITECTÓNICO	6,880.90
4143-02-006	Dictamen Técnico Sobre Autorización Del Proyecto, Avance De Obra De Urbanización O Venta Provisional De Lotes De Fraccionamientos Y Condominios Y Por La Fusión, Subdivisión O Rezonificación De Predios	14,674.29
4143-02-019	Ruptura Y Reparación De Pavimento De La Vía Publica	22,049.19
4143-02-020	Dictamen De Uso De Suelo Y Factibilidad De Giro	31,018.11

AMEALCO DE BONFIL

Del 01 de enero al 29 de febrero 2024

CUENTA CONTABLE	CONCEPTO	RECAUDADO AL 29 DE FEBRERO 2024
4143-02-021	Dictamen De Factibilidad De Poda Y Aprovechamiento De Arboles	1,679.16
4143-02-022	Servicios De Vigilancia, Inspección Y Control Necesarios Para La Ejecución De Obras Se Retendrá El 2% Sobre El Importe De Casa Estimación	139,579.77
4143-05	POR LOS SERVICIOS PRESTADOS POR EL REGISTRO CIVIL	562,335.79
4143-05-001	Servicios Ordinarios Y Extraordinarios Incluyendo La Expedición De Acta	562,335.79
4143-06	POR LOS SERVICIOS PRESTADOS POR AUTORIDADES DE SEGURIDAD PÚBLICA, POLICÍA Y TRÁNSITO MUNICIPAL	2,205.38
4143-06-002	Otros Servicios	2,205.38
4143-07	POR LOS SERVICIOS PÚBLICOS MUNICIPALES	962.64
4143-07-001	ARREGLO, CONSERVACIÓN Y MANTENIMIENTO DE LA VIA PUBLICA	962.64
4143-08	POR LOS SERVICIOS PRESTADOS POR PANTEONES MUNICIPALES	111,857.54
4143-08-001	Servicios De Inhumación	97,063.68
4143-08-003	Permiso De Cremación Y Traslado De Cadáveres Humanos O Restos Áridos Y Cenizas	2,760.02
4143-08-004	SERVICIO Y/O USUFRUCTO DE CRIPTAS EN LOS PANTEONES MUNICIPALES	12,033.84
4143-09	POR LOS SERVICIOS PRESTADOS POR EL RASTRO MUNICIPAL	327,653.03
4143-09-001	Sacrificio Y Procesamiento Por Cabeza	309,822.56
4143-09-003	SACRIFICIO DE GANADO EN HORAS EXTRAORDINARIAS	17,830.47
4143-10	POR LOS SERVICIOS PRESTADOS EN MERCADOS MUNICIPALES	178,144.05
4143-10-004	Servicio De Sanitarios En Los Mercados Municipales	96,674.40
4143-10-005	Uso De Locales En Mercados Municipales	81,469.65
4143-11	POR LOS SERVICIOS PRESTADOS POR LA SECRETARÍA DEL AYUNTAMIENTO	43,765.44
4143-11-003	Expedición De Credenciales De Identificación Municipal	2,743.75
4143-11-004	Expedición De Constancias, Constancias De Ingresos Familiares Para Beca, Constancias De Residencia O De No Residencia	14,327.24
4143-11-007	EXPEDICIÓN DE COPIA CERTIFICADA DE DOCUMENTOS DE LOS ARCHIVOS MUNICIPALES POR CADA HOJA	751.15
4143-11-008	PUBLICACIÓN EN LA GACETA MUNICIPAL	25,943.30
4143-13	POR LOS SERVICIOS PRESTADOS POR OTRAS AUTORIDADES MUNICIPALES	466,295.79
4143-13-001	SERVICIOS OTORGADOS POR INSTITUCIONES MUNICIPALES A LA COMUNIDAD A TRAVÉS DE SUS DIVERSOS TALLERES DE CAPACITACIÓN	2,983.21
4143-13-002	SERVICIO DE MANTENIMIENTO Y REPARACIÓN DE MOBILIARIO URBANO DERIVADO DE ACTOS PARTICULARES CON RESPONSABILIDAD PARA ESTOS	800.00
4143-13-003	Registro En Los Diferentes Padrones Del Municipio	195,674.85
4143-13-004	Dictámenes Emitidos Por Protección Civil, Ecología Y Medio Ambiente Municipales	228,312.21
4143-13-005	Servicios Que Presta La Unidad De Acceso A La Información Gubernamental	11.62
4143-13-006	AUTORIZACIÓN PARA ANUNCIOS Y PROMOCIONES PUBLICITARIAS QUE SE FIJEN GRÁFICAMENTE EN LAS CALLES O EN LOS EXTERIORES DE LOS EDIFICIOS O EN SUS AZOTEAS QUE NO SEA POR SONIDO	12,457.10
4143-13-009	Obtención De Bases De Licitación Por Cada Uno De Los Concursos Para Obra Pública Y Adquisiciones Municipales, Por Invitación Restringida O Licitación Publica	26,056.80
4150	PRODUCTOS DE TIPO CORRIENTE	160,810.90
4151	PRODUCTOS DERIVADOS DEL USO Y APROVECHAMIENTO DE BIENES NO SUJETOS A RÉGIMEN DE DOMINIO PÚBLICO	160,810.90
4151-01	PRODUCTOS DERIVADOS DEL USO Y APROVECHAMIENTO DE BIENES NO SUJETOS A RÉGIMEN DE DOMINIO PÚBLICO	160,810.90

AMEALCO DE BONFIL

Del 01 de enero al 29 de febrero 2024

CUENTA CONTABLE	CONCEPTO	RECAUDADO AL 29 DE FEBRERO 2024
4151-01-004	Productos Financieros	4,558.49
4151-01-005	Otros Productos Que Generen Ingresos Corrientes	39,650.00
4151-01-006	PRODUCTOS FINANCIEROS GASTO ETIQUETADO	116,602.41
4160	APROVECHAMIENTOS DE TIPO CORRIENTE	503,074.10
4162	MULTAS	323,470.18
4162-01	MULTAS	323,470.18
4162-01-001	Multas Por La Inobservancia A Diversas Disposiciones Establecidas En Las Leyes , Reglamentos, Códigos Y Convenios Aplicables De Carácter Estatal O Municipal	323,470.18
4169	OTROS APROVECHAMIENTOS	179,603.92
4169-01	OTROS APROVECHAMIENTOS	179,603.92
4169-1-01-001	HERENCIAS, LEGADOS, DONACIONES Y DONATIVOS	130,000.00
4169-1-01-003	VENTA DE BASURA Y DESPERDICIOS	4,544.30
4169-1-01-005	Conexiones Y Contratos	790.12
4169-1-01-010	Arrendamientos	44,269.50
4210	PARTICIPACIONES, APORTACIONES, CONVENIOS, INCENTIVOS DERIVADOS DE LA COLABORACIÓN FISCAL Y FONDOS DISTINTOS DE APORTACIONES	81,670,130.31
4211	PARTICIPACIONES	40,083,564.39
4211-01	FONDO GENERAL DE PARTICIPACIONES	25,492,780.00
4211-01-001	ANTICIPO FONDO GENERAL 20%	8,061,821.00
4211-01-002	ANTICIPO FONDO GENERAL 2.5%	1,927,569.00
4211-01-003	ORDINARIA FONDO GENERAL 20%	12,511,831.00
4211-01-004	ORDINARIA FONDO GENERAL 2.5%	2,991,559.00
4211-02	FONDO DE FOMENTO MUNICIPAL	7,782,880.39
4211-02-001	FONDO DE FOMENTO MUNICIPAL	446,560.00
4211-02-003	AJUSTE FONDO DE FOMENTO MUNICIPAL	528,999.62
4211-02-006	FONDO DE FOMENTO MUNICIPAL 70%	4,520,784.00
4211-02-007	FONDO DE FOMENTO MUNICIPAL 30%	2,286,536.77
4211-03	IMPUESTO ESPECIAL SOBRE PRODUCCION Y SERVICIOS	682,483.00
4211-03-001	IMPUESTO ESPECIAL SOBRE PRODUCCION Y SERVICIOS 20%	144,646.00
4211-03-002	IMPUESTO ESPECIAL SOBRE PRODUCCION Y SERVICIOS 2.5%	34,585.00
4211-03-003	AJUSTE IMPUESTO ESPECIAL SOBRE PRODUCCION Y SERVICIOS 20%	406,144.00
4211-03-004	AJUSTE IMPUESTO ESPECIAL SOBRE PRODUCCION Y SERVICIOS 2.5%	97,108.00
4211-04	FONDO DE FISCALIZACION Y RECAUDACION	2,747,747.00
4211-04-001	FONDO DE FISCALIZACIÓN Y RECAUDACION 20%	2,217,538.00
4211-04-002	FONDO DE FISCALIZACIÓN Y RECAUDACION 2.5%	530,209.00
4211-05	INCENTIVOS A LA VENTA FINAL DE GASOLINAS Y DIESEL	364,553.00
4211-05-001	GASOLINAS Y DIESEL 70%	338,174.00
4211-05-002	GASOLINAS Y DIESEL 30%	26,379.00
4211-07	INCENTIVOS POR EL IMPUESTO SOBRE AUTOMÓVILES NUEVOS	685,792.00
4211-07-001	INCENTIVOS POR EL I.S.A.N. 20%	553,460.00
4211-07-002	INCENTIVOS POR EL I.S.A.N. 2.5%	132,332.00
4211-08	IMPUESTO POR LA VENTA DE BIENES CUYA ENAJENACIÓN SE ENCUENTRA GRAVADA POR LA LEY DEL IMPUESTO ESPECIAL SOBRE PRODUCCIÓN Y SERVICIOS	57,545.00
4211-08-001	IMPUESTO POR LA VENTA DE BIENES CUYA ENAJENACIÓN SE ENCUENTRA GRAVADA POR LA LEY DEL IEPS 20%	46,441.00

AMEALCO DE BONFIL

Del 01 de enero al 29 de febrero 2024

CUENTA CONTABLE	CONCEPTO	RECAUDADO AL 29 DE FEBRERO 2024
4211-08-002	IMPUESTO POR LA VENTA DE BIENES CUYA ENAJENACIÓN SE ENCUENTRA GRAVADA POR LA LEY DEL IEPS 2.5%	11,104.00
4211-10	FONDO DEL IMPUESTO SOBRE LA RENTA PARTICIPABLE	1,727,211.00
4211-10-001	FONDO I.S.R.	1,727,211.00
4211-11	FONDO DE COMPENSACION DEL I.S.A.N	59,414.00
4211-11-001	FONDO DE COMPENSACION DEL I.S.A.N. 20%	47,950.00
4211-11-002	FONDO DE COMPENSACION DEL I.S.A.N. 2.5%	11,464.00
4211-12	ISR ENAJENACION DE BIENES INMUEBLES	483,159.00
4211-12-001	ISR ENAJENACION DE BIENES INMUEBLES 20%	389,928.00
4211-12-002	ISR ENAJENACION DE BIENES INMUEBLES 2.5%	93,231.00
4212	APORTACIONES	39,560,576.00
4212-01	FONDO DE APORTACIONES PARA LA INFRAESTRUCTURA SOCIAL MUNICIPAL	29,002,428.00
4212-01-001	Fondo de Aportaciones para la Infraestructura Social Municipal	29,002,428.00
4212-01-002	INTERESES FISM-DF	-
4212-02	FONDO DE APORTACIONES PARA EL FORTALECIMIENTO DE LOS MUNICIPIOS Y DE LAS DEMARCACIONES TERRITORIALES DEL DISTRITO FEDERAL	10,558,148.00
4212-02-001	Fondo de Aportaciones para el Fortalecimiento de los Municipios y de las Demarcaciones Territoriales del Distrito Federal	10,558,148.00
4212-02-002	INTERESES FORTAMUN-DF	-
4213	CONVENIOS	2,025,989.92
4213-01-010	FONDO DE APOYO PARA EL FORTALECIMIENTO DE LAS ENTIDADES FEDERATIVAS (FAFEF)	2,025,989.92
4300	OTROS INGRESOS Y BENEFICIOS	-
4399-52-05	OTROS INGRESOS	-
TOTAL INGRESOS		97,535,217.07

Gastos y Otras Pérdidas:

- El total de gastos al cierre del mes de febrero 2024 es de \$ 39,469,280.09 (Treinta y nueve millones cuatrocientos sesenta y nueve mil doscientos ochenta pesos 09/100 M.N.).

MONTO TOTAL DE GASTOS AL 29 DE FEBRERO 2024		\$39,469,280.09	
CUENTA		MONTO INDIVIDUAL	PORCENTAJE RESPECTO DEL TOTAL DEL GASTO
5111	REMUNERACIONES AL PERSONAL DE CARÁCTER PERMANENTE	\$8,020,202.12	20.32%
5112	REMUNERACIONES AL PERSONAL DE CARÁCTER TRANSITORIO	\$4,597,144.20	11.65%
5241	AYUDAS SOCIALES A PERSONAS	\$5,538,271.72	14.03%

II) NOTAS AL ESTADO DE SITUACIÓN FINANCIERA

Activo

Efectivo y Equivalentes

1. Los fondos con afectación especifican que integran el rubro de efectivo y equivalentes por un valor de **\$ 122,658,675.91** (Ciento veintidós millones seiscientos cincuenta y ocho mil seiscientos setenta y cinco pesos 91/100 M.N.), lo conforman 28 cuentas bancarias activas a nombre de Amealco de Bonfil y que al cierre del mes de febrero 2024 están debidamente conciliadas y se integran como sigue:

CUENTA CONTABLE	INSTUTICION BANCARIA	N. CUENTA	PROGRAMA	TIPO	SALDO FINAL AL 29 DE FEBRERO 2024
1112-1-2-01	BBVA BANCOMER	0195334349	GASTO CORRIENTE PUNTO DE VENTA	CHEQUE	1,993,396.67
1112-1-2-04	BBVA BANCOMER	0150524786	INFRACCIONES	CHEQUE	116,495.40
1112-1-2-05	BBVA BANCOMER	00174610881	FONDO DE AHORRO	CHEQUE	820,162.26
1112-1-2-14	BBVA Bancomer	0111400622	CONTINGENCIAS LABORALES	CHEQUE	5,624,549.86
1112-1-2-18	BBVA Bancomer	0112552272	PARTICIPACIONES 2019	CHEQUE	0.69
1112-1-2-21	BBVA Bancomer	0112618508	PENSIONES Y JUBILACIONES	CHEQUE	10,617,709.68
1112-1-2-27	BBVA	0114188195	PARTICIPACIONES 2020	CHEQUE	803.02
1112-1-2-35	BBVA	0115963729	SEDESU 2020	CHEQUE	29,885.91
1112-1-2-36	BBVA	0116105343	RECURSOS FISCALES 2021	CHEQUE	1,311.95
1112-1-2-37	BBVA	0116105823	PARTICIPACIONES 2021	CHEQUE	20,189.03
1112-1-2-46	BBVA	0117966148	PARTICIPACIONES 2022	CHEQUE	74,030.70
1112-1-2-47	BBVA	0117987005	RECURSOS FISCALES 2022	CHEQUE	1,264,829.01
1112-1-2-48	BBVA	0118239142	APORTACIONES DE BENEFICIARIOS	CHEQUE	1,229,475.65
1112-1-2-50	BBVA	0118399506	PREDIAL	CHEQUE	431,712.62
1112-1-2-59	BBVA	0119649832	RECURSOS FISCALES 2023	CHEQUE	4,477,830.23
1112-1-2-60	BBVA	0119649840	PARTICIPACIONES 2023	CHEQUE	23,669,845.75
1112-1-2-61	BBVA	0119649808	FEIEF 2023	CHEQUE	4,011,177.45
1112-1-2-62	BBVA	0120060267	DIF 2023	CHEQUE	-
1112-1-2-63	BBVA	0120407399	CONAFOR	CHEQUE	140,339.67
1112-1-2-64	BBVA	0120638382	FAFEF 2023	CHEQUE	438,926.80
1112-1-2-65	BBVA	0120835218	MUNICIPALIZADO	CHEQUE	-
1112-1-2-66	BBVA	0120834866	GEQ MUNICIPALIZADO	CHEQUE	-
1112-1-2-67	BBVA	0122124661	PARTICIPACIONES 2024	CHEQUE	22,036,634.83
1112-1-2-68	BBVA	0122124637	RECURSOS FISCALES 2024	CHEQUE	8,673,491.51
1112-1-2-70	BBVA	0122315769	PROVISIONES 2024	CHEQUE	1,594,356.23
1112-1-3-06	HSBC	4043245695	NOMINA	CHEQUE	263,415.62
1112-1-3-100	HSBC	4068838408	FORTAMUN 2023	CHEQUE	280,656.62
1112-1-3-101	HSBC	4068838390	FISM 2023	CHEQUE	14,459.09
1112-1-3-102	HSBC	4070424882	FORTAMUN 2024	CHEQUE	5,754,591.31
1112-1-3-103	HSBC	4070424890	FAISMUN 2024	CHEQUE	29,078,398.35
					122,658,675.91

Derechos a recibir Efectivo y Equivalentes y Bienes o Servicios a Recibir

2. El municipio de Amealco de Bonfil al Cierre del mes de febrero 2024 no tiene saldos pendientes de cobro por contribuciones en juicio.
3. Los derechos a recibir efectivo y equivalentes, y bienes o servicios a recibir, al cierre del mes de febrero 2024, se integra como sigue:

DERECHOS A RECIBIR EFECTIVO Y EQUIVALENTES				
CUENTA CONTABLE	NOMBRE DEL DEUDOR	FECHA DE VENCIMIENTO	IMPORTE	OBSERVACIONES
1123-1-1-01978	RAÚL DE JESÚS MARTÍNEZ	31/03/2024	111,500.00	GASTOS A COMPROBAR
1123-1-2-02490	PAOLA OLMOS BAUTISTA (CI/QRO/4238/2023)	26/04/2069	61,844.32	EXPEDIENTE CI/QRO/4238/2023
			173,344.32	

DERECHOS A RECIBIR BIENES O SERVICIOS				
CUENTA CONTABLE	NOMBRE DEL DEUDOR	FECHA DE VENCIMIENTO	IMPORTE	OBSERVACIONES
1131-2-000323	GERARDO BLAS RAMIREZ	31/12/2021	122,410.00	ANTICIPO ACREEDORES OTROS
1134-000012	JOSUE ALEJANDRO TREJO BARBOSA	15/02/2024	499,219.28	364: MAQ.364.PARTICIPA.23
1134-000012	JOSUE ALEJANDRO TREJO BARBOSA	25/03/2024	1,996,210.17	369: MAQ.369.PARTICIPA.23
1134-000309	OSCAR HECTOR TREJO MUÑOZ	30/11/2023	0.01	319: MAQ.319.FORTAMUN.23
1134-000309	OSCAR HECTOR TREJO MUÑOZ	10/02/2024	248,948.30	356: MAQ.356.FORTAMUN.23
1134-001144	JOSE LUIS DURAN FAJARDO	17/02/2024	37,122.02	366: MAQ.366.PARTICIPA.23
1134-001998	CONSTRUCTORA COLUMBUS, S.A. DE C.V.	24/03/2024	722,423.28	367: MAQ.367.PARTICIPA.23
1134-002173	JOSE LUIS HERNANDEZ MONDRAGON	23/02/2024	77,105.30	353: MAQ.353.FAFEF.23
1134-002173	JOSE LUIS HERNANDEZ MONDRAGON	15/02/2024	453,040.67	365: MAQ.365.PARTICIPA.23
1134-002173	JOSE LUIS HERNANDEZ MONDRAGON	20/03/2024	473,009.14	363: MAQ.363.PARTICIPA.23
1134-002187	SRUIZ EDIFICACIONES INTEGRALES S.A. DE C.V.	10/02/2024	397,342.64	355: MAQ.355.PARTICIPA.23
1134-002259	JUAN BERNARDO LUGO ARIAS	24/03/2024	998,964.06	368: MAQ.368.PARTICIPA.23
1134-002314	GILBERTO SERVANDO OLVERA VEGA	29/02/2024	590,168.94	352: MAQ.352.FAFEF.23
1134-002611	CONSTRUCCIONES ARMOOL S.A. DE C.V	16/03/2024	631,388.17	372: MAQ.372.PARTICIPA.23
			7,247,351.96	

Inventarios

4. No aplica para el municipio de Amealco de Bonfil

Almacenes

5. No aplica para el municipio de Amealco de Bonfil

Inversiones Financieras

6. El Municipio de Amealco de Bonfil al cierre del mes de febrero 2024 no cuenta con Fideicomisos.
7. El Municipio de Amealco de Bonfil no cuenta con inversiones financieras al cierre del mes de febrero 2024.

Bienes Muebles, Inmuebles e Intangibles

8. Los Bienes Muebles e Inmuebles del Municipio de Amealco de Bonfil al cierre del mes de febrero 2024 se encuentran integrados como sigue:

BIENES INMUEBLES					
CUENTA CONTABLE	CONCEPTO	IMPORTE	DEPRECIACION ACUMULADA	VALOR EN LIBROS	OBSERVACIONES
1231-1-1-001	Terrenos	10,017,781.25	-	10,017,781.25	SALDO INICIAL
1231-5811	Terrenos	19,490,370.46	-	19,490,370.46	ADQUIRIDO EN EL EJERCICIO 2021
1233-1-01	Edificios y Locales	37,138,201.05	-	37,138,201.05	SALDO INICIAL
1233-1-02	CIRCULADO PERIMETRAL Y FACHADA DE PANTEÓN MUNICIPAL OBRA 274	-	-	-	OBRA CAPITALIZABLE
1233-1-03	REHABILITACIÓN DEL RELLENO SANITARIO MUNICIPAL OBRA 281	-	-	-	OBRA CAPITALIZABLE
1233-1-04	REHABILITACION DE MODULO DE SEGURIDAD UBICADO EN CARRETERA HUIMILPAN OBRA 341	-	-	-	OBRA CAPITALIZABLE
1233-1-05	AMPLIACIÓN DE OBRA CIVIL PARA LOS BAÑOS PUBLICOS EN LA PLAZA HIDALGO OBRA 350	-	-	-	OBRA CAPITALIZABLE
1233-1-06	REHABILITACION DEL RASTRO MUNICIPAL DE AMEALCO DE BONFIL OBRA 488	-	-	-	OBRA CAPITALIZABLE
1233-5831	Edificios no residenciales	13,391,194.78	-	13,391,194.78	OBRA CAPITALIZABLE
1235-2	Edificación no Habitacional en Proceso	5,384,529.01	-	5,384,529.01	INVERSION PUBLICA EN PROCESO
1235-3	Construcción de Obras para el Abastecimiento de Agua, Petróleo, Gas, Electricidad y Telecomunicaciones en Proceso	-	-	-	INVERSION PUBLICA EN PROCESO

AMEALCO DE BONFIL

Del 01 de enero al 29 de febrero 2024

BIENES INMUEBLES					
CUENTA CONTABLE	CONCEPTO	IMPORTE	DEPRECIACION ACUMULADA	VALOR EN LIBROS	OBSERVACIONES
1235-4	División de Terrenos y Construcción de Obras de Urbanización en Proceso	1,250,269.25	-	1,250,269.25	INVERSION PUBLICA EN PROCESO
1235-5	Construcción de Vías de Comunicación en Proceso	936,918.33	-	936,918.33	INVERSION PUBLICA EN PROCESO
1235-1-6111	Edificación habitacional	-	-	-	INVERSION PUBLICA EN PROCESO
1235-7-6171	INSTALACIONES Y EQUIPAMIENTO EN CONSTRUCCIONES	-	-	-	INVERSION PUBLICA EN PROCESO
1235-9-6191	Trabajos de acabados en edificaciones y otros trabajos especializados	-	-	-	INVERSION PUBLICA EN PROCESO
1236-2-6221	Edificación no habitacional	2,541,525.30	-	2,541,525.30	INVERSION PUBLICA EN PROCESO
1236-7-6271	Instalaciones y equipamiento en construcciones	-	-	-	INVERSION PUBLICA EN PROCESO
		90,150,789.43	-	90,150,789.43	

BIENES MUEBLES					
CUENTA CONTABLE	CONCEPTO	IMPORTE	DEPRECIACION ACUMULADA	VALOR EN LIBROS	OBSERVACIONES
1241-1-0001	Mobiliario	1,097,826.45	1,076,087.25	21,739.20	SALDO INICIAL
1241-1-0002	Equipo de Administracion	75,815.79	75,815.79	-	SALDO INICIAL
1241-1-5111	Muebles de oficina y estantería	2,159,163.34	845,010.05	1,314,153.29	ADQUIRIDOS 2016, A LA FECHA
1241-1-5112	Mobiliario	64,166.56	16,806.96	47,359.60	ADQUIRIDO EN 2018 A LA FECHA
1241-2-5121	Muebles, excepto de oficina y estantería	121,253.64	53,602.95	67,650.69	ADQUIRIDO EN 2018 A LA FECHA
1241-2-0001	Equipo de Servicio	1,100.00	1,099.00	1.00	SALDO INICIAL
1241-3-0001	Bienes Informaticos	1,701,711.01	1,718,777.73	17,066.72	SALDO INICIAL
1241-3-5151	Equipo de cómputo y de tecnología de la información	5,216,689.50	3,576,645.10	1,640,044.40	ADQUIRIDOS 2016, A LA FECHA
1241-9-0001	Otros Mobiliarios y Equipos de Admin istracion	140,469.38	139,191.97	1,277.41	RECLASIFICACION
1241-9-5191	Otros mobiliarios y equipos de administración	233,323.56	112,525.22	120,798.34	ADQUIRIDOS 2016, A LA FECHA
1242-1-0001	Equipos y aparatos Audiovisuales	173,877.15	156,557.15	17,320.00	RECLASIFICACION
1242-1-5211	Equipos y aparatos audiovisuales	976,615.18	824,987.61	151,627.57	ADQUIRIDOS EJERCICIO 2017 A LA FECHA
1242-2-0001	Aparatos Deportivos	117,175.00	117,009.00	166.00	RECLASIFICACION
1242-2-5221	Aparatos deportivos	1,248,808.39	1,248,784.39	24.00	ADQUIRIDOS EN 2017, A LA FECHA
1242-3-0001	Camaras fotograficas y de Video	84,458.70	84,450.72	7.98	RECLASIFICACION
1242-3-5231	Cámaras fotográficas y de video	590,436.87	527,588.11	62,848.76	ADQUIRIDOS 2016, A LA FECHA

AMEALCO DE BONFIL

Del 01 de enero al 29 de febrero 2024

BIENES MUEBLES					
CUENTA CONTABLE	CONCEPTO	IMPORTE	DEPRECIACION ACUMULADA	VALOR EN LIBROS	OBSERVACIONES
1242-9-5291	Otro mobiliario y equipo educacional y recreativo	1,054,949.14	246,487.30	808,461.84	ADQUIRIDO EN 2017, A LA FECHA
1242-9-0001	Equipo Educacional Y Recreativo	214,320.33	206,164.49	8,155.84	SALDO INICIAL
1243-1-5311	Equipo médico y de laboratorio	64,295.53	-	64,295.53	ADQUIRIDO EN EL 2024
1243-2-0001	Instrumental Medico y de Laboratorio	51,660.52	51,657.52	3.00	RECLASIFICACION
1243-2-5321	Instrumental médico y de laboratorio	29,363.16	9,021.46	20,341.70	ADQUIRIDO 2017, A LA FECHA
1244-1-001	Vehiculos y Equipo Terrestre	4,205,763.83	4,205,733.83	30.00	SALDO INICIAL
1244-1-5411	Vehículos y equipo terrestre	19,163,702.96	11,060,938.20	8,102,764.76	ADQUIRIDOS 2016, A LA FECHA
1244-9-0001	Otros Equipos de Transporte	10.00	-	10.00	RECLASIFICACION
1245-1-001	Equipo de Seguridad Publica	274,142.62	-	274,142.62	SALDO INICIAL
1246-1-5611	Maquinaria y equipo agropecuario	524,005.85	128,909.72	395,096.13	ADQUIRIDO EN 2018 A LA FECHA
1246-2-5621	Maquinaria y equipo industrial	152,001.99	87,794.03	64,207.96	ADQUIRIDO 2017,A LA FECHA
1246-3-0001	Maquinaria y Equipo de Construccion	356,500.00	356,499.00	1.00	SALDO INICIAL
1246-3-5631	Maquinaria y Equipo de Construccion	28,346.02	12,755.88	15,590.14	ADQUIRIDA 2019, A LA FECHA
1246-4-001	Sistema de aire acondicionado, calefaccion y de refrigeracion industrial y comercial	1.00	-	1.00	RECLASIFICACION
1246-4-5641	Sistemas de aire acondicionado, calefacción y de refrigeración industrial y comercial	18,850.00	6,283.20	12,566.80	ADQUIRIDO 2020, A LA FECHA
1246-5-0001	Equipos y Aparatos de Comunicación y Telecomunicacion	316,455.70	316,406.70	49.00	SALDO INICIAL
1246-5-5651	Equipo de comunicación y telecomunicación	727,235.28	372,642.86	354,592.42	ADQUIRIDOS 2016, A LA FECHA
1246-6-0001	Maquinaria y Equipo Electrico Y Electronico	5,300.00	5,299.00	1.00	SALDO INICIAL
1246-6-5661	Equipos de generación eléctrica, aparatos y accesorios eléctricos	397,609.75	190,107.39	207,502.36	ADQUIRIDO EN 2018, A LA FECHA
1246-7-0001	Herramientas y Maquinas-Herramienta	146,997.97	145,808.62	1,189.35	SALDO INICIAL
1246-7-5671	Herramientas y máquinas-herramienta	756,156.78	222,085.73	534,071.05	ADQUIRIDOS 2016, A LA FECHA
1246-9-0001	Otros Equipos	936,528.89	607,944.64	328,584.25	RECLASIFICACION
1246-9-5691	Otros equipos	2,781,497.05	749,588.75	2,031,908.30	ADQUIRIDOS 2016, A LA FECHA
1244-9-5491	Otros equipos de transporte	809,998.04	809,996.04	2.00	ADQUIRIDOS 2016, A LA FECHA
1247-1-001	Bienes Artisticos y Culturales	6,968.29	-	6,968.29	SALDO INICIAL
		47,025,551.22	30,367,063.36	16,658,487.86	

El método de depreciación utilizado es aplicando porcentajes, adoptando los porcentajes emitidos en la "Guía de vida útil Estimada y Porcentaje de Depreciación" publicada en el Diario Oficial de la Federación el 15 de Agosto de 2012 y aprobado por el H. Ayuntamiento del Municipio de Amealco de Bonfil el 15 de Mayo de 2015; de tal forma que la depreciación acumulada al 29 de febrero de 2024 asciende a \$ 30,367,063.36 (Treinta millones trescientos sesenta y siete mil sesenta y tres pesos 36/100 M.N.) de lo cual \$ 873,475.33 (Ochocientos setenta y tres mil cuatrocientos setenta y cinco pesos 33/100 M.N.) corresponden a la depreciación del ejercicio 2024 (al 29 de febrero 2024).

9. El Municipio de Amealco de Bonfil al cierre del mes de febrero 2024 cuenta con los siguientes Activos Intangibles.

Estimaciones y Deterioros

ACTIVOS INTANGIBLES					
CUENTA CONTABLE	CONCEPTO	IMPORTE	AMORTIZACION ACUMULADA	VALOR EN LIBROS	OBSERVACIONES
1251-5911	Software	171,941.00	171,924.00	17.00	ADQUIRIDOS EN EL EJERCICIO 2016
1254-1-5971	Licencias informáticas e intelectuales	429,434.76	419,662.52	9,772.24	ADQUIRIDOS EN EL EJERCICIO 2017,2022.
		601,375.76	591,586.52	9,789.24	

10. El Municipio de Amealco de Bonfil al cierre del mes de febrero 2024, tiene registrado un importe de \$ 591,586.52 (Quinientos noventa y un mil quinientos ochenta y seis pesos 52/100, M.N.), en el rubro de Amortizaciones.

Otros Activos

11. El Municipio de Amealco de Bonfil al cierre del mes de febrero 2024 presenta un saldo en el rubro de Otros Activos Circulantes de 59,290.00 (Cincuenta y nueve mil doscientos noventa pesos), por concepto de depósito en garantía.

Pasivo

- El saldo de este rubro por **\$ 8,837,876.85** (Ocho millones ochocientos treinta y siete mil ochocientos setenta y seis pesos 85/100 M.N.) está integrado por el total de pagos pendientes a proveedores, contratistas, otros acreedores diversos, así como prestaciones salariales y las retenciones pendientes de enterar al cierre del mes de febrero 2024 como sigue:

CUENTA	VENCIMIENTO	CONCEPTO	FACTIBILIDAD DE PAGO	Suma de Abonos al 29 de febrero 2024
2111-3-1321	De 0 a 90 días	Primas De Vacaciones, Dominical Y Gratificación De Fin De Año	FACTIBLE DE PAGO	312,459.00
2111-3-1323		Aguinaldo	FACTIBLE DE PAGO	1,685,936.00
2112-1-000058		Jose Saul Cruz Ruiz	FACTIBLE DE PAGO	18,618.00
2112-1-000065		Fatima Lorena Garibaldi Mora	FACTIBLE DE PAGO	5,390.00
2112-1-000067		Rosalba Garduño Sanchez	FACTIBLE DE PAGO	21,692.00
2112-1-000070		Enrique Gonzalez Mondragon	FACTIBLE DE PAGO	55,870.00
2112-1-000085		Perfiaceros Amealco S.A. De C.V.	FACTIBLE DE PAGO	14,530.18
2112-1-000098		Marina Antonio Carmona	FACTIBLE DE PAGO	14,430.00
2112-1-000103		Gasolineria De Amealco, S.A. De C.V.	FACTIBLE DE PAGO	418,432.23
2112-1-000116		Jose Antonio Mondragon Miranda	FACTIBLE DE PAGO	272,311.80

AMEALCO DE BONFIL

Del 01 de enero al 29 de febrero 2024

CUENTA	VENCIMIENTO	CONCEPTO	FACTIBILIDAD DE PAGO	Suma de Abonos al 29 de febrero 2024
2112-1-000270		Maria Teresa Garcia Martinez	FACTIBLE DE PAGO	9,879.72
2112-1-000377		Autocom Nova S.A.P.I De C.V.	FACTIBLE DE PAGO	5,477.49
2112-1-000588		Antonio Bolaños Hernandez	FACTIBLE DE PAGO	747,116.92
2112-1-000880		Cfe Suministrador De Servicios Basicos	FACTIBLE DE PAGO	8,482.96
2112-1-001448		Prevent Distribuidora Farmaceutica, S.A. De C.V.	FACTIBLE DE PAGO	11,216.10
2112-1-001522		Muelles Y Suspensiones Vazquez De Queretaro, S.A. De C.V.	FACTIBLE DE PAGO	8,001.78
2112-1-001695		Jorge De Jesus Piña	FACTIBLE DE PAGO	540.00
2112-1-001905		Jose Luis Cajiga Rodriguez	FACTIBLE DE PAGO	19,570.89
2112-1-001982		Construferretera Amealco Sa De Cv	FACTIBLE DE PAGO	6,767.19
2112-1-002002		Patricia Rodriguez Lopez	FACTIBLE DE PAGO	142,514.00
2112-1-002159		Corporativo Segnall 2020 S.A. De C.V.,	FACTIBLE DE PAGO	351,076.21
2112-1-002161		Manat Comercial S.A. De C.V.	FACTIBLE DE PAGO	103,676.16
2112-1-002178		Bercale Services S.A. De C.V.	FACTIBLE DE PAGO	110,023.68
2112-1-002251		Comercializadora Industrial Movisa Sa De Cv	FACTIBLE DE PAGO	800,356.13
2112-1-002370		Beatriz Ramirez Perez	FACTIBLE DE PAGO	19,488.00
2112-1-002429		Diego Ivan Martinez Mejia	FACTIBLE DE PAGO	116,955.00
2112-1-002465		Jose Encarnacion Sanchez Mireles	FACTIBLE DE PAGO	6,566.04
2112-1-002539		Gustavo Atanasio Rivera	FACTIBLE DE PAGO	73,544.00
2112-1-002575		Energeticos Huma S.A. De C.V.	FACTIBLE DE PAGO	85,381.61
2112-1-002606		Lina Guadalupe Montoya Ciriaco	FACTIBLE DE PAGO	5,448.27
2112-1-002684		Jonattan Olquin Miranda	FACTIBLE DE PAGO	10,943.40
2112-1-002709		Karla Gabriela Rios Amaro	FACTIBLE DE PAGO	12,068.99
2112-1-002724		Giselle Mejia	FACTIBLE DE PAGO	4,498.48
2112-1-002744		Hotelera Mision Aguascalientes Sa De Cv	FACTIBLE DE PAGO	66,570.00
2112-1-002748		Jose Pablo Beltran Cruz	FACTIBLE DE PAGO	63,800.00
2112-1-002749		Vladimir Cristobal Ordoñez	FACTIBLE DE PAGO	42,920.00
2112-2-002709		Karla Gabriela Rios Amaro	FACTIBLE DE PAGO	31,210.01
2112-3981		Impuesto Sobre Nóminas Y Otros Que Se Deriven De Una Relación Laboral	FACTIBLE DE PAGO	227,819.00
2113-002173		Jose Luis Hernandez Mondragon	FACTIBLE DE PAGO	385,633.43
2113-002314		Gilberto Servando Olvera Vega	FACTIBLE DE PAGO	626,977.31
2115-4411		Ayudas Sociales A Personas	FACTIBLE DE PAGO	486,571.06
2115-4451		Ayudas Sociales A Instituciones Sin Fines De Lucro	FACTIBLE DE PAGO	175.00
2117-001		Retencion I.S.P.T.	FACTIBLE DE PAGO	914,626.92
2117-003		I.S.R. Honorarios	FACTIBLE DE PAGO	15,373.74
2117-011		Cuota Sindical	FACTIBLE DE PAGO	17,512.00
2117-013		2% De Supervision, Obras Publicas	FACTIBLE DE PAGO	41,290.12
2117-015		Pension Alimenticia	FACTIBLE DE PAGO	977.00
2117-018		Retencion Ispt (Finiquitos Y Liquidaciones)	FACTIBLE DE PAGO	224,325.80
2117-019		Isr Retenido Resico	FACTIBLE DE PAGO	5,527.05
			Total de 0 a 90 días	8,628,616.67
2117-018	De 90 a 180 días	Retencion Ispt (Finiquitos Y Liquidaciones)	FACTIBLE DE PAGO	18,810.02
			Total de 90 a 180 días	18,810.02
2117-018	De 180 a360 días	Retencion Ispt (Finiquitos Y Liquidaciones)	FACTIBLE DE PAGO	2,173.54
			Total de 180 a 360 días	2,173.54
2111-3-1313	Mayor a 360 días	Prima De Antigüedad	FACTIBLE DE PAGO	170,812.84
2111-3-1321		Primas De Vacaciones, Dominical Y Gratificación De Fin De Año	FACTIBLE DE PAGO	717.15
2111-3-1323		Aguinaldo	FACTIBLE DE PAGO	10,081.02
2111-5-1593		Vacaciones	FACTIBLE DE PAGO	1,886.10
2117-018		Retencion Ispt (Finiquitos Y Liquidaciones)	FACTIBLE DE PAGO	4,779.51
			Total de mayor a 360 días	188,276.62

TOTAL GENERAL

8,837,876.85

Fondos y Bienes de Terceros en Garantía y/o administración

- Los Fondos de Bienes de Terceros en Administración y/o en Garantía a corto plazo ascienden a **\$ 821,094.92** (Ochocientos veintin mil noventa y cuatro pesos 92/100 M.N.), que representa el saldo de fondo de ahorro de empleados al 29 de febrero 2024, el cual se administra en una cuenta bancaria del municipio y se entrega a los trabajadores en la segunda quincena del mes de diciembre, por convenio, y de acuerdo al convenio de ahí se otorgan préstamos a los trabajadores por lo que el saldo durante el periodo del 01 de enero al 31 de Diciembre fluctúa de manera constante por los préstamos, las recuperaciones de préstamo y las aportaciones quincenales.

Pasivos Diferidos

- El Municipio de Amealco de Bonfil no cuenta con otros pasivos al cierre del mes de febrero 2024 más que los mencionados en el punto 1 y 2 de este apartado.

Provisiones

- Se presentan las siguientes provisiones

CONCEPTO	RECURSO	IMPORTE DE LA PROVISION	MES
PRIMA VACACIONAL	FORTAMUN	39,781.00	ene-24
PRIMA VACACIONAL	PARTICIPACIONES	122,080.00	ene-24
AGUINALDO	FORTAMUN	166,667.00	ene-24
AGUINALDO	PARTICIPACIONES	703,984.00	ene-24
PRIMA VACACIONAL	FORTAMUN	37,229.00	feb-24
PRIMA VACACIONAL	PARTICIPACIONES	113,369.00	feb-24
AGUINALDO	FORTAMUN	155,903.00	feb-24
AGUINALDO	PARTICIPACIONES	654,923.00	feb-24
		1,993,936.00	

Otros Pasivos

- El Municipio de Amealco de Bonfil no cuenta con otros pasivos al cierre del mes de febrero 2024 más que los mencionados en el punto 1 y 2 de este apartado

III) NOTAS AL ESTADO DE VARIACIÓN EN LA HACIENDA PÚBLICA

1. Al cierre del mes de febrero 2024 no existe modificación al patrimonio contribuido.
2. El Patrimonio generado al cierre del mes de febrero 2024, es como sigue:

CUENTA	MONTO 2024	2023	VARIACION
RESULTADO DEL EJERCICIO	58,065,937.34	39,944,335.19	18,121,602.15
RESULTADOS DE EJERCICIOS ANTERIORES	125,158,398.46	87,410,236.88	37,748,161.58
REVALÚOS	0.00	0.00	0.00
Revalúo de Bienes Inmuebles	0.00	0.00	0.00
Revalúo de Bienes Muebles	0.00	0.00	0.00
Revalúo de Bienes Intangibles	0.00	0.00	0.00
Otros Revalúos	0.00	0.00	0.00
RESERVAS	0.00	0.00	0.00
Reservas de Patrimonio	0.00	0.00	0.00
Reservas Territoriales	0.00	0.00	0.00
Reservas por Contingencias	0.00	0.00	0.00
RECTIFICACIONES DE RESULTADOS DE EJERCICIOS ANTERIORES	-13,261,424.16	-13,261,424.16	0.00
Cambios en Políticas Contables	0.00	0.00	0.00
Cambios por Errores Contables	-13,261,424.16	-13,261,424.16	0.00

IV) NOTAS AL ESTADO DE FLUJOS DE EFECTIVO

1. El análisis de los saldos inicial y final que figuran en la última parte del Estado de Flujo de Efectivo en la cuenta de efectivo y equivalentes es como sigue:

Efectivo y Equivalentes		
Concepto	2024	2023
Efectivo	-	-
Bancos –Tesorería	122,658,675.91	64,491,062.82
Bancos- Dependencias	-	-
Inversiones Temporales (hasta 3 meses)	-	-
Fondos con Afectación Específica	-	-
Depósitos de Fondos de Terceros y Otros	-	-
Otros Efectivos y Equivalentes	-	-
Total	122,658,675.91	64,491,062.82

2. El detalle de las adquisiciones de bienes muebles e inmuebles con su monto global y qué porcentaje de estas adquisiciones fueron realizadas mediante subsidios de capital del sector central. Adicionalmente revelar el importe de los pagos que durante el período se hicieron por la compra de los elementos citados.

Adquisiciones de Actividades de Inversión efectivamente pagadas		
Concepto	2024	2023
Bienes Inmuebles, Infraestructura y Construcciones en Proceso	6,420,214.65	165,266,884.70
Terrenos	-	-
Viviendas	-	-
Edificios no Habitacionales	-	-
Infraestructura	-	-
Construcciones en Proceso en Bienes de Dominio Público	-	-
Construcciones en Proceso en Bienes Propios	-	-
Otros Bienes Inmuebles	-	-

Adquisiciones de Actividades de Inversión efectivamente pagadas		
Concepto	2024	2023
Bienes Muebles	33,085.52	3,603,210.23
Mobiliario y Equipo de Administración	-	-
Mobiliario y Equipo Educativo y Recreativo	-	-
Equipo e Instrumental Médico y de Laboratorio	-	-
Vehículos y Equipo de Transporte	-	-
Equipo de Defensa y Seguridad	-	-
Maquinaria, Otros Equipos y Herramientas	-	-
Colecciones, Obras de Arte y Objetos Valiosos	-	-
Activos Biológicos	-	-
Otras Inversiones	-	-
Total	33,085.52	3,603,210.23

3. Conciliación de los Flujos de Efectivo Netos de las Actividades de Operación y la cuenta de Ahorro/Desahorro antes de Rubros Extraordinarios:

Conciliación de flujos de efectivo netos		
Concepto	2024	2023
Resultados del Ejercicio Ahorro/Desahorro	58,065,937.34	39,944,335.19
Movimientos de partidas (o rubros) que no afectan al efectivo		
Depreciación	- 30,367,063.36	- 30,083,556.51
Amortización	- 591,586.52	- 589,968.48
Incrementos en las provisiones	-	-
Incremento en inversiones producido por revaluación	-	-
Ganancia/pérdida en venta de bienes muebles, inmuebles e intangibles	-	-
Incremento en cuentas por cobrar	-	-
Flujos de Efectivo Netos de las Actividades de Operación	64,620,913.26	182,680,302.04

V) CONCILIACIÓN ENTRE LOS INGRESOS PRESUPUESTARIOS Y CONTABLES, ASÍ COMO ENTRE LOS EGRESOS PRESUPUESTARIOS Y LOS GASTOS CONTABLES

La conciliación se presentará atendiendo a lo dispuesto por la Acuerdo por el que se emite el formato de conciliación entre los ingresos presupuestarios y contables, así como entre los egresos presupuestarios y los gastos contables que al cierre del mes de febrero 2024 es como sigue:

Municipio de Amealco de Bonfil
Conciliación entre los Ingresos Presupuestarios y Contables
Del 01 de enero al 29 de febrero 2024

1.-TOTAL DE INGRESOS PRESUPUESTARIOS	\$97,535,217.07
2. MÁS INGRESOS CONTABLES NO PRESUPUESTARIOS	\$0.00
2.1 INGRESOS FINANCIEROS	\$0.00
2.2 INCREMENTO POR VARIACIÓN DE INVENTARIOS	\$0.00
2.3 DISMINUCIÓN DEL EXCESO DE ESTIMACIONES POR PÉRDIDA O DETERIORO U OBSOLESCENCIA	\$0.00
2.4 DISMINUCIÓN DEL EXCESO DE PROVISIONES	\$0.00
2.5 OTROS INGRESOS Y BENEFICIOS VARIOS	\$0.00
2.6 OTROS INGRESOS CONTABLES NO PRESUPUESTARIOS	\$0.00
3. MENOS INGRESOS PRESUPUESTARIOS NO CONTABLES	\$0.00
3.1 APROVECHAMIENTOS PATRIMONIALES	\$0.00
3.2 INGRESOS DERIVADOS DE FINANCIAMIENTOS	\$0.00
3.3 OTROS INGRESOS PRESUPUESTARIOS NO CONTABLES	\$0.00
4. TOTAL DE INGRESOS CONTABLES	\$97,535,217.07

AMEALCO DE BONFIL

Del 01 de enero al 29 de febrero 2024

Municipio de Amealco de Bonfil
Conciliación entre los Egresos Presupuestarios y Contables
Del 01 de enero al 29 de febrero 2024

1.-TOTAL DE EGRESOS PRESUPUESTARIOS	\$45,290,412.60
2. MENOS EGRESOS PRESUPUESTARIOS NO CONTABLES	\$13,069,976.76
2.1 MATERIAS PRIMAS Y MATERIALES DE PRODUCCIÓN Y COMERCIALIZACIÓN	\$0.00
2.2 MATERIALES Y SUMINISTROS	\$5,572,855.84
2.3 MOBILIARIO Y EQUIPO DE ADMINISTRACIÓN	\$0.00
2.4 MOBILIARIO Y EQUIPO EDUCACIONAL Y RECREATIVO	\$0.00
2.5 EQUIPO E INSTRUMENTAL MÉDICO Y DE LABORATORIO	\$64,295.53
2.6 VEHÍCULOS Y EQUIPO DE TRANSPORTE	\$0.00
2.7 EQUIPO DE DEFENSA Y SEGURIDAD	\$0.00
2.8 MAQUINARIA, OTROS EQUIPOS Y HERRAMIENTAS	\$0.00
2.9 ACTIVOS BIOLÓGICOS	\$0.00
2.10 BIENES INMUEBLES	\$0.00
2.11 ACTIVOS INTANGIBLES	\$0.00
2.12 OBRA PÚBLICA EN BIENES DE DOMINIO PÚBLICO	\$5,882,353.00
2.13 OBRA PÚBLICA EN BIENES PROPIOS	\$1,550,472.39
2.14 ACCIONES Y PARTICIPACIONES DE CAPITAL	\$0.00
2.15 COMPRA DE TÍTULOS Y VALORES	\$0.00
2.16 CONCESIÓN DE PRÉSTAMOS	\$0.00
2.17 INVERSIONES EN FIDEICOMISOS, MANDATOS Y OTROS ANÁLOGOS	\$0.00
2.18 PROVISIONES PARA CONTINGENCIAS Y OTRAS EROGACIONES ESPECIALES	\$0.00
2.19 AMORTIZACIÓN DE LA DEUDA PÚBLICA	\$0.00
2.20 ADEUDOS DE EJERCICIOS FISCALES ANTERIORES (ADEFAS)	\$0.00
2.21 OTROS EGRESOS PRESUPUESTARIOS NO CONTABLES	\$0.00
3. MÁS GASTOS CONTABLES NO PRESUPUESTARIOS	\$7,248,844.25
3.1 ESTIMACIONES, DEPRECIACIONES, DETERIOROS, OBSOLESCENCIA Y AMORTIZACIONES	\$875,093.37
3.2 PROVISIONES	\$0.00
3.3 DISMINUCIÓN DE INVENTARIOS	\$0.00
3.4 OTROS GASTOS	\$0.94
3.5 INVERSIÓN PÚBLICA NO CAPITALIZABLE	\$800,894.10
3.6 MATERIALES Y SUMINISTROS (CONSUMO)	\$5,572,855.84
3.7 OTROS GASTOS CONTABLES NO PRESUPUESTARIOS	\$0.00
4. TOTAL DE GASTOS CONTABLES	\$39,469,280.09

c) NOTAS DE MEMORIA (CUENTAS DE ORDEN)

Cuentas de orden Contables

Valores. Nada que manifestar al cierre del mes de febrero 2024

Emisión de Obligaciones. Nada que manifestar al cierre del mes de febrero 2024

Juicios: Al 29 de febrero 2024

Cuenta de Orden Contable	JUICIOS	
	Concepto	Importe
7410-1-026	J. IVÁN JASEL ROCHA GONZÁLEZ	176,921.47
7410-1-039	ARACELI URIBE CANO EXP 1679/2021/1	706,543.74
7410-1-040	MARCELINO NARCISO FRANCISCO EXP/1209/2021/1	58,709.80
7410-1-041	MARIELA MARTINEZ CANO EXP/1540/2021/1	560,069.60
7410-1-042	FERNANDO PEREZ MEJIA EXP/1051/2021/1	246,117.98
7410-1-043	MA. DEL PUEBLITO ALEGRIA CORTEZ EXP/1476/2021/1	287,226.38
7410-1-046	PANFILO PICAZO JACOBO EXP/1944/21/1	8,553.16
7410-1-047	MARIELA CORREA DIAZ EXP/1784/2021	176,921.47
7410-1-048	DELIA GARDUÑO DURAN EXP/1562/21/1	728,448.33
7410-1-050	CLAUDIA JERÓNIMO MATILDE EXP/2200/2021/1	4,957.20
7410-1-053	JULIAN REYES ARGUETA EXP/170/2022/1	437,095.35
7410-1-054	TERESA DIONISIO GUILLERMO EXP/335/2022/1	28,520.41
7410-1-055	RAMÓN DE JESÚS ÁNGEL EXP/338/2022/1	226,345.75
7410-1-056	ELENA OBREGÓN LUNA EXP/174/2022/1	10,118.45
7410-1-057	SAMUEL ARCINIEGA FLORES EXP/174/2022/1	266,119.63
7410-1-058	LEONEL MONDRAGÓN GARCÍA EXP/174/2022/1	257,024.30
7410-1-059	ALEJANDRO CABRERA ÁLVAREZ EXP/712/2022/1	202,688.82
7410-1-061	MIGUEL ÁLVAREZ VALDEZ EXP/340/2022/1	266,484.13
7410-1-062	MA. DEL ROSARIO PÉREZ CARRILLO EXP/524/2022/1	170,189.46
7410-1-063	VIRGINIA CHAPARRO SÁNCHEZ EXP/886/2022/1	331,088.22
7410-1-064	RAÚL ALEGRIA RUIZ EXP/724/2022/11	224,839.39
7410-1-065	ALBERTO RODRIGUEZ GONZALEZ EXP/2211024-SJR	24,151.22
7410-1-067	ANGEL GARCIA MARTINEZ 585/2022/1	3,215.00
7410-1-068	ARACELI ARELLANO LEDESMA 1165/2022/1	32,460.20
7410-1-069	JUANA RAMIREZ GARCIA 174/2022/1	14,656.00
7410-1-070	MA. RAQUEL BENAVIDEZ GARDUÑO 882/2022/1	18,867.05
7410-1-071	JAIME URIBE GONZALEZ 635/2023/1	104,213.74
7410-1-072	VINICOLA SAN PATRICIO 2211024-SJR	27,317.22
7410-1-073	MARIELA CORREA DIAZ EXP/1551/2022/1	76,921.47
		5,676,784.94

De los registros en cuentas de orden respecto a los juicios laborales, el recurso se encuentra provisionado en una cuenta bancaria etiquetada como "Contingencias Laborales", con número 0111400622 de la institución bancaria BBVA, y que al cierre del mes de febrero 2024 presenta un saldo en libros de \$ 5,624,549.86 (Cinco millones seiscientos veinticuatro mil quinientos cuarenta y nueve pesos 86/100 M.N.), saldo de remanentes de ejercicios anteriores para hacer frente a estas contingencias.

Se registra en las cuentas de orden contable 7810 y 7820 los adeudos del Impuesto predial de ejercicios anteriores al 29 de febrero 2023, Importe que integra el adeudo del impuesto predial más el 25% para educación y obras públicas municipales, que, al cierre del mes de febrero, asciende a \$ 20,353,934.47 (Veinte millones trescientos cincuenta y tres mil novecientos treinta y cuatro pesos 47/100 M.N.).

Cuentas de orden Presupuestarias

CUENTAS DE ORDEN PRESUPUESTARIAS

AL 29 DE FEBRERO
2024

<u>LEY DE INGRESOS</u>	
LEY DE INGRESOS ESTIMADA	\$444,801,844.00
LEY DE INGRESOS POR EJECUTAR	\$374,371,221.97
MODIFICACIONES A LA LEY DE INGRESOS ESTIMADA	\$27,104,595.04
LEY DE INGRESOS DEVENGADA	\$97,535,217.31
LEY DE INGRESOS RECAUDADA	\$97,535,217.07

<u>PRESUPUESTO DE EGRESOS</u>	
PRESUPUESTO DE EGRESOS APROBADO	\$444,801,844.00
PRESUPUESTO DE EGRESOS POR EJERCER	\$305,077,453.33
MODIFICACIONES AL PRESUPUESTO DE EGRESOS APROBADO	\$53,804,166.14
PRESUPUESTO DE EGRESOS COMPROMETIDO	\$193,528,556.81
PRESUPUESTO DE EGRESOS DEVENGADO	\$45,290,412.60
PRESUPUESTO DE EGRESOS EJERCIDO	\$37,884,566.52
PRESUPUESTO DE EGRESOS PAGADO	\$37,884,014.52

Se realizan las siguientes ampliaciones presupuestales afectando el presupuesto de Egresos por ejecución de recursos de ejercicios anteriores, 2021 Y 2022 y 2023 y ampliaciones a la Ley de Ingresos 2023.

AMPLIACIONES Y REDUCCIONES PRESUPUESTALES (EGRESOS)		
CONCEPTO	IMPORTE	OBSERVACION
REMANENTES DE EJERCICIOS ANTERIORES	1,251,400.00	RECURSOS FISCALES 2022
REMANENTES DE EJERCICIOS ANTERIORES	4,244,259.00	RECURSOS FISCALES 2023
REMANENTES DE EJERCICIOS ANTERIORES	789,252.52	PARTICIPACIONES 2022
REMANENTES DE EJERCICIOS ANTERIORES	11,871,490.23	PARTICIPACIONES 2023

AMEALCO DE BONFIL

Del 01 de enero al 29 de febrero 2024

AMPLIACIONES Y REDUCCIONES PRESUPUESTALES (EGRESOS)		
CONCEPTO	IMPORTE	OBSERVACION
REMANENTES DE EJERCICIOS ANTERIORES	4,004,253.06	FEIEF 2023
REMANENTES DE EJERCICIOS ANTERIORES	497,896.60	FORTAMUN 2023
REMANENTES DE EJERCICIOS ANTERIORES	800,894.10	FAISMUN 2023
REMANENTES DE EJERCICIOS ANTERIORES	4,491,541.48	FAFEF 2023
REMANENTES DE EJERCICIOS ANTERIORES	794,685.28	PARTICIPACIONES 2023
REMANENTES DE EJERCICIOS ANTERIORES	186,314.25	CONAFORT
REMANENTES DE EJERCICIOS ANTERIORES	836,223.82	RECURSOS FISCALES EJERCICIOS ANTERIORES
REMANENTES DE EJERCICIOS ANTERIORES	-	PARTICIPACIONES 2023
REMANENTES DE EJERCICIOS ANTERIORES	107,000.14	RECURSOS FISCALES EJERCICIOS ANTERIORES
	29,843,650.14	

AMPLIACIONES Y REDUCCIONES PRESUPUESTALES (INGRESOS)		
CONCEPTO	IMPORTE	OBSERVACION
FAFEF 2023	3,144,079.04	FAFEF, RECURSO POR RECIBIR DE OBRAS PENDIENTES DEL EJERCICIO ANTERIOR
	3,144,079.04	

VARIACION	26,699,571.10
------------------	----------------------

Bajo protesta de decir verdad declaramos que los Estados Financieros y sus Notas son razonablemente correctos y responsabilidad del emisor

Ing. René Mejía Montoya
Presidente Municipal

C.P. Bibiana Garfias Arias
Directora de Finanzas

Lic. Paulina Ventura Nicolas
Síndico Municipal