

NOTAS A LOS ESTADOS FINANCIEROS

a) NOTAS DE GESTIÓN ADMINISTRATIVA

1. Autorización e Historia

El Municipio de Amealco es una de las poblaciones más antiguas del Estado de Querétaro, pues fue fundada en el año de 1538 muy probablemente por los conquistadores Fernando de Tapia y Nicolás de San Luis Montañés. Hacia finales del siglo XVIII la entonces Villa de Amealco estaba sujeta a la jurisdicción de San Jerónimo Aculco y se dice que en el año de 1820 arribó a lo que hoy es la cabecera Municipal un grupo de españoles y franceses con el propósito de explorar la industria maderera la cual llegó a cobrar tal auge que esta zona se colocó como una de las más importantes abastecedoras de madera de la ciudad de México. La palabra Amealco significa “lugar de manantiales” o “donde brota el agua por entre las rocas”.

En el año de 1985 por acuerdo de la legislatura del Estado el Municipio lleva agregado el nombre de Bonfil, como homenaje al C. Alfredo Vladimir Bonfil, quien fue un líder campesino a nivel nacional y ministro de la Secretaría de Agricultura y Ganadería.

En el Municipio existen 34 comunidades de origen otomí, es uno de los municipios con mayor población indígena.

AÑO	ACONTECIMIENTO
Época Prehispánica	Grupos otomíes y chichimecas realizaron los primeros asentamientos en la región, como consecuencia de su salida del valle de México hacia esta zona.
1538	Fue fundado el Municipio por los conquistadores Fernando de Tapia y Nicolás de San Luis Montañés
1748	Se formó el primer padrón general de Amealco.
1820	Se asentó un grupo de españoles y franceses en la cabecera municipal con el propósito de explotar los bosques de la zona; dando lugar a la primera traza urbana y arquitectónica del poblado. Durante la colonia Amealco se caracterizó por la explotación intensiva de sus bosques gran parte de la cual se transportaba a la capital de la Nueva España, donde también se enviaba a Europa y Estados Unidos de Norteamérica.
1825	La Constitución Política del Estado de Querétaro divide al territorio estatal, considerando a Amealco como Distrito.
1912	En la época de la Revolución Mexicana, Amealco fue escenario de varios combates entre carrancistas, zapatistas y villistas.
1934	Se inició el Reparto ejidal
1941	La Ley Orgánica del Municipio Libre de Querétaro reconoce a Amealco formalmente como entidad autónoma municipal, integrante del estado de Querétaro.
1950	Se inauguró la Línea y la oficina de Telégrafos Nacionales de la Cabecera Municipal.

2. Panorama Económico y Financiero

El Municipio opera por la captación de sus ingresos propios, las Participaciones y Aportaciones Federales así como los convenios que se llegasen autorizar, la captación de los ingresos del Municipio de Amealco de Bonfil depende en gran medida de las Participaciones, Aportaciones y Convenios, la mayor parte de las obras y acciones se realizan con los recursos federales por lo cual la toma de decisiones se deriva del techo financiero que se asigne al municipio respecto a los Convenios y las Aportaciones, al cierre del mes de enero 2025 el municipio se encuentra sano financieramente debido a que no se tiene deuda pública.

3. Organización y Objeto Social

a) Objeto social

Prestación de Servicios Públicos y dotar de Servicios Públicos a la Población.

b) Principal actividad

Prestación de Servicios Públicos.

c) Ejercicio fiscal

Del 01 de enero al 31 de diciembre 2025

d) Régimen jurídico

Persona Moral sin Fines de Lucro, tributa en los términos del Título III de la Ley del Impuesto Sobre la Renta (LISR).

e) Consideraciones fiscales del ente: revelar el tipo de contribuciones que esté obligado a pagar o retener.

Entero mensual de las retenciones de ISR por Sueldos y Salarios, Entero de las retenciones mensuales del ISR por la prestación de servicios profesionales, arrendamiento y del Régimen Simplificado de Confianza (RESICO), declaración Informativa Múltiple, a nivel Estatal entero del Impuesto Sobre Nóminas (3%), entero de las Multas Federales No Fiscales, Entero de las Retenciones del 5 al millar por Supervisión y vigilancia en los contratos de Obra Pública.

f) Estructura Organizacional Básica:

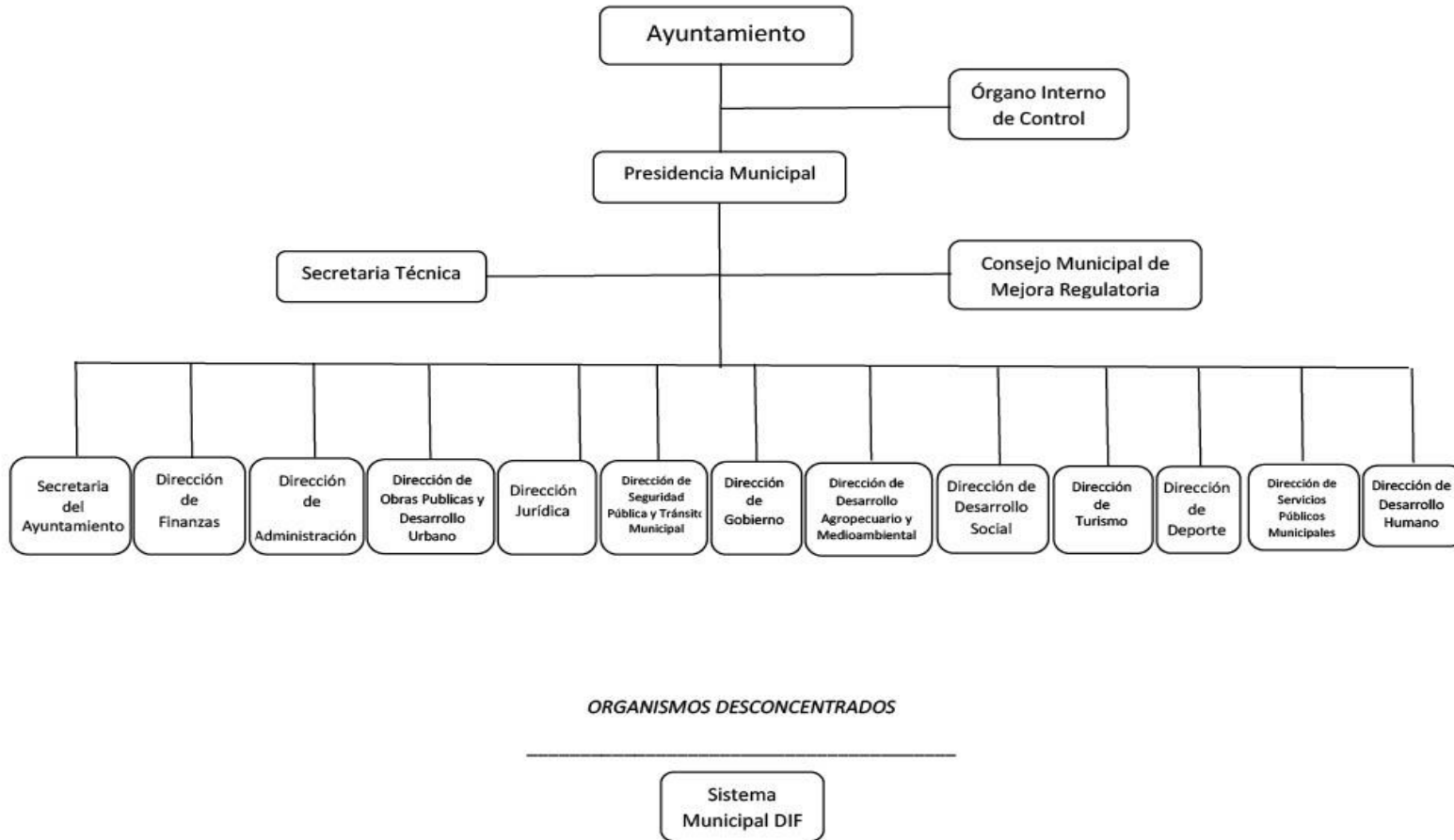

g) **Fideicomisos, mandatos y análogos de los cuales es fideicomitente o fiduciario**

El Municipio de Amealco no cuenta con Fideicomisos, mandatos y análogos.

4. Bases de Preparación de los Estados Financieros

a) **Si se ha observado la normatividad emitida por el CONAC y las disposiciones legales aplicables.**

Los Estados Financieros se presentan en cumplimiento a lo previsto en la Ley General de Contabilidad Gubernamental, la información contable y presupuestal del Municipio de Amealco de Bonfil atendiendo lo establecido en los artículos 46,48, 49 y 52 de la Ley General de Contabilidad Gubernamental (LGCG) así como de la Normatividad emitida por el Consejo Nacional de Armonización Contable (CONAC), además atendiendo lo establecido en la Ley de Fiscalización Superior Y Rendición de Cuentas del Estado de Querétaro, Ley de Hacienda para los Municipios del Estado de Querétaro, Ley Orgánica Municipal del Estado de Querétaro, Ley de Ingresos para el Municipio de Amealco de Bonfil , Ley de Disciplina Financieras para las entidades y Municipios y las otras disposiciones aplicables para los Municipios del Estado de Querétaro.

b) **La normatividad aplicada para el reconocimiento, valuación y revelación de los diferentes rubros de la información financiera, así como las bases de medición utilizadas para la elaboración de los estados financieros; por ejemplo: costo histórico, valor de realización, valor razonable, valor de recuperación o cualquier otro método empleado y los criterios de aplicación de los mismos.**

El total de las operaciones están reconocidas a su Costo Histórico.

c) **Postulados básicos.**

Los emitidos por CONAC: Sustancia Económica, Entes Públicos, Existencia Permanente, Revelación Suficiente, Importancia Relativa, Registro e Integración Presupuestaria, Consolidación de la información Financiera Devengo Contable, Valuación, Dualidad Económica, Consistencia.

d) **Normatividad supletoria. En caso de emplear varios grupos de normatividades (normatividades supletorias), deberá realizar la justificación razonable correspondiente.**

No se Aplica Normatividad Supletoria.

e) **Para las entidades que por primera vez estén implementando la base devengado de acuerdo a la Ley de Contabilidad, deberán:**

- Revelar las nuevas políticas de reconocimiento;

De acuerdo a la normatividad emitida por el CONAC

Ingresos: Devengado. - Cuando exista Jurídicamente el Derecho de Cobro; Recaudado: Cuando existe el cobro en efectivo o cualquier otro medio de pago.

Egresos: Comprometido, Devengado, Ejercido y Pagado.

- Su plan de implementación;

Se inicia el registro de las operaciones en base al Devengado en un sistema contable establecido ya en forma a partir del 01 de enero de 2016, con el apoyo de este Sistema denominado Sistema Automatizado de Administración y Contabilidad Gubernamental (SAACG), proporcionado por el Instituto para el Desarrollo Técnico de las Haciendas Públicas, para el cual de manera anual se aportará una cuota por la actualización del mismo, en el cual se integra el total de las operaciones contables y presupuestales del Municipio de Amealco de Bonfil.

En el mes de enero 2022 se arranca en productivo con un nuevo sistema de ingresos denominado Sistema de Recaudación para Gobiernos Municipales (SRGM) con el apoyo del Instituto para el Desarrollo Técnico de las Haciendas Públicas, con el fin de modernizar la herramienta informática en el municipio para la recaudación de los ingresos y fortalecer el desarrollo técnico de la hacienda municipal, con el fin de administrar y simplificar la operación del área de la recaudación municipal y dar cumplimiento a la Ley General de Contabilidad Gubernamental.

- Revelar los cambios en las políticas, la clasificación y medición de las mismas, así como su impacto en la información financiera.

A lo largo de la Historia de este Ente, no se ha utilizado ningún Método para la Actualización del Valor de los Activos, salvo los incrementos de valor por adiciones u obras públicas realizadas en los bienes propios, Pasivos y Hacienda Pública y/o Patrimonio.

- Presentar los últimos estados financieros con la normatividad anteriormente utilizada con las nuevas políticas para fines de comparación en la transición al base devengado.

Se presentan los Estados Financieros del mes de enero 2025 tomando como base el gasto Devengado y atendiendo a la Normatividad emitida por el CONAC

5. Políticas de Contabilidad Significativas

a) Actualización:

La Actualización se encuentra en proceso, por lo que en los Estados Financieros al mes de enero 2025 se presentan sin actualizar.

b) Informar sobre la realización de operaciones en el extranjero y de sus efectos en la información financiera gubernamental.

No se Realizan operaciones con el Extranjero.

c) Método de valuación de la inversión en acciones en el Sector Paraestatal.

No se cuenta con Inversiones.

d) Sistema y método de valuación de inventarios.

Nada que manifestar

e) Beneficios a empleados: revelar el cálculo de la reserva actuarial, valor presente de los ingresos esperados comparado con el valor presente de la estimación de gastos tanto de los beneficiarios actuales como futuros.

Se tiene una cuenta con recursos para el fondo de la reserva actuarial de pensiones y jubilaciones atendiendo a lo establecido en el artículo 18 fracción IV de la Ley de Disciplina Financiera para Entidades Federativas y Municipios y el fondo está conformado en base al estudio actuarial para el Municipio de Amealco de Bonfil Qro, desde el año 2017 y a la fecha el saldo de la cuenta aperturada para ello tiene un saldo de \$ 10,675,342.28 (Diez millones seiscientos setenta y cinco mil trescientos cuarenta y dos pesos 28/100 M.N.) identificada como BBVA Bancomer 0112618508, integrada de excedentes de ejercicios anteriores.

f) Provisiones: objetivo de su creación, monto y plazo.

CONCEPTO (OBJETO DE SU CREACION)	RECURSO	IMPORTE DE LA PROVISION	MES
PRIMA VACACIONAL	PARTICIPACIONES	164,222.00	ene-25
AGUINALDO	PARTICIPACIONES	934,859.00	ene-25
PRIMA VACACIONAL	FORTAMUN	46,363.00	ene-25
AGUINALDO	FORTAMUN	196,818.00	ene-25
		1,342,262.00	

g) Reservas: objetivo de su creación, monto y plazo.

No se presentan registros de Reservas

h) Cambios en políticas contables y corrección de errores junto con la revelación de los efectos que se tendrá en la información financiera del ente público, ya sea retrospectivos o prospectivos.

Las correcciones de errores en la contabilidad cuando se trata del ejercicio se realizan afectando directamente el gasto o el ingreso que lo originó impactando el resultado del ejercicio, sin embargo, cuando se realiza alguna corrección de ejercicios anteriores esta se realiza impactando directamente el resultado del ejercicio anterior ya sea como ahorro o desahorro.

i) Reclasificaciones: Se deben revelar todos aquellos movimientos entre cuentas por efectos de cambios en los tipos de operaciones.

Nada que manifestar.

j) Depuración y cancelación de saldos.

Nada que manifestar.

6. Posición en Moneda Extranjera y Protección por Riesgo Cambiario

a) Activos en moneda extranjera

No Aplica

b) Pasivos en moneda extranjera

No Aplica

c) Posición en moneda extranjera

No Aplica

d) Tipo de cambio

No Aplica

e) Equivalente en moneda nacional

No Aplica

7. Reporte Analítico del Activo

a) Vida útil o porcentajes de depreciación, deterioro o amortización utilizados en los diferentes tipos de activos.

El Municipio de Amealco de Bonfil adopta para el proceso de Depreciación de Activos los porcentajes emitidos en la “Guía de vida Útil Estimada y Porcentajes de Depreciación” publicada en el diario oficial de la Federación el 15 de agosto de 2012, por lo que al cierre del mes de enero 2025 se presentan las depreciaciones de los activos como sigue:

Número de Inventario	Descripción	Fecha Factura	Monto Original	% depreciacion	Depreciaciones anteriores a 2024	Depreciación 2024	Depreciación 2025	Depreciación Acumulada en Balance	Valor en libros	Codigo
5411000012-1	CAMIONETA	21/04/2001	135,000.00	20	134,999.00	-	-	134,999.00	1.00	1244
5411000012-4	CAMIONETA	10/08/2001	204,375.00	20	204,374.00	-	-	204,374.00	1.00	1244

AMEALCO DE BONFIL

Del 01 de enero al 31 de enero 2025

Número de Inventario	Descripción	Fecha Factura	Monto Original	% depreciacion	Depreciaciones anteriores a 2024	Depreciación 2024	Depreciación 2025	Depreciación Acumulada en Balance	Valor en libros	Codigo
5411000012-6	CAMIONETA	10/07/2003	255,250.00	20	255,249.00	-	-	255,249.00	1.00	1244
5411000012-14	CAMIONETA	05/06/2007	105,000.00	20	104,999.00	-	-	104,999.00	1.00	1244
5411000012-17	CAMIONETA	05/06/2007	132,000.00	20	131,999.00	-	-	131,999.00	1.00	1244
5411000012-18	CAMIONETA	24/07/2007	145,730.00	20	145,729.00	-	-	145,729.00	1.00	1244
5411000012-19	CAMIONETA	24/07/2007	277,096.25	20	277,095.25	-	-	277,095.25	1.00	1244
5411000012-23	CAMIONETA	25/08/2008	143,000.00	20	142,999.00	-	-	142,999.00	1.00	1244
5411000012-26	CAMIONETA	29/07/2010	135,274.00	20	135,273.00	-	-	135,273.00	1.00	1244
5411000012-27	CAMIONETA	29/07/2010	135,274.00	20	135,273.00	-	-	135,273.00	1.00	1244
5411000012-28	CAMIONETA	25/10/2010	135,274.00	20	135,273.00	-	-	135,273.00	1.00	1244
5411000012-29	CAMIONETA	11/03/2013	180,222.00	20	180,221.00	-	-	180,221.00	1.00	1244
5411000012-30	CAMIONETA	11/03/2013	180,222.00	20	180,221.00	-	-	180,221.00	1.00	1244
5411000002-8	AUTOMOVILES	25/03/2013	122,206.00	20	122,205.00	-	-	122,205.00	1.00	1244
5411000010-1	TRACTOCAMIONES	30/06/2001	580,000.00	20	579,999.00	-	-	579,999.00	1.00	1244
5411000004-2	CAMIONES DE VOLTEO	30/06/2001	29,000.00	20	28,999.00	-	-	28,999.00	1.00	1244
5411000004-3	CAMIONES DE VOLTEO	07/08/2001	126,500.00	20	126,499.00	-	-	126,499.00	1.00	1244
5411000004-4	CAMIONES DE VOLTEO	09/08/2001	606,711.62	20	606,710.62	-	-	606,710.62	1.00	1244
5631000112-1	LOWBOY	18/06/2005	356,500.00	10	356,499.00	-	-	356,499.00	1.00	1246
5411000012-33	CAMIONETA	04/03/2011	139,393.00	20	139,392.00	-	-	139,392.00	1.00	1244
5411000013-1	CAMIONETA CHEVROLET LINEA EXPRES VAN, 20	20/10/2016	74,080.00	20	74,079.00	-	-	74,079.00	1.00	1244
5411000002-13	AUTOMOVILES	28/11/2016	130,634.00	20	130,633.00	-	-	130,633.00	1.00	1244
5411000002-15	AUTOMOVILES	28/11/2016	130,634.00	20	130,633.00	-	-	130,633.00	1.00	1244
5411000012-35	CAMIONETA	16/12/2016	452,000.00	20	451,999.00	-	-	451,999.00	1.00	1244
5411000012-36	CAMIONETA	16/12/2016	452,000.00	20	451,999.00	-	-	451,999.00	1.00	1244
5411000012-37	CAMIONETA	16/12/2016	452,000.00	20	451,999.00	-	-	451,999.00	1.00	1244
5411000012-38	CAMIONETA	16/12/2016	452,000.00	20	451,999.00	-	-	451,999.00	1.00	1244
5112000002-1	ARCHIVERO	10/09/2015	4,453.70	10	3,673.98	445.32	37.11	4,156.41	297.29	1241
5112000002-2	ARCHIVERO	10/09/2015	4,453.70	10	3,673.98	445.32	37.11	4,156.41	297.29	1241
5112000002-3	ARCHIVERO	10/09/2015	4,453.70	10	3,673.98	445.32	37.11	4,156.41	297.29	1241
5151000128-1	COMPUTADORA	10/09/2015	11,982.12	33.3	11,981.12	-	-	11,981.12	1.00	1241
5151000128-2	COMPUTADORA	10/09/2015	11,982.12	33.3	11,981.12	-	-	11,981.12	1.00	1241

AMEALCO DE BONFIL

Del 01 de enero al 31 de enero 2025

Número de Inventario	Descripción	Fecha Factura	Monto Original	% depreciación	Depreciaciones anteriores a 2024	Depreciación 2024	Depreciación 2025	Depreciación Acumulada en Balance	Valor en libros	Código
5151000128-3	COMPUTADORA	10/09/2015	11,982.12	33.3	11,981.12	-	-	11,981.12	1.00	1241
5151000128-4	COMPUTADORA	10/09/2015	11,982.12	33.3	11,981.12	-	-	11,981.12	1.00	1241
5151000128-6	COMPUTADORA	10/09/2015	8,845.00	33.3	8,844.01	-	-	8,844.01	0.99	1241
5151000128-7	COMPUTADORA	10/09/2015	8,845.00	33.3	8,844.01	-	-	8,844.01	0.99	1241
5151000128-8	COMPUTADORA	10/09/2015	8,845.00	33.3	8,844.01	-	-	8,844.01	0.99	1241
5151000128-9	COMPUTADORA	10/09/2015	8,845.00	33.3	8,844.01	-	-	8,844.01	0.99	1241
5151000128-10	COMPUTADORA	10/09/2015	8,845.00	33.3	8,844.01	-	-	8,844.01	0.99	1241
5151000128-11	COMPUTADORA	10/09/2015	8,845.00	33.3	8,844.01	-	-	8,844.01	0.99	1241
5151000128-12	COMPUTADORA	10/09/2015	8,845.00	33.3	8,844.01	-	-	8,844.01	0.99	1241
5151000128-13	COMPUTADORA	10/09/2015	8,845.00	33.3	8,844.01	-	-	8,844.01	0.99	1241
5151000128-14	COMPUTADORA	10/09/2015	8,845.00	33.3	8,844.01	-	-	8,844.01	0.99	1241
5151000128-15	COMPUTADORA	10/09/2015	8,845.00	33.3	8,844.01	-	-	8,844.01	0.99	1241
5151000128-16	COMPUTADORA	10/09/2015	8,845.00	33.3	8,844.01	-	-	8,844.01	0.99	1241
5151000128-17	COMPUTADORA	10/09/2015	22,684.96	33.3	22,684.00	-	-	22,684.00	0.96	1241
5151000128-20	COMPUTADORA	10/09/2015	8,845.00	33.3	8,844.01	-	-	8,844.01	0.99	1241
5151000128-21	COMPUTADORA	14/09/2015	8,845.00	33.3	8,844.01	-	-	8,844.01	0.99	1241
5151000128-22	COMPUTADORA	10/09/2015	11,982.09	33.3	11,981.09	-	-	11,981.09	1.00	1241
5151000029-1	EQUIPO MULTIFUNCIONES (SCANNER, COPIADORA, IMPRESORA,)	10/09/2015	67,510.12	33.3	67,509.18	-	-	67,509.18	0.94	1241
5151000029-2	EQUIPO MULTIFUNCIONES (SCANNER, COPIADORA, IMPRESORA,)	10/09/2015	67,510.12	33.3	67,509.18	-	-	67,509.18	0.94	1241
5111000028-1	ESCRITORIO	10/09/2015	3,900.03	10	3,217.50	390.00	32.50	3,640.00	260.03	1241
5111000028-2	ESCRITORIO	10/09/2015	3,900.03	10	3,217.50	390.00	32.50	3,640.00	260.03	1241
5111000028-3	ESCRITORIO	10/09/2015	3,900.03	10	3,217.50	390.00	32.50	3,640.00	260.03	1241
5111000028-4	ESCRITORIO	10/09/2015	3,900.02	10	3,217.50	390.00	32.50	3,640.00	260.02	1241
5111000028-5	ESCRITORIO	10/09/2015	3,900.02	10	3,217.50	390.00	32.50	3,640.00	260.02	1241
5111000028-6	ESCRITORIO	25/09/2015	3,900.03	10	3,217.50	390.00	32.50	3,640.00	260.03	1241
5111000028-7	ESCRITORIO	10/09/2015	3,900.03	10	3,217.50	390.00	32.50	3,640.00	260.03	1241
5111000028-8	ESCRITORIO	10/09/2015	3,900.03	10	3,217.50	390.00	32.50	3,640.00	260.03	1241
5111000028-9	ESCRITORIO	10/09/2015	3,900.02	10	3,217.50	390.00	32.50	3,640.00	260.02	1241

AMEALCO DE BONFIL

Del 01 de enero al 31 de enero 2025

Número de Inventario	Descripción	Fecha Factura	Monto Original	% depreciacion	Depreciaciones anteriores a 2024	Depreciación 2024	Depreciación 2025	Depreciación Acumulada en Balance	Valor en libros	Codigo
5111000028-10	ESCRITORIO	10/09/2015	5,431.10	10	4,480.72	543.12	45.26	5,069.10	362.00	1241
5111000028-11	ESCRITORIO	10/09/2015	5,431.10	10	4,480.72	543.12	45.26	5,069.10	362.00	1241
5111000028-12	ESCRITORIO	10/09/2015	5,431.10	10	4,480.72	543.12	45.26	5,069.10	362.00	1241
5111000028-13	ESCRITORIO	10/09/2015	5,431.10	10	4,480.72	543.12	45.26	5,069.10	362.00	1241
5111000028-14	ESCRITORIO	10/09/2015	5,431.10	10	4,480.72	543.12	45.26	5,069.10	362.00	1241
5111000028-15	ESCRITORIO	10/09/2015	5,431.10	10	4,480.72	543.12	45.26	5,069.10	362.00	1241
5111000028-16	ESCRITORIO	10/09/2015	3,600.00	10	2,970.00	360.00	30.00	3,360.00	240.00	1241
5111000028-17	ESCRITORIO	10/09/2015	3,600.00	10	2,970.00	360.00	30.00	3,360.00	240.00	1241
5111000028-18	ESCRITORIO	10/09/2015	3,600.00	10	2,970.00	360.00	30.00	3,360.00	240.00	1241
5111000028-19	ESCRITORIO	10/09/2015	3,600.00	10	2,970.00	360.00	30.00	3,360.00	240.00	1241
5111000028-20	ESCRITORIO	10/09/2015	3,600.00	10	2,970.00	360.00	30.00	3,360.00	240.00	1241
5111000028-21	ESCRITORIO	10/09/2015	3,600.00	10	2,970.00	360.00	30.00	3,360.00	240.00	1241
5111000028-22	ESCRITORIO	10/09/2015	3,600.00	10	2,970.00	360.00	30.00	3,360.00	240.00	1241
5111000028-23	ESCRITORIO	10/09/2015	3,600.00	10	2,970.00	360.00	30.00	3,360.00	240.00	1241
5111000028-24	ESCRITORIO	10/09/2015	3,600.00	10	2,970.00	360.00	30.00	3,360.00	240.00	1241
5111000028-25	ESCRITORIO	10/09/2015	3,600.00	10	2,970.00	360.00	30.00	3,360.00	240.00	1241
5111000028-26	ESCRITORIO	10/09/2015	3,600.00	10	2,970.00	360.00	30.00	3,360.00	240.00	1241
5691000170-1	ESTACIÓN TOTAL DE TOPOGRAFÍA	20/02/2015	82,500.00	10	72,875.00	8,250.00	687.50	81,812.50	687.50	1246
5151000044-2	IMPRESORA	10/09/2015	5,574.96	33.3	5,574.03	-	-	5,574.03	0.93	1241
5151000044-3	IMPRESORA	10/09/2015	5,574.96	33.3	5,574.03	-	-	5,574.03	0.93	1241
5151000044-5	IMPRESORA	10/09/2015	5,574.96	33.3	5,574.03	-	-	5,574.03	0.93	1241
5151000044-6	IMPRESORA	10/09/2015	5,574.96	33.3	5,574.03	-	-	5,574.03	0.93	1241
5151000044-7	IMPRESORA	10/09/2015	6,676.14	33.3	6,675.14	-	-	6,675.14	1.00	1241
5151000044-8	IMPRESORA	10/09/2015	9,698.76	33.3	9,697.76	-	-	9,697.76	1.00	1241
5151000044-9	IMPRESORA	10/09/2015	6,676.14	33.3	6,675.14	-	-	6,675.14	1.00	1241
5151000044-10	IMPRESORA	10/09/2015	6,676.14	33.3	6,675.14	-	-	6,675.14	1.00	1241
5151000044-12	IMPRESORA	10/09/2015	6,676.14	33.3	6,675.14	-	-	6,675.14	1.00	1241
5291000020-1	CARPA PROFESIONAL DE LONA PLASTIFICADA (INCLUYE EQUIPO COMPLETO)	09/09/2015	11,310.00	10	9,330.75	1,131.00	94.25	10,556.00	754.00	1242
5671000074-1	MOTOSIERRA	10/04/2015	9,735.00	10	8,437.39	973.56	81.13	9,492.08	242.92	1246

AMEALCO DE BONFIL

Del 01 de enero al 31 de enero 2025

Número de Inventario	Descripción	Fecha Factura	Monto Original	% depreciación	Depreciaciones anteriores a 2024	Depreciación 2024	Depreciación 2025	Depreciación Acumulada en Balance	Valor en libros	Código
5191000032-1	CIRCUITO CERRADO DE TELEVISIÓN	08/07/2015	3,538.00	10	2,977.56	353.76	29.48	3,360.80	177.20	1241
5191000032-2	CIRCUITO CERRADO DE TELEVISIÓN	08/07/2015	3,538.00	10	2,977.56	353.76	29.48	3,360.80	177.20	1241
5651000104-1	RADIO MOBIL	27/07/2001	9,042.50	10	9,041.50	-	-	9,041.50	1.00	1246
5111000028-27	ESCRITORIO	29/06/2001	1.00	10	-	-	-	-	1.00	1241
5671000165-1	LLAVE STILLSON	16/02/2002	1,298.35	10	1,297.35	-	-	1,297.35	1.00	1246
5151000129-1	SWITCH	27/12/2013	3,191.22	33.33	3,190.22	-	-	3,190.22	1.00	1241
5112000006-1	OTROS MUEBLES	09/08/2001	1,160.00	10	1,159.00	-	-	1,159.00	1.00	1241
5112000006-2	OTROS MUEBLES	29/06/2001	1.00	10	-	-	-	-	1.00	1241
5321000003-1	ALCOHOLÍMETRO	04/07/2013	24,555.26	20	24,554.26	-	-	24,554.26	1.00	1243
5321000003-2	ALCOHOLÍMETRO	04/07/2013	24,555.26	20	24,554.26	-	-	24,554.26	1.00	1243
5291000127-1	AMPLIFICADOR	07/01/2013	7,821.64	20	7,820.64	-	-	7,820.64	1.00	1242
5291000127-2	AMPLIFICADOR	31/07/2001	7,877.50	20	7,876.50	-	-	7,876.50	1.00	1242
5112000001-3	ANAQUELES	05/07/2001	1.00	10	-	-	-	-	1.00	1241
5112000001-4	ANAQUELES	05/07/2001	1.00	10	-	-	-	-	1.00	1241
5112000001-5	ANAQUELES	05/07/2001	1.00	10	-	-	-	-	1.00	1241
5112000001-7	ANAQUELES	09/08/2001	1,023.50	10	1,022.50	-	-	1,022.50	1.00	1241
5112000001-8	ANAQUELES	14/03/2000	754.21	10	753.21	-	-	753.21	1.00	1241
5112000001-9	ANAQUELES	14/03/2000	754.21	10	753.21	-	-	753.21	1.00	1241
5112000001-10	ANAQUELES	14/03/2000	754.21	10	753.21	-	-	753.21	1.00	1241
5112000001-11	ANAQUELES	14/03/2000	754.21	10	753.21	-	-	753.21	1.00	1241
5112000001-12	ANAQUELES	14/03/2000	754.21	10	753.21	-	-	753.21	1.00	1241
5112000001-13	ANAQUELES	14/03/2000	754.21	10	753.21	-	-	753.21	1.00	1241
5112000001-14	ANAQUELES	14/03/2000	754.21	10	753.21	-	-	753.21	1.00	1241
5112000001-15	ANAQUELES	14/03/2000	754.21	10	753.21	-	-	753.21	1.00	1241
5112000001-16	ANAQUELES	29/06/2001	700.35	10	699.35	-	-	699.35	1.00	1241
5112000001-17	ANAQUELES	29/06/2001	700.35	10	699.35	-	-	699.35	1.00	1241
5112000001-18	ANAQUELES	09/07/2001	755.99	10	754.99	-	-	754.99	1.00	1241
5112000001-19	ANAQUELES	09/07/2001	755.99	10	754.99	-	-	754.99	1.00	1241
5112000001-20	ANAQUELES	09/07/2001	755.99	10	754.99	-	-	754.99	1.00	1241
5112000001-21	ANAQUELES	09/07/2001	755.99	10	754.99	-	-	754.99	1.00	1241

AMEALCO DE BONFIL

Del 01 de enero al 31 de enero 2025

Número de Inventario	Descripción	Fecha Factura	Monto Original	% depreciacion	Depreciaciones anteriores a 2024	Depreciación 2024	Depreciación 2025	Depreciación Acumulada en Balance	Valor en libros	Codigo
5112000001-22	ANAQUELES	09/07/2001	429.11	10	428.11	-	-	428.11	1.00	1241
5112000001-23	ANAQUELES	09/07/2001	429.11	10	428.11	-	-	428.11	1.00	1241
5112000001-48	ANAQUELES	05/07/2001	1.00	10	-	-	-	-	1.00	1241
5112000001-49	ANAQUELES	05/07/2001	1.00	10	-	-	-	-	1.00	1241
5112000001-50	ANAQUELES	05/07/2001	1.00	10	-	-	-	-	1.00	1241
5221000026-1	APARATOS DEPORTIVOS	09/07/2001	1.00	20	-	-	-	-	1.00	1242
5221000026-2	APARATOS DEPORTIVOS	09/07/2001	1.00	20	-	-	-	-	1.00	1242
5221000026-3	APARATOS DEPORTIVOS	09/07/2001	1.00	20	-	-	-	-	1.00	1242
5221000026-4	APARATOS DEPORTIVOS	09/07/2001	1.00	20	-	-	-	-	1.00	1242
5112000002-4	ARCHIVERO	30/06/2001	1.00	10	-	-	-	-	1.00	1241
5112000002-5	ARCHIVERO	13/06/2005	2,539.68	10	2,538.68	-	-	2,538.68	1.00	1241
5112000002-6	ARCHIVERO	27/09/2006	2,254.00	10	2,253.00	-	-	2,253.00	1.00	1241
5112000002-8	ARCHIVERO	27/09/2006	2,760.00	10	2,759.00	-	-	2,759.00	1.00	1241
5112000002-9	ARCHIVERO	28/06/2011	2,598.40	10	2,597.40	-	-	2,597.40	1.00	1241
5112000002-10	ARCHIVERO	27/09/2006	1,799.00	10	1,798.00	-	-	1,798.00	1.00	1241
5112000002-11	ARCHIVERO	05/06/2007	1,559.00	10	1,558.00	-	-	1,558.00	1.00	1241
5112000002-12	ARCHIVERO	07/09/2008	2,525.40	10	2,524.40	-	-	2,524.40	1.00	1241
5112000002-13	ARCHIVERO	07/09/2008	2,525.40	10	2,524.40	-	-	2,524.40	1.00	1241
5112000002-14	ARCHIVERO	07/09/2008	2,525.40	10	2,524.40	-	-	2,524.40	1.00	1241
5112000002-15	ARCHIVERO	28/02/2011	1,682.77	10	1,681.77	-	-	1,681.77	1.00	1241
5112000002-17	ARCHIVERO	02/01/2002	2,252.16	10	2,251.16	-	-	2,251.16	1.00	1241
5112000002-18	ARCHIVERO	27/09/2006	2,254.00	10	2,253.00	-	-	2,253.00	1.00	1241
5112000002-19	ARCHIVERO	12/10/2011	2,320.00	10	2,319.00	-	-	2,319.00	1.00	1241
5112000002-21	ARCHIVERO	18/03/2002	2,216.05	10	2,215.05	-	-	2,215.05	1.00	1241
5112000002-22	ARCHIVERO	29/06/2001	1.00	10	-	-	-	-	1.00	1241
5112000002-23	ARCHIVERO	04/07/2001	1,815.85	10	1,814.85	-	-	1,814.85	1.00	1241
5112000002-25	ARCHIVERO	05/10/2001	2,252.16	10	2,251.16	-	-	2,251.16	1.00	1241
5112000002-26	ARCHIVERO	05/10/2001	2,252.16	10	2,251.16	-	-	2,251.16	1.00	1241
5112000002-27	ARCHIVERO	25/07/2007	3,366.32	10	3,365.32	-	-	3,365.32	1.00	1241
5112000002-28	ARCHIVERO	06/07/2001	2,252.16	10	2,251.16	-	-	2,251.16	1.00	1241

AMEALCO DE BONFIL

Del 01 de enero al 31 de enero 2025

Número de Inventario	Descripción	Fecha Factura	Monto Original	% depreciacion	Depreciaciones anteriores a 2024	Depreciación 2024	Depreciación 2025	Depreciación Acumulada en Balance	Valor en libros	Codigo
5112000002-29	ARCHIVERO	09/08/2001	2,831.30	10	2,830.30	-	-	2,830.30	1.00	1241
5112000002-31	ARCHIVERO	04/05/2002	2,324.31	10	2,323.31	-	-	2,323.31	1.00	1241
5112000002-33	ARCHIVERO	06/05/2003	2,324.27	10	2,323.27	-	-	2,323.27	1.00	1241
5112000002-34	ARCHIVERO	27/09/2006	2,397.35	10	2,396.35	-	-	2,396.35	1.00	1241
5112000002-35	ARCHIVERO	02/03/2011	2,784.00	10	2,783.00	-	-	2,783.00	1.00	1241
5112000002-36	ARCHIVERO	30/07/2001	1.00	10	-	-	-	-	1.00	1241
5112000002-38	ARCHIVERO	04/07/2001	1.00	10	-	-	-	-	1.00	1241
5112000002-39	ARCHIVERO	09/07/2001	1.00	10	-	-	-	-	1.00	1241
5112000002-40	ARCHIVERO	29/06/2001	1.00	10	-	-	-	-	1.00	1241
5112000002-41	ARCHIVERO	22/10/2007	6,201.95	10	6,200.95	-	-	6,200.95	1.00	1241
5112000002-42	ARCHIVERO	29/06/2001	1.00	10	-	-	-	-	1.00	1241
5112000002-43	ARCHIVERO	29/06/2001	1.00	10	-	-	-	-	1.00	1241
5112000002-44	ARCHIVERO	21/08/2001	1,488.56	10	1,487.56	-	-	1,487.56	1.00	1241
5112000002-45	ARCHIVERO	02/01/2002	1,869.44	10	1,868.44	-	-	1,868.44	1.00	1241
5112000002-46	ARCHIVERO	02/01/2002	1,869.44	10	1,868.44	-	-	1,868.44	1.00	1241
5112000002-47	ARCHIVERO	02/01/2002	1,869.44	10	1,868.44	-	-	1,868.44	1.00	1241
5112000002-49	ARCHIVERO	29/06/2001	1.00	10	-	-	-	-	1.00	1241
5112000002-51	ARCHIVERO	29/06/2001	1.00	10	-	-	-	-	1.00	1241
5112000002-53	ARCHIVERO	29/06/2001	2,162.18	10	2,161.18	-	-	2,161.18	1.00	1241
5112000002-54	ARCHIVERO	30/07/2001	2,162.18	10	2,161.18	-	-	2,161.18	1.00	1241
5112000002-55	ARCHIVERO	29/06/2001	2,311.85	10	2,310.85	-	-	2,310.85	1.00	1241
5112000002-59	ARCHIVERO	09/08/2001	1,955.00	10	1,954.00	-	-	1,954.00	1.00	1241
5112000002-61	ARCHIVERO	09/08/2001	1,955.00	10	1,954.00	-	-	1,954.00	1.00	1241
5112000002-62	ARCHIVERO	09/08/2001	1,955.00	10	1,954.00	-	-	1,954.00	1.00	1241
5112000002-63	ARCHIVERO	30/05/2014	4,274.60	10	4,096.30	177.30	-	4,273.60	1.00	1241
5112000002-64	ARCHIVERO	30/05/2014	4,274.60	10	4,096.30	177.30	-	4,273.60	1.00	1241
5112000002-65	ARCHIVERO	30/05/2014	4,274.60	10	4,096.30	177.30	-	4,273.60	1.00	1241
5112000002-66	ARCHIVERO	30/05/2014	4,274.60	10	4,096.30	177.30	-	4,273.60	1.00	1241
5112000002-67	ARCHIVERO	30/05/2014	4,274.60	10	4,096.30	177.30	-	4,273.60	1.00	1241
5112000002-68	ARCHIVERO	30/05/2014	4,274.60	10	4,096.30	177.30	-	4,273.60	1.00	1241

AMEALCO DE BONFIL

Del 01 de enero al 31 de enero 2025

Número de Inventario	Descripción	Fecha Factura	Monto Original	% depreciacion	Depreciaciones anteriores a 2024	Depreciación 2024	Depreciación 2025	Depreciación Acumulada en Balance	Valor en libros	Codigo
5112000002-69	ARCHIVERO	30/05/2014	4,274.60	10	4,096.30	177.30	-	4,273.60	1.00	1241
5112000002-71	ARCHIVERO	09/08/2001	1,150.00	10	1,149.00	-	-	1,149.00	1.00	1241
5112000002-72	ARCHIVERO	09/08/2001	1,150.00	10	1,149.00	-	-	1,149.00	1.00	1241
5112000002-74	ARCHIVERO	09/08/2001	1,150.00	10	1,149.00	-	-	1,149.00	1.00	1241
5112000002-76	ARCHIVERO	29/04/1999	1,999.00	10	1,998.00	-	-	1,998.00	1.00	1241
5112000002-77	ARCHIVERO	05/07/2001	2,600.00	10	2,599.00	-	-	2,599.00	1.00	1241
5112000002-79	ARCHIVERO	29/06/2001	1,725.00	10	1,724.00	-	-	1,724.00	1.00	1241
5112000002-81	ARCHIVERO	26/03/2003	2,324.31	10	2,323.31	-	-	2,323.31	1.00	1241
5112000002-82	ARCHIVERO	25/06/2001	1.00	10	-	-	-	-	1.00	1241
5112000002-83	ARCHIVERO	04/07/2001	1,699.99	10	1,698.99	-	-	1,698.99	1.00	1241
5112000002-84	ARCHIVERO	04/07/2001	1,699.99	10	1,698.99	-	-	1,698.99	1.00	1241
5112000002-85	ARCHIVERO	06/05/2003	1,395.13	10	1,394.13	-	-	1,394.13	1.00	1241
5112000002-86	ARCHIVERO	06/05/2003	1,395.12	10	1,394.12	-	-	1,394.12	1.00	1241
5112000002-87	ARCHIVERO	06/05/2003	1,395.11	10	1,394.11	-	-	1,394.11	1.00	1241
5112000002-89	ARCHIVERO	06/07/2001	1.00	10	-	-	-	-	1.00	1241
5112000002-90	ARCHIVERO	06/07/2001	1.00	10	-	-	-	-	1.00	1241
5112000002-93	ARCHIVERO	07/07/2001	1.00	10	-	-	-	-	1.00	1241
5112000002-94	ARCHIVERO	07/07/2001	1.00	10	-	-	-	-	1.00	1241
5112000002-95	ARCHIVERO	07/07/2001	1.00	10	-	-	-	-	1.00	1241
5112000002-96	ARCHIVERO	07/07/2001	1.00	10	-	-	-	-	1.00	1241
5112000002-97	ARCHIVERO	09/07/2001	1,725.00	10	1,724.00	-	-	1,724.00	1.00	1241
5112000002-98	ARCHIVERO	09/07/2001	1,725.00	10	1,724.00	-	-	1,724.00	1.00	1241
5112000002-99	ARCHIVERO	29/06/2001	409.75	10	408.75	-	-	408.75	1.00	1241
5112000002-100	ARCHIVERO	29/06/2001	409.75	10	408.75	-	-	408.75	1.00	1241
5112000002-101	ARCHIVERO	05/07/2001	1.00	10	-	-	-	-	1.00	1241
5112000002-102	ARCHIVERO	05/07/2001	1.00	10	-	-	-	-	1.00	1241
5131000007-1	ESCULTURA	14/10/2014	130.49	0	-	-	-	-	130.49	1247
5131000007-2	ESCULTURA	14/10/2014	130.50	0	-	-	-	-	130.50	1247
5691000076-3	ASPERSORA	06/12/2010	4,060.00	10	4,059.00	-	-	4,059.00	1.00	1246
5291000126-8	BAFLE	06/10/2010	5,299.99	20	5,298.99	-	-	5,298.99	1.00	1242

AMEALCO DE BONFIL

Del 01 de enero al 31 de enero 2025

Número de Inventario	Descripción	Fecha Factura	Monto Original	% depreciacion	Depreciaciones anteriores a 2024	Depreciación 2024	Depreciación 2025	Depreciación Acumulada en Balance	Valor en libros	Codigo
5291000008-1	BAJO	25/11/2013	15,000.00	20	14,999.00	-	-	14,999.00	1.00	1242
5291000008-2	BAJO	25/11/2013	15,000.00	20	14,999.00	-	-	14,999.00	1.00	1242
5221000001-1	BANCO DE PESAS	09/07/2001	1.00	20	-	-	-	-	1.00	1242
5221000001-2	BANCO DE PESAS	09/07/2001	1.00	20	-	-	-	-	1.00	1242
5112000003-1	BANCOS	22/08/2002	1,725.00	10	1,724.00	-	-	1,724.00	1.00	1241
5221000001-3	BANCO DE PESAS	09/07/2001	1.00	20	-	-	-	-	1.00	1242
5221000001-4	BANCO DE PESAS	09/07/2001	1.00	20	-	-	-	-	1.00	1242
5221000001-5	BANCO DE PESAS	01/12/2014	4,640.00	20	4,639.00	-	-	4,639.00	1.00	1242
5221000001-6	BANCO DE PESAS	09/07/2001	1.00	20	-	-	-	-	1.00	1242
5221000001-7	BANCO DE PESAS	09/07/2001	1.00	20	-	-	-	-	1.00	1242
5221000001-8	BANCO DE PESAS	09/07/2001	1.00	20	-	-	-	-	1.00	1242
5221000001-9	BANCO DE PESAS	09/07/2001	1.00	20	-	-	-	-	1.00	1242
5221000001-10	BANCO DE PESAS	09/07/2001	1.00	20	-	-	-	-	1.00	1242
5221000001-11	BANCO DE PESAS	09/07/2001	1.00	20	-	-	-	-	1.00	1242
5221000001-12	BANCO DE PESAS	09/07/2001	1.00	20	-	-	-	-	1.00	1242
5221000001-13	BANCO DE PESAS	09/07/2001	1.00	20	-	-	-	-	1.00	1242
5221000001-14	BANCO DE PESAS	09/07/2000	1.00	20	-	-	-	-	1.00	1242
5221000001-15	BANCO DE PESAS	09/07/2001	1.00	20	-	-	-	-	1.00	1242
5221000001-16	BANCO DE PESAS	09/07/2001	1.00	20	-	-	-	-	1.00	1242
5221000001-17	BANCO DE PESAS	09/07/2001	1.00	20	-	-	-	-	1.00	1242
5221000001-18	BANCO DE PESAS	09/07/2001	1.00	20	-	-	-	-	1.00	1242
5112000003-3	BANCOS	06/07/2001	1.00	10	-	-	-	-	1.00	1241
5112000003-4	BANCOS	06/07/2001	1.00	10	-	-	-	-	1.00	1241
5112000003-5	BANCOS	06/07/2001	1.00	10	-	-	-	-	1.00	1241
5112000003-6	BANCOS	06/07/2001	1.00	10	-	-	-	-	1.00	1241
5112000003-7	BANCOS	06/07/2001	1.00	10	-	-	-	-	1.00	1241
5112000003-8	BANCOS	06/07/2001	1.00	10	-	-	-	-	1.00	1241
5112000003-9	BANCOS	06/07/2001	1.00	10	-	-	-	-	1.00	1241
5112000003-10	BANCOS	06/07/2001	1.00	10	-	-	-	-	1.00	1241
5112000003-11	BANCOS	06/07/2001	1.00	10	-	-	-	-	1.00	1241

AMEALCO DE BONFIL

Del 01 de enero al 31 de enero 2025

Número de Inventario	Descripción	Fecha Factura	Monto Original	% depreciación	Depreciaciones anteriores a 2024	Depreciación 2024	Depreciación 2025	Depreciación Acumulada en Balance	Valor en libros	Código
511200003-12	BANCOS	06/07/2001	1.00	10	-	-	-	-	1.00	1241
511200003-13	BANCOS	06/07/2001	1.00	10	-	-	-	-	1.00	1241
511200003-16	BANCOS	06/07/2001	1.00	10	-	-	-	-	1.00	1241
519100008-1	ASTA BANDERA	09/07/2001	1.00	10	-	-	-	-	1.00	1241
519100008-3	ASTA BANDERA	29/06/2001	1.00	10	-	-	-	-	1.00	1241
522100024-1	BARRAS PARA PESAS	09/07/2001	1.00	20	-	-	-	-	1.00	1242
522100024-2	BARRAS PARA PESAS	09/07/2001	1.00	20	-	-	-	-	1.00	1242
522100024-3	BARRAS PARA PESAS	09/07/2001	1.00	20	-	-	-	-	1.00	1242
522100024-4	BARRAS PARA PESAS	09/07/2001	1.00	20	-	-	-	-	1.00	1242
522100024-5	BARRAS PARA PESAS	09/07/2001	1.00	20	-	-	-	-	1.00	1242
522100024-6	BARRAS PARA PESAS	09/07/2001	1.00	20	-	-	-	-	1.00	1242
522100024-7	BARRAS PARA PESAS	09/07/2001	1.00	20	-	-	-	-	1.00	1242
522100024-8	BARRAS PARA PESAS	09/07/2001	1.00	20	-	-	-	-	1.00	1242
522100024-9	BARRAS PARA PESAS	09/07/2001	1.00	20	-	-	-	-	1.00	1242
522100024-10	BARRAS PARA PESAS	09/07/2001	1.00	20	-	-	-	-	1.00	1242
522100024-11	BARRAS PARA PESAS	09/07/2001	1.00	20	-	-	-	-	1.00	1242
522100024-12	BARRAS PARA PESAS	09/07/2001	1.00	20	-	-	-	-	1.00	1242
522100024-13	BARRAS PARA PESAS	09/07/2001	1.00	20	-	-	-	-	1.00	1242
522100024-14	BARRAS PARA PESAS	09/07/2001	1.00	20	-	-	-	-	1.00	1242
522100024-15	BARRAS PARA PESAS	09/07/2001	1.00	20	-	-	-	-	1.00	1242
522100024-16	BARRAS PARA PESAS	09/07/2001	1.00	20	-	-	-	-	1.00	1242
522100024-17	BARRAS PARA PESAS	09/07/2001	1.00	20	-	-	-	-	1.00	1242
522100024-18	BARRAS PARA PESAS	09/07/2001	1.00	20	-	-	-	-	1.00	1242
522100024-19	BARRAS PARA PESAS	09/07/2001	1.00	20	-	-	-	-	1.00	1242
522100024-20	BARRAS PARA PESAS	09/07/2001	1.00	20	-	-	-	-	1.00	1242
522100024-21	BARRAS PARA PESAS	01/10/2001	1.00	20	-	-	-	-	1.00	1242
522100024-22	BARRAS PARA PESAS	09/07/2001	1.00	20	-	-	-	-	1.00	1242
522100024-23	BARRAS PARA PESAS	09/07/2001	1.00	20	-	-	-	-	1.00	1242
522100024-24	BARRAS PARA PESAS	09/07/2001	1.00	20	-	-	-	-	1.00	1242
522100024-25	BARRAS PARA PESAS	09/07/2001	1.00	20	-	-	-	-	1.00	1242

AMEALCO DE BONFIL

Del 01 de enero al 31 de enero 2025

Número de Inventario	Descripción	Fecha Factura	Monto Original	% depreciacion	Depreciaciones anteriores a 2024	Depreciación 2024	Depreciación 2025	Depreciación Acumulada en Balance	Valor en libros	Codigo
5221000024-26	BARRAS PARA PESAS	09/07/2001	1.00	20	-	-	-	-	1.00	1242
5221000024-27	BARRAS PARA PESAS	09/07/2001	1.00	20	-	-	-	-	1.00	1242
5131000007-3	ESCULTURA	14/10/2014	126.85	0	-	-	-	-	126.85	1247
5671000117-1	REBANADORA	24/10/2013	8,800.00	10	8,799.00	-	-	8,799.00	1.00	1246
5113000001-1	BASE PARA CAJA FUERTE	29/06/2001	476.10	10	475.10	-	-	475.10	1.00	1241
5221000027-1	BASE PARA DISCOS	09/07/2001	1.00	20	-	-	-	-	1.00	1242
5221000027-2	BASE PARA DISCOS	09/07/2001	1.00	20	-	-	-	-	1.00	1242
5221000027-3	BASE PARA DISCOS	09/07/2001	1.00	20	-	-	-	-	1.00	1242
5671000117-2	REBANADORA	04/07/2001	2,043.00	10	2,042.00	-	-	2,042.00	1.00	1246
5671000117-3	REBANADORA	04/07/2001	1,150.00	10	1,149.00	-	-	1,149.00	1.00	1246
5221000027-4	BASE PARA DISCOS	09/07/2001	1.00	20	-	-	-	-	1.00	1242
5221000027-5	BASE PARA DISCOS	09/07/2001	1.00	20	-	-	-	-	1.00	1242
5511000004-5	BASTÓN POLICIAL	31/12/2011	591.60	0	-	-	-	-	591.60	1245
5511000004-8	BASTÓN POLICIAL	31/12/2011	591.60	0	-	-	-	-	591.60	1245
5511000004-12	BASTÓN POLICIAL	31/12/2011	591.60	0	-	-	-	-	591.60	1245
5511000004-13	BASTÓN POLICIAL	31/12/2011	591.60	0	-	-	-	-	591.60	1245
5511000004-22	BASTÓN POLICIAL	31/12/2011	591.60	0	-	-	-	-	591.60	1245
5511000004-25	BASTÓN POLICIAL	31/12/2011	591.60	0	-	-	-	-	591.60	1245
5511000004-27	BASTÓN POLICIAL	31/12/2011	591.60	0	-	-	-	-	591.60	1245
5511000004-28	BASTÓN POLICIAL	31/12/2011	591.60	0	-	-	-	-	591.60	1245
5511000004-33	BASTÓN POLICIAL	31/12/2011	591.60	0	-	-	-	-	591.60	1245
5511000004-34	BASTÓN POLICIAL	31/12/2011	591.60	0	-	-	-	-	591.60	1245
5511000004-35	BASTÓN POLICIAL	31/12/2011	591.60	0	-	-	-	-	591.60	1245
5511000004-55	BASTÓN POLICIAL	31/12/2011	591.60	0	-	-	-	-	591.60	1245
5511000004-56	BASTÓN POLICIAL	31/12/2011	591.60	0	-	-	-	-	591.60	1245
5511000004-57	BASTÓN POLICIAL	31/12/2011	591.60	0	-	-	-	-	591.60	1245
5671000161-2	BATERIAS	09/07/2001	1,840.00	10	1,839.00	-	-	1,839.00	1.00	1246
5671000161-3	BATERIAS	09/07/2001	1,840.00	10	1,839.00	-	-	1,839.00	1.00	1246
5221000018-2	RECUMBENTE -BICICLETA HOTIZONTAL EJERCITAR PIERNAS	11/05/2007	3,099.00	20	3,098.00	-	-	3,098.00	1.00	1242

AMEALCO DE BONFIL

Del 01 de enero al 31 de enero 2025

Número de Inventario	Descripción	Fecha Factura	Monto Original	% depreciacion	Depreciaciones anteriores a 2024	Depreciación 2024	Depreciación 2025	Depreciación Acumulada en Balance	Valor en libros	Codigo
5221000018-3	RECUMBENTE.-BICICLETA HOTIZONTAL EJERCITAR PIERNAS	11/05/2007	3,099.00	20	3,098.00	-	-	3,098.00	1.00	1242
5221000018-7	RECUMBENTE.-BICICLETA HOTIZONTAL EJERCITAR PIERNAS	11/05/2007	3,099.00	20	3,098.00	-	-	3,098.00	1.00	1242
5221000018-8	RECUMBENTE.-BICICLETA HOTIZONTAL EJERCITAR PIERNAS	11/05/2007	3,099.00	20	3,098.00	-	-	3,098.00	1.00	1242
5221000018-9	RECUMBENTE.-BICICLETA HOTIZONTAL EJERCITAR PIERNAS	11/05/2007	3,099.00	20	3,098.00	-	-	3,098.00	1.00	1242
5221000018-10	RECUMBENTE.-BICICLETA HOTIZONTAL EJERCITAR PIERNAS	11/05/2007	3,099.00	20	3,098.00	-	-	3,098.00	1.00	1242
5221000018-11	RECUMBENTE.-BICICLETA HOTIZONTAL EJERCITAR PIERNAS	11/05/2007	3,099.00	20	3,098.00	-	-	3,098.00	1.00	1242
5211000015-3	BOCINA	06/10/2010	7,000.00	33.3	6,999.00	-	-	6,999.00	1.00	1242
5151000132-1	BOCINAS	20/03/2004	899.00	33.3	898.00	-	-	898.00	1.00	1241
5131000007-4	ESCULTURA	14/10/2014	95.70	0	-	-	-	-	95.70	1247
5131000007-5	ESCULTURA	14/10/2014	56.55	0	-	-	-	-	56.55	1247
5131000007-6	ESCULTURA	14/10/2014	126.15	0	-	-	-	-	126.15	1247
5112000006-3	OTROS MUEBLES	06/07/2001	1.00	10	-	-	-	-	1.00	1241
5112000006-4	OTROS MUEBLES	06/07/2001	1.00	10	-	-	-	-	1.00	1241
5131000007-7	ESCULTURA	14/10/2014	100.05	0	-	-	-	-	100.05	1247
5111000010-1	BASE CAJA FUERTE	29/06/2001	4,453.26	10	4,452.26	-	-	4,452.26	1.00	1241
5131000007-8	ESCULTURA	14/10/2014	60.90	0	-	-	-	-	60.90	1247
5641000002-1	CALENTADOR BOILER	09/07/2001	1.00	10	-	-	-	-	1.00	1246
5231000058-4	CAMARA FOTOGRAFICA	05/03/2013	14,152.00	33.33	14,151.00	-	-	14,151.00	1.00	1242
5131000007-9	ESCULTURA	14/10/2014	84.39	0	-	-	-	-	84.39	1247
5131000007-10	ESCULTURA	14/10/2014	78.30	0	-	-	-	-	78.30	1247
5131000007-11	ESCULTURA	14/10/2014	86.13	0	-	-	-	-	86.13	1247
5191000021-1	CARRITO DE VENTAS (CHAPULÍN-MÓVIL)	03/04/2004	8,638.73	10	8,637.73	-	-	8,637.73	1.00	1241
5191000021-2	CARRITO DE VENTAS (CHAPULÍN-MÓVIL)	03/04/2004	8,638.73	10	8,637.73	-	-	8,637.73	1.00	1241
5191000021-3	CARRITO DE VENTAS (CHAPULÍN-MÓVIL)	03/04/2004	8,638.73	10	8,637.73	-	-	8,637.73	1.00	1241
5191000021-4	CARRITO DE VENTAS (CHAPULÍN-MÓVIL)	01/07/2004	8,638.74	10	8,637.74	-	-	8,637.74	1.00	1241
5191000021-5	CARRITO DE VENTAS (CHAPULÍN-MÓVIL)	01/07/2004	8,638.73	10	8,637.73	-	-	8,637.73	1.00	1241

AMEALCO DE BONFIL

Del 01 de enero al 31 de enero 2025

Número de Inventario	Descripción	Fecha Factura	Monto Original	% depreciacion	Depreciaciones anteriores a 2024	Depreciación 2024	Depreciación 2025	Depreciación Acumulada en Balance	Valor en libros	Codigo
5191000021-6	CARRITO DE VENTAS (CHAPULÍN-MÓVIL)	01/07/2004	8,638.73	10	8,637.73	-	-	8,637.73	1.00	1241
5191000021-7	CARRITO DE VENTAS (CHAPULÍN-MÓVIL)	01/07/2004	8,638.73	10	8,637.73	-	-	8,637.73	1.00	1241
5191000021-8	CARRITO DE VENTAS (CHAPULÍN-MÓVIL)	01/07/2004	8,638.73	10	8,637.73	-	-	8,637.73	1.00	1241
5191000021-9	CARRITO DE VENTAS (CHAPULÍN-MÓVIL)	01/07/2004	8,638.73	10	8,637.73	-	-	8,637.73	1.00	1241
5191000021-10	CARRITO DE VENTAS (CHAPULÍN-MÓVIL)	01/07/2004	8,638.73	10	8,637.73	-	-	8,637.73	1.00	1241
5191000021-11	CARRITO DE VENTAS (CHAPULÍN-MÓVIL)	03/08/2007	10,800.00	10	10,799.00	-	-	10,799.00	1.00	1241
5112000006-6	OTROS MUEBLES	16/07/2003	1,213.25	10	1,212.25	-	-	1,212.25	1.00	1241
5112000006-7	OTROS MUEBLES	09/08/2001	1,599.03	10	1,598.03	-	-	1,598.03	1.00	1241
5112000006-8	OTROS MUEBLES	09/08/2001	1,598.99	10	1,597.99	-	-	1,597.99	1.00	1241
5112000006-9	OTROS MUEBLES	09/08/2001	1,598.99	10	1,597.99	-	-	1,597.99	1.00	1241
5112000006-11	OTROS MUEBLES	09/08/2001	1,598.99	10	1,597.99	-	-	1,597.99	1.00	1241
5671000168-1	CARRUCHA	13/07/2004	966.00	10	965.00	-	-	965.00	1.00	1246
5671000168-2	CARRUCHA	09/07/2001	1.00	10	-	-	-	-	1.00	1246
5671000168-3	CARRUCHA	09/07/2001	1.00	10	-	-	-	-	1.00	1246
5671000168-4	CARRUCHA	09/07/2001	1.00	10	-	-	-	-	1.00	1246
5671000168-5	CARRUCHA	09/07/2001	1.00	10	-	-	-	-	1.00	1246
5671000168-6	CARRUCHA	09/07/2001	1.00	10	-	-	-	-	1.00	1246
5671000168-7	CARRUCHA	09/07/2001	1.00	10	-	-	-	-	1.00	1246
5671000168-8	CARRUCHA	09/07/2001	1.00	10	-	-	-	-	1.00	1246
5671000168-9	CARRUCHA	09/07/2001	1.00	10	-	-	-	-	1.00	1246
5671000168-10	CARRUCHA	09/07/2001	1.00	10	-	-	-	-	1.00	1246
5671000168-11	CARRUCHA	09/07/2001	1.00	10	-	-	-	-	1.00	1246
5671000168-12	CARRUCHA	09/07/2001	1.00	10	-	-	-	-	1.00	1246
5671000168-13	CARRUCHA	09/07/2001	1.00	10	-	-	-	-	1.00	1246
5671000168-14	CARRUCHA	09/07/2001	1.00	10	-	-	-	-	1.00	1246
5671000168-15	CARRUCHA	09/07/2001	1.00	10	-	-	-	-	1.00	1246
5671000168-16	CARRUCHA	09/07/2001	1.00	10	-	-	-	-	1.00	1246
5671000168-17	CARRUCHA	09/07/2001	1.00	10	-	-	-	-	1.00	1246

AMEALCO DE BONFIL

Del 01 de enero al 31 de enero 2025

Número de Inventario	Descripción	Fecha Factura	Monto Original	% depreciación	Depreciaciones anteriores a 2024	Depreciación 2024	Depreciación 2025	Depreciación Acumulada en Balance	Valor en libros	Código
5671000168-18	CARRUCHA	09/07/2001	1.00	10	-	-	-	-	1.00	1246
5671000168-19	CARRUCHA	09/07/2001	1.00	10	-	-	-	-	1.00	1246
5671000168-20	CARRUCHA	09/07/2001	1.00	10	-	-	-	-	1.00	1246
5671000168-21	CARRUCHA	09/07/2001	1.00	10	-	-	-	-	1.00	1246
5131000007-12	ESCULTURA	14/10/2014	234.90	0	-	-	-	-	234.90	1247
5151000133-1	CHIP	05/10/2001	2,760.00	33.33	2,759.00	-	-	2,759.00	1.00	1241
5151000133-2	CHIP	05/10/2001	2,760.00	33.33	2,759.00	-	-	2,759.00	1.00	1241
5112000006-12	OTROS MUEBLES	25/05/2004	8,050.00	10	8,049.00	-	-	8,049.00	1.00	1241
5112000006-13	OTROS MUEBLES	25/05/2004	4,485.00	10	4,484.00	-	-	4,484.00	1.00	1241
5671000170-2	COMPRESOR	11/06/2003	2,200.00	10	2,199.00	-	-	2,199.00	1.00	1246
5151000128-28	COMPUTADORA	03/04/2004	15,299.10	33.33	15,298.10	-	-	15,298.10	1.00	1241
5151000128-29	COMPUTADORA	03/04/2004	15,299.09	33.33	15,298.09	-	-	15,298.09	1.00	1241
5151000128-43	COMPUTADORA	26/09/2006	6,990.35	33.33	6,989.35	-	-	6,989.35	1.00	1241
5151000128-45	COMPUTADORA	27/09/2006	12,812.15	33.33	12,811.15	-	-	12,811.15	1.00	1241
5151000128-50	COMPUTADORA	22/05/2007	11,969.09	33.33	11,968.09	-	-	11,968.09	1.00	1241
5151000128-54	COMPUTADORA	07/04/2008	9,315.00	33.33	9,314.00	-	-	9,314.00	1.00	1241
5151000128-58	COMPUTADORA	24/05/2008	7,982.53	33.33	7,981.53	-	-	7,981.53	1.00	1241
5151000128-61	COMPUTADORA	09/01/2009	11,807.04	33.33	11,806.04	-	-	11,806.04	1.00	1241
5151000128-63	COMPUTADORA	09/01/2009	11,807.03	33.33	11,806.03	-	-	11,806.03	1.00	1241
5151000128-64	COMPUTADORA	25/03/2010	8,145.71	33.33	8,144.71	-	-	8,144.71	1.00	1241
5151000128-65	COMPUTADORA	25/03/2010	8,145.71	33.33	8,144.71	-	-	8,144.71	1.00	1241
5151000128-67	COMPUTADORA	25/03/2010	8,145.71	33.33	8,144.71	-	-	8,144.71	1.00	1241
5151000128-69	COMPUTADORA	25/03/2010	8,145.71	33.33	8,144.71	-	-	8,144.71	1.00	1241
5151000128-71	COMPUTADORA	25/03/2010	8,145.70	33.33	8,144.70	-	-	8,144.70	1.00	1241
5151000128-73	COMPUTADORA	07/09/2011	9,538.68	33.33	9,537.68	-	-	9,537.68	1.00	1241
5151000128-74	COMPUTADORA	30/11/2011	10,000.00	33.33	9,999.00	-	-	9,999.00	1.00	1241
5151000128-76	COMPUTADORA	31/12/2012	7,047.99	33.33	7,046.99	-	-	7,046.99	1.00	1241
5151000128-77	COMPUTADORA	31/12/2012	7,047.99	33.33	7,046.99	-	-	7,046.99	1.00	1241
5151000128-78	COMPUTADORA	31/12/2012	7,047.99	33.33	7,046.99	-	-	7,046.99	1.00	1241
5151000128-79	COMPUTADORA	31/12/2012	7,047.99	33.33	7,046.99	-	-	7,046.99	1.00	1241

AMEALCO DE BONFIL

Del 01 de enero al 31 de enero 2025

Número de Inventario	Descripción	Fecha Factura	Monto Original	% depreciación	Depreciaciones anteriores a 2024	Depreciación 2024	Depreciación 2025	Depreciación Acumulada en Balance	Valor en libros	Código
5151000128-81	COMPUTADORA	31/12/2012	7,047.99	33.33	7,046.99	-	-	7,046.99	1.00	1241
5151000128-82	COMPUTADORA	31/12/2012	7,047.99	33.33	7,046.99	-	-	7,046.99	1.00	1241
5151000128-83	COMPUTADORA	31/12/2012	7,047.99	33.33	7,046.99	-	-	7,046.99	1.00	1241
5151000128-84	COMPUTADORA	31/12/2012	7,047.99	33.33	7,046.99	-	-	7,046.99	1.00	1241
5151000128-85	COMPUTADORA	31/12/2012	7,047.99	33.33	7,046.99	-	-	7,046.99	1.00	1241
5151000128-86	COMPUTADORA	31/12/2012	7,047.99	33.33	7,046.99	-	-	7,046.99	1.00	1241
5151000128-87	COMPUTADORA	31/12/2012	7,047.99	33.33	7,046.99	-	-	7,046.99	1.00	1241
5151000128-88	COMPUTADORA	31/12/2012	7,047.99	33.33	7,046.99	-	-	7,046.99	1.00	1241
5151000128-89	COMPUTADORA	12/03/2013	7,048.04	33.33	7,047.04	-	-	7,047.04	1.00	1241
5151000128-90	COMPUTADORA	12/03/2013	7,047.98	33.33	7,046.98	-	-	7,046.98	1.00	1241
5151000128-91	COMPUTADORA	12/03/2013	7,047.98	33.33	7,046.98	-	-	7,046.98	1.00	1241
5151000128-92	COMPUTADORA	12/03/2013	7,047.98	33.33	7,046.98	-	-	7,046.98	1.00	1241
5151000128-93	COMPUTADORA	12/03/2013	7,047.98	33.33	7,046.98	-	-	7,046.98	1.00	1241
5151000128-95	COMPUTADORA	12/03/2013	7,047.98	33.33	7,046.98	-	-	7,046.98	1.00	1241
5151000128-97	COMPUTADORA	12/03/2013	7,047.98	33.33	7,046.98	-	-	7,046.98	1.00	1241
5151000128-98	COMPUTADORA	12/03/2013	7,047.98	33.33	7,046.98	-	-	7,046.98	1.00	1241
5151000128-99	COMPUTADORA	18/03/2013	6,896.20	33.33	6,895.20	-	-	6,895.20	1.00	1241
5151000128-100	COMPUTADORA	18/03/2013	6,896.20	33.33	6,895.20	-	-	6,895.20	1.00	1241
5151000128-101	COMPUTADORA	18/03/2013	6,896.20	33.33	6,895.20	-	-	6,895.20	1.00	1241
5151000128-103	COMPUTADORA	18/03/2013	6,896.20	33.33	6,895.20	-	-	6,895.20	1.00	1241
5151000128-104	COMPUTADORA	18/03/2013	6,896.20	33.33	6,895.20	-	-	6,895.20	1.00	1241
5151000128-106	COMPUTADORA	18/03/2013	6,896.20	33.33	6,895.20	-	-	6,895.20	1.00	1241
5151000128-107	COMPUTADORA	18/03/2013	6,896.20	33.33	6,895.20	-	-	6,895.20	1.00	1241
5151000128-108	COMPUTADORA	18/03/2013	6,896.20	33.33	6,895.20	-	-	6,895.20	1.00	1241
5151000128-109	COMPUTADORA	18/06/2013	7,461.12	33.33	7,460.12	-	-	7,460.12	1.00	1241
5151000128-110	COMPUTADORA	17/07/2013	31,202.84	33.33	31,201.84	-	-	31,201.84	1.00	1241
5151000128-112	COMPUTADORA	31/05/2014	8,845.20	33.33	8,844.20	-	-	8,844.20	1.00	1241
5151000128-113	COMPUTADORA	31/05/2014	8,845.20	33.33	8,844.20	-	-	8,844.20	1.00	1241
5151000128-114	COMPUTADORA	31/05/2014	8,845.20	33.33	8,844.20	-	-	8,844.20	1.00	1241
5151000128-115	COMPUTADORA	31/05/2014	8,845.20	33.33	8,844.20	-	-	8,844.20	1.00	1241

AMEALCO DE BONFIL

Del 01 de enero al 31 de enero 2025

Número de Inventario	Descripción	Fecha Factura	Monto Original	% depreciacion	Depreciaciones anteriores a 2024	Depreciación 2024	Depreciación 2025	Depreciación Acumulada en Balance	Valor en libros	Codigo
5151000128-116	COMPUTADORA	31/05/2014	8,845.20	33.33	8,844.20	-	-	8,844.20	1.00	1241
5151000128-117	COMPUTADORA	31/05/2014	8,845.40	33.33	8,844.40	-	-	8,844.40	1.00	1241
5151000128-118	COMPUTADORA	31/05/2014	8,845.20	33.33	8,844.20	-	-	8,844.20	1.00	1241
5151000128-119	COMPUTADORA	31/05/2014	8,845.20	33.33	8,844.20	-	-	8,844.20	1.00	1241
5151000128-120	COMPUTADORA	31/05/2014	8,845.20	33.33	8,844.20	-	-	8,844.20	1.00	1241
5151000128-121	COMPUTADORA	31/05/2014	8,845.21	33.33	8,844.21	-	-	8,844.21	1.00	1241
5151000128-122	COMPUTADORA	31/05/2014	8,845.20	33.33	8,844.20	-	-	8,844.20	1.00	1241
5151000128-123	COMPUTADORA	31/05/2014	8,845.20	33.33	8,844.20	-	-	8,844.20	1.00	1241
5151000128-126	COMPUTADORA	05/04/2011	5,800.00	33.33	5,799.00	-	-	5,799.00	1.00	1241
5151000128-127	COMPUTADORA	26/02/2013	7,250.00	33.33	7,249.00	-	-	7,249.00	1.00	1241
5151000128-128	COMPUTADORA	10/07/2003	6,499.80	33.33	6,498.80	-	-	6,498.80	1.00	1241
5151000128-129	COMPUTADORA	10/04/2011	9,549.87	33.33	9,548.87	-	-	9,548.87	1.00	1241
5151000128-131	COMPUTADORA	07/09/2011	9,538.68	33.33	9,537.68	-	-	9,537.68	1.00	1241
5151000128-138	COMPUTADORA	27/09/2014	8,845.21	33.33	8,844.21	-	-	8,844.21	1.00	1241
5151000128-141	COMPUTADORA	13/06/2001	18,388.50	33.33	18,387.50	-	-	18,387.50	1.00	1241
5691000306-1	CONTENEDOR DE BASURA	30/09/2002	22,195.00	10	22,194.00	-	-	22,194.00	1.00	1246
5691000306-2	CONTENEDOR DE BASURA	30/09/2002	22,195.00	10	22,194.00	-	-	22,194.00	1.00	1246
5691000306-3	CONTENEDOR DE BASURA	10/06/2005	21,735.00	10	21,734.00	-	-	21,734.00	1.00	1246
5691000306-4	CONTENEDOR DE BASURA	10/06/2005	21,735.00	10	21,734.00	-	-	21,734.00	1.00	1246
5691000306-5	CONTENEDOR DE BASURA	10/06/2005	21,735.00	10	21,734.00	-	-	21,734.00	1.00	1246
5691000306-6	CONTENEDOR DE BASURA	10/06/2005	21,735.00	10	21,734.00	-	-	21,734.00	1.00	1246
5691000306-7	CONTENEDOR DE BASURA	27/09/2006	15,000.00	10	14,999.00	-	-	14,999.00	1.00	1246
5691000306-8	CONTENEDOR DE BASURA	13/08/2007	54,100.00	10	54,099.00	-	-	54,099.00	1.00	1246
5691000306-9	CONTENEDOR DE BASURA	23/08/2008	29,400.00	10	29,399.00	-	-	29,399.00	1.00	1246
5691000306-10	CONTENEDOR DE BASURA	18/09/2008	29,400.00	10	29,399.00	-	-	29,399.00	1.00	1246
5691000306-11	CONTENEDOR DE BASURA	18/09/2008	29,400.00	10	29,399.00	-	-	29,399.00	1.00	1246
5691000306-12	CONTENEDOR DE BASURA	25/01/2000	12,213.00	10	12,212.00	-	-	12,212.00	1.00	1246
5691000306-13	CONTENEDOR DE BASURA	09/08/2001	81,420.00	10	81,419.00	-	-	81,419.00	1.00	1246
5691000306-14	CONTENEDOR DE BASURA	27/07/2001	12,213.00	10	12,212.00	-	-	12,212.00	1.00	1246
5691000306-15	CONTENEDOR DE BASURA	27/07/2001	12,213.00	10	12,212.00	-	-	12,212.00	1.00	1246

AMEALCO DE BONFIL

Del 01 de enero al 31 de enero 2025

Número de Inventario	Descripción	Fecha Factura	Monto Original	% depreciacion	Depreciaciones anteriores a 2024	Depreciación 2024	Depreciación 2025	Depreciación Acumulada en Balance	Valor en libros	Codigo
5691000306-16	CONTENEDOR DE BASURA	27/07/2001	12,213.00	10	12,212.00	-	-	12,212.00	1.00	1246
5691000306-17	CONTENEDOR DE BASURA	27/07/2001	12,213.00	10	12,212.00	-	-	12,212.00	1.00	1246
5691000306-18	CONTENEDOR DE BASURA	27/07/2001	12,213.00	10	12,212.00	-	-	12,212.00	1.00	1246
5691000306-19	CONTENEDOR DE BASURA	27/07/2001	12,213.00	10	12,212.00	-	-	12,212.00	1.00	1246
5691000306-20	CONTENEDOR DE BASURA	27/07/2001	12,213.00	10	12,212.00	-	-	12,212.00	1.00	1246
5131000007-13	ESCULTURA	14/10/2014	60.03	0	-	-	-	-	60.03	1247
5151000128-142	COMPUTADORA	10/05/2007	7,200.00	33.33	7,199.00	-	-	7,199.00	1.00	1241
5112000006-14	OTROS MUEBLES	29/06/2001	8,131.38	10	8,130.38	-	-	8,130.38	1.00	1241
5112000006-15	OTROS MUEBLES	18/06/2005	3,927.25	10	3,926.25	-	-	3,926.25	1.00	1241
5112000006-16	OTROS MUEBLES	06/07/2001	1.00	10	-	-	-	-	1.00	1241
5112000006-17	OTROS MUEBLES	29/06/2001	1.00	10	-	-	-	-	1.00	1241
5211000097-1	CROSS OVER	24/10/2013	5,000.00	33.3	4,999.00	-	-	4,999.00	1.00	1242
5131000029-1	PINTURA	06/07/2001	1.00	0	-	-	-	-	1.00	1247
5191000185-1	MARCOS	13/08/2009	1.00	10	-	-	-	-	1.00	1241
5191000185-2	MARCOS	13/08/2009	1.00	10	-	-	-	-	1.00	1241
5191000185-3	MARCOS	13/08/2009	1.00	10	-	-	-	-	1.00	1241
5191000185-4	MARCOS	13/08/2009	1.00	10	-	-	-	-	1.00	1241
5191000185-5	MARCOS	13/08/2009	1.00	10	-	-	-	-	1.00	1241
5191000185-6	MARCOS	13/08/2009	1.00	10	-	-	-	-	1.00	1241
5191000185-7	MARCOS	13/08/2009	1.00	10	-	-	-	-	1.00	1241
5191000185-8	MARCOS	13/08/2009	1.00	10	-	-	-	-	1.00	1241
5191000185-9	MARCOS	13/08/2009	1.00	10	-	-	-	-	1.00	1241
5191000185-10	MARCOS	13/08/2009	1.00	10	-	-	-	-	1.00	1241
5191000185-11	MARCOS	13/08/2009	1.00	10	-	-	-	-	1.00	1241
5191000185-12	MARCOS	13/08/2009	1.00	10	-	-	-	-	1.00	1241
5191000185-13	MARCOS	13/08/2009	1.00	10	-	-	-	-	1.00	1241
5131000029-2	PINTURA	06/07/2001	1.00	0	-	-	-	-	1.00	1247
5111000028-28	ESCRITORIO	18/06/2005	3,082.00	10	3,081.00	-	-	3,081.00	1.00	1241
5211000093-1	CUELLO MAXTONE DE GANSO	31/07/2001	43.83	33.33	42.83	-	-	42.83	1.00	1242
5211000093-2	CUELLO MAXTONE DE GANSO	31/07/2001	43.83	33.33	42.83	-	-	42.83	1.00	1242

AMEALCO DE BONFIL

Del 01 de enero al 31 de enero 2025

Número de Inventario	Descripción	Fecha Factura	Monto Original	% depreciación	Depreciaciones anteriores a 2024	Depreciación 2024	Depreciación 2025	Depreciación Acumulada en Balance	Valor en libros	Código
5211000093-3	CUELLO MAXTONE DE GANSO	31/07/2001	43.83	33.33	42.83	-	-	42.83	1.00	1242
5211000093-4	CUELLO MAXTONE DE GANSO	31/07/2001	43.83	33.33	42.83	-	-	42.83	1.00	1242
5211000093-5	CUELLO MAXTONE DE GANSO	31/07/2001	43.83	33.33	42.83	-	-	42.83	1.00	1242
5211000093-6	CUELLO MAXTONE DE GANSO	31/07/2001	43.83	33.33	42.83	-	-	42.83	1.00	1242
5211000093-7	CUELLO MAXTONE DE GANSO	31/07/2001	43.83	33.33	42.83	-	-	42.83	1.00	1242
5211000093-8	CUELLO MAXTONE DE GANSO	31/07/2001	43.83	33.33	42.83	-	-	42.83	1.00	1242
5211000093-9	CUELLO MAXTONE DE GANSO	31/07/2001	43.83	33.33	42.83	-	-	42.83	1.00	1242
5131000007-14	ESCULTURA	14/10/2014	126.15	0	-	-	-	-	126.15	1247
5191000052-1	ENFRIADOR Y CALENTADOR DE AGUA	01/03/2008	2,587.50	10	2,586.50	-	-	2,586.50	1.00	1241
5191000052-2	ENFRIADOR Y CALENTADOR DE AGUA	25/03/2008	2,587.50	10	2,586.50	-	-	2,586.50	1.00	1241
5191000052-3	ENFRIADOR Y CALENTADOR DE AGUA	12/02/2011	999.00	10	998.00	-	-	998.00	1.00	1241
5291000124-1	ACERVO JURIDICO	25/05/2004	2,100.00	20	2,099.00	-	-	2,099.00	1.00	1242
5221000004-1	DISCOS OLÍMPICOS	09/07/2001	1.00	20	-	-	-	-	1.00	1242
5221000004-2	DISCOS OLÍMPICOS	09/07/2001	1.00	20	-	-	-	-	1.00	1242
5221000004-3	DISCOS OLÍMPICOS	09/07/2001	1.00	20	-	-	-	-	1.00	1242
5221000004-4	DISCOS OLÍMPICOS	09/07/2001	1.00	20	-	-	-	-	1.00	1242
5221000004-5	DISCOS OLÍMPICOS	09/07/2001	1.00	20	-	-	-	-	1.00	1242
5221000004-6	DISCOS OLÍMPICOS	09/07/2001	1.00	20	-	-	-	-	1.00	1242
5221000004-7	DISCOS OLÍMPICOS	09/07/2001	1.00	20	-	-	-	-	1.00	1242
5221000004-8	DISCOS OLÍMPICOS	09/07/2001	1.00	20	-	-	-	-	1.00	1242
5221000004-9	DISCOS OLÍMPICOS	09/07/2001	1.00	20	-	-	-	-	1.00	1242
5221000004-10	DISCOS OLÍMPICOS	09/07/2001	1.00	20	-	-	-	-	1.00	1242
5221000004-11	DISCOS OLÍMPICOS	09/07/2001	1.00	20	-	-	-	-	1.00	1242
5221000004-12	DISCOS OLÍMPICOS	09/07/2001	1.00	20	-	-	-	-	1.00	1242
5221000004-13	DISCOS OLÍMPICOS	09/07/2001	1.00	20	-	-	-	-	1.00	1242
5221000004-14	DISCOS OLÍMPICOS	09/07/2001	1.00	20	-	-	-	-	1.00	1242
5221000004-15	DISCOS OLÍMPICOS	09/07/2001	1.00	20	-	-	-	-	1.00	1242
5221000004-16	DISCOS OLÍMPICOS	09/07/2001	1.00	20	-	-	-	-	1.00	1242
5221000004-17	DISCOS OLÍMPICOS	09/07/2001	1.00	20	-	-	-	-	1.00	1242

AMEALCO DE BONFIL

Del 01 de enero al 31 de enero 2025

Número de Inventario	Descripción	Fecha Factura	Monto Original	% depreciacion	Depreciaciones anteriores a 2024	Depreciación 2024	Depreciación 2025	Depreciación Acumulada en Balance	Valor en libros	Codigo
5221000004-18	DISCOS OLÍMPICOS	09/07/2001	1.00	20	-	-	-	-	1.00	1242
5221000004-19	DISCOS OLÍMPICOS	09/07/2001	1.00	20	-	-	-	-	1.00	1242
5221000004-20	DISCOS OLÍMPICOS	09/07/2001	1.00	20	-	-	-	-	1.00	1242
5221000004-21	DISCOS OLÍMPICOS	09/07/2001	1.00	20	-	-	-	-	1.00	1242
5221000004-22	DISCOS OLÍMPICOS	09/07/2001	1.00	20	-	-	-	-	1.00	1242
5221000004-23	DISCOS OLÍMPICOS	09/07/2001	1.00	20	-	-	-	-	1.00	1242
5221000004-24	DISCOS OLÍMPICOS	09/07/2001	1.00	20	-	-	-	-	1.00	1242
5221000004-25	DISCOS OLÍMPICOS	09/07/2001	1.00	20	-	-	-	-	1.00	1242
5221000004-26	DISCOS OLÍMPICOS	09/07/2001	1.00	20	-	-	-	-	1.00	1242
5221000004-27	DISCOS OLÍMPICOS	09/07/2001	1.00	20	-	-	-	-	1.00	1242
5221000004-28	DISCOS OLÍMPICOS	09/07/2001	1.00	20	-	-	-	-	1.00	1242
5221000004-29	DISCOS OLÍMPICOS	09/07/2001	1.00	20	-	-	-	-	1.00	1242
5221000004-30	DISCOS OLÍMPICOS	09/07/2001	1.00	20	-	-	-	-	1.00	1242
5221000004-31	DISCOS OLÍMPICOS	09/07/2001	1.00	20	-	-	-	-	1.00	1242
5221000004-32	DISCOS OLÍMPICOS	09/07/2001	1.00	20	-	-	-	-	1.00	1242
5221000004-33	DISCOS OLÍMPICOS	09/07/2001	1.00	20	-	-	-	-	1.00	1242
5221000004-34	DISCOS OLÍMPICOS	09/07/2001	1.00	20	-	-	-	-	1.00	1242
5221000004-35	DISCOS OLÍMPICOS	09/07/2001	1.00	20	-	-	-	-	1.00	1242
5221000004-36	DISCOS OLÍMPICOS	09/07/2001	1.00	20	-	-	-	-	1.00	1242
5221000004-37	DISCOS OLÍMPICOS	09/07/2001	1.00	20	-	-	-	-	1.00	1242
5221000004-38	DISCOS OLÍMPICOS	09/07/2001	1.00	20	-	-	-	-	1.00	1242
5221000004-39	DISCOS OLÍMPICOS	09/07/2001	1.00	20	-	-	-	-	1.00	1242
5221000004-40	DISCOS OLÍMPICOS	09/07/2001	1.00	20	-	-	-	-	1.00	1242
5221000004-41	DISCOS OLÍMPICOS	09/07/2001	1.00	20	-	-	-	-	1.00	1242
5221000004-42	DISCOS OLÍMPICOS	09/07/2001	1.00	20	-	-	-	-	1.00	1242
5221000004-43	DISCOS OLÍMPICOS	09/07/2001	1.00	20	-	-	-	-	1.00	1242
5221000004-44	DISCOS OLÍMPICOS	09/07/2001	1.00	20	-	-	-	-	1.00	1242
5221000004-45	DISCOS OLÍMPICOS	09/07/2001	1.00	20	-	-	-	-	1.00	1242
5221000004-46	DISCOS OLÍMPICOS	09/07/2001	1.00	20	-	-	-	-	1.00	1242
5221000004-47	DISCOS OLÍMPICOS	09/07/2001	1.00	20	-	-	-	-	1.00	1242

AMEALCO DE BONFIL

Del 01 de enero al 31 de enero 2025

Número de Inventario	Descripción	Fecha Factura	Monto Original	% depreciacion	Depreciaciones anteriores a 2024	Depreciación 2024	Depreciación 2025	Depreciación Acumulada en Balance	Valor en libros	Codigo
5221000004-48	DISCOS OLÍMPICOS	09/07/2001	1.00	20	-	-	-	-	1.00	1242
5221000004-49	DISCOS OLÍMPICOS	09/07/2001	1.00	20	-	-	-	-	1.00	1242
5221000004-50	DISCOS OLÍMPICOS	09/07/2001	1.00	20	-	-	-	-	1.00	1242
5221000004-51	DISCOS OLÍMPICOS	09/07/2001	1.00	20	-	-	-	-	1.00	1242
5221000004-52	DISCOS OLÍMPICOS	09/07/2001	1.00	20	-	-	-	-	1.00	1242
5221000004-53	DISCOS OLÍMPICOS	09/07/2001	1.00	20	-	-	-	-	1.00	1242
5221000004-54	DISCOS OLÍMPICOS	09/07/2001	1.00	20	-	-	-	-	1.00	1242
5221000004-55	DISCOS OLÍMPICOS	09/07/2001	1.00	20	-	-	-	-	1.00	1242
5221000004-56	DISCOS OLÍMPICOS	09/07/2001	1.00	20	-	-	-	-	1.00	1242
5221000004-57	DISCOS OLÍMPICOS	09/07/2001	1.00	20	-	-	-	-	1.00	1242
5221000004-58	DISCOS OLÍMPICOS	09/07/2001	1.00	20	-	-	-	-	1.00	1242
5221000004-59	DISCOS OLÍMPICOS	09/07/2001	1.00	20	-	-	-	-	1.00	1242
5221000004-60	DISCOS OLÍMPICOS	09/07/2001	1.00	20	-	-	-	-	1.00	1242
5221000004-61	DISCOS OLÍMPICOS	09/07/2001	1.00	20	-	-	-	-	1.00	1242
5221000004-62	DISCOS OLÍMPICOS	09/07/2001	1.00	20	-	-	-	-	1.00	1242
5221000004-63	DISCOS OLÍMPICOS	09/07/2001	1.00	20	-	-	-	-	1.00	1242
5221000004-64	DISCOS OLÍMPICOS	09/07/2001	1.00	20	-	-	-	-	1.00	1242
5221000004-65	DISCOS OLÍMPICOS	09/07/2001	1.00	20	-	-	-	-	1.00	1242
5221000004-66	DISCOS OLÍMPICOS	09/07/2001	1.00	20	-	-	-	-	1.00	1242
5221000004-67	DISCOS OLÍMPICOS	09/07/2001	1.00	20	-	-	-	-	1.00	1242
5221000004-68	DISCOS OLÍMPICOS	09/07/2001	1.00	20	-	-	-	-	1.00	1242
5221000004-69	DISCOS OLÍMPICOS	09/07/2001	1.00	20	-	-	-	-	1.00	1242
5221000004-70	DISCOS OLÍMPICOS	09/07/2001	1.00	20	-	-	-	-	1.00	1242
5221000004-71	DISCOS OLÍMPICOS	09/07/2001	1.00	20	-	-	-	-	1.00	1242
5221000004-72	DISCOS OLÍMPICOS	09/07/2001	1.00	20	-	-	-	-	1.00	1242
5221000004-73	DISCOS OLÍMPICOS	09/07/2001	1.00	20	-	-	-	-	1.00	1242
5221000004-74	DISCOS OLÍMPICOS	09/07/2001	1.00	20	-	-	-	-	1.00	1242
5221000004-75	DISCOS OLÍMPICOS	09/07/2001	1.00	20	-	-	-	-	1.00	1242
5131000007-15	ESCULTURA	14/10/2014	348.00	0	-	-	-	-	348.00	1247
5131000007-16	ESCULTURA	14/10/2014	108.75	0	-	-	-	-	108.75	1247

AMEALCO DE BONFIL

Del 01 de enero al 31 de enero 2025

Número de Inventario	Descripción	Fecha Factura	Monto Original	% depreciacion	Depreciaciones anteriores a 2024	Depreciación 2024	Depreciación 2025	Depreciación Acumulada en Balance	Valor en libros	Codigo
5191000052-4	ENFRIADOR Y CALENTADOR DE AGUA	29/07/2014	5,521.60	10	5,199.13	321.47	-	5,520.60	1.00	1241
5191000052-6	ENFRIADOR Y CALENTADOR DE AGUA	29/06/2001	2,485.00	10	2,484.00	-	-	2,484.00	1.00	1241
5211000031-1	ECUALIZADOR	24/10/2013	3,000.00	33.3	2,999.00	-	-	2,999.00	1.00	1242
5651000104-3	RADIO MOBIL	29/06/2001	7,738.37	10	7,737.37	-	-	7,737.37	1.00	1246
5651000104-5	RADIO MOBIL	27/07/2001	10,695.00	10	10,694.00	-	-	10,694.00	1.00	1246
5671000163-3	ESCALERA	27/09/2006	700.00	10	699.00	-	-	699.00	1.00	1246
5671000163-5	ESCALERA	25/03/2010	2,088.00	10	2,087.00	-	-	2,087.00	1.00	1246
5671000163-6	ESCALERA	13/08/2010	2,542.00	10	2,541.00	-	-	2,541.00	1.00	1246
5671000163-7	ESCALERA	30/06/2001	2,300.00	10	2,299.00	-	-	2,299.00	1.00	1246
5671000163-8	ESCALERA	31/07/2001	1.00	10	-	-	-	-	1.00	1246
5671000163-9	ESCALERA	06/07/2001	1.00	10	-	-	-	-	1.00	1246
5511000018-1	ESCOPETA	01/02/2002	2,484.44	0	-	-	-	-	2,484.44	1245
5511000018-2	ESCOPETA	01/02/2002	2,484.44	0	-	-	-	-	2,484.44	1245
5511000018-3	ESCOPETA	01/02/2002	2,484.44	0	-	-	-	-	2,484.44	1245
5511000018-4	ESCOPETA	01/02/2002	2,484.44	0	-	-	-	-	2,484.44	1245
5511000018-5	ESCOPETA	01/02/2002	2,484.44	0	-	-	-	-	2,484.44	1245
5511000018-6	ESCOPETA	01/02/2002	2,484.44	0	-	-	-	-	2,484.44	1245
5511000018-7	ESCOPETA	01/02/2002	2,484.44	0	-	-	-	-	2,484.44	1245
5511000018-8	ESCOPETA	01/02/2002	2,484.44	0	-	-	-	-	2,484.44	1245
5511000018-9	ESCOPETA	01/02/2002	2,484.44	0	-	-	-	-	2,484.44	1245
5511000018-10	ESCOPETA	01/02/2002	2,484.44	0	-	-	-	-	2,484.44	1245
5111000028-29	ESCRITORIO	29/06/2001	1,750.00	10	1,749.00	-	-	1,749.00	1.00	1241
5111000028-30	ESCRITORIO	29/06/2001	1.00	10	-	-	-	-	1.00	1241
5111000028-31	ESCRITORIO	04/07/2001	1.00	10	-	-	-	-	1.00	1241
5111000028-32	ESCRITORIO	12/10/2001	1,689.12	10	1,688.12	-	-	1,688.12	1.00	1241
5111000028-33	ESCRITORIO	26/03/2003	2,289.42	10	2,288.42	-	-	2,288.42	1.00	1241
5111000028-34	ESCRITORIO	27/02/2004	5,980.00	10	5,979.00	-	-	5,979.00	1.00	1241
5111000028-35	ESCRITORIO	10/06/2005	1,893.59	10	1,892.59	-	-	1,892.59	1.00	1241
5111000028-36	ESCRITORIO	13/06/2005	1,715.80	10	1,714.80	-	-	1,714.80	1.00	1241

AMEALCO DE BONFIL

Del 01 de enero al 31 de enero 2025

Número de Inventario	Descripción	Fecha Factura	Monto Original	% depreciacion	Depreciaciones anteriores a 2024	Depreciación 2024	Depreciación 2025	Depreciación Acumulada en Balance	Valor en libros	Codigo
5111000028-37	ESCRITORIO	21/06/2005	2,026.88	10	2,025.88	-	-	2,025.88	1.00	1241
5111000028-38	ESCRITORIO	27/05/2010	3,976.02	10	3,975.02	-	-	3,975.02	1.00	1241
5111000028-39	ESCRITORIO	28/02/2011	2,341.90	10	2,340.90	-	-	2,340.90	1.00	1241
5111000028-40	ESCRITORIO	03/04/2004	1,704.57	10	1,703.57	-	-	1,703.57	1.00	1241
5111000028-41	ESCRITORIO	03/04/2004	1,704.57	10	1,703.57	-	-	1,703.57	1.00	1241
5111000028-42	ESCRITORIO	03/04/2004	1,704.57	10	1,703.57	-	-	1,703.57	1.00	1241
5111000028-43	ESCRITORIO	14/10/2002	1,598.96	10	1,597.96	-	-	1,597.96	1.00	1241
5111000028-44	ESCRITORIO	14/10/2002	1,598.50	10	1,597.50	-	-	1,597.50	1.00	1241
5111000028-48	ESCRITORIO	09/07/2001	1.00	10	-	-	-	-	1.00	1241
5111000028-49	ESCRITORIO	27/07/2001	1.00	10	-	-	-	-	1.00	1241
5111000028-50	ESCRITORIO	09/08/2001	4,312.50	10	4,311.50	-	-	4,311.50	1.00	1241
5111000028-53	ESCRITORIO	29/06/2001	1.00	10	-	-	-	-	1.00	1241
5111000028-55	ESCRITORIO	30/06/2001	1.00	10	-	-	-	-	1.00	1241
5111000028-56	ESCRITORIO	29/06/2001	1.00	10	-	-	-	-	1.00	1241
5111000028-57	ESCRITORIO	01/10/2000	1.00	10	-	-	-	-	1.00	1241
5111000028-58	ESCRITORIO	30/07/2001	1.00	10	-	-	-	-	1.00	1241
5111000028-59	ESCRITORIO	29/06/2001	1.00	10	-	-	-	-	1.00	1241
5111000028-60	ESCRITORIO	30/07/2001	1,265.00	10	1,264.00	-	-	1,264.00	1.00	1241
5111000028-61	ESCRITORIO	07/07/2001	1.00	10	-	-	-	-	1.00	1241
5111000028-63	ESCRITORIO	30/07/2001	1,035.00	10	1,034.00	-	-	1,034.00	1.00	1241
5111000063-1	MESA	09/08/2001	1,048.56	10	1,047.56	-	-	1,047.56	1.00	1241
5111000028-66	ESCRITORIO	29/04/1999	1,365.00	10	1,364.00	-	-	1,364.00	1.00	1241
5111000028-67	ESCRITORIO	04/07/2001	1.00	10	-	-	-	-	1.00	1241
5111000028-68	ESCRITORIO	26/03/2003	1,598.96	10	1,597.96	-	-	1,597.96	1.00	1241
5111000028-69	ESCRITORIO	29/06/2001	1.00	10	-	-	-	-	1.00	1241
5111000028-70	ESCRITORIO	29/06/2001	1,349.99	10	1,348.99	-	-	1,348.99	1.00	1241
5111000028-71	ESCRITORIO	02/03/2011	2,341.90	10	2,340.90	-	-	2,340.90	1.00	1241
5111000028-72	ESCRITORIO	30/07/2001	829.98	10	828.98	-	-	828.98	1.00	1241
5111000028-83	ESCRITORIO	05/07/2001	1,349.99	10	1,348.99	-	-	1,348.99	1.00	1241
5111000028-84	ESCRITORIO	29/06/2001	1.00	10	-	-	-	-	1.00	1241

AMEALCO DE BONFIL

Del 01 de enero al 31 de enero 2025

Número de Inventario	Descripción	Fecha Factura	Monto Original	% depreciacion	Depreciaciones anteriores a 2024	Depreciación 2024	Depreciación 2025	Depreciación Acumulada en Balance	Valor en libros	Codigo
5111000028-85	ESCRITORIO	04/07/2001	1.00	10	-	-	-	-	1.00	1241
5111000028-86	ESCRITORIO	05/07/2001	1.00	10	-	-	-	-	1.00	1241
5111000028-88	ESCRITORIO	22/03/2004	1.00	10	-	-	-	-	1.00	1241
5111000028-89	ESCRITORIO	27/09/2006	5,175.00	10	5,174.00	-	-	5,174.00	1.00	1241
5111000028-90	ESCRITORIO	21/03/2013	3,016.00	10	3,015.00	-	-	3,015.00	1.00	1241
5111000028-91	ESCRITORIO	30/05/2014	2,900.00	10	2,779.55	119.45	-	2,899.00	1.00	1241
5111000028-93	ESCRITORIO	30/05/2014	2,900.00	10	2,779.55	119.45	-	2,899.00	1.00	1241
5111000028-94	ESCRITORIO	30/05/2014	2,900.00	10	2,779.55	119.45	-	2,899.00	1.00	1241
5111000028-95	ESCRITORIO	30/05/2014	2,900.00	10	2,779.55	119.45	-	2,899.00	1.00	1241
5111000028-96	ESCRITORIO	30/05/2014	2,900.00	10	2,779.55	119.45	-	2,899.00	1.00	1241
5111000028-97	ESCRITORIO	30/05/2014	2,900.00	10	2,779.55	119.45	-	2,899.00	1.00	1241
5111000028-98	ESCRITORIO	30/05/2014	2,900.00	10	2,779.55	119.45	-	2,899.00	1.00	1241
5111000028-99	ESCRITORIO	30/05/2014	2,900.00	10	2,779.55	119.45	-	2,899.00	1.00	1241
5111000028-100	ESCRITORIO	30/05/2014	2,900.00	10	2,779.55	119.45	-	2,899.00	1.00	1241
5111000028-102	ESCRITORIO	31/07/2001	1.00	10	-	-	-	-	1.00	1241
5111000028-103	ESCRITORIO	09/07/2001	1.00	10	-	-	-	-	1.00	1241
5111000028-104	ESCRITORIO	08/04/2010	2,320.00	10	2,319.00	-	-	2,319.00	1.00	1241
5111000028-105	ESCRITORIO	04/07/2001	920.00	10	919.00	-	-	919.00	1.00	1241
5111000028-106	ESCRITORIO	04/07/2001	1,035.00	10	1,034.00	-	-	1,034.00	1.00	1241
5111000028-107	ESCRITORIO	29/06/2001	1,200.00	10	1,199.00	-	-	1,199.00	1.00	1241
5111000028-108	ESCRITORIO	04/07/2001	1,750.00	10	1,749.00	-	-	1,749.00	1.00	1241
5111000028-110	ESCRITORIO	29/06/2001	1.00	10	-	-	-	-	1.00	1241
5111000028-111	ESCRITORIO	04/07/2001	1,035.00	10	1,034.00	-	-	1,034.00	1.00	1241
5111000028-112	ESCRITORIO	04/07/2001	920.00	10	919.00	-	-	919.00	1.00	1241
5111000028-114	ESCRITORIO	09/07/2001	1,987.20	10	1,986.20	-	-	1,986.20	1.00	1241
5111000028-115	ESCRITORIO	09/07/2001	1,987.20	10	1,986.20	-	-	1,986.20	1.00	1241
5111000028-116	ESCRITORIO	09/07/2001	1,987.20	10	1,986.20	-	-	1,986.20	1.00	1241
5111000028-117	ESCRITORIO	29/06/2001	575.00	10	574.00	-	-	574.00	1.00	1241
5111000028-118	ESCRITORIO	29/06/2001	575.00	10	574.00	-	-	574.00	1.00	1241
5111000028-119	ESCRITORIO	05/07/2001	1.00	10	-	-	-	-	1.00	1241

AMEALCO DE BONFIL

Del 01 de enero al 31 de enero 2025

Número de Inventario	Descripción	Fecha Factura	Monto Original	% depreciación	Depreciaciones anteriores a 2024	Depreciación 2024	Depreciación 2025	Depreciación Acumulada en Balance	Valor en libros	Código
5111000028-120	ESCRITORIO	05/07/2001	1.00	10	-	-	-	-	1.00	1241
5111000028-121	ESCRITORIO	05/07/2001	1.00	10	-	-	-	-	1.00	1241
5111000028-123	ESCRITORIO	06/07/2001	1.00	10	-	-	-	-	1.00	1241
5111000028-124	ESCRITORIO	06/07/2001	1.00	10	-	-	-	-	1.00	1241
5511000025-18	ESPOSAS METÁLICAS	31/12/2011	661.20	0	-	-	-	-	661.20	1245
5511000025-22	ESPOSAS METÁLICAS	31/12/2011	661.20	0	-	-	-	-	661.20	1245
5511000025-31	ESPOSAS METÁLICAS	31/12/2011	661.20	0	-	-	-	-	661.20	1245
5511000025-43	ESPOSAS METÁLICAS	31/12/2011	661.20	0	-	-	-	-	661.20	1245
5511000025-47	ESPOSAS METÁLICAS	31/12/2011	661.20	0	-	-	-	-	661.20	1245
5511000025-52	ESPOSAS METÁLICAS	31/12/2011	661.20	0	-	-	-	-	661.20	1245
5511000025-53	ESPOSAS METÁLICAS	31/12/2011	661.20	0	-	-	-	-	661.20	1245
5511000025-54	ESPOSAS METÁLICAS	31/12/2011	661.20	0	-	-	-	-	661.20	1245
5511000025-55	ESPOSAS METÁLICAS	31/12/2011	661.20	0	-	-	-	-	661.20	1245
5511000025-56	ESPOSAS METÁLICAS	31/12/2011	661.20	0	-	-	-	-	661.20	1245
5511000025-57	ESPOSAS METÁLICAS	31/12/2011	661.20	0	-	-	-	-	661.20	1245
5511000025-58	ESPOSAS METÁLICAS	27/09/2006	654.12	0	-	-	-	-	654.12	1245
5691000307-1	ESTADAL TOPOGRAFICO	30/06/2001	977.50	10	976.50	-	-	976.50	1.00	1246
5111000029-1	ESTANTE	07/07/2001	1.00	10	-	-	-	-	1.00	1241
5111000029-2	ESTANTE	07/07/2001	1.00	10	-	-	-	-	1.00	1241
5111000029-3	ESTANTE	07/07/2001	1.00	10	-	-	-	-	1.00	1241
5311000129-1	ESTUCHE DISECCIÓN (JGO. DE)	07/06/2012	2,550.00	20	2,549.00	-	-	2,549.00	1.00	1243
5121000008-1	ESTUFA	13/06/2005	1,100.00	10	1,099.00	-	-	1,099.00	1.00	1241
5691000305-2	EXTINGUIDOR	09/07/2001	1.00	10	-	-	-	-	1.00	1246
5691000305-4	EXTINGUIDOR	05/07/2001	1.00	10	-	-	-	-	1.00	1246
5691000305-6	EXTINGUIDOR	05/07/2001	1.00	10	-	-	-	-	1.00	1246
5691000305-7	EXTINGUIDOR	05/07/2001	1.00	10	-	-	-	-	1.00	1246
5691000305-8	EXTINGUIDOR	05/07/2001	1.00	10	-	-	-	-	1.00	1246
5691000305-9	EXTINGUIDOR	05/09/2014	2,494.00	10	2,306.58	186.42	-	2,493.00	1.00	1246
5691000305-10	EXTINGUIDOR	05/09/2014	2,494.00	10	2,306.58	186.42	-	2,493.00	1.00	1246
5691000305-11	EXTINGUIDOR	05/09/2014	2,494.00	10	2,306.58	186.42	-	2,493.00	1.00	1246

AMEALCO DE BONFIL

Del 01 de enero al 31 de enero 2025

Número de Inventario	Descripción	Fecha Factura	Monto Original	% depreciación	Depreciaciones anteriores a 2024	Depreciación 2024	Depreciación 2025	Depreciación Acumulada en Balance	Valor en libros	Código
5671000173-1	EXTRACTOR DE POLEAS	08/08/2001	1,193.87	10	1,192.87	-	-	1,192.87	1.00	1246
5671000173-2	EXTRACTOR DE POLEAS	13/06/2005	1,070.65	10	1,069.65	-	-	1,069.65	1.00	1246
5131000007-17	ESCULTURA	14/10/2014	204.45	0	-	-	-	-	204.45	1247
5131000007-18	ESCULTURA	14/10/2014	495.90	0	-	-	-	-	495.90	1247
5131000007-19	ESCULTURA	14/10/2014	65.25	0	-	-	-	-	65.25	1247
5131000007-20	ESCULTURA	14/10/2014	239.25	0	-	-	-	-	239.25	1247
5151000134-1	FURMAN	24/10/2013	3,000.00	33.3	2,999.00	-	-	2,999.00	1.00	1241
5511000028-1	FUSIL	01/02/2002	11,567.67	0	-	-	-	-	11,567.67	1245
5511000028-2	FUSIL	01/02/2002	11,567.67	0	-	-	-	-	11,567.67	1245
5511000028-3	FUSIL	01/02/2002	11,567.67	0	-	-	-	-	11,567.67	1245
5511000028-4	FUSIL	01/02/2002	11,567.67	0	-	-	-	-	11,567.67	1245
5511000028-5	FUSIL	01/02/2002	11,567.67	0	-	-	-	-	11,567.67	1245
5511000028-6	FUSIL	01/02/2002	11,567.67	0	-	-	-	-	11,567.67	1245
5511000028-7	FUSIL	01/02/2002	11,567.67	0	-	-	-	-	11,567.67	1245
5511000028-8	FUSIL	01/02/2002	11,567.67	0	-	-	-	-	11,567.67	1245
5511000028-9	FUSIL	01/02/2002	11,567.67	0	-	-	-	-	11,567.67	1245
5511000028-10	FUSIL	01/02/2002	11,567.67	0	-	-	-	-	11,567.67	1245
5112000006-19	OTROS MUEBLES	03/04/2004	2,482.32	10	2,481.32	-	-	2,481.32	1.00	1241
5112000006-20	OTROS MUEBLES	25/05/2004	2,702.50	10	2,701.50	-	-	2,701.50	1.00	1241
5112000006-21	OTROS MUEBLES	10/06/2005	1,840.00	10	1,839.00	-	-	1,839.00	1.00	1241
5112000006-22	OTROS MUEBLES	06/08/2007	4,049.41	10	4,048.41	-	-	4,048.41	1.00	1241
5111000028-125	ESCRITORIO	27/07/2001	1,150.00	10	1,149.00	-	-	1,149.00	1.00	1241
5211000094-1	GABINETE ACUSTICO	31/07/2001	3,036.00	33.3	3,035.00	-	-	3,035.00	1.00	1242
5211000094-2	GABINETE ACUSTICO	31/07/2001	3,036.00	33.3	3,035.00	-	-	3,035.00	1.00	1242
5111000041-1	LIBRERO	13/06/2005	2,576.00	10	2,575.00	-	-	2,575.00	1.00	1241
5111000041-2	LIBRERO	13/06/2005	2,576.00	10	2,575.00	-	-	2,575.00	1.00	1241
5111000041-3	LIBRERO	13/06/2005	2,576.00	10	2,575.00	-	-	2,575.00	1.00	1241
5651000005-1	APARATO GPS PARA MEDIR DISTANCIAS GEODÉSICAS	04/07/2013	28,872.04	10	28,871.04	-	-	28,871.04	1.00	1246
5651000005-2	APARATO GPS PARA MEDIR DISTANCIAS GEODÉSICAS	04/07/2013	28,872.04	10	28,871.04	-	-	28,871.04	1.00	1246

AMEALCO DE BONFIL

Del 01 de enero al 31 de enero 2025

Número de Inventario	Descripción	Fecha Factura	Monto Original	% depreciacion	Depreciaciones anteriores a 2024	Depreciación 2024	Depreciación 2025	Depreciación Acumulada en Balance	Valor en libros	Codigo
5191000082-1	HORNO COCINA (GAS O ELÉCTRICO)	27/09/2006	1,449.99	10	1,448.99	-	-	1,448.99	1.00	1241
5131000007-21	ESCULTURA	14/10/2014	609.00	0	-	-	-	-	609.00	1247
5151000044-14	IMPRESORA	09/08/2001	5,399.00	33.3	5,398.00	-	-	5,398.00	1.00	1241
5151000044-23	IMPRESORA	13/06/2005	4,945.00	33.3	4,944.00	-	-	4,944.00	1.00	1241
5151000044-25	IMPRESORA	13/06/2005	4,945.00	33.3	4,944.00	-	-	4,944.00	1.00	1241
5151000044-28	IMPRESORA	26/09/2006	4,736.88	33.3	4,735.88	-	-	4,735.88	1.00	1241
5151000044-30	IMPRESORA	27/09/2006	1,979.10	33.3	1,978.10	-	-	1,978.10	1.00	1241
5151000044-31	IMPRESORA	27/09/2006	3,622.80	33.3	3,621.80	-	-	3,621.80	1.00	1241
5151000044-32	IMPRESORA	27/09/2006	5,777.01	33.3	5,776.01	-	-	5,776.01	1.00	1241
5151000044-39	IMPRESORA	07/09/2008	3,695.00	33.3	3,694.00	-	-	3,694.00	1.00	1241
5151000044-41	IMPRESORA	07/09/2008	3,695.00	33.3	3,694.00	-	-	3,694.00	1.00	1241
5151000044-42	IMPRESORA	29/09/2009	1,650.00	33.3	1,649.00	-	-	1,649.00	1.00	1241
5151000044-50	IMPRESORA	27/11/2013	1,530.00	33.3	1,529.00	-	-	1,529.00	1.00	1241
5151000044-52	IMPRESORA	31/05/2014	6,499.99	33.3	6,498.99	-	-	6,498.99	1.00	1241
5151000044-63	IMPRESORA	30/11/2012	31,466.95	33.3	31,465.95	-	-	31,465.95	1.00	1241
5151000044-64	IMPRESORA	14/07/2003	5,350.00	33.3	5,349.00	-	-	5,349.00	1.00	1241
5671000164-1	TANQUE DE GAS	30/07/2001	3,147.77	10	3,146.77	-	-	3,146.77	1.00	1246
5671000019-2	CUBETA-BOMBA GRASA	08/08/2001	1,208.84	10	1,207.84	-	-	1,207.84	1.00	1246
5112000006-23	OTROS MUEBLES	25/05/2004	6,415.85	10	6,414.85	-	-	6,414.85	1.00	1241
5131000007-22	ESCULTURA	14/10/2014	104.40	0	-	-	-	-	104.40	1247
5131000007-23	ESCULTURA	14/10/2014	609.00	0	-	-	-	-	609.00	1247
5221000026-5	APARATOS DEPORTIVOS	01/12/2014	11,600.00	20	11,599.00	-	-	11,599.00	1.00	1242
5221000026-6	APARATOS DEPORTIVOS	01/12/2014	11,600.00	20	11,599.00	-	-	11,599.00	1.00	1242
5111000041-4	LIBRERO	29/06/2001	6,444.20	10	6,443.20	-	-	6,443.20	1.00	1241
5111000041-5	LIBRERO	13/07/2004	1,133.90	10	1,132.90	-	-	1,132.90	1.00	1241
5111000041-6	LIBRERO	13/07/2004	1,133.90	10	1,132.90	-	-	1,132.90	1.00	1241
5111000041-7	LIBRERO	10/06/2005	1,955.00	10	1,954.00	-	-	1,954.00	1.00	1241
5111000041-8	LIBRERO	13/06/2005	1,453.60	10	1,452.60	-	-	1,452.60	1.00	1241
5111000041-9	LIBRERO	18/06/2005	1,453.60	10	1,452.60	-	-	1,452.60	1.00	1241
5111000041-10	LIBRERO	18/06/2005	6,555.00	10	6,554.00	-	-	6,554.00	1.00	1241

AMEALCO DE BONFIL

Del 01 de enero al 31 de enero 2025

Número de Inventario	Descripción	Fecha Factura	Monto Original	% depreciacion	Depreciaciones anteriores a 2024	Depreciación 2024	Depreciación 2025	Depreciación Acumulada en Balance	Valor en libros	Codigo
5111000041-11	LIBRERO	18/06/2005	2,576.00	10	2,575.00	-	-	2,575.00	1.00	1241
5111000041-12	LIBRERO	03/11/2005	1,975.24	10	1,974.24	-	-	1,974.24	1.00	1241
5111000041-13	LIBRERO	09/05/2007	1,380.00	10	1,379.00	-	-	1,379.00	1.00	1241
5111000041-14	LIBRERO	18/08/2006	10,350.00	10	10,349.00	-	-	10,349.00	1.00	1241
5111000041-15	LIBRERO	29/06/2001	1.00	10	-	-	-	-	1.00	1241
5111000041-16	LIBRERO	06/07/2001	1.00	10	-	-	-	-	1.00	1241
5111000041-17	LIBRERO	12/10/2011	2,988.16	10	2,987.16	-	-	2,987.16	1.00	1241
5111000041-18	LIBRERO	05/07/2001	1,349.99	10	1,348.99	-	-	1,348.99	1.00	1241
5111000041-19	LIBRERO	30/07/2001	1,351.39	10	1,350.39	-	-	1,350.39	1.00	1241
5111000041-20	LIBRERO	18/08/2001	9,125.25	10	9,124.25	-	-	9,124.25	1.00	1241
5671000165-2	LLAVE STILLSON	15/01/2009	1,526.11	10	1,525.11	-	-	1,525.11	1.00	1246
5671000165-3	LLAVE STILLSON	13/01/2009	1,526.12	10	1,525.12	-	-	1,525.12	1.00	1246
5111000042-1	LOCKER	23/08/2008	1,557.10	10	1,556.10	-	-	1,556.10	1.00	1241
5111000042-2	LOCKER	23/08/2008	1,557.10	10	1,556.10	-	-	1,556.10	1.00	1241
5111000042-3	LOCKER	23/08/2008	1,557.10	10	1,556.10	-	-	1,556.10	1.00	1241
5111000042-9	LOCKER	07/05/2003	1,046.61	10	1,045.61	-	-	1,045.61	1.00	1241
5111000042-10	LOCKER	06/07/2001	1.00	10	-	-	-	-	1.00	1241
5111000042-13	LOCKER	14/04/2011	1,239.75	10	1,238.75	-	-	1,238.75	1.00	1241
5111000042-18	LOCKER	14/04/2011	1,239.75	10	1,238.75	-	-	1,238.75	1.00	1241
5111000042-28	LOCKER	06/07/2001	1.00	10	-	-	-	-	1.00	1241
5111000042-29	LOCKER	06/07/2001	1.00	10	-	-	-	-	1.00	1241
5221000013-1	MANCUERNA (PIEZA COMPLETA)	09/07/2001	1.00	20	-	-	-	-	1.00	1242
5221000013-2	MANCUERNA (PIEZA COMPLETA)	09/07/2001	1.00	20	-	-	-	-	1.00	1242
5221000013-3	MANCUERNA (PIEZA COMPLETA)	09/07/2001	1.00	20	-	-	-	-	1.00	1242
5221000013-4	MANCUERNA (PIEZA COMPLETA)	09/07/2001	1.00	20	-	-	-	-	1.00	1242
5221000013-5	MANCUERNA (PIEZA COMPLETA)	09/07/2001	1.00	20	-	-	-	-	1.00	1242
5671000179-1	MANOMETRO	16/02/2002	2,086.10	10	2,085.10	-	-	2,085.10	1.00	1246
5191000119-3	MAQUINA ESCRIBIR MECÁNICA	13/07/2004	2,885.35	10	2,884.35	-	-	2,884.35	1.00	1241
5191000119-8	MAQUINA ESCRIBIR MECÁNICA	31/07/2001	3,325.80	10	3,324.80	-	-	3,324.80	1.00	1241
5221000026-7	APARATOS DEPORTIVOS	01/12/2014	7,540.00	20	7,539.00	-	-	7,539.00	1.00	1242

AMEALCO DE BONFIL

Del 01 de enero al 31 de enero 2025

Número de Inventario	Descripción	Fecha Factura	Monto Original	% depreciacion	Depreciaciones anteriores a 2024	Depreciación 2024	Depreciación 2025	Depreciación Acumulada en Balance	Valor en libros	Codigo
5221000026-8	APARATOS DEPORTIVOS	09/07/2001	1.00	20	-	-	-	-	1.00	1242
5221000026-9	APARATOS DEPORTIVOS	09/07/2001	1.00	20	-	-	-	-	1.00	1242
5221000026-10	APARATOS DEPORTIVOS	26/12/2014	11,600.00	20	11,599.00	-	-	11,599.00	1.00	1242
5131000007-24	ESCULTURA	14/10/2014	139.20	0	-	-	-	-	139.20	1247
5131000007-25	ESCULTURA	14/10/2014	95.70	0	-	-	-	-	95.70	1247
5131000007-26	ESCULTURA	14/10/2014	121.80	0	-	-	-	-	121.80	1247
5131000007-27	ESCULTURA	14/10/2014	60.90	0	-	-	-	-	60.90	1247
5211000098-1	MAXIMIZADOR	24/10/2013	3,000.00	33.3	2,999.00	-	-	2,999.00	1.00	1242
5211000099-1	MEDIO CARVIN	24/10/2013	7,500.00	33.3	7,499.00	-	-	7,499.00	1.00	1242
5211000099-2	MEDIO CARVIN	24/10/2013	7,500.00	33.3	7,499.00	-	-	7,499.00	1.00	1242
5211000099-3	MEDIO CARVIN	24/10/2013	7,500.00	33.3	7,499.00	-	-	7,499.00	1.00	1242
5211000099-4	MEDIO CARVIN	24/10/2013	7,500.00	33.3	7,499.00	-	-	7,499.00	1.00	1242
5111000063-3	MESA	27/11/2003	465.75	10	464.75	-	-	464.75	1.00	1241
5111000063-4	MESA	27/11/2003	465.75	10	464.75	-	-	464.75	1.00	1241
5111000063-5	MESA	20/04/2011	1,392.00	10	1,391.00	-	-	1,391.00	1.00	1241
5111000063-6	MESA	29/12/2001	1,219.00	10	1,218.00	-	-	1,218.00	1.00	1241
5111000063-7	MESA	05/10/2001	1,219.00	10	1,218.00	-	-	1,218.00	1.00	1241
5111000063-8	MESA	06/07/2001	1.00	10	-	-	-	-	1.00	1241
5111000063-9	MESA	04/07/2001	1.00	10	-	-	-	-	1.00	1241
5111000063-10	MESA	29/06/2001	1.00	10	-	-	-	-	1.00	1241
5111000063-11	MESA	09/07/2001	1,380.00	10	1,379.00	-	-	1,379.00	1.00	1241
5111000063-12	MESA	29/09/2006	960.00	10	959.00	-	-	959.00	1.00	1241
5111000063-13	MESA	29/06/2001	1.00	10	-	-	-	-	1.00	1241
5111000063-15	MESA	05/10/2001	6,582.88	10	6,581.88	-	-	6,581.88	1.00	1241
5111000063-16	MESA	29/06/2001	11,007.83	10	11,006.83	-	-	11,006.83	1.00	1241
5111000063-17	MESA	05/06/2007	2,530.00	10	2,529.00	-	-	2,529.00	1.00	1241
5111000063-18	MESA	29/06/2001	488.75	10	487.75	-	-	487.75	1.00	1241
5111000063-20	MESA	04/09/2008	1,290.30	10	1,289.30	-	-	1,289.30	1.00	1241
5111000063-21	MESA	04/09/2008	1,290.30	10	1,289.30	-	-	1,289.30	1.00	1241
5111000063-23	MESA	04/09/2008	1,290.30	10	1,289.30	-	-	1,289.30	1.00	1241

AMEALCO DE BONFIL

Del 01 de enero al 31 de enero 2025

Número de Inventario	Descripción	Fecha Factura	Monto Original	% depreciacion	Depreciaciones anteriores a 2024	Depreciación 2024	Depreciación 2025	Depreciación Acumulada en Balance	Valor en libros	Codigo
5111000063-24	MESA	13/06/2005	1,242.00	10	1,241.00	-	-	1,241.00	1.00	1241
5111000063-25	MESA	13/06/2005	1,242.00	10	1,241.00	-	-	1,241.00	1.00	1241
5111000063-26	MESA	13/06/2005	1,242.00	10	1,241.00	-	-	1,241.00	1.00	1241
5111000063-27	MESA	13/06/2005	1,242.00	10	1,241.00	-	-	1,241.00	1.00	1241
5111000063-28	MESA	13/06/2005	1,242.00	10	1,241.00	-	-	1,241.00	1.00	1241
5111000063-29	MESA	13/06/2005	1,242.00	10	1,241.00	-	-	1,241.00	1.00	1241
5111000063-30	MESA	29/06/2001	1,144.25	10	1,143.25	-	-	1,143.25	1.00	1241
5111000063-31	MESA	29/06/2001	1,144.25	10	1,143.25	-	-	1,143.25	1.00	1241
5111000063-32	MESA	29/06/2001	1,144.25	10	1,143.25	-	-	1,143.25	1.00	1241
5111000063-33	MESA	29/06/2001	1,144.25	10	1,143.25	-	-	1,143.25	1.00	1241
5111000063-34	MESA	29/06/2001	1,144.25	10	1,143.25	-	-	1,143.25	1.00	1241
5111000063-35	MESA	29/06/2001	1,144.25	10	1,143.25	-	-	1,143.25	1.00	1241
5111000063-36	MESA	29/06/2001	1,144.25	10	1,143.25	-	-	1,143.25	1.00	1241
5111000063-37	MESA	29/06/2001	1,144.25	10	1,143.25	-	-	1,143.25	1.00	1241
5111000063-38	MESA	29/06/2001	1,144.25	10	1,143.25	-	-	1,143.25	1.00	1241
5111000063-39	MESA	29/06/2001	1,144.25	10	1,143.25	-	-	1,143.25	1.00	1241
5111000063-40	MESA	09/07/2001	1,144.25	10	1,143.25	-	-	1,143.25	1.00	1241
5111000063-41	MESA	09/07/2001	1,067.59	10	1,066.59	-	-	1,066.59	1.00	1241
5111000063-42	MESA	09/07/2001	1,067.59	10	1,066.59	-	-	1,066.59	1.00	1241
5111000063-43	MESA	09/07/2001	1,067.59	10	1,066.59	-	-	1,066.59	1.00	1241
5111000063-44	MESA	14/07/2006	1,144.25	10	1,143.25	-	-	1,143.25	1.00	1241
5111000063-45	MESA	10/06/2005	1,150.00	10	1,149.00	-	-	1,149.00	1.00	1241
5111000063-46	MESA	07/07/2001	1.00	10	-	-	-	-	1.00	1241
5111000063-47	MESA	15/10/2001	1,380.00	10	1,379.00	-	-	1,379.00	1.00	1241
5111000063-48	MESA	13/02/2005	517.50	10	516.50	-	-	516.50	1.00	1241
5111000063-49	MESA	13/06/2005	517.50	10	516.50	-	-	516.50	1.00	1241
5111000063-50	MESA	13/06/2005	517.50	10	516.50	-	-	516.50	1.00	1241
5111000063-51	MESA	13/06/2005	517.50	10	516.50	-	-	516.50	1.00	1241
5111000063-52	MESA	05/07/2001	1.00	10	-	-	-	-	1.00	1241
5111000063-54	MESA	04/10/2010	1,803.80	10	1,802.80	-	-	1,802.80	1.00	1241

AMEALCO DE BONFIL

Del 01 de enero al 31 de enero 2025

Número de Inventario	Descripción	Fecha Factura	Monto Original	% depreciacion	Depreciaciones anteriores a 2024	Depreciación 2024	Depreciación 2025	Depreciación Acumulada en Balance	Valor en libros	Codigo
5111000063-55	MESA	04/10/2010	1,803.80	10	1,802.80	-	-	1,802.80	1.00	1241
5111000063-57	MESA	27/11/2003	465.75	10	464.75	-	-	464.75	1.00	1241
5111000063-58	MESA	20/03/2004	1,035.00	10	1,034.00	-	-	1,034.00	1.00	1241
5111000063-59	MESA	07/04/2004	494.50	10	493.50	-	-	493.50	1.00	1241
5111000063-60	MESA	07/04/2004	494.50	10	493.50	-	-	493.50	1.00	1241
5111000063-61	MESA	07/04/2004	494.50	10	493.50	-	-	493.50	1.00	1241
5111000063-62	MESA	07/04/2004	494.50	10	493.50	-	-	493.50	1.00	1241
5111000063-63	MESA	07/04/2004	494.50	10	493.50	-	-	493.50	1.00	1241
5111000063-65	MESA	25/05/2004	908.50	10	907.50	-	-	907.50	1.00	1241
5111000063-66	MESA	25/05/2004	908.50	10	907.50	-	-	907.50	1.00	1241
5111000063-67	MESA	05/07/2001	422.00	10	421.00	-	-	421.00	1.00	1241
5111000063-68	MESA	25/05/2004	690.00	10	689.00	-	-	689.00	1.00	1241
5111000063-69	MESA	30/06/2001	747.50	10	746.50	-	-	746.50	1.00	1241
5111000063-70	MESA	30/06/2001	747.50	10	746.50	-	-	746.50	1.00	1241
5111000063-71	MESA	30/06/2001	747.50	10	746.50	-	-	746.50	1.00	1241
5111000063-72	MESA	30/06/2001	747.50	10	746.50	-	-	746.50	1.00	1241
5111000063-73	MESA	09/07/2001	747.50	10	746.50	-	-	746.50	1.00	1241
5111000063-74	MESA	09/07/2001	697.41	10	696.41	-	-	696.41	1.00	1241
5111000063-75	MESA	09/07/2001	697.41	10	696.41	-	-	696.41	1.00	1241
5111000063-76	MESA	09/07/2001	697.41	10	696.41	-	-	696.41	1.00	1241
5111000063-77	MESA	09/07/2001	697.41	10	696.41	-	-	696.41	1.00	1241
5111000063-78	MESA	14/07/2006	747.50	10	746.50	-	-	746.50	1.00	1241
5111000063-80	MESA	29/06/2001	254.00	10	253.00	-	-	253.00	1.00	1241
5111000063-81	MESA	29/06/2001	1,375.00	10	1,374.00	-	-	1,374.00	1.00	1241
5111000063-82	MESA	06/08/2007	2,341.46	10	2,340.46	-	-	2,340.46	1.00	1241
5111000063-84	MESA	21/06/2005	747.50	10	746.50	-	-	746.50	1.00	1241
5111000063-92	MESA	06/07/2001	1.00	10	-	-	-	-	1.00	1241
5111000063-93	MESA	06/07/2001	1.00	10	-	-	-	-	1.00	1241
5111000063-94	MESA	06/07/2001	1.00	10	-	-	-	-	1.00	1241
5111000063-95	MESA	06/07/2001	1.00	10	-	-	-	-	1.00	1241

AMEALCO DE BONFIL

Del 01 de enero al 31 de enero 2025

Número de Inventario	Descripción	Fecha Factura	Monto Original	% depreciacion	Depreciaciones anteriores a 2024	Depreciación 2024	Depreciación 2025	Depreciación Acumulada en Balance	Valor en libros	Codigo
5111000063-96	MESA	06/07/2001	1.00	10	-	-	-	-	1.00	1241
5111000063-97	MESA	06/07/2001	1.00	10	-	-	-	-	1.00	1241
5111000063-98	MESA	06/07/2001	1.00	10	-	-	-	-	1.00	1241
5111000063-99	MESA	06/07/2001	1.00	10	-	-	-	-	1.00	1241
5111000063-100	MESA	06/07/2001	1.00	10	-	-	-	-	1.00	1241
5111000063-101	MESA	06/07/2001	1.00	10	-	-	-	-	1.00	1241
5111000063-102	MESA	06/07/2001	1.00	10	-	-	-	-	1.00	1241
5111000063-103	MESA	29/06/2001	253.00	10	252.00	-	-	252.00	1.00	1241
5111000063-105	MESA	09/07/2001	1,067.59	10	1,066.59	-	-	1,066.59	1.00	1241
5111000063-106	MESA	09/07/2001	1,067.59	10	1,066.59	-	-	1,066.59	1.00	1241
5111000063-107	MESA	09/07/2001	1,067.59	10	1,066.59	-	-	1,066.59	1.00	1241
5111000063-108	MESA	09/07/2001	1,067.59	10	1,066.59	-	-	1,066.59	1.00	1241
5111000063-109	MESA	09/07/2001	1,067.59	10	1,066.59	-	-	1,066.59	1.00	1241
5111000063-110	MESA	09/07/2001	1,070.10	10	1,069.10	-	-	1,069.10	1.00	1241
5111000063-111	MESA	09/07/2001	1,070.10	10	1,069.10	-	-	1,069.10	1.00	1241
5111000063-112	MESA	09/07/2001	1,070.10	10	1,069.10	-	-	1,069.10	1.00	1241
5111000063-113	MESA	09/07/2001	1,070.10	10	1,069.10	-	-	1,069.10	1.00	1241
5111000063-114	MESA	25/03/2002	828.00	10	827.00	-	-	827.00	1.00	1241
5111000063-115	MESA	25/03/2002	828.00	10	827.00	-	-	827.00	1.00	1241
5111000063-116	MESA	25/03/2002	828.00	10	827.00	-	-	827.00	1.00	1241
5111000063-117	MESA	25/03/2002	828.00	10	827.00	-	-	827.00	1.00	1241
5111000063-118	MESA	25/03/2002	828.00	10	827.00	-	-	827.00	1.00	1241
5111000063-119	MESA	25/03/2002	828.00	10	827.00	-	-	827.00	1.00	1241
5111000063-120	MESA	25/03/2002	828.00	10	827.00	-	-	827.00	1.00	1241
5111000063-121	MESA	25/03/2002	828.00	10	827.00	-	-	827.00	1.00	1241
5111000063-122	MESA	25/03/2002	828.00	10	827.00	-	-	827.00	1.00	1241
5111000063-123	MESA	25/03/2002	828.00	10	827.00	-	-	827.00	1.00	1241
5111000063-124	MESA	25/03/2002	828.00	10	827.00	-	-	827.00	1.00	1241
5111000063-125	MESA	25/03/2002	828.00	10	827.00	-	-	827.00	1.00	1241
5111000063-126	MESA	25/03/2002	828.00	10	827.00	-	-	827.00	1.00	1241

AMEALCO DE BONFIL

Del 01 de enero al 31 de enero 2025

Número de Inventario	Descripción	Fecha Factura	Monto Original	% depreciacion	Depreciaciones anteriores a 2024	Depreciación 2024	Depreciación 2025	Depreciación Acumulada en Balance	Valor en libros	Codigo
5111000063-127	MESA	25/03/2002	828.00	10	827.00	-	-	827.00	1.00	1241
5111000063-129	MESA	06/07/2001	1.00	10	-	-	-	-	1.00	1241
5111000063-131	MESA	09/07/2001	823.54	10	822.54	-	-	822.54	1.00	1241
5111000063-132	MESA	09/07/2001	823.54	10	822.54	-	-	822.54	1.00	1241
5111000063-133	MESA	09/07/2001	462.88	10	461.88	-	-	461.88	1.00	1241
5111000063-134	MESA	09/07/2001	462.88	10	461.88	-	-	461.88	1.00	1241
5111000063-135	MESA	09/07/2001	699.06	10	698.06	-	-	698.06	1.00	1241
5111000063-136	MESA	09/07/2001	699.06	10	698.06	-	-	698.06	1.00	1241
5111000063-137	MESA	09/07/2001	699.06	10	698.06	-	-	698.06	1.00	1241
5111000063-138	MESA	09/07/2001	517.50	10	516.50	-	-	516.50	1.00	1241
5111000063-139	MESA	09/07/2001	517.50	10	516.50	-	-	516.50	1.00	1241
5111000063-140	MESA	09/07/2001	517.50	10	516.50	-	-	516.50	1.00	1241
5111000063-141	MESA	09/07/2001	517.50	10	516.50	-	-	516.50	1.00	1241
5211000096-1	MEZCLADORA	24/06/2013	5,249.00	10	5,248.00	-	-	5,248.00	1.00	1242
5211000096-3	MEZCLADORA	24/10/2013	5,000.00	10	4,999.00	-	-	4,999.00	1.00	1242
5211000092-8	MICROFONO	31/07/2001	631.22	33.33	630.22	-	-	630.22	1.00	1242
5112000005-1	PODIUM	06/08/2007	6,845.27	10	6,844.27	-	-	6,844.27	1.00	1241
5112000005-2	PODIUM	06/08/2007	3,675.00	10	3,674.00	-	-	3,674.00	1.00	1241
5112000005-3	PODIUM	06/08/2007	3,675.00	10	3,674.00	-	-	3,674.00	1.00	1241
5112000002-103	ARCHIVERO	13/06/2005	15,952.80	10	15,951.80	-	-	15,951.80	1.00	1241
5112000005-4	PODIUM	09/08/2001	540.50	10	539.50	-	-	539.50	1.00	1241
5112000005-5	PODIUM	10/12/2001	460.00	10	459.00	-	-	459.00	1.00	1241
5112000005-6	PODIUM	29/03/2004	3,450.00	10	3,449.00	-	-	3,449.00	1.00	1241
5112000005-7	PODIUM	06/08/2007	8,222.20	10	8,221.20	-	-	8,221.20	1.00	1241
5291000023-1	CASETA DESARMABLE	04/07/2001	1.00	20	-	-	-	-	1.00	1242
5291000023-2	CASETA DESARMABLE	04/07/2001	11,500.00	20	11,499.00	-	-	11,499.00	1.00	1242
5112000005-8	PODIUM	06/08/2007	3,650.63	10	3,649.63	-	-	3,649.63	1.00	1241
5112000005-9	PODIUM	06/08/2007	33,308.58	10	33,307.58	-	-	33,307.58	1.00	1241
5112000005-10	PODIUM	04/10/2010	3,364.00	10	3,363.00	-	-	3,363.00	1.00	1241
5112000005-11	PODIUM	06/07/2005	1,840.00	10	1,839.00	-	-	1,839.00	1.00	1241

AMEALCO DE BONFIL

Del 01 de enero al 31 de enero 2025

Número de Inventario	Descripción	Fecha Factura	Monto Original	% depreciación	Depreciaciones anteriores a 2024	Depreciación 2024	Depreciación 2025	Depreciación Acumulada en Balance	Valor en libros	Código
511200005-12	PODIUM	06/10/2012	4,308.82	10	4,307.82	-	-	4,307.82	1.00	1241
511200005-13	PODIUM	06/10/2012	3,068.50	10	3,067.50	-	-	3,067.50	1.00	1241
511200005-14	PODIUM	06/10/2012	3,068.50	10	3,067.50	-	-	3,067.50	1.00	1241
511200005-15	PODIUM	06/10/2012	3,068.50	10	3,067.50	-	-	3,067.50	1.00	1241
5151000131-1	MONITOR	21/02/2014	2,639.93	33.33	2,638.93	-	-	2,638.93	1.00	1241
5671000167-3	BOMBA PARA AGUA	09/07/2001	1.00	10	-	-	-	-	1.00	1246
5671000074-2	MOTOSIERRA	27/02/2010	3,672.00	10	3,671.00	-	-	3,671.00	1.00	1246
5112000004-1	MUEBLES DE OFICINA	27/09/2006	4,600.00	10	4,599.00	-	-	4,599.00	1.00	1241
5112000002-104	ARCHIVERO	13/06/2005	8,280.00	10	8,279.00	-	-	8,279.00	1.00	1241
5112000004-3	MUEBLES DE OFICINA	29/06/2001	1.00	10	-	-	-	-	1.00	1241
5112000004-4	MUEBLES DE OFICINA	04/05/2002	6,325.00	10	6,324.00	-	-	6,324.00	1.00	1241
5112000004-5	MUEBLES DE OFICINA	19/08/2010	2,900.00	10	2,899.00	-	-	2,899.00	1.00	1241
5112000004-6	MUEBLES DE OFICINA	05/07/2001	1.00	10	-	-	-	-	1.00	1241
5112000004-8	MUEBLES DE OFICINA	20/03/2004	690.00	10	689.00	-	-	689.00	1.00	1241
5112000004-9	MUEBLES DE OFICINA	08/08/2001	1,736.50	10	1,735.50	-	-	1,735.50	1.00	1241
5112000004-11	MUEBLES DE OFICINA	13/07/2006	823.54	10	822.54	-	-	822.54	1.00	1241
5112000004-12	MUEBLES DE OFICINA	13/07/2006	823.54	10	822.54	-	-	822.54	1.00	1241
5112000004-16	MUEBLES DE OFICINA	13/07/2006	823.54	10	822.54	-	-	822.54	1.00	1241
5112000004-17	MUEBLES DE OFICINA	14/07/2006	823.54	10	822.54	-	-	822.54	1.00	1241
5112000004-18	MUEBLES DE OFICINA	09/08/2001	4,140.00	10	4,139.00	-	-	4,139.00	1.00	1241
5112000004-20	MUEBLES DE OFICINA	17/09/2003	1.00	10	-	-	-	-	1.00	1241
5111000028-126	ESCRITORIO	04/07/2001	425.00	10	424.00	-	-	424.00	1.00	1241
5112000004-21	MUEBLES DE OFICINA	07/11/2008	4,140.00	10	4,139.00	-	-	4,139.00	1.00	1241
5112000005-16	PODIUM	23/10/2002	2,070.00	10	2,069.00	-	-	2,069.00	1.00	1241
5111000042-30	LOCKER	05/07/2001	1.00	10	-	-	-	-	1.00	1241
5111000042-31	LOCKER	05/07/2001	1.00	10	-	-	-	-	1.00	1241
5151000029-7	EQUIPO MULTIFUNCIONES (SCANNER, COPIADORA, IMPRESORA,)	17/12/2013	7,998.39	33.3	7,997.39	-	-	7,997.39	1.00	1241
5151000029-9	EQUIPO MULTIFUNCIONES (SCANNER, COPIADORA, IMPRESORA,)	20/05/2014	110,084.00	33.3	110,083.00	-	-	110,083.00	1.00	1241

AMEALCO DE BONFIL

Del 01 de enero al 31 de enero 2025

Número de Inventario	Descripción	Fecha Factura	Monto Original	% depreciacion	Depreciaciones anteriores a 2024	Depreciación 2024	Depreciación 2025	Depreciación Acumulada en Balance	Valor en libros	Código
5151000029-10	EQUIPO MULTIFUNCIONES (SCANNER, COPIADORA, IMPRESORA,)	09/07/2001	345.00	33.3	344.00	-	-	344.00	1.00	1241
5221000026-11	APARATOS DEPORTIVOS	09/07/2001	1.00	20	-	-	-	-	1.00	1242
5112000006-24	OTROS MUEBLES	07/04/2004	3,220.00	10	3,219.00	-	-	3,219.00	1.00	1241
5151000072-3	NO-BREAK	25/03/2003	971.75	33.3	970.75	-	-	970.75	1.00	1241
5151000072-4	NO-BREAK	07/04/2003	1,897.50	33.3	1,896.50	-	-	1,896.50	1.00	1241
5151000072-12	NO-BREAK	13/06/2005	920.00	33.3	919.00	-	-	919.00	1.00	1241
5151000072-18	NO-BREAK	24/07/2012	4,280.28	33.3	4,279.28	-	-	4,279.28	1.00	1241
5151000072-19	NO-BREAK	13/07/2012	4,280.28	33.3	4,279.28	-	-	4,279.28	1.00	1241
5151000072-20	NO-BREAK	09/08/2001	1,399.00	33.3	1,398.00	-	-	1,398.00	1.00	1241
5151000072-21	NO-BREAK	09/08/2001	1,399.00	33.3	1,398.00	-	-	1,398.00	1.00	1241
5151000072-23	NO-BREAK	09/08/2001	1,399.00	33.3	1,398.00	-	-	1,398.00	1.00	1241
5211000100-1	NUMARK	24/10/2013	3,000.00	33.3	2,999.00	-	-	2,999.00	1.00	1242
5671000175-1	OPRESOR	26/09/2006	920.00	10	919.00	-	-	919.00	1.00	1246
5191000032-3	CIRCUITO CERRADO DE TELEVISIÓN	30/11/2013	3,499.00	10	3,498.00	-	-	3,498.00	1.00	1241
5691000309-1	PAPELERA	02/07/2014	11,020.00	10	10,376.79	642.21	-	11,019.00	1.00	1246
5221000013-6	MANCUERNA (PIEZA COMPLETA)	09/07/2001	1.00	20	-	-	-	-	1.00	1242
5221000013-7	MANCUERNA (PIEZA COMPLETA)	09/07/2001	1.00	20	-	-	-	-	1.00	1242
5221000013-8	MANCUERNA (PIEZA COMPLETA)	09/07/2001	1.00	20	-	-	-	-	1.00	1242
5221000026-12	APARATOS DEPORTIVOS	01/12/2014	11,600.00	20	11,599.00	-	-	11,599.00	1.00	1242
5111000028-127	ESCRITORIO	18/06/2005	1,322.50	10	1,321.50	-	-	1,321.50	1.00	1241
5111000028-128	ESCRITORIO	13/06/2005	1,353.55	10	1,352.55	-	-	1,352.55	1.00	1241
5111000028-129	ESCRITORIO	13/06/2005	1,353.55	10	1,352.55	-	-	1,352.55	1.00	1241
5111000028-130	ESCRITORIO	13/06/2005	1,353.55	10	1,352.55	-	-	1,352.55	1.00	1241
5111000028-136	ESCRITORIO	16/07/2003	1,552.50	10	1,551.50	-	-	1,551.50	1.00	1241
5111000028-137	ESCRITORIO	16/07/2003	1,552.50	10	1,551.50	-	-	1,551.50	1.00	1241
5112000008-1	PERCHERO	29/06/2001	1,076.87	10	1,075.87	-	-	1,075.87	1.00	1241
5671000165-4	LLAVE STILLSON	09/08/2010	1,276.00	10	1,275.00	-	-	1,275.00	1.00	1246
5131000007-28	ESCULTURA	14/10/2014	223.59	0	-	-	-	-	223.59	1247
5131000007-29	ESCULTURA	14/10/2014	252.30	0	-	-	-	-	252.30	1247

AMEALCO DE BONFIL

Del 01 de enero al 31 de enero 2025

Número de Inventario	Descripción	Fecha Factura	Monto Original	% depreciación	Depreciaciones anteriores a 2024	Depreciación 2024	Depreciación 2025	Depreciación Acumulada en Balance	Valor en libros	Código
513100007-30	ESCULTURA	14/10/2014	391.50	0	-	-	-	-	391.50	1247
5291000083-1	PIANO	06/07/2001	1.00	20	-	-	-	-	1.00	1242
5131000029-3	PINTURA	06/07/2001	1.00	0	-	-	-	-	1.00	1247
5131000029-4	PINTURA	06/07/2001	1.00	0	-	-	-	-	1.00	1247
5131000029-5	PINTURA	06/07/2001	1.00	0	-	-	-	-	1.00	1247
5131000029-6	PINTURA	06/07/2001	1.00	0	-	-	-	-	1.00	1247
5671000162-2	PINZAS	02/02/2012	550.00	10	549.00	-	-	549.00	1.00	1246
5511000046-1	PISTOLA	01/02/2002	4,850.56	0	-	-	-	-	4,850.56	1245
5511000046-2	PISTOLA	01/02/2002	4,850.56	0	-	-	-	-	4,850.56	1245
5511000046-3	PISTOLA	01/02/2002	4,850.56	0	-	-	-	-	4,850.56	1245
5511000046-4	PISTOLA	01/02/2002	4,850.56	0	-	-	-	-	4,850.56	1245
5511000046-5	PISTOLA	01/02/2002	4,850.56	0	-	-	-	-	4,850.56	1245
5511000046-6	PISTOLA	01/02/2002	4,850.56	0	-	-	-	-	4,850.56	1245
5511000046-7	PISTOLA	01/02/2002	4,850.56	0	-	-	-	-	4,850.56	1245
5511000046-8	PISTOLA	01/02/2002	4,850.56	0	-	-	-	-	4,850.56	1245
5511000046-9	PISTOLA	01/02/2002	4,850.56	0	-	-	-	-	4,850.56	1245
5511000046-10	PISTOLA	01/02/2002	4,850.56	0	-	-	-	-	4,850.56	1245
5511000046-11	PISTOLA	01/02/2002	4,850.56	0	-	-	-	-	4,850.56	1245
5511000046-12	PISTOLA	01/02/2002	4,850.56	0	-	-	-	-	4,850.56	1245
5511000046-13	PISTOLA	01/02/2002	4,850.56	0	-	-	-	-	4,850.56	1245
5511000046-14	PISTOLA	01/02/2002	4,850.56	0	-	-	-	-	4,850.56	1245
5511000046-15	PISTOLA	01/02/2002	4,850.56	0	-	-	-	-	4,850.56	1245
5511000046-16	PISTOLA	05/07/2001	1.00	0	-	-	-	-	1.00	1245
5511000046-17	PISTOLA	05/07/2001	1.00	0	-	-	-	-	1.00	1245
5511000046-18	PISTOLA	05/07/2001	1.00	0	-	-	-	-	1.00	1245
5511000046-19	PISTOLA	05/07/2001	1.00	0	-	-	-	-	1.00	1245
5511000046-20	PISTOLA	05/07/2001	1.00	0	-	-	-	-	1.00	1245
5511000046-21	PISTOLA	13/02/2011	2,088.00	0	-	-	-	-	2,088.00	1245
5511000046-22	PISTOLA	13/02/2011	2,088.00	0	-	-	-	-	2,088.00	1245
5111000071-1	PIZARRONES Y ROTAFOLIOS	10/06/2004	1,239.55	10	1,238.55	-	-	1,238.55	1.00	1241

AMEALCO DE BONFIL

Del 01 de enero al 31 de enero 2025

Número de Inventario	Descripción	Fecha Factura	Monto Original	% depreciacion	Depreciaciones anteriores a 2024	Depreciación 2024	Depreciación 2025	Depreciación Acumulada en Balance	Valor en libros	Codigo
5661000061-1	PLANTA LUZ EMERGENCIA	20/09/2007	5,300.00	10	5,299.00	-	-	5,299.00	1.00	1246
5211000099-5	MEDIO CARVIN	24/10/2013	18,000.00	33.3	17,999.00	-	-	17,999.00	1.00	1242
5211000099-6	MEDIO CARVIN	24/10/2013	15,000.00	33.3	14,999.00	-	-	14,999.00	1.00	1242
5211000099-7	MEDIO CARVIN	24/10/2013	15,000.00	33.3	14,999.00	-	-	14,999.00	1.00	1242
5112000005-17	PODIUM	27/07/2001	1.00	10	-	-	-	-	1.00	1241
5112000005-18	PODIUM	30/07/2001	6,000.00	10	5,999.00	-	-	5,999.00	1.00	1241
5112000005-19	PODIUM	31/07/2001	2,875.00	10	2,874.00	-	-	2,874.00	1.00	1241
5112000005-20	PODIUM	31/07/2001	2,875.00	10	2,874.00	-	-	2,874.00	1.00	1241
5112000005-21	PODIUM	31/07/2001	2,875.00	10	2,874.00	-	-	2,874.00	1.00	1241
5112000005-22	PODIUM	31/07/2001	2,875.00	10	2,874.00	-	-	2,874.00	1.00	1241
5112000005-23	PODIUM	31/07/2001	2,875.00	10	2,874.00	-	-	2,874.00	1.00	1241
5112000005-24	PODIUM	31/07/2001	2,875.00	10	2,874.00	-	-	2,874.00	1.00	1241
5112000005-25	PODIUM	31/07/2001	2,875.00	10	2,874.00	-	-	2,874.00	1.00	1241
5112000005-26	PODIUM	31/07/2001	2,875.00	10	2,874.00	-	-	2,874.00	1.00	1241
5112000005-27	PODIUM	31/07/2001	2,875.00	10	2,874.00	-	-	2,874.00	1.00	1241
5112000005-28	PODIUM	31/07/2001	2,875.00	10	2,874.00	-	-	2,874.00	1.00	1241
5112000005-29	PODIUM	31/07/2001	2,875.00	10	2,874.00	-	-	2,874.00	1.00	1241
5221000026-13	APARATOS DEPORTIVOS	09/07/2001	1.00	20	-	-	-	-	1.00	1242
5221000026-14	APARATOS DEPORTIVOS	09/07/2001	1.00	20	-	-	-	-	1.00	1242
5221000026-15	APARATOS DEPORTIVOS	01/12/2014	11,600.00	20	11,599.00	-	-	11,599.00	1.00	1242
5651000104-13	RADIO MOBIL	10/03/2011	5,394.00	10	5,393.00	-	-	5,393.00	1.00	1246
5651000104-18	RADIO MOBIL	20/06/2013	4,553.00	10	4,552.00	-	-	4,552.00	1.00	1246
5651000104-19	RADIO MOBIL	20/06/2013	4,553.00	10	4,552.00	-	-	4,552.00	1.00	1246
5651000104-31	RADIO MOBIL	25/05/2004	3,450.00	10	3,449.00	-	-	3,449.00	1.00	1246
5651000104-38	RADIO MOBIL	22/05/2007	3,674.25	10	3,673.25	-	-	3,673.25	1.00	1246
5651000104-40	RADIO MOBIL	24/05/2008	3,783.50	10	3,782.50	-	-	3,782.50	1.00	1246
5651000104-41	RADIO MOBIL	19/05/2009	5,347.50	10	5,346.50	-	-	5,346.50	1.00	1246
5651000104-42	RADIO MOBIL	09/08/2011	3,120.40	10	3,119.40	-	-	3,119.40	1.00	1246
5651000104-47	RADIO MOBIL	19/12/2012	3,050.80	10	3,049.80	-	-	3,049.80	1.00	1246
5651000104-49	RADIO MOBIL	19/12/2012	3,050.80	10	3,049.80	-	-	3,049.80	1.00	1246

AMEALCO DE BONFIL

Del 01 de enero al 31 de enero 2025

Número de Inventario	Descripción	Fecha Factura	Monto Original	% depreciación	Depreciaciones anteriores a 2024	Depreciación 2024	Depreciación 2025	Depreciación Acumulada en Balance	Valor en libros	Código
5651000104-52	RADIO MOBIL	19/12/2012	4,216.60	10	4,215.60	-	-	4,215.60	1.00	1246
5651000104-53	RADIO MOBIL	01/07/2010	7,809.12	10	7,808.12	-	-	7,808.12	1.00	1246
5651000104-56	RADIO MOBIL	09/08/2001	6,482.98	10	6,481.98	-	-	6,481.98	1.00	1246
5112000006-25	OTROS MUEBLES	13/06/2005	14,760.25	10	14,759.25	-	-	14,759.25	1.00	1241
5191000052-15	ENFRIADOR Y CALENTADOR DE AGUA	19/04/2004	2,053.98	10	2,052.98	-	-	2,052.98	1.00	1241
5151000072-24	NO-BREAK	06/07/2001	320.00	33.3	319.00	-	-	319.00	1.00	1241
5151000072-25	NO-BREAK	10/07/2001	253.00	33.3	252.00	-	-	252.00	1.00	1241
5151000072-26	NO-BREAK	10/07/2001	253.00	33.3	252.00	-	-	252.00	1.00	1241
5151000072-27	NO-BREAK	10/07/2001	253.00	33.3	252.00	-	-	252.00	1.00	1241
5151000072-30	NO-BREAK	09/10/2001	320.00	33.3	319.00	-	-	319.00	1.00	1241
5151000072-31	NO-BREAK	09/10/2001	320.00	33.3	319.00	-	-	319.00	1.00	1241
5151000072-33	NO-BREAK	13/06/2005	920.00	33.3	919.00	-	-	919.00	1.00	1241
5151000072-34	NO-BREAK	13/07/2006	253.00	33.3	252.00	-	-	252.00	1.00	1241
5151000072-37	NO-BREAK	05/06/2013	12,632.40	33.3	12,631.40	-	-	12,631.40	1.00	1241
5151000072-38	NO-BREAK	07/09/2010	324.80	33.3	323.80	-	-	323.80	1.00	1241
5151000072-40	NO-BREAK	07/09/2010	324.80	33.3	323.80	-	-	323.80	1.00	1241
5151000072-42	NO-BREAK	29/06/2001	345.00	33.3	344.00	-	-	344.00	1.00	1241
5151000072-43	NO-BREAK	29/06/2001	312.00	33.3	311.00	-	-	311.00	1.00	1241
5151000072-45	NO-BREAK	07/09/2010	324.80	33.3	323.80	-	-	323.80	1.00	1241
5151000072-47	NO-BREAK	29/06/2001	232.60	33.3	231.60	-	-	231.60	1.00	1241
5151000072-49	NO-BREAK	09/07/2001	253.00	33.3	252.00	-	-	252.00	1.00	1241
5151000072-50	NO-BREAK	09/07/2001	253.00	33.3	252.00	-	-	252.00	1.00	1241
5151000072-51	NO-BREAK	09/07/2001	261.78	33.3	260.78	-	-	260.78	1.00	1241
5221000026-16	APARATOS DEPORTIVOS	01/12/2014	8,120.00	20	8,119.00	-	-	8,119.00	1.00	1242
5651000037-1	ESTACIÓN REPETIDORA	29/10/2002	14,547.50	10	14,546.50	-	-	14,546.50	1.00	1246
5112000006-26	OTROS MUEBLES	29/03/2004	690.00	10	689.00	-	-	689.00	1.00	1241
5111000041-21	LIBRERO	10/06/2005	2,530.00	10	2,529.00	-	-	2,529.00	1.00	1241
5211000074-4	PROYECTOR MÚLTIPLE	10/06/2005	3,162.50	33.33	3,161.50	-	-	3,161.50	1.00	1242
5131000007-31	ESCULTURA	14/10/2014	233.16	0	-	-	-	-	233.16	1247
5112000009-1	SILLONES	10/06/2005	19,000.00	10	18,999.00	-	-	18,999.00	1.00	1241

AMEALCO DE BONFIL

Del 01 de enero al 31 de enero 2025

Número de Inventario	Descripción	Fecha Factura	Monto Original	% depreciacion	Depreciaciones anteriores a 2024	Depreciación 2024	Depreciación 2025	Depreciación Acumulada en Balance	Valor en libros	Codigo
5151000089-1	SERVIDOR	30/07/2001	28,723.45	33.33	28,722.45	-	-	28,722.45	1.00	1241
5671000131-1	SIERRA ELÉCTRICA	25/05/2009	78,660.00	10	78,659.00	-	-	78,659.00	1.00	1246
5111000086-7	SILLA	21/06/2005	146.05	10	145.05	-	-	145.05	1.00	1241
5111000086-9	SILLA	21/06/2005	146.05	10	145.05	-	-	145.05	1.00	1241
5111000086-12	SILLA	14/03/2000	289.70	10	288.70	-	-	288.70	1.00	1241
5111000086-13	SILLA	14/03/2000	289.70	10	288.70	-	-	288.70	1.00	1241
5111000086-14	SILLA	14/03/2000	289.70	10	288.70	-	-	288.70	1.00	1241
5111000086-15	SILLA	14/03/2000	289.70	10	288.70	-	-	288.70	1.00	1241
5111000086-16	SILLA	14/03/2000	289.70	10	288.70	-	-	288.70	1.00	1241
5111000086-17	SILLA	14/03/2000	289.70	10	288.70	-	-	288.70	1.00	1241
5111000086-18	SILLA	14/03/2000	289.70	10	288.70	-	-	288.70	1.00	1241
5111000086-19	SILLA	14/03/2000	289.70	10	288.70	-	-	288.70	1.00	1241
5111000086-20	SILLA	14/03/2000	289.70	10	288.70	-	-	288.70	1.00	1241
5111000086-21	SILLA	14/03/2000	289.70	10	288.70	-	-	288.70	1.00	1241
5111000086-22	SILLA	14/03/2000	289.70	10	288.70	-	-	288.70	1.00	1241
5111000086-23	SILLA	14/03/2000	289.70	10	288.70	-	-	288.70	1.00	1241
5111000086-24	SILLA	14/03/2000	289.70	10	288.70	-	-	288.70	1.00	1241
5111000086-25	SILLA	14/03/2000	289.70	10	288.70	-	-	288.70	1.00	1241
5111000086-26	SILLA	14/03/2000	289.70	10	288.70	-	-	288.70	1.00	1241
5111000086-32	SILLA	05/10/2001	757.62	10	756.62	-	-	756.62	1.00	1241
5111000086-35	SILLA	10/06/2004	4,600.00	10	4,599.00	-	-	4,599.00	1.00	1241
5111000086-37	SILLA	31/07/2001	1,495.00	10	1,494.00	-	-	1,494.00	1.00	1241
5111000086-38	SILLA	31/07/2001	1,495.00	10	1,494.00	-	-	1,494.00	1.00	1241
5111000086-41	SILLA	31/07/2001	1,495.00	10	1,494.00	-	-	1,494.00	1.00	1241
5111000086-42	SILLA	31/07/2001	1,495.00	10	1,494.00	-	-	1,494.00	1.00	1241
5111000086-43	SILLA	31/07/2001	1,495.00	10	1,494.00	-	-	1,494.00	1.00	1241
5111000086-44	SILLA	31/07/2001	1,495.00	10	1,494.00	-	-	1,494.00	1.00	1241
5111000086-45	SILLA	31/07/2001	1,495.00	10	1,494.00	-	-	1,494.00	1.00	1241
5111000086-46	SILLA	31/07/2001	1,495.00	10	1,494.00	-	-	1,494.00	1.00	1241
5111000086-47	SILLA	31/07/2001	1,495.00	10	1,494.00	-	-	1,494.00	1.00	1241

AMEALCO DE BONFIL

Del 01 de enero al 31 de enero 2025

Número de Inventario	Descripción	Fecha Factura	Monto Original	% depreciacion	Depreciaciones anteriores a 2024	Depreciación 2024	Depreciación 2025	Depreciación Acumulada en Balance	Valor en libros	Codigo
5111000086-48	SILLA	31/07/2001	1,495.00	10	1,494.00	-	-	1,494.00	1.00	1241
5111000086-49	SILLA	31/07/2001	1,495.00	10	1,494.00	-	-	1,494.00	1.00	1241
5111000086-50	SILLA	31/07/2001	1,495.00	10	1,494.00	-	-	1,494.00	1.00	1241
5111000086-51	SILLA	31/07/2001	1,495.00	10	1,494.00	-	-	1,494.00	1.00	1241
5111000086-52	SILLA	31/07/2001	1,495.00	10	1,494.00	-	-	1,494.00	1.00	1241
5111000086-53	SILLA	31/07/2001	1,495.00	10	1,494.00	-	-	1,494.00	1.00	1241
5111000086-54	SILLA	31/07/2001	1,495.00	10	1,494.00	-	-	1,494.00	1.00	1241
5111000086-55	SILLA	31/07/2001	1,495.00	10	1,494.00	-	-	1,494.00	1.00	1241
5111000086-56	SILLA	31/07/2001	1,495.00	10	1,494.00	-	-	1,494.00	1.00	1241
5111000086-57	SILLA	31/07/2001	1,495.00	10	1,494.00	-	-	1,494.00	1.00	1241
5111000086-58	SILLA	31/07/2001	1,495.00	10	1,494.00	-	-	1,494.00	1.00	1241
5111000086-59	SILLA	31/07/2001	1,495.00	10	1,494.00	-	-	1,494.00	1.00	1241
5111000086-60	SILLA	31/07/2001	1,495.00	10	1,494.00	-	-	1,494.00	1.00	1241
5111000086-62	SILLA	31/07/2001	1,495.00	10	1,494.00	-	-	1,494.00	1.00	1241
5111000086-64	SILLA	26/11/2002	701.93	10	700.93	-	-	700.93	1.00	1241
5111000086-65	SILLA	26/03/2003	702.04	10	701.04	-	-	701.04	1.00	1241
5111000086-70	SILLA	16/07/2010	562.24	10	561.24	-	-	561.24	1.00	1241
5111000086-75	SILLA	16/07/2010	562.24	10	561.24	-	-	561.24	1.00	1241
5111000086-77	SILLA	16/07/2010	562.24	10	561.24	-	-	561.24	1.00	1241
5111000086-80	SILLA	16/07/2010	562.24	10	561.24	-	-	561.24	1.00	1241
5111000086-81	SILLA	16/07/2010	562.24	10	561.24	-	-	561.24	1.00	1241
5111000086-83	SILLA	16/07/2010	562.24	10	561.24	-	-	561.24	1.00	1241
5111000086-84	SILLA	17/06/2002	349.60	10	348.60	-	-	348.60	1.00	1241
5111000086-85	SILLA	17/06/2002	349.60	10	348.60	-	-	348.60	1.00	1241
5111000086-86	SILLA	17/06/2002	349.60	10	348.60	-	-	348.60	1.00	1241
5111000086-87	SILLA	17/06/2002	349.60	10	348.60	-	-	348.60	1.00	1241
5111000086-88	SILLA	17/06/2002	349.60	10	348.60	-	-	348.60	1.00	1241
5111000086-89	SILLA	17/06/2002	349.60	10	348.60	-	-	348.60	1.00	1241
5111000086-149	SILLA	13/06/2005	126.50	10	125.50	-	-	125.50	1.00	1241
5111000086-150	SILLA	13/06/2005	126.50	10	125.50	-	-	125.50	1.00	1241

AMEALCO DE BONFIL

Del 01 de enero al 31 de enero 2025

Número de Inventario	Descripción	Fecha Factura	Monto Original	% depreciacion	Depreciaciones anteriores a 2024	Depreciación 2024	Depreciación 2025	Depreciación Acumulada en Balance	Valor en libros	Codigo
5111000086-151	SILLA	13/06/2005	126.50	10	125.50	-	-	125.50	1.00	1241
5111000086-152	SILLA	13/06/2005	126.50	10	125.50	-	-	125.50	1.00	1241
5111000086-153	SILLA	13/06/2005	126.50	10	125.50	-	-	125.50	1.00	1241
5111000086-154	SILLA	13/06/2005	126.50	10	125.50	-	-	125.50	1.00	1241
5111000086-155	SILLA	13/06/2005	126.50	10	125.50	-	-	125.50	1.00	1241
5111000086-156	SILLA	13/06/2005	126.50	10	125.50	-	-	125.50	1.00	1241
5111000086-157	SILLA	13/06/2005	126.50	10	125.50	-	-	125.50	1.00	1241
5111000086-158	SILLA	13/06/2005	126.50	10	125.50	-	-	125.50	1.00	1241
5111000086-159	SILLA	13/06/2005	126.50	10	125.50	-	-	125.50	1.00	1241
5111000086-160	SILLA	13/06/2005	126.50	10	125.50	-	-	125.50	1.00	1241
5111000086-161	SILLA	13/06/2005	126.50	10	125.50	-	-	125.50	1.00	1241
5111000086-162	SILLA	13/06/2005	126.50	10	125.50	-	-	125.50	1.00	1241
5111000086-163	SILLA	13/06/2005	126.50	10	125.50	-	-	125.50	1.00	1241
5111000086-164	SILLA	13/06/2005	126.50	10	125.50	-	-	125.50	1.00	1241
5111000086-189	SILLA	29/07/2002	799.00	10	798.00	-	-	798.00	1.00	1241
5111000086-190	SILLA	13/06/2005	141.45	10	140.45	-	-	140.45	1.00	1241
5111000086-191	SILLA	13/06/2005	141.45	10	140.45	-	-	140.45	1.00	1241
5111000086-192	SILLA	13/06/2005	141.45	10	140.45	-	-	140.45	1.00	1241
5111000086-193	SILLA	13/06/2005	141.45	10	140.45	-	-	140.45	1.00	1241
5111000086-194	SILLA	13/06/2005	141.45	10	140.45	-	-	140.45	1.00	1241
5111000086-195	SILLA	13/06/2005	141.45	10	140.45	-	-	140.45	1.00	1241
5111000086-196	SILLA	13/06/2005	141.45	10	140.45	-	-	140.45	1.00	1241
5111000086-197	SILLA	13/06/2005	141.45	10	140.45	-	-	140.45	1.00	1241
5111000086-198	SILLA	13/06/2005	141.45	10	140.45	-	-	140.45	1.00	1241
5111000086-199	SILLA	13/06/2005	141.45	10	140.45	-	-	140.45	1.00	1241
5111000086-200	SILLA	13/06/2005	141.45	10	140.45	-	-	140.45	1.00	1241
5111000086-201	SILLA	13/06/2005	141.45	10	140.45	-	-	140.45	1.00	1241
5111000086-202	SILLA	13/06/2005	141.45	10	140.45	-	-	140.45	1.00	1241
5111000086-206	SILLA	27/09/2006	208.74	10	207.74	-	-	207.74	1.00	1241
5111000086-207	SILLA	27/09/2006	208.74	10	207.74	-	-	207.74	1.00	1241

AMEALCO DE BONFIL

Del 01 de enero al 31 de enero 2025

Número de Inventario	Descripción	Fecha Factura	Monto Original	% depreciacion	Depreciaciones anteriores a 2024	Depreciación 2024	Depreciación 2025	Depreciación Acumulada en Balance	Valor en libros	Codigo
5111000086-208	SILLA	27/09/2006	208.74	10	207.74	-	-	207.74	1.00	1241
5111000086-209	SILLA	27/09/2006	208.74	10	207.74	-	-	207.74	1.00	1241
5111000086-210	SILLA	02/05/2007	195.50	10	194.50	-	-	194.50	1.00	1241
5111000086-211	SILLA	02/05/2007	195.50	10	194.50	-	-	194.50	1.00	1241
5111000086-212	SILLA	02/05/2007	195.50	10	194.50	-	-	194.50	1.00	1241
5111000086-213	SILLA	02/05/2007	195.50	10	194.50	-	-	194.50	1.00	1241
5111000086-214	SILLA	02/05/2007	195.50	10	194.50	-	-	194.50	1.00	1241
5111000086-215	SILLA	02/05/2007	195.50	10	194.50	-	-	194.50	1.00	1241
5111000086-216	SILLA	02/05/2007	195.50	10	194.50	-	-	194.50	1.00	1241
5111000086-217	SILLA	02/05/2007	195.50	10	194.50	-	-	194.50	1.00	1241
5111000086-221	SILLA	02/05/2007	195.50	10	194.50	-	-	194.50	1.00	1241
5111000086-222	SILLA	02/05/2007	195.50	10	194.50	-	-	194.50	1.00	1241
5111000086-223	SILLA	02/05/2007	195.50	10	194.50	-	-	194.50	1.00	1241
5111000086-224	SILLA	02/05/2007	195.50	10	194.50	-	-	194.50	1.00	1241
5111000086-225	SILLA	02/05/2007	195.50	10	194.50	-	-	194.50	1.00	1241
5111000086-226	SILLA	02/05/2007	195.50	10	194.50	-	-	194.50	1.00	1241
5111000086-227	SILLA	02/05/2007	195.50	10	194.50	-	-	194.50	1.00	1241
5111000086-228	SILLA	02/05/2007	195.50	10	194.50	-	-	194.50	1.00	1241
5111000086-229	SILLA	02/05/2007	195.50	10	194.50	-	-	194.50	1.00	1241
5111000086-230	SILLA	02/05/2007	195.50	10	194.50	-	-	194.50	1.00	1241
5111000086-231	SILLA	02/05/2007	195.50	10	194.50	-	-	194.50	1.00	1241
5111000086-232	SILLA	02/05/2007	195.50	10	194.50	-	-	194.50	1.00	1241
5111000086-233	SILLA	02/05/2007	195.50	10	194.50	-	-	194.50	1.00	1241
5111000086-234	SILLA	02/05/2007	195.50	10	194.50	-	-	194.50	1.00	1241
5111000086-235	SILLA	02/05/2007	195.50	10	194.50	-	-	194.50	1.00	1241
5111000086-236	SILLA	02/05/2007	195.50	10	194.50	-	-	194.50	1.00	1241
5111000086-237	SILLA	02/05/2007	195.50	10	194.50	-	-	194.50	1.00	1241
5111000086-238	SILLA	02/05/2007	195.50	10	194.50	-	-	194.50	1.00	1241
5111000086-240	SILLA	17/07/2008	138.98	10	137.98	-	-	137.98	1.00	1241
5111000086-241	SILLA	17/07/2008	138.98	10	137.98	-	-	137.98	1.00	1241

AMEALCO DE BONFIL

Del 01 de enero al 31 de enero 2025

Número de Inventario	Descripción	Fecha Factura	Monto Original	% depreciacion	Depreciaciones anteriores a 2024	Depreciación 2024	Depreciación 2025	Depreciación Acumulada en Balance	Valor en libros	Codigo
5111000086-251	SILLA	17/07/2008	138.98	10	137.98	-	-	137.98	1.00	1241
5111000086-252	SILLA	17/07/2008	138.98	10	137.98	-	-	137.98	1.00	1241
5111000086-254	SILLA	17/07/2008	138.98	10	137.98	-	-	137.98	1.00	1241
5111000086-255	SILLA	17/07/2008	138.98	10	137.98	-	-	137.98	1.00	1241
5111000086-256	SILLA	17/07/2008	138.98	10	137.98	-	-	137.98	1.00	1241
5111000086-257	SILLA	17/07/2008	138.98	10	137.98	-	-	137.98	1.00	1241
5111000086-259	SILLA	17/07/2008	138.98	10	137.98	-	-	137.98	1.00	1241
5111000086-284	SILLA	18/07/2008	138.98	10	137.98	-	-	137.98	1.00	1241
5111000086-285	SILLA	18/07/2008	138.98	10	137.98	-	-	137.98	1.00	1241
5111000086-286	SILLA	18/07/2008	138.98	10	137.98	-	-	137.98	1.00	1241
5111000086-287	SILLA	18/07/2008	138.98	10	137.98	-	-	137.98	1.00	1241
5111000086-289	SILLA	18/07/2008	138.98	10	137.98	-	-	137.98	1.00	1241
5111000086-393	SILLA	18/07/2008	138.98	10	137.98	-	-	137.98	1.00	1241
5111000086-396	SILLA	19/07/2008	138.98	10	137.98	-	-	137.98	1.00	1241
5111000086-400	SILLA	19/07/2008	138.98	10	137.98	-	-	137.98	1.00	1241
5111000086-464	SILLA	18/08/2008	138.98	10	137.98	-	-	137.98	1.00	1241
5111000086-476	SILLA	18/08/2008	138.98	10	137.98	-	-	137.98	1.00	1241
5111000086-477	SILLA	18/08/2008	138.98	10	137.98	-	-	137.98	1.00	1241
5111000086-540	SILLA	18/08/2008	138.98	10	137.98	-	-	137.98	1.00	1241
5111000086-541	SILLA	18/08/2008	138.98	10	137.98	-	-	137.98	1.00	1241
5111000086-542	SILLA	18/08/2008	138.98	10	137.98	-	-	137.98	1.00	1241
5111000086-543	SILLA	18/08/2008	138.98	10	137.98	-	-	137.98	1.00	1241
5111000086-544	SILLA	18/08/2008	138.98	10	137.98	-	-	137.98	1.00	1241
5111000086-545	SILLA	18/08/2008	138.98	10	137.98	-	-	137.98	1.00	1241
5111000086-546	SILLA	18/08/2008	138.98	10	137.98	-	-	137.98	1.00	1241
5111000086-547	SILLA	18/08/2008	138.98	10	137.98	-	-	137.98	1.00	1241
5111000086-548	SILLA	18/08/2008	138.98	10	137.98	-	-	137.98	1.00	1241
5111000086-549	SILLA	18/08/2008	138.98	10	137.98	-	-	137.98	1.00	1241
5111000086-550	SILLA	18/08/2008	138.98	10	137.98	-	-	137.98	1.00	1241
5111000086-551	SILLA	18/08/2008	138.98	10	137.98	-	-	137.98	1.00	1241

AMEALCO DE BONFIL

Del 01 de enero al 31 de enero 2025

Número de Inventario	Descripción	Fecha Factura	Monto Original	% depreciacion	Depreciaciones anteriores a 2024	Depreciación 2024	Depreciación 2025	Depreciación Acumulada en Balance	Valor en libros	Codigo
5111000086-552	SILLA	18/08/2008	138.98	10	137.98	-	-	137.98	1.00	1241
5111000086-553	SILLA	18/08/2008	138.98	10	137.98	-	-	137.98	1.00	1241
5111000086-554	SILLA	18/08/2008	138.98	10	137.98	-	-	137.98	1.00	1241
5111000086-555	SILLA	18/08/2008	138.98	10	137.98	-	-	137.98	1.00	1241
5111000086-556	SILLA	18/08/2008	138.98	10	137.98	-	-	137.98	1.00	1241
5111000086-557	SILLA	18/08/2008	138.98	10	137.98	-	-	137.98	1.00	1241
5111000086-558	SILLA	18/08/2008	138.98	10	137.98	-	-	137.98	1.00	1241
5111000086-559	SILLA	18/08/2008	138.98	10	137.98	-	-	137.98	1.00	1241
5111000086-560	SILLA	18/08/2008	138.98	10	137.98	-	-	137.98	1.00	1241
5111000086-561	SILLA	18/08/2008	138.98	10	137.98	-	-	137.98	1.00	1241
5111000086-562	SILLA	18/08/2008	138.98	10	137.98	-	-	137.98	1.00	1241
5111000086-563	SILLA	18/08/2008	138.98	10	137.98	-	-	137.98	1.00	1241
5111000086-564	SILLA	18/08/2008	138.98	10	137.98	-	-	137.98	1.00	1241
5111000086-565	SILLA	18/08/2008	138.98	10	137.98	-	-	137.98	1.00	1241
5111000086-566	SILLA	18/08/2008	138.98	10	137.98	-	-	137.98	1.00	1241
5111000086-567	SILLA	18/08/2008	138.98	10	137.98	-	-	137.98	1.00	1241
5111000086-568	SILLA	18/08/2008	138.98	10	137.98	-	-	137.98	1.00	1241
5111000086-569	SILLA	18/08/2008	138.98	10	137.98	-	-	137.98	1.00	1241
5111000086-570	SILLA	18/08/2008	138.98	10	137.98	-	-	137.98	1.00	1241
5111000086-571	SILLA	18/08/2008	138.98	10	137.98	-	-	137.98	1.00	1241
5111000086-572	SILLA	18/08/2008	138.98	10	137.98	-	-	137.98	1.00	1241
5111000086-573	SILLA	18/08/2008	138.98	10	137.98	-	-	137.98	1.00	1241
5111000086-574	SILLA	18/08/2008	138.98	10	137.98	-	-	137.98	1.00	1241
5111000086-575	SILLA	18/08/2008	138.98	10	137.98	-	-	137.98	1.00	1241
5111000086-576	SILLA	18/08/2008	138.98	10	137.98	-	-	137.98	1.00	1241
5111000086-577	SILLA	18/08/2008	138.98	10	137.98	-	-	137.98	1.00	1241
5111000086-578	SILLA	18/08/2008	138.98	10	137.98	-	-	137.98	1.00	1241
5111000086-579	SILLA	18/08/2008	138.98	10	137.98	-	-	137.98	1.00	1241
5111000086-580	SILLA	18/08/2008	138.98	10	137.98	-	-	137.98	1.00	1241
5111000086-581	SILLA	18/08/2008	138.98	10	137.98	-	-	137.98	1.00	1241

AMEALCO DE BONFIL

Del 01 de enero al 31 de enero 2025

Número de Inventario	Descripción	Fecha Factura	Monto Original	% depreciacion	Depreciaciones anteriores a 2024	Depreciación 2024	Depreciación 2025	Depreciación Acumulada en Balance	Valor en libros	Codigo
5111000086-582	SILLA	18/08/2008	138.98	10	137.98	-	-	137.98	1.00	1241
5111000086-583	SILLA	18/08/2008	138.98	10	137.98	-	-	137.98	1.00	1241
5111000086-584	SILLA	18/08/2008	138.98	10	137.98	-	-	137.98	1.00	1241
5111000086-585	SILLA	18/08/2008	138.98	10	137.98	-	-	137.98	1.00	1241
5111000086-586	SILLA	18/08/2008	138.98	10	137.98	-	-	137.98	1.00	1241
5111000086-587	SILLA	18/08/2008	138.98	10	137.98	-	-	137.98	1.00	1241
5111000086-588	SILLA	18/08/2008	138.98	10	137.98	-	-	137.98	1.00	1241
5111000086-589	SILLA	18/08/2008	138.98	10	137.98	-	-	137.98	1.00	1241
5111000086-590	SILLA	18/08/2008	138.98	10	137.98	-	-	137.98	1.00	1241
5111000086-591	SILLA	18/08/2008	138.98	10	137.98	-	-	137.98	1.00	1241
5111000086-592	SILLA	18/08/2008	138.98	10	137.98	-	-	137.98	1.00	1241
5111000086-593	SILLA	18/08/2008	138.98	10	137.98	-	-	137.98	1.00	1241
5111000086-594	SILLA	18/08/2008	138.98	10	137.98	-	-	137.98	1.00	1241
5111000086-595	SILLA	18/08/2008	138.98	10	137.98	-	-	137.98	1.00	1241
5111000086-596	SILLA	18/08/2008	138.98	10	137.98	-	-	137.98	1.00	1241
5111000086-597	SILLA	18/08/2008	138.98	10	137.98	-	-	137.98	1.00	1241
5111000086-598	SILLA	18/08/2008	138.98	10	137.98	-	-	137.98	1.00	1241
5111000086-599	SILLA	18/08/2008	138.98	10	137.98	-	-	137.98	1.00	1241
5111000086-600	SILLA	18/08/2008	138.98	10	137.98	-	-	137.98	1.00	1241
5111000086-601	SILLA	18/08/2008	138.98	10	137.98	-	-	137.98	1.00	1241
5111000086-602	SILLA	18/08/2008	138.98	10	137.98	-	-	137.98	1.00	1241
5111000086-603	SILLA	18/08/2008	138.98	10	137.98	-	-	137.98	1.00	1241
5111000086-604	SILLA	18/08/2008	138.98	10	137.98	-	-	137.98	1.00	1241
5111000086-605	SILLA	18/08/2008	138.98	10	137.98	-	-	137.98	1.00	1241
5111000086-606	SILLA	18/08/2008	138.98	10	137.98	-	-	137.98	1.00	1241
5111000086-607	SILLA	18/08/2008	138.98	10	137.98	-	-	137.98	1.00	1241
5111000086-608	SILLA	18/08/2008	138.98	10	137.98	-	-	137.98	1.00	1241
5111000086-609	SILLA	18/08/2008	138.98	10	137.98	-	-	137.98	1.00	1241
5111000086-610	SILLA	18/08/2008	138.98	10	137.98	-	-	137.98	1.00	1241
5111000086-611	SILLA	18/08/2008	138.98	10	137.98	-	-	137.98	1.00	1241

AMEALCO DE BONFIL

Del 01 de enero al 31 de enero 2025

Número de Inventario	Descripción	Fecha Factura	Monto Original	% depreciacion	Depreciaciones anteriores a 2024	Depreciación 2024	Depreciación 2025	Depreciación Acumulada en Balance	Valor en libros	Codigo
5111000086-612	SILLA	18/08/2008	138.98	10	137.98	-	-	137.98	1.00	1241
5111000086-613	SILLA	18/08/2008	138.98	10	137.98	-	-	137.98	1.00	1241
5111000086-614	SILLA	18/08/2008	138.98	10	137.98	-	-	137.98	1.00	1241
5111000086-615	SILLA	18/08/2008	138.98	10	137.98	-	-	137.98	1.00	1241
5111000086-616	SILLA	18/08/2008	138.98	10	137.98	-	-	137.98	1.00	1241
5111000086-617	SILLA	18/08/2008	138.98	10	137.98	-	-	137.98	1.00	1241
5111000086-618	SILLA	18/08/2008	138.98	10	137.98	-	-	137.98	1.00	1241
5111000086-619	SILLA	18/08/2008	138.98	10	137.98	-	-	137.98	1.00	1241
5111000086-620	SILLA	18/08/2008	138.98	10	137.98	-	-	137.98	1.00	1241
5111000086-621	SILLA	18/08/2008	138.98	10	137.98	-	-	137.98	1.00	1241
5111000086-622	SILLA	18/08/2008	138.98	10	137.98	-	-	137.98	1.00	1241
5111000086-623	SILLA	18/08/2008	138.98	10	137.98	-	-	137.98	1.00	1241
5111000086-624	SILLA	18/08/2008	138.98	10	137.98	-	-	137.98	1.00	1241
5111000086-625	SILLA	18/08/2008	138.98	10	137.98	-	-	137.98	1.00	1241
5111000086-626	SILLA	18/08/2008	138.98	10	137.98	-	-	137.98	1.00	1241
5111000086-627	SILLA	18/08/2008	138.98	10	137.98	-	-	137.98	1.00	1241
5111000086-628	SILLA	18/08/2008	138.98	10	137.98	-	-	137.98	1.00	1241
5111000086-629	SILLA	18/08/2008	138.98	10	137.98	-	-	137.98	1.00	1241
5111000086-630	SILLA	18/08/2008	138.98	10	137.98	-	-	137.98	1.00	1241
5111000086-631	SILLA	18/08/2008	138.98	10	137.98	-	-	137.98	1.00	1241
5111000086-632	SILLA	18/08/2008	138.98	10	137.98	-	-	137.98	1.00	1241
5111000086-633	SILLA	19/08/2008	138.98	10	137.98	-	-	137.98	1.00	1241
5111000086-634	SILLA	19/08/2008	138.98	10	137.98	-	-	137.98	1.00	1241
5111000086-635	SILLA	19/08/2008	138.98	10	137.98	-	-	137.98	1.00	1241
5111000086-636	SILLA	19/08/2008	138.98	10	137.98	-	-	137.98	1.00	1241
5111000086-637	SILLA	19/08/2008	138.98	10	137.98	-	-	137.98	1.00	1241
5111000086-638	SILLA	19/08/2008	138.98	10	137.98	-	-	137.98	1.00	1241
5111000086-639	SILLA	19/08/2008	138.98	10	137.98	-	-	137.98	1.00	1241
5111000086-640	SILLA	19/08/2008	138.98	10	137.98	-	-	137.98	1.00	1241
5111000086-641	SILLA	19/08/2008	138.98	10	137.98	-	-	137.98	1.00	1241

AMEALCO DE BONFIL

Del 01 de enero al 31 de enero 2025

Número de Inventario	Descripción	Fecha Factura	Monto Original	% depreciacion	Depreciaciones anteriores a 2024	Depreciación 2024	Depreciación 2025	Depreciación Acumulada en Balance	Valor en libros	Codigo
5111000086-642	SILLA	19/08/2008	138.98	10	137.98	-	-	137.98	1.00	1241
5111000086-643	SILLA	19/08/2008	138.98	10	137.98	-	-	137.98	1.00	1241
5111000086-644	SILLA	19/08/2008	138.98	10	137.98	-	-	137.98	1.00	1241
5111000086-645	SILLA	19/08/2008	138.98	10	137.98	-	-	137.98	1.00	1241
5111000086-646	SILLA	19/08/2008	138.98	10	137.98	-	-	137.98	1.00	1241
5111000086-647	SILLA	19/08/2008	138.98	10	137.98	-	-	137.98	1.00	1241
5111000086-648	SILLA	19/08/2008	138.98	10	137.98	-	-	137.98	1.00	1241
5111000086-649	SILLA	19/08/2008	138.98	10	137.98	-	-	137.98	1.00	1241
5111000086-650	SILLA	19/08/2008	138.98	10	137.98	-	-	137.98	1.00	1241
5111000086-651	SILLA	19/08/2008	138.98	10	137.98	-	-	137.98	1.00	1241
5111000086-652	SILLA	19/08/2008	138.98	10	137.98	-	-	137.98	1.00	1241
5111000086-653	SILLA	19/08/2008	138.98	10	137.98	-	-	137.98	1.00	1241
5111000086-654	SILLA	19/08/2008	138.98	10	137.98	-	-	137.98	1.00	1241
5111000086-655	SILLA	19/08/2008	138.98	10	137.98	-	-	137.98	1.00	1241
5111000086-656	SILLA	19/08/2008	138.98	10	137.98	-	-	137.98	1.00	1241
5111000086-657	SILLA	19/08/2008	138.98	10	137.98	-	-	137.98	1.00	1241
5111000086-658	SILLA	19/08/2008	138.98	10	137.98	-	-	137.98	1.00	1241
5111000086-659	SILLA	19/08/2008	138.98	10	137.98	-	-	137.98	1.00	1241
5111000086-660	SILLA	19/08/2008	138.98	10	137.98	-	-	137.98	1.00	1241
5111000086-661	SILLA	19/08/2008	138.98	10	137.98	-	-	137.98	1.00	1241
5111000086-662	SILLA	19/08/2008	138.98	10	137.98	-	-	137.98	1.00	1241
5111000086-663	SILLA	19/08/2008	138.98	10	137.98	-	-	137.98	1.00	1241
5111000086-664	SILLA	19/08/2008	138.98	10	137.98	-	-	137.98	1.00	1241
5111000086-665	SILLA	19/08/2008	138.98	10	137.98	-	-	137.98	1.00	1241
5111000086-666	SILLA	19/08/2008	138.98	10	137.98	-	-	137.98	1.00	1241
5111000086-667	SILLA	19/08/2008	138.98	10	137.98	-	-	137.98	1.00	1241
5111000086-668	SILLA	19/08/2008	138.98	10	137.98	-	-	137.98	1.00	1241
5111000086-669	SILLA	19/08/2008	138.98	10	137.98	-	-	137.98	1.00	1241
5111000086-670	SILLA	19/08/2008	138.98	10	137.98	-	-	137.98	1.00	1241
5111000086-671	SILLA	19/08/2008	138.98	10	137.98	-	-	137.98	1.00	1241

AMEALCO DE BONFIL

Del 01 de enero al 31 de enero 2025

Número de Inventario	Descripción	Fecha Factura	Monto Original	% depreciacion	Depreciaciones anteriores a 2024	Depreciación 2024	Depreciación 2025	Depreciación Acumulada en Balance	Valor en libros	Codigo
5111000086-672	SILLA	19/08/2008	138.98	10	137.98	-	-	137.98	1.00	1241
5111000086-673	SILLA	19/08/2008	138.98	10	137.98	-	-	137.98	1.00	1241
5111000086-674	SILLA	19/08/2008	138.98	10	137.98	-	-	137.98	1.00	1241
5111000086-675	SILLA	19/08/2008	138.98	10	137.98	-	-	137.98	1.00	1241
5111000086-676	SILLA	19/08/2008	138.98	10	137.98	-	-	137.98	1.00	1241
5111000086-677	SILLA	19/08/2008	138.98	10	137.98	-	-	137.98	1.00	1241
5111000086-678	SILLA	19/08/2008	138.98	10	137.98	-	-	137.98	1.00	1241
5111000086-679	SILLA	19/08/2008	138.98	10	137.98	-	-	137.98	1.00	1241
5111000086-680	SILLA	19/08/2008	138.98	10	137.98	-	-	137.98	1.00	1241
5111000086-681	SILLA	19/08/2008	138.98	10	137.98	-	-	137.98	1.00	1241
5111000086-682	SILLA	19/08/2008	138.98	10	137.98	-	-	137.98	1.00	1241
5111000086-683	SILLA	19/08/2008	138.98	10	137.98	-	-	137.98	1.00	1241
5111000086-684	SILLA	19/08/2008	138.98	10	137.98	-	-	137.98	1.00	1241
5111000086-685	SILLA	19/08/2008	138.98	10	137.98	-	-	137.98	1.00	1241
5111000086-686	SILLA	19/08/2008	138.98	10	137.98	-	-	137.98	1.00	1241
5111000086-687	SILLA	19/08/2008	138.98	10	137.98	-	-	137.98	1.00	1241
5111000086-688	SILLA	19/08/2008	138.98	10	137.98	-	-	137.98	1.00	1241
5111000086-689	SILLA	19/08/2008	138.98	10	137.98	-	-	137.98	1.00	1241
5111000086-690	SILLA	19/08/2008	138.98	10	137.98	-	-	137.98	1.00	1241
5111000086-691	SILLA	19/08/2008	138.98	10	137.98	-	-	137.98	1.00	1241
5111000086-692	SILLA	19/08/2008	138.98	10	137.98	-	-	137.98	1.00	1241
5111000086-693	SILLA	19/08/2008	138.98	10	137.98	-	-	137.98	1.00	1241
5111000086-694	SILLA	19/08/2008	138.98	10	137.98	-	-	137.98	1.00	1241
5111000086-695	SILLA	19/08/2008	138.98	10	137.98	-	-	137.98	1.00	1241
5111000086-696	SILLA	19/08/2008	138.98	10	137.98	-	-	137.98	1.00	1241
5111000086-697	SILLA	19/08/2008	138.98	10	137.98	-	-	137.98	1.00	1241
5111000086-698	SILLA	19/08/2008	138.98	10	137.98	-	-	137.98	1.00	1241
5111000086-699	SILLA	19/08/2008	138.98	10	137.98	-	-	137.98	1.00	1241
5111000086-700	SILLA	19/08/2008	138.98	10	137.98	-	-	137.98	1.00	1241
5111000086-701	SILLA	19/08/2008	138.98	10	137.98	-	-	137.98	1.00	1241

AMEALCO DE BONFIL

Del 01 de enero al 31 de enero 2025

Número de Inventario	Descripción	Fecha Factura	Monto Original	% depreciacion	Depreciaciones anteriores a 2024	Depreciación 2024	Depreciación 2025	Depreciación Acumulada en Balance	Valor en libros	Codigo
5111000086-702	SILLA	19/08/2008	138.98	10	137.98	-	-	137.98	1.00	1241
5111000086-703	SILLA	19/08/2008	138.98	10	137.98	-	-	137.98	1.00	1241
5111000086-704	SILLA	19/08/2008	138.98	10	137.98	-	-	137.98	1.00	1241
5111000086-705	SILLA	19/08/2008	138.98	10	137.98	-	-	137.98	1.00	1241
5111000086-706	SILLA	19/08/2008	138.98	10	137.98	-	-	137.98	1.00	1241
5111000086-707	SILLA	19/08/2008	138.98	10	137.98	-	-	137.98	1.00	1241
5111000086-708	SILLA	19/08/2008	138.98	10	137.98	-	-	137.98	1.00	1241
5111000086-709	SILLA	19/08/2008	138.98	10	137.98	-	-	137.98	1.00	1241
5111000086-710	SILLA	19/08/2008	138.98	10	137.98	-	-	137.98	1.00	1241
5111000086-711	SILLA	19/08/2008	138.98	10	137.98	-	-	137.98	1.00	1241
5111000086-712	SILLA	19/08/2008	138.98	10	137.98	-	-	137.98	1.00	1241
5111000086-713	SILLA	19/08/2008	138.98	10	137.98	-	-	137.98	1.00	1241
5111000086-714	SILLA	19/08/2008	138.98	10	137.98	-	-	137.98	1.00	1241
5111000086-715	SILLA	19/08/2008	138.98	10	137.98	-	-	137.98	1.00	1241
5111000086-716	SILLA	19/08/2008	138.98	10	137.98	-	-	137.98	1.00	1241
5111000086-717	SILLA	19/08/2008	138.98	10	137.98	-	-	137.98	1.00	1241
5111000086-718	SILLA	19/08/2008	138.98	10	137.98	-	-	137.98	1.00	1241
5111000086-719	SILLA	19/08/2008	138.98	10	137.98	-	-	137.98	1.00	1241
5111000086-720	SILLA	19/08/2008	138.98	10	137.98	-	-	137.98	1.00	1241
5111000086-721	SILLA	19/08/2008	138.98	10	137.98	-	-	137.98	1.00	1241
5111000086-722	SILLA	19/08/2008	138.98	10	137.98	-	-	137.98	1.00	1241
5111000086-723	SILLA	19/08/2008	138.98	10	137.98	-	-	137.98	1.00	1241
5111000086-724	SILLA	19/08/2008	138.98	10	137.98	-	-	137.98	1.00	1241
5111000086-725	SILLA	19/08/2008	138.98	10	137.98	-	-	137.98	1.00	1241
5111000086-726	SILLA	19/08/2008	138.98	10	137.98	-	-	137.98	1.00	1241
5111000086-727	SILLA	19/08/2008	138.98	10	137.98	-	-	137.98	1.00	1241
5111000086-728	SILLA	19/08/2008	138.98	10	137.98	-	-	137.98	1.00	1241
5111000086-729	SILLA	19/08/2008	138.98	10	137.98	-	-	137.98	1.00	1241
5111000086-730	SILLA	19/08/2008	138.98	10	137.98	-	-	137.98	1.00	1241
5111000086-731	SILLA	19/08/2008	138.98	10	137.98	-	-	137.98	1.00	1241

AMEALCO DE BONFIL

Del 01 de enero al 31 de enero 2025

Número de Inventario	Descripción	Fecha Factura	Monto Original	% depreciacion	Depreciaciones anteriores a 2024	Depreciación 2024	Depreciación 2025	Depreciación Acumulada en Balance	Valor en libros	Codigo
5111000086-732	SILLA	19/08/2008	138.98	10	137.98	-	-	137.98	1.00	1241
5111000086-733	SILLA	19/08/2008	138.98	10	137.98	-	-	137.98	1.00	1241
5111000086-734	SILLA	19/08/2008	138.98	10	137.98	-	-	137.98	1.00	1241
5111000086-735	SILLA	19/08/2008	138.98	10	137.98	-	-	137.98	1.00	1241
5111000086-736	SILLA	19/08/2008	138.98	10	137.98	-	-	137.98	1.00	1241
5111000086-738	SILLA	13/06/2005	613.71	10	612.71	-	-	612.71	1.00	1241
5111000086-742	SILLA	22/10/2001	1,049.00	10	1,048.00	-	-	1,048.00	1.00	1241
5111000086-743	SILLA	22/10/2001	1,049.00	10	1,048.00	-	-	1,048.00	1.00	1241
5111000086-744	SILLA	22/10/2001	1,049.00	10	1,048.00	-	-	1,048.00	1.00	1241
5111000086-748	SILLA	26/11/2002	1,227.05	10	1,226.05	-	-	1,226.05	1.00	1241
5111000086-755	SILLA	03/04/2004	613.72	10	612.72	-	-	612.72	1.00	1241
5111000086-759	SILLA	03/04/2004	613.72	10	612.72	-	-	612.72	1.00	1241
5111000086-765	SILLA	25/05/2004	1,414.45	10	1,413.45	-	-	1,413.45	1.00	1241
5111000086-767	SILLA	12/07/2004	613.71	10	612.71	-	-	612.71	1.00	1241
5111000086-769	SILLA	12/07/2004	613.71	10	612.71	-	-	612.71	1.00	1241
5111000086-774	SILLA	06/08/2007	877.92	10	876.92	-	-	876.92	1.00	1241
5111000086-775	SILLA	06/08/2007	877.92	10	876.92	-	-	876.92	1.00	1241
5111000086-779	SILLA	05/01/2009	1,884.85	10	1,883.85	-	-	1,883.85	1.00	1241
5111000086-781	SILLA	12/10/2011	1,062.32	10	1,061.32	-	-	1,061.32	1.00	1241
5111000086-782	SILLA	08/04/2010	638.00	10	637.00	-	-	637.00	1.00	1241
5111000086-783	SILLA	17/06/2002	1,067.81	10	1,066.81	-	-	1,066.81	1.00	1241
5111000086-789	SILLA	16/07/2010	1.00	10	-	-	-	-	1.00	1241
5111000086-794	SILLA	16/07/2010	1.00	10	-	-	-	-	1.00	1241
5111000086-795	SILLA	16/07/2010	1.00	10	-	-	-	-	1.00	1241
5111000086-796	SILLA	16/07/2010	1.00	10	-	-	-	-	1.00	1241
5111000086-799	SILLA	16/07/2010	1.00	10	-	-	-	-	1.00	1241
5111000086-803	SILLA	16/07/2010	1.00	10	-	-	-	-	1.00	1241
5111000086-806	SILLA	29/06/2001	1.00	10	-	-	-	-	1.00	1241
5111000086-807	SILLA	05/07/2001	1.00	10	-	-	-	-	1.00	1241
5111000086-808	SILLA	05/07/2001	1.00	10	-	-	-	-	1.00	1241

AMEALCO DE BONFIL

Del 01 de enero al 31 de enero 2025

Número de Inventario	Descripción	Fecha Factura	Monto Original	% depreciacion	Depreciaciones anteriores a 2024	Depreciación 2024	Depreciación 2025	Depreciación Acumulada en Balance	Valor en libros	Codigo
5111000086-809	SILLA	05/07/2001	1.00	10	-	-	-	-	1.00	1241
5111000086-810	SILLA	05/07/2001	1.00	10	-	-	-	-	1.00	1241
5111000086-811	SILLA	05/07/2001	1.00	10	-	-	-	-	1.00	1241
5111000086-818	SILLA	29/06/2001	1.00	10	-	-	-	-	1.00	1241
5111000086-820	SILLA	29/06/2001	1.00	10	-	-	-	-	1.00	1241
5111000086-821	SILLA	29/06/2001	1.00	10	-	-	-	-	1.00	1241
5111000086-822	SILLA	29/06/2001	1.00	10	-	-	-	-	1.00	1241
5111000086-823	SILLA	29/06/2001	1.00	10	-	-	-	-	1.00	1241
5111000086-825	SILLA	04/07/2001	1.00	10	-	-	-	-	1.00	1241
5111000086-826	SILLA	04/07/2001	1.00	10	-	-	-	-	1.00	1241
5111000086-829	SILLA	04/07/2001	1.00	10	-	-	-	-	1.00	1241
5111000086-831	SILLA	04/07/2001	1.00	10	-	-	-	-	1.00	1241
5111000086-832	SILLA	04/07/2001	1.00	10	-	-	-	-	1.00	1241
5111000086-833	SILLA	04/07/2001	1.00	10	-	-	-	-	1.00	1241
5111000086-835	SILLA	04/07/2001	1.00	10	-	-	-	-	1.00	1241
5111000086-836	SILLA	05/07/2001	1.00	10	-	-	-	-	1.00	1241
5111000086-837	SILLA	13/06/2005	276.00	10	275.00	-	-	275.00	1.00	1241
5111000086-838	SILLA	13/06/2005	276.00	10	275.00	-	-	275.00	1.00	1241
5111000086-839	SILLA	13/06/2005	276.00	10	275.00	-	-	275.00	1.00	1241
5111000086-840	SILLA	13/06/2005	276.00	10	275.00	-	-	275.00	1.00	1241
5111000086-841	SILLA	13/06/2005	276.00	10	275.00	-	-	275.00	1.00	1241
5111000086-842	SILLA	13/06/2005	276.00	10	275.00	-	-	275.00	1.00	1241
5111000086-843	SILLA	13/06/2005	276.00	10	275.00	-	-	275.00	1.00	1241
5111000086-844	SILLA	13/06/2005	276.00	10	275.00	-	-	275.00	1.00	1241
5111000086-845	SILLA	13/06/2005	276.00	10	275.00	-	-	275.00	1.00	1241
5111000086-846	SILLA	13/06/2005	276.00	10	275.00	-	-	275.00	1.00	1241
5111000086-847	SILLA	13/06/2005	276.00	10	275.00	-	-	275.00	1.00	1241
5111000086-848	SILLA	13/06/2005	276.00	10	275.00	-	-	275.00	1.00	1241
5111000086-849	SILLA	13/06/2005	276.00	10	275.00	-	-	275.00	1.00	1241
5111000086-861	SILLA	11/05/2007	419.75	10	418.75	-	-	418.75	1.00	1241

AMEALCO DE BONFIL

Del 01 de enero al 31 de enero 2025

Número de Inventario	Descripción	Fecha Factura	Monto Original	% depreciacion	Depreciaciones anteriores a 2024	Depreciación 2024	Depreciación 2025	Depreciación Acumulada en Balance	Valor en libros	Codigo
5111000086-862	SILLA	06/08/2007	894.27	10	893.27	-	-	893.27	1.00	1241
5111000086-863	SILLA	06/08/2007	894.27	10	893.27	-	-	893.27	1.00	1241
5111000086-864	SILLA	29/04/1999	145.50	10	144.50	-	-	144.50	1.00	1241
5111000086-865	SILLA	29/04/1999	145.50	10	144.50	-	-	144.50	1.00	1241
5111000086-873	SILLA	06/07/2001	1.00	10	-	-	-	-	1.00	1241
5111000086-876	SILLA	06/07/2001	1.00	10	-	-	-	-	1.00	1241
5111000086-890	SILLA	06/07/2001	1.00	10	-	-	-	-	1.00	1241
5111000086-900	SILLA	06/07/2001	1.00	10	-	-	-	-	1.00	1241
5111000086-901	SILLA	06/07/2001	1.00	10	-	-	-	-	1.00	1241
5111000086-903	SILLA	06/07/2001	1.00	10	-	-	-	-	1.00	1241
5111000086-904	SILLA	06/07/2001	1.00	10	-	-	-	-	1.00	1241
5111000086-918	SILLA	06/07/2001	1.00	10	-	-	-	-	1.00	1241
5111000086-927	SILLA	06/07/2001	1.00	10	-	-	-	-	1.00	1241
5111000086-929	SILLA	29/04/1999	259.00	10	258.00	-	-	258.00	1.00	1241
5111000086-930	SILLA	29/04/1999	259.00	10	258.00	-	-	258.00	1.00	1241
5111000086-931	SILLA	29/04/1999	259.00	10	258.00	-	-	258.00	1.00	1241
5111000086-932	SILLA	29/04/1999	259.00	10	258.00	-	-	258.00	1.00	1241
5111000086-933	SILLA	29/04/1999	259.00	10	258.00	-	-	258.00	1.00	1241
5111000086-948	SILLA	09/07/2001	289.70	10	288.70	-	-	288.70	1.00	1241
5111000086-950	SILLA	09/07/2001	289.70	10	288.70	-	-	288.70	1.00	1241
5111000086-952	SILLA	09/07/2001	290.38	10	289.38	-	-	289.38	1.00	1241
5111000086-953	SILLA	09/07/2001	290.38	10	289.38	-	-	289.38	1.00	1241
5111000086-954	SILLA	09/07/2001	290.38	10	289.38	-	-	289.38	1.00	1241
5111000086-955	SILLA	09/07/2001	290.38	10	289.38	-	-	289.38	1.00	1241
5111000086-956	SILLA	09/07/2001	290.38	10	289.38	-	-	289.38	1.00	1241
5111000086-957	SILLA	09/07/2001	290.38	10	289.38	-	-	289.38	1.00	1241
5111000086-958	SILLA	09/07/2001	290.38	10	289.38	-	-	289.38	1.00	1241
5111000086-959	SILLA	09/07/2001	290.38	10	289.38	-	-	289.38	1.00	1241
5111000086-960	SILLA	09/07/2001	290.38	10	289.38	-	-	289.38	1.00	1241
5111000086-961	SILLA	09/07/2001	290.38	10	289.38	-	-	289.38	1.00	1241

AMEALCO DE BONFIL

Del 01 de enero al 31 de enero 2025

Número de Inventario	Descripción	Fecha Factura	Monto Original	% depreciacion	Depreciaciones anteriores a 2024	Depreciación 2024	Depreciación 2025	Depreciación Acumulada en Balance	Valor en libros	Codigo
5111000086-962	SILLA	09/07/2001	290.38	10	289.38	-	-	289.38	1.00	1241
5111000086-963	SILLA	09/07/2001	290.38	10	289.38	-	-	289.38	1.00	1241
5111000086-964	SILLA	09/07/2001	290.38	10	289.38	-	-	289.38	1.00	1241
5111000086-965	SILLA	09/07/2001	290.38	10	289.38	-	-	289.38	1.00	1241
5111000086-966	SILLA	09/07/2001	290.38	10	289.38	-	-	289.38	1.00	1241
5111000086-967	SILLA	09/07/2001	290.38	10	289.38	-	-	289.38	1.00	1241
5111000086-968	SILLA	09/07/2001	290.38	10	289.38	-	-	289.38	1.00	1241
5111000086-969	SILLA	09/07/2001	290.38	10	289.38	-	-	289.38	1.00	1241
5111000086-990	SILLA	09/07/2001	349.60	10	348.60	-	-	348.60	1.00	1241
5111000086-993	SILLA	09/07/2001	349.60	10	348.60	-	-	348.60	1.00	1241
5111000086-1006	SILLA	06/07/2001	1.00	10	-	-	-	-	1.00	1241
5111000086-1007	SILLA	06/07/2001	1.00	10	-	-	-	-	1.00	1241
5111000086-1022	SILLA	06/07/2001	1.00	10	-	-	-	-	1.00	1241
5111000086-1026	SILLA	06/07/2001	1.00	10	-	-	-	-	1.00	1241
5111000086-1037	SILLA	09/07/2001	128.76	10	127.76	-	-	127.76	1.00	1241
5111000086-1038	SILLA	09/07/2001	128.76	10	127.76	-	-	127.76	1.00	1241
5111000086-1039	SILLA	09/07/2001	128.76	10	127.76	-	-	127.76	1.00	1241
5111000086-1040	SILLA	09/07/2001	128.76	10	127.76	-	-	127.76	1.00	1241
5111000086-1041	SILLA	09/07/2001	128.76	10	127.76	-	-	127.76	1.00	1241
5111000086-1042	SILLA	09/07/2001	128.76	10	127.76	-	-	127.76	1.00	1241
5111000086-1043	SILLA	09/07/2001	128.76	10	127.76	-	-	127.76	1.00	1241
5111000086-1044	SILLA	09/07/2001	128.76	10	127.76	-	-	127.76	1.00	1241
5111000086-1045	SILLA	09/07/2001	128.76	10	127.76	-	-	127.76	1.00	1241
5111000086-1046	SILLA	09/07/2001	128.76	10	127.76	-	-	127.76	1.00	1241
5111000086-1047	SILLA	09/07/2001	128.76	10	127.76	-	-	127.76	1.00	1241
5111000086-1048	SILLA	09/07/2001	128.76	10	127.76	-	-	127.76	1.00	1241
5111000086-1049	SILLA	09/07/2001	128.76	10	127.76	-	-	127.76	1.00	1241
5111000086-1050	SILLA	09/07/2001	128.76	10	127.76	-	-	127.76	1.00	1241
5111000086-1051	SILLA	09/07/2001	128.76	10	127.76	-	-	127.76	1.00	1241
5111000086-1052	SILLA	09/07/2001	128.76	10	127.76	-	-	127.76	1.00	1241

AMEALCO DE BONFIL

Del 01 de enero al 31 de enero 2025

Número de Inventario	Descripción	Fecha Factura	Monto Original	% depreciacion	Depreciaciones anteriores a 2024	Depreciación 2024	Depreciación 2025	Depreciación Acumulada en Balance	Valor en libros	Codigo
5111000086-1053	SILLA	09/07/2001	129.06	10	128.06	-	-	128.06	1.00	1241
5111000086-1054	SILLA	09/07/2001	129.06	10	128.06	-	-	128.06	1.00	1241
5111000086-1055	SILLA	09/07/2001	129.06	10	128.06	-	-	128.06	1.00	1241
5111000086-1056	SILLA	09/07/2001	129.06	10	128.06	-	-	128.06	1.00	1241
5111000086-1057	SILLA	09/07/2001	129.06	10	128.06	-	-	128.06	1.00	1241
5111000086-1058	SILLA	09/07/2001	129.06	10	128.06	-	-	128.06	1.00	1241
5111000086-1059	SILLA	09/07/2001	129.06	10	128.06	-	-	128.06	1.00	1241
5111000086-1060	SILLA	09/07/2001	129.06	10	128.06	-	-	128.06	1.00	1241
5111000086-1061	SILLA	09/07/2001	129.06	10	128.06	-	-	128.06	1.00	1241
5111000086-1062	SILLA	09/07/2001	129.06	10	128.06	-	-	128.06	1.00	1241
5111000086-1063	SILLA	09/07/2001	129.06	10	128.06	-	-	128.06	1.00	1241
5111000086-1064	SILLA	09/07/2001	129.06	10	128.06	-	-	128.06	1.00	1241
5111000086-1065	SILLA	17/06/2002	1,067.81	10	1,066.81	-	-	1,066.81	1.00	1241
5111000086-1066	SILLA	17/06/2002	1,067.81	10	1,066.81	-	-	1,066.81	1.00	1241
5111000086-1067	SILLA	17/06/2002	1,067.81	10	1,066.81	-	-	1,066.81	1.00	1241
5111000086-1068	SILLA	17/06/2002	1,067.81	10	1,066.81	-	-	1,066.81	1.00	1241
5111000086-1069	SILLA	17/06/2002	1,067.81	10	1,066.81	-	-	1,066.81	1.00	1241
5111000086-1070	SILLA	17/06/2002	1,067.81	10	1,066.81	-	-	1,066.81	1.00	1241
5111000086-1071	SILLA	17/06/2002	1,067.81	10	1,066.81	-	-	1,066.81	1.00	1241
5111000086-1072	SILLA	17/06/2002	1,067.81	10	1,066.81	-	-	1,066.81	1.00	1241
5111000086-1073	SILLA	29/06/2001	1,495.00	10	1,494.00	-	-	1,494.00	1.00	1241
5111000086-1074	SILLA	29/06/2001	1,495.00	10	1,494.00	-	-	1,494.00	1.00	1241
5111000086-1075	SILLA	29/06/2001	1,495.00	10	1,494.00	-	-	1,494.00	1.00	1241
5111000086-1076	SILLA	29/06/2001	1,495.00	10	1,494.00	-	-	1,494.00	1.00	1241
5111000086-1077	SILLA	29/06/2001	1,495.00	10	1,494.00	-	-	1,494.00	1.00	1241
5111000086-1078	SILLA	05/07/2001	1.00	10	-	-	-	-	1.00	1241
5111000086-1079	SILLA	05/07/2001	1.00	10	-	-	-	-	1.00	1241
5111000086-1081	SILLA	05/07/2001	1.00	10	-	-	-	-	1.00	1241
5111000086-1084	SILLA	05/07/2001	1.00	10	-	-	-	-	1.00	1241
5111000086-1085	SILLA	05/07/2001	1.00	10	-	-	-	-	1.00	1241

AMEALCO DE BONFIL

Del 01 de enero al 31 de enero 2025

Número de Inventario	Descripción	Fecha Factura	Monto Original	% depreciacion	Depreciaciones anteriores a 2024	Depreciación 2024	Depreciación 2025	Depreciación Acumulada en Balance	Valor en libros	Codigo
5111000086-1086	SILLA	05/07/2001	1.00	10	-	-	-	-	1.00	1241
5111000086-1087	SILLA	05/07/2001	1.00	10	-	-	-	-	1.00	1241
5111000086-1088	SILLA	05/07/2001	1.00	10	-	-	-	-	1.00	1241
5111000086-1089	SILLA	05/07/2001	1.00	10	-	-	-	-	1.00	1241
5111000086-1090	SILLA	05/07/2001	1.00	10	-	-	-	-	1.00	1241
5111000086-1091	SILLA	05/07/2001	1.00	10	-	-	-	-	1.00	1241
5111000086-1109	SILLA	29/06/2001	703.80	10	702.80	-	-	702.80	1.00	1241
5111000086-1110	SILLA	29/06/2001	703.80	10	702.80	-	-	702.80	1.00	1241
5111000086-1111	SILLA	29/06/2001	703.80	10	702.80	-	-	702.80	1.00	1241
5111000086-1112	SILLA	29/06/2001	703.80	10	702.80	-	-	702.80	1.00	1241
5111000086-1113	SILLA	29/06/2001	703.80	10	702.80	-	-	702.80	1.00	1241
5111000086-1123	SILLA	09/08/2001	2,780.70	10	2,779.70	-	-	2,779.70	1.00	1241
5111000086-1124	SILLA	03/04/2004	1,700.86	10	1,699.86	-	-	1,699.86	1.00	1241
5111000086-1129	SILLA	26/09/2006	1,261.00	10	1,260.00	-	-	1,260.00	1.00	1241
5111000086-1131	SILLA	09/05/2007	5,017.56	10	5,016.56	-	-	5,016.56	1.00	1241
5111000086-1133	SILLA	09/05/2007	5,017.56	10	5,016.56	-	-	5,016.56	1.00	1241
5111000086-1135	SILLA	11/05/2007	1,667.50	10	1,666.50	-	-	1,666.50	1.00	1241
5111000086-1136	SILLA	06/08/2007	2,612.02	10	2,611.02	-	-	2,611.02	1.00	1241
5111000086-1137	SILLA	12/10/2001	2,452.95	10	2,451.95	-	-	2,451.95	1.00	1241
5111000086-1142	SILLA	07/09/2008	1,794.00	10	1,793.00	-	-	1,793.00	1.00	1241
5111000086-1145	SILLA	07/09/2008	1,794.00	10	1,793.00	-	-	1,793.00	1.00	1241
5111000086-1148	SILLA	26/09/2006	557.75	10	556.75	-	-	556.75	1.00	1241
5111000086-1149	SILLA	31/07/2001	1,934.09	10	1,933.09	-	-	1,933.09	1.00	1241
5111000086-1150	SILLA	31/07/2001	1,934.09	10	1,933.09	-	-	1,933.09	1.00	1241
5111000086-1151	SILLA	31/07/2001	1,934.09	10	1,933.09	-	-	1,933.09	1.00	1241
5111000086-1152	SILLA	31/07/2001	1,934.09	10	1,933.09	-	-	1,933.09	1.00	1241
5111000086-1153	SILLA	31/07/2001	1,934.09	10	1,933.09	-	-	1,933.09	1.00	1241
5111000086-1154	SILLA	31/07/2001	1,934.09	10	1,933.09	-	-	1,933.09	1.00	1241
5111000086-1155	SILLA	31/07/2001	1,934.09	10	1,933.09	-	-	1,933.09	1.00	1241
5111000086-1156	SILLA	31/07/2001	1,934.09	10	1,933.09	-	-	1,933.09	1.00	1241

AMEALCO DE BONFIL

Del 01 de enero al 31 de enero 2025

Número de Inventario	Descripción	Fecha Factura	Monto Original	% depreciacion	Depreciaciones anteriores a 2024	Depreciación 2024	Depreciación 2025	Depreciación Acumulada en Balance	Valor en libros	Codigo
5111000086-1157	SILLA	31/07/2001	1,934.09	10	1,933.09	-	-	1,933.09	1.00	1241
5111000086-1158	SILLA	31/07/2001	1,934.09	10	1,933.09	-	-	1,933.09	1.00	1241
5111000086-1159	SILLA	31/07/2001	1,934.09	10	1,933.09	-	-	1,933.09	1.00	1241
5111000086-1161	SILLA	29/06/2001	1,840.00	10	1,839.00	-	-	1,839.00	1.00	1241
5111000086-1162	SILLA	29/06/2001	1,840.00	10	1,839.00	-	-	1,839.00	1.00	1241
5111000086-1163	SILLA	29/06/2001	1,840.00	10	1,839.00	-	-	1,839.00	1.00	1241
5111000086-1164	SILLA	29/06/2001	1,840.00	10	1,839.00	-	-	1,839.00	1.00	1241
5111000086-1165	SILLA	29/06/2001	1,840.00	10	1,839.00	-	-	1,839.00	1.00	1241
5111000086-1166	SILLA	29/06/2001	2,898.00	10	2,897.00	-	-	2,897.00	1.00	1241
5111000086-1167	SILLA	29/06/2001	2,898.00	10	2,897.00	-	-	2,897.00	1.00	1241
5131000007-32	ESCULTURA	14/10/2014	65.25	0	-	-	-	-	65.25	1247
5111000029-4	ESTANTE	11/12/2002	868.28	10	867.28	-	-	867.28	1.00	1241
5111000029-5	ESTANTE	11/12/2002	868.28	10	867.28	-	-	867.28	1.00	1241
5111000029-6	ESTANTE	11/12/2002	868.29	10	867.29	-	-	867.29	1.00	1241
5111000029-7	ESTANTE	11/12/2002	868.28	10	867.28	-	-	867.28	1.00	1241
5111000029-8	ESTANTE	11/12/2002	868.29	10	867.29	-	-	867.29	1.00	1241
5111000029-9	ESTANTE	20/12/2002	393.30	10	392.30	-	-	392.30	1.00	1241
5111000029-10	ESTANTE	20/12/2002	393.30	10	392.30	-	-	392.30	1.00	1241
5111000029-11	ESTANTE	09/07/2001	857.08	10	856.08	-	-	856.08	1.00	1241
5111000029-12	ESTANTE	09/07/2001	567.46	10	566.46	-	-	566.46	1.00	1241
5111000029-13	ESTANTE	09/07/2001	567.46	10	566.46	-	-	566.46	1.00	1241
5111000029-14	ESTANTE	09/07/2001	567.46	10	566.46	-	-	566.46	1.00	1241
5111000029-15	ESTANTE	09/07/2001	567.46	10	566.46	-	-	566.46	1.00	1241
5111000029-16	ESTANTE	09/07/2001	567.46	10	566.46	-	-	566.46	1.00	1241
5111000029-17	ESTANTE	31/05/2011	1,169.23	10	1,168.23	-	-	1,168.23	1.00	1241
5111000029-18	ESTANTE	31/05/2011	1,169.23	10	1,168.23	-	-	1,168.23	1.00	1241
5111000029-19	ESTANTE	31/05/2011	1,169.23	10	1,168.23	-	-	1,168.23	1.00	1241
5191000128-6	MÁQUINA SUMADORA MANUAL O ELÉCTRICA	09/02/2009	1,006.25	10	1,005.25	-	-	1,005.25	1.00	1241
5191000128-10	MÁQUINA SUMADORA MANUAL O ELÉCTRICA	27/07/2010	1,368.80	10	1,367.80	-	-	1,367.80	1.00	1241

AMEALCO DE BONFIL

Del 01 de enero al 31 de enero 2025

Número de Inventario	Descripción	Fecha Factura	Monto Original	% depreciación	Depreciaciones anteriores a 2024	Depreciación 2024	Depreciación 2025	Depreciación Acumulada en Balance	Valor en libros	Código
5671000164-2	TANQUE DE GAS	09/07/2001	1.00	10	-	-	-	-	1.00	1246
5671000164-4	TANQUE DE GAS	09/07/2001	1.00	10	-	-	-	-	1.00	1246
5151000124-3	TELEFONOS	04/07/2001	270.00	33.3	269.00	-	-	269.00	1.00	1241
5151000124-7	TELEFONOS	27/09/2006	433.00	33.3	432.00	-	-	432.00	1.00	1241
5151000124-8	TELEFONOS	27/09/2006	793.50	33.3	792.50	-	-	792.50	1.00	1241
5151000124-10	TELEFONOS	29/06/2001	1.00	33.3	-	-	-	-	1.00	1241
5151000124-12	TELEFONOS	05/07/2001	1.00	33.3	-	-	-	-	1.00	1241
5151000124-14	TELEFONOS	10/06/2005	264.50	33.3	263.50	-	-	263.50	1.00	1241
5191000032-5	CIRCUITO CERRADO DE TELEVISIÓN	30/07/2001	1.00	10	-	-	-	-	1.00	1241
5151000124-20	TELEFONOS	23/10/2002	644.00	33.3	643.00	-	-	643.00	1.00	1241
5151000124-23	TELEFONOS	30/06/2003	802.70	33.3	801.70	-	-	801.70	1.00	1241
5671000181-1	TORQUIMETRO	16/02/2002	6,095.00	10	6,094.00	-	-	6,094.00	1.00	1246
5671000151-1	TRIPÍE MANIOBRA	29/06/2001	1.00	10	-	-	-	-	1.00	1246
5671000151-2	TRIPÍE MANIOBRA	23/05/2007	950.00	10	949.00	-	-	949.00	1.00	1246
5671000151-5	TRIPÍE MANIOBRA	23/05/2007	950.00	10	949.00	-	-	949.00	1.00	1246
5671000183-1	TRIPÍE PARA DESMON TAR MOTOR	29/10/2002	1,811.25	10	1,810.25	-	-	1,810.25	1.00	1246
5651000106-2	ANTENA SATELITAL	10/05/2010	632.20	10	631.20	-	-	631.20	1.00	1246
5651000106-3	ANTENA SATELITAL	10/05/2010	632.20	10	631.20	-	-	631.20	1.00	1246
5131000007-33	ESCULTURA	14/10/2014	86.13	0	-	-	-	-	86.13	1247
5131000007-34	ESCULTURA	14/10/2014	117.45	0	-	-	-	-	117.45	1247
5131000007-35	ESCULTURA	14/10/2014	137.46	0	-	-	-	-	137.46	1247
5131000007-36	ESCULTURA	14/10/2014	100.05	0	-	-	-	-	100.05	1247
5131000007-37	ESCULTURA	14/10/2014	126.15	0	-	-	-	-	126.15	1247
5131000007-38	ESCULTURA	14/10/2014	56.55	0	-	-	-	-	56.55	1247
5131000007-39	ESCULTURA	14/10/2014	85.26	0	-	-	-	-	85.26	1247
5131000007-40	ESCULTURA	14/10/2014	135.72	0	-	-	-	-	135.72	1247
5131000007-41	ESCULTURA	14/10/2014	167.77	0	-	-	-	-	167.77	1247
5131000007-42	ESCULTURA	14/10/2014	85.26	0	-	-	-	-	85.26	1247
5151000089-2	SERVIDOR	25/01/2008	59,053.00	33.33	59,052.00	-	-	59,052.00	1.00	1241
0301010101-5	EDIFICIOS NO RESIDENCIALES	01/10/2012	78,400.00	0	-	-	-	-	78,400.00	1233

AMEALCO DE BONFIL

Del 01 de enero al 31 de enero 2025

Número de Inventario	Descripción	Fecha Factura	Monto Original	% depreciación	Depreciaciones anteriores a 2024	Depreciación 2024	Depreciación 2025	Depreciación Acumulada en Balance	Valor en libros	Código
0301010101-16	EDIFICIOS NO RESIDENCIALES	01/10/2012	194,644.00	0	-	-	-	-	194,644.00	1233
0301010101-27	EDIFICIOS NO RESIDENCIALES	01/10/2012	563,461.30	0	-	-	-	-	563,461.30	1233
0301010101-36	EDIFICIOS NO RESIDENCIALES	01/10/2012	2,680,000.00	0	-	-	-	-	2,680,000.00	1233
0301010101-2	EDIFICIOS NO RESIDENCIALES	01/10/2012	1,250,344.80	0	-	-	-	-	1,250,344.80	1233
0301010101-37	EDIFICIOS NO RESIDENCIALES	01/10/2012	1,384,019.00	0	-	-	-	-	1,384,019.00	1233
0301010101-38	EDIFICIOS NO RESIDENCIALES	01/10/2012	1.00	0	-	-	-	-	1.00	1233
0301010101-3	EDIFICIOS NO RESIDENCIALES	01/10/2012	816,842.00	0	-	-	-	-	816,842.00	1233
0301010101-4	EDIFICIOS NO RESIDENCIALES	01/10/2012	285,627.00	0	-	-	-	-	285,627.00	1233
0301010101-6	EDIFICIOS NO RESIDENCIALES	01/10/2012	6,101,958.20	0	-	-	-	-	6,101,958.20	1233
0301010101-7	EDIFICIOS NO RESIDENCIALES	01/10/2012	475,719.00	0	-	-	-	-	475,719.00	1233
0301010101-8	EDIFICIOS NO RESIDENCIALES	01/10/2012	424,924.60	0	-	-	-	-	424,924.60	1233
0301010101-9	EDIFICIOS NO RESIDENCIALES	01/10/2012	1.00	0	-	-	-	-	1.00	1233
0301010101-10	EDIFICIOS NO RESIDENCIALES	01/10/2012	503,500.00	0	-	-	-	-	503,500.00	1233
0301010101-11	EDIFICIOS NO RESIDENCIALES	01/10/2012	1,998,175.30	0	-	-	-	-	1,998,175.30	1233
0301010101-12	EDIFICIOS NO RESIDENCIALES	01/10/2012	1.00	0	-	-	-	-	1.00	1233
0301010101-13	EDIFICIOS NO RESIDENCIALES	01/10/2012	1.00	0	-	-	-	-	1.00	1233
0301010101-14	EDIFICIOS NO RESIDENCIALES	01/10/2012	1.00	0	-	-	-	-	1.00	1233
0301010101-15	EDIFICIOS NO RESIDENCIALES	01/10/2012	297,711.90	0	-	-	-	-	297,711.90	1233
0301010101-17	EDIFICIOS NO RESIDENCIALES	01/10/2012	191,368.50	0	-	-	-	-	191,368.50	1233
0301010101-18	EDIFICIOS NO RESIDENCIALES	01/10/2012	1.00	0	-	-	-	-	1.00	1233
0301010101-19	EDIFICIOS NO RESIDENCIALES	01/10/2012	74,543.35	0	-	-	-	-	74,543.35	1233
0101000001-2	TERRENOS	01/10/2012	1.00	0	-	-	-	-	1.00	1231
0301010101-20	EDIFICIOS NO RESIDENCIALES	01/10/2012	15,000.00	0	-	-	-	-	15,000.00	1233
0301010101-21	EDIFICIOS NO RESIDENCIALES	01/10/2012	1,166,367.00	0	-	-	-	-	1,166,367.00	1233
0301010101-22	EDIFICIOS NO RESIDENCIALES	01/10/2012	320,000.00	0	-	-	-	-	320,000.00	1233
0301010101-23	EDIFICIOS NO RESIDENCIALES	01/10/2012	3,377,096.50	0	-	-	-	-	3,377,096.50	1233
0301010101-24	EDIFICIOS NO RESIDENCIALES	01/10/2012	923,577.00	0	-	-	-	-	923,577.00	1233
0301010101-25	EDIFICIOS NO RESIDENCIALES	01/10/2012	8,385,509.80	0	-	-	-	-	8,385,509.80	1233
0301010101-26	EDIFICIOS NO RESIDENCIALES	01/10/2012	4,214,257.60	0	-	-	-	-	4,214,257.60	1233
0301010101-28	EDIFICIOS NO RESIDENCIALES	01/10/2012	200,000.00	0	-	-	-	-	200,000.00	1233

AMEALCO DE BONFIL

Del 01 de enero al 31 de enero 2025

Número de Inventario	Descripción	Fecha Factura	Monto Original	% depreciación	Depreciaciones anteriores a 2024	Depreciación 2024	Depreciación 2025	Depreciación Acumulada en Balance	Valor en libros	Código
0301010101-1	EDIFICIOS NO RESIDENCIALES	01/10/2012	1.00	0	-	-	-	-	1.00	1233
0301010101-29	EDIFICIOS NO RESIDENCIALES	01/10/2012	1.00	0	-	-	-	-	1.00	1233
0301010101-30	EDIFICIOS NO RESIDENCIALES	01/10/2012	1.00	0	-	-	-	-	1.00	1233
0301010101-31	EDIFICIOS NO RESIDENCIALES	01/10/2012	1.00	0	-	-	-	-	1.00	1233
0301010101-32	EDIFICIOS NO RESIDENCIALES	01/10/2012	1.00	0	-	-	-	-	1.00	1233
0301010101-33	EDIFICIOS NO RESIDENCIALES	01/10/2012	1.00	0	-	-	-	-	1.00	1233
0301010101-34	EDIFICIOS NO RESIDENCIALES	01/10/2012	539,366.00	0	-	-	-	-	539,366.00	1233
0301010101-35	EDIFICIOS NO RESIDENCIALES	01/10/2012	675,776.20	0	-	-	-	-	675,776.20	1233
0101000001-4	TERRENOS	01/10/2012	600,000.00	0	-	-	-	-	600,000.00	1231
0101000001-5	TERRENOS	01/10/2012	607,000.00	0	-	-	-	-	607,000.00	1231
0101000001-6	TERRENOS	01/10/2012	1.00	0	-	-	-	-	1.00	1231
0101000001-7	TERRENOS	01/10/2012	500,000.00	0	-	-	-	-	500,000.00	1231
0101000001-8	TERRENOS	12/03/2013	7,132,150.00	0	-	-	-	-	7,132,150.00	1231
0101000001-9	TERRENOS	01/10/2012	1,559.00	0	-	-	-	-	1,559.00	1231
0101000001-10	TERRENOS	01/10/2012	170,537.75	0	-	-	-	-	170,537.75	1231
0101000001-11	TERRENOS	01/10/2012	1,003,000.00	0	-	-	-	-	1,003,000.00	1231
0101000001-3	TERRENOS	01/10/2012	3,532.50	0	-	-	-	-	3,532.50	1231
5231000059-1	CAMARA FOTOGRAFICA MARCA SONY DSC-HX400V, RESOLUCION 20.4	09/08/2016	10,208.00	33.3	10,207.00	-	-	10,207.00	1.00	1242
5231000058-25	CAMARA FOTOGRAFICA	26/12/2016	7,886.84	33.3	7,885.84	-	-	7,885.84	1.00	1242
5231000058-29	CAMARA FOTOGRAFICA	26/12/2016	2,799.72	33.3	2,798.72	-	-	2,798.72	1.00	1242
5231000058-32	CAMARA FOTOGRAFICA	26/12/2016	2,799.71	33.3	2,798.71	-	-	2,798.71	1.00	1242
5111000096-1	MESA MOVIL CAFETERA	02/05/2016	3,190.00	10	2,418.82	318.96	26.58	2,764.36	425.64	1241
5112000002-105	ARCHIVERO	13/12/2016	6,612.00	10	4,628.40	661.20	55.10	5,344.70	1,267.30	1241
5112000002-106	ARCHIVERO	13/12/2016	6,612.00	10	4,628.40	661.20	55.10	5,344.70	1,267.30	1241
5112000002-107	ARCHIVERO	13/12/2016	6,612.00	10	4,628.40	661.20	55.10	5,344.70	1,267.30	1241
5112000002-108	ARCHIVERO	13/12/2016	6,612.00	10	4,628.40	661.20	55.10	5,344.70	1,267.30	1241
5112000002-109	ARCHIVERO	13/12/2016	6,612.00	10	4,628.40	661.20	55.10	5,344.70	1,267.30	1241
5112000002-110	ARCHIVERO	13/12/2016	6,612.00	10	4,628.40	661.20	55.10	5,344.70	1,267.30	1241
5111000052-1	MESA DE JUNTAS	13/12/2016	7,192.00	10	5,034.14	719.16	59.93	5,813.23	1,378.77	1241
5111000098-1	SILLON EJECUTIVO	13/12/2016	3,908.04	10	2,735.86	390.84	32.57	3,159.27	748.77	1241

AMEALCO DE BONFIL

Del 01 de enero al 31 de enero 2025

Número de Inventario	Descripción	Fecha Factura	Monto Original	% depreciacion	Depreciaciones anteriores a 2024	Depreciación 2024	Depreciación 2025	Depreciación Acumulada en Balance	Valor en libros	Codigo
5111000098-2	SILLON EJECUTIVO	13/12/2016	3,908.04	10	2,735.86	390.84	32.57	3,159.27	748.77	1241
5111000098-4	SILLON EJECUTIVO	13/12/2016	3,908.04	10	2,735.86	390.84	32.57	3,159.27	748.77	1241
5111000098-5	SILLON EJECUTIVO	13/12/2016	3,908.04	10	2,735.86	390.84	32.57	3,159.27	748.77	1241
5111000098-6	SILLON EJECUTIVO	13/12/2016	3,908.04	10	2,735.86	390.84	32.57	3,159.27	748.77	1241
5111000028-138	ESCRITORIO	13/12/2016	6,124.80	10	4,287.36	612.48	51.04	4,950.88	1,173.92	1241
5111000028-139	ESCRITORIO	13/12/2016	6,124.80	10	4,287.36	612.48	51.04	4,950.88	1,173.92	1241
5111000028-140	ESCRITORIO	13/12/2016	6,124.80	10	4,287.36	612.48	51.04	4,950.88	1,173.92	1241
5111000028-141	ESCRITORIO	13/12/2016	6,124.80	10	4,287.36	612.48	51.04	4,950.88	1,173.92	1241
5111000028-142	ESCRITORIO	13/12/2016	6,124.80	10	4,287.36	612.48	51.04	4,950.88	1,173.92	1241
5111000028-143	ESCRITORIO	13/12/2016	6,124.80	10	4,287.36	612.48	51.04	4,950.88	1,173.92	1241
5111000028-144	ESCRITORIO	13/12/2016	8,676.80	10	6,074.02	867.72	72.31	7,014.05	1,662.75	1241
5111000028-145	ESCRITORIO	13/12/2016	8,676.80	10	6,074.02	867.72	72.31	7,014.05	1,662.75	1241
5111000028-146	ESCRITORIO	13/12/2016	8,676.80	10	6,074.02	867.72	72.31	7,014.05	1,662.75	1241
5111000028-147	ESCRITORIO	13/12/2016	8,676.80	10	6,074.02	867.72	72.31	7,014.05	1,662.75	1241
5111000028-148	ESCRITORIO	13/12/2016	8,676.80	10	6,074.02	867.72	72.31	7,014.05	1,662.75	1241
5111000028-149	ESCRITORIO	13/12/2016	4,930.00	10	3,450.74	492.96	41.08	3,984.78	945.22	1241
5111000028-150	ESCRITORIO	13/12/2016	4,930.00	10	3,450.74	492.96	41.08	3,984.78	945.22	1241
5111000028-151	ESCRITORIO	13/12/2016	4,930.00	10	3,450.74	492.96	41.08	3,984.78	945.22	1241
5111000028-152	ESCRITORIO	13/12/2016	4,930.00	10	3,450.74	492.96	41.08	3,984.78	945.22	1241
5111000028-153	ESCRITORIO	13/12/2016	4,930.00	10	3,450.74	492.96	41.08	3,984.78	945.22	1241
5111000028-154	ESCRITORIO	13/12/2016	4,930.00	10	3,450.74	492.96	41.08	3,984.78	945.22	1241
5111000097-1	ANAQUEL METALICO	13/12/2016	2,693.52	10	1,885.78	269.40	22.45	2,177.63	515.89	1241
5111000097-2	ANAQUEL METALICO	13/12/2016	2,693.52	10	1,885.78	269.40	22.45	2,177.63	515.89	1241
5111000097-3	ANAQUEL METALICO	13/12/2016	2,693.52	10	1,885.78	269.40	22.45	2,177.63	515.89	1241
5111000097-4	ANAQUEL METALICO	13/12/2016	2,693.52	10	1,885.78	269.40	22.45	2,177.63	515.89	1241
5111000097-5	ANAQUEL METALICO	13/12/2016	2,693.52	10	1,885.78	269.40	22.45	2,177.63	515.89	1241
5111000097-6	ANAQUEL METALICO	13/12/2016	2,693.52	10	1,885.78	269.40	22.45	2,177.63	515.89	1241
5111000097-7	ANAQUEL METALICO	13/12/2016	2,693.52	10	1,885.78	269.40	22.45	2,177.63	515.89	1241
5111000099-1	CREDENZA EJECUTIVA	13/12/2016	8,096.80	10	5,667.50	809.64	67.47	6,544.61	1,552.19	1241
5111000099-2	CREDENZA EJECUTIVA	13/12/2016	8,096.80	10	5,667.50	809.64	67.47	6,544.61	1,552.19	1241

AMEALCO DE BONFIL

Del 01 de enero al 31 de enero 2025

Número de Inventario	Descripción	Fecha Factura	Monto Original	% depreciacion	Depreciaciones anteriores a 2024	Depreciación 2024	Depreciación 2025	Depreciación Acumulada en Balance	Valor en libros	Codigo
5111000099-3	CREDENZA EJECUTIVA	13/12/2016	8,096.80	10	5,667.50	809.64	67.47	6,544.61	1,552.19	1241
5111000099-4	CREDENZA EJECUTIVA	13/12/2016	8,096.80	10	5,667.50	809.64	67.47	6,544.61	1,552.19	1241
5111000086-1174	SILLA	13/12/2016	1,816.56	10	1,271.75	181.68	15.14	1,468.57	347.99	1241
5111000086-1175	SILLA	13/12/2016	1,816.56	10	1,271.75	181.68	15.14	1,468.57	347.99	1241
5111000086-1177	SILLA	13/12/2016	1,816.56	10	1,271.75	181.68	15.14	1,468.57	347.99	1241
5111000086-1178	SILLA	13/12/2016	1,816.56	10	1,271.75	181.68	15.14	1,468.57	347.99	1241
5111000086-1179	SILLA	13/12/2016	1,816.56	10	1,271.75	181.68	15.14	1,468.57	347.99	1241
5111000086-1180	SILLA	13/12/2016	1,816.56	10	1,271.75	181.68	15.14	1,468.57	347.99	1241
5111000086-1181	SILLA	13/12/2016	1,816.56	10	1,271.75	181.68	15.14	1,468.57	347.99	1241
5111000086-1182	SILLA	13/12/2016	1,816.56	10	1,271.75	181.68	15.14	1,468.57	347.99	1241
5111000086-1183	SILLA	13/12/2016	1,816.56	10	1,271.75	181.68	15.14	1,468.57	347.99	1241
5111000097-8	ANAQUEL METALICO	13/12/2016	2,118.16	10	1,482.61	211.80	17.65	1,712.06	406.10	1241
5111000097-9	ANAQUEL METALICO	13/12/2016	2,118.16	10	1,482.61	211.80	17.65	1,712.06	406.10	1241
5111000097-10	ANAQUEL METALICO	13/12/2016	2,118.16	10	1,482.61	211.80	17.65	1,712.06	406.10	1241
5111000097-11	ANAQUEL METALICO	13/12/2016	2,118.16	10	1,482.61	211.80	17.65	1,712.06	406.10	1241
5111000097-12	ANAQUEL METALICO	13/12/2016	2,118.16	10	1,482.61	211.80	17.65	1,712.06	406.10	1241
5111000097-13	ANAQUEL METALICO	13/12/2016	2,118.16	10	1,482.61	211.80	17.65	1,712.06	406.10	1241
5111000097-14	ANAQUEL METALICO	13/12/2016	2,118.16	10	1,482.61	211.80	17.65	1,712.06	406.10	1241
5111000097-15	ANAQUEL METALICO	13/12/2016	2,118.16	10	1,482.61	211.80	17.65	1,712.06	406.10	1241
5111000097-16	ANAQUEL METALICO	13/12/2016	2,118.16	10	1,482.61	211.80	17.65	1,712.06	406.10	1241
5111000097-17	ANAQUEL METALICO	13/12/2016	2,118.16	10	1,482.61	211.80	17.65	1,712.06	406.10	1241
5111000086-1184	SILLA	13/12/2016	1,582.24	10	1,107.93	158.28	13.19	1,279.40	302.84	1241
5111000086-1186	SILLA	13/12/2016	1,582.24	10	1,107.93	158.28	13.19	1,279.40	302.84	1241
5111000086-1187	SILLA	13/12/2016	1,582.24	10	1,107.93	158.28	13.19	1,279.40	302.84	1241
5111000086-1188	SILLA	13/12/2016	1,582.24	10	1,107.93	158.28	13.19	1,279.40	302.84	1241
5111000086-1190	SILLA	13/12/2016	690.20	10	483.01	69.00	5.75	557.76	132.44	1241
5111000086-1191	SILLA	13/12/2016	690.20	10	483.01	69.00	5.75	557.76	132.44	1241
5111000086-1192	SILLA	13/12/2016	690.20	10	483.01	69.00	5.75	557.76	132.44	1241
5111000086-1193	SILLA	13/12/2016	690.20	10	483.01	69.00	5.75	557.76	132.44	1241
5111000086-1194	SILLA	13/12/2016	690.20	10	483.01	69.00	5.75	557.76	132.44	1241

AMEALCO DE BONFIL

Del 01 de enero al 31 de enero 2025

Número de Inventario	Descripción	Fecha Factura	Monto Original	% depreciación	Depreciaciones anteriores a 2024	Depreciación 2024	Depreciación 2025	Depreciación Acumulada en Balance	Valor en libros	Código
5111000086-1195	SILLA	13/12/2016	690.20	10	483.01	69.00	5.75	557.76	132.44	1241
5111000086-1196	SILLA	13/12/2016	690.20	10	483.01	69.00	5.75	557.76	132.44	1241
5111000086-1197	SILLA	13/12/2016	690.20	10	483.01	69.00	5.75	557.76	132.44	1241
5111000086-1198	SILLA	13/12/2016	690.20	10	483.01	69.00	5.75	557.76	132.44	1241
5111000086-1199	SILLA	13/12/2016	690.20	10	483.01	69.00	5.75	557.76	132.44	1241
5111000086-1200	SILLA	13/12/2016	690.20	10	483.01	69.00	5.75	557.76	132.44	1241
5111000086-1201	SILLA	13/12/2016	690.20	10	483.01	69.00	5.75	557.76	132.44	1241
5111000086-1202	SILLA	13/12/2016	690.20	10	483.01	69.00	5.75	557.76	132.44	1241
5111000086-1203	SILLA	13/12/2016	690.20	10	483.01	69.00	5.75	557.76	132.44	1241
5111000086-1204	SILLA	13/12/2016	690.20	10	483.01	69.00	5.75	557.76	132.44	1241
5111000086-1205	SILLA	13/12/2016	690.20	10	483.01	69.00	5.75	557.76	132.44	1241
5111000086-1206	SILLA	13/12/2016	690.20	10	483.01	69.00	5.75	557.76	132.44	1241
5111000086-1207	SILLA	13/12/2016	690.20	10	483.01	69.00	5.75	557.76	132.44	1241
5111000086-1208	SILLA	13/12/2016	690.20	10	483.01	69.00	5.75	557.76	132.44	1241
5111000086-1209	SILLA	13/12/2016	690.20	10	483.01	69.00	5.75	557.76	132.44	1241
5111000086-1210	SILLA	13/12/2016	690.20	10	483.01	69.00	5.75	557.76	132.44	1241
5111000086-1211	SILLA	13/12/2016	690.20	10	483.01	69.00	5.75	557.76	132.44	1241
5111000086-1212	SILLA	13/12/2016	690.20	10	483.01	69.00	5.75	557.76	132.44	1241
5111000086-1213	SILLA	13/12/2016	690.20	10	483.01	69.00	5.75	557.76	132.44	1241
5111000086-1214	SILLA	13/12/2016	690.20	10	483.01	69.00	5.75	557.76	132.44	1241
5111000028-155	ESCRITORIO	13/12/2016	8,676.80	10	6,074.02	867.72	72.31	7,014.05	1,662.75	1241
5671000159-1	MOTOBOMBA MOTOR HONDA GAS .0670L/M 2X2" 5.5HP GP160H	17/03/2016	4,699.28	10	3,641.89	469.92	39.16	4,150.97	548.31	1246
5671000074-4	MOTOSIERRA	11/05/2016	4,930.00	10	3,738.32	492.96	41.08	4,272.36	657.64	1246
5671000160-1	DESGROZADORA STIHL PS 120, 30.8 CM3.1.8HP	18/08/2016	9,059.60	10	6,643.97	906.00	75.50	7,625.47	1,434.13	1246
5151000124-27	TELEFONOS	08/01/2016	4,582.00	33.3	4,581.00	-	-	4,581.00	1.00	1241
5151000125-1	IP-PBX GARNDSTREAM	08/01/2016	24,725.70	33.3	24,724.70	-	-	24,724.70	1.00	1241
5151000089-3	SERVIDOR	19/05/2016	117,450.00	33.3	117,449.00	-	-	117,449.00	1.00	1241
5211000080-1	RETROPROYECTOR	08/06/2016	8,642.00	33.3	8,641.00	-	-	8,641.00	1.00	1242
5211000080-2	RETROPROYECTOR	08/06/2016	8,642.00	33.3	8,641.00	-	-	8,641.00	1.00	1242

AMEALCO DE BONFIL

Del 01 de enero al 31 de enero 2025

Número de Inventario	Descripción	Fecha Factura	Monto Original	% depreciación	Depreciaciones anteriores a 2024	Depreciación 2024	Depreciación 2025	Depreciación Acumulada en Balance	Valor en libros	Código
5151000127-2	LAPTOP	08/06/2016	5,568.00	33.3	5,567.00	-	-	5,567.00	1.00	1241
5151000130-10	RELOJ CHECADOR	06/12/2016	6,380.00	33.3	6,379.00	-	-	6,379.00	1.00	1241
5151000128-143	COMPUTADORA	09/12/2016	14,452.08	33.3	14,451.08	-	-	14,451.08	1.00	1241
5151000128-144	COMPUTADORA	09/12/2016	14,452.00	33.3	14,451.00	-	-	14,451.00	1.00	1241
5151000128-145	COMPUTADORA	09/12/2016	14,452.00	33.3	14,451.00	-	-	14,451.00	1.00	1241
5151000128-146	COMPUTADORA	09/12/2016	14,452.00	33.3	14,451.00	-	-	14,451.00	1.00	1241
5151000128-147	COMPUTADORA	09/12/2016	14,452.00	33.3	14,451.00	-	-	14,451.00	1.00	1241
5151000128-148	COMPUTADORA	09/12/2016	14,452.00	33.3	14,451.00	-	-	14,451.00	1.00	1241
5151000128-149	COMPUTADORA	09/12/2016	14,452.00	33.3	14,451.00	-	-	14,451.00	1.00	1241
5151000128-150	COMPUTADORA	09/12/2016	14,452.00	33.3	14,451.00	-	-	14,451.00	1.00	1241
5151000128-151	COMPUTADORA	09/12/2016	14,452.00	33.3	14,451.00	-	-	14,451.00	1.00	1241
5151000128-152	COMPUTADORA	09/12/2016	14,452.00	33.3	14,451.00	-	-	14,451.00	1.00	1241
5151000128-154	COMPUTADORA	09/12/2016	14,452.00	33.3	14,451.00	-	-	14,451.00	1.00	1241
5151000128-155	COMPUTADORA	09/12/2016	14,452.00	33.3	14,451.00	-	-	14,451.00	1.00	1241
5151000128-156	COMPUTADORA	09/12/2016	14,452.00	33.3	14,451.00	-	-	14,451.00	1.00	1241
5151000128-157	COMPUTADORA	09/12/2016	14,452.00	33.3	14,451.00	-	-	14,451.00	1.00	1241
5151000128-158	COMPUTADORA	09/12/2016	14,452.00	33.3	14,451.00	-	-	14,451.00	1.00	1241
5151000128-159	COMPUTADORA	09/12/2016	14,452.00	33.3	14,451.00	-	-	14,451.00	1.00	1241
5151000128-160	COMPUTADORA	09/12/2016	14,452.00	33.3	14,451.00	-	-	14,451.00	1.00	1241
5151000128-162	COMPUTADORA	09/12/2016	14,452.00	33.3	14,451.00	-	-	14,451.00	1.00	1241
5151000128-163	COMPUTADORA	09/12/2016	14,452.00	33.3	14,451.00	-	-	14,451.00	1.00	1241
5151000128-165	COMPUTADORA	09/12/2016	14,452.00	33.3	14,451.00	-	-	14,451.00	1.00	1241
5151000128-166	COMPUTADORA	09/12/2016	14,452.00	33.3	14,451.00	-	-	14,451.00	1.00	1241
5151000128-167	COMPUTADORA	09/12/2016	14,452.00	33.3	14,451.00	-	-	14,451.00	1.00	1241
5151000128-168	COMPUTADORA	09/12/2016	14,452.00	33.3	14,451.00	-	-	14,451.00	1.00	1241
5151000128-169	COMPUTADORA	09/12/2016	14,452.00	33.3	14,451.00	-	-	14,451.00	1.00	1241
5151000128-170	COMPUTADORA	09/12/2016	14,452.00	33.3	14,451.00	-	-	14,451.00	1.00	1241
5151000128-171	COMPUTADORA	09/12/2016	14,452.00	33.3	14,451.00	-	-	14,451.00	1.00	1241
5151000128-172	COMPUTADORA	09/12/2016	14,452.00	33.3	14,451.00	-	-	14,451.00	1.00	1241
5151000128-173	COMPUTADORA	09/12/2016	14,452.00	33.3	14,451.00	-	-	14,451.00	1.00	1241

AMEALCO DE BONFIL

Del 01 de enero al 31 de enero 2025

Número de Inventario	Descripción	Fecha Factura	Monto Original	% depreciación	Depreciaciones anteriores a 2024	Depreciación 2024	Depreciación 2025	Depreciación Acumulada en Balance	Valor en libros	Código
5151000128-174	COMPUTADORA	09/12/2016	14,452.00	33.3	14,451.00	-	-	14,451.00	1.00	1241
5151000128-175	COMPUTADORA	09/12/2016	14,452.00	33.3	14,451.00	-	-	14,451.00	1.00	1241
5151000128-176	COMPUTADORA	09/12/2016	14,452.00	33.3	14,451.00	-	-	14,451.00	1.00	1241
5151000128-177	COMPUTADORA	09/12/2016	14,452.00	33.3	14,451.00	-	-	14,451.00	1.00	1241
5151000044-66	IMPRESORA	09/12/2016	3,459.99	33.3	3,458.99	-	-	3,458.99	1.00	1241
5151000044-69	IMPRESORA	09/12/2016	3,459.99	33.3	3,458.99	-	-	3,458.99	1.00	1241
5151000044-71	IMPRESORA	09/12/2016	3,459.99	33.3	3,458.99	-	-	3,458.99	1.00	1241
5151000127-4	LAPTOP	09/12/2016	7,970.00	33.3	7,969.00	-	-	7,969.00	1.00	1241
5151000127-7	LAPTOP	09/12/2016	7,970.00	33.3	7,969.00	-	-	7,969.00	1.00	1241
5151000043-1	IMPRESORA PARA CÓDIGO DE BARRAS	09/12/2016	13,974.99	33.3	13,973.99	-	-	13,973.99	1.00	1241
5151000042-2	IMPRESORA LASSER	09/12/2016	2,030.00	33.3	2,029.00	-	-	2,029.00	1.00	1241
5151000042-3	IMPRESORA LASSER	09/12/2016	2,030.00	33.3	2,029.00	-	-	2,029.00	1.00	1241
5151000042-4	IMPRESORA LASSER	09/12/2016	2,030.00	33.3	2,029.00	-	-	2,029.00	1.00	1241
5151000042-5	IMPRESORA LASSER	09/12/2016	2,030.00	33.3	2,029.00	-	-	2,029.00	1.00	1241
5151000042-6	IMPRESORA LASSER	09/12/2016	2,030.00	33.3	2,029.00	-	-	2,029.00	1.00	1241
5151000042-7	IMPRESORA LASSER	09/12/2016	2,030.00	33.3	2,029.00	-	-	2,029.00	1.00	1241
5151000042-8	IMPRESORA LASSER	09/12/2016	2,030.00	33.3	2,029.00	-	-	2,029.00	1.00	1241
5151000042-9	IMPRESORA LASSER	09/12/2016	2,030.00	33.3	2,029.00	-	-	2,029.00	1.00	1241
5151000042-11	IMPRESORA LASSER	09/12/2016	2,030.00	33.3	2,029.00	-	-	2,029.00	1.00	1241
5151000042-12	IMPRESORA LASSER	09/12/2016	2,030.00	33.3	2,029.00	-	-	2,029.00	1.00	1241
5151000042-13	IMPRESORA LASSER	09/12/2016	2,030.00	33.3	2,029.00	-	-	2,029.00	1.00	1241
5151000042-14	IMPRESORA LASSER	09/12/2016	2,030.00	33.3	2,029.00	-	-	2,029.00	1.00	1241
5151000042-15	IMPRESORA LASSER	09/12/2016	2,030.00	33.3	2,029.00	-	-	2,029.00	1.00	1241
5151000042-16	IMPRESORA LASSER	09/12/2016	2,030.00	33.3	2,029.00	-	-	2,029.00	1.00	1241
5151000042-17	IMPRESORA LASSER	09/12/2016	2,030.00	33.3	2,029.00	-	-	2,029.00	1.00	1241
5151000042-18	IMPRESORA LASSER	09/12/2016	2,030.00	33.3	2,029.00	-	-	2,029.00	1.00	1241
5151000042-19	IMPRESORA LASSER	09/12/2016	2,030.00	33.3	2,029.00	-	-	2,029.00	1.00	1241
5151000042-20	IMPRESORA LASSER	09/12/2016	2,030.00	33.3	2,029.00	-	-	2,029.00	1.00	1241
5151000128-179	COMPUTADORA	15/12/2016	23,176.80	33.3	23,175.80	-	-	23,175.80	1.00	1241
5151000128-180	COMPUTADORA	15/12/2016	23,176.80	33.3	23,175.80	-	-	23,175.80	1.00	1241

AMEALCO DE BONFIL

Del 01 de enero al 31 de enero 2025

Número de Inventario	Descripción	Fecha Factura	Monto Original	% depreciación	Depreciaciones anteriores a 2024	Depreciación 2024	Depreciación 2025	Depreciación Acumulada en Balance	Valor en libros	Código
5151000136-3	MULTIFUNCIONAL	15/12/2016	6,329.06	33.3	6,328.06	-	-	6,328.06	1.00	1241
5151000136-4	MULTIFUNCIONAL	15/12/2016	6,329.06	33.3	6,328.06	-	-	6,328.06	1.00	1241
5691000302-1	MAQUINA CONTROL DE ACCESO MASTER	28/06/2016	84,256.00	10	63,191.74	8,425.56	702.13	72,319.43	11,936.57	1246
5691000304-1	BASURERO LISBOA MEDIANO	05/08/2016	3,306.00	10	2,424.40	330.60	27.55	2,782.55	523.45	1246
5691000304-2	BASURERO LISBOA MEDIANO	05/08/2016	3,306.00	10	2,424.40	330.60	27.55	2,782.55	523.45	1246
5691000304-3	BASURERO LISBOA MEDIANO	05/08/2016	3,306.00	10	2,424.40	330.60	27.55	2,782.55	523.45	1246
5691000304-4	BASURERO LISBOA MEDIANO	05/08/2016	3,306.00	10	2,424.40	330.60	27.55	2,782.55	523.45	1246
5691000304-5	BASURERO LISBOA MEDIANO	05/08/2016	3,306.00	10	2,424.40	330.60	27.55	2,782.55	523.45	1246
5691000304-6	BASURERO LISBOA MEDIANO	05/08/2016	3,306.00	10	2,424.40	330.60	27.55	2,782.55	523.45	1246
5691000304-7	BASURERO LISBOA MEDIANO	05/08/2016	3,306.00	10	2,424.40	330.60	27.55	2,782.55	523.45	1246
5691000304-8	BASURERO LISBOA MEDIANO	05/08/2016	3,306.00	10	2,424.40	330.60	27.55	2,782.55	523.45	1246
5691000304-9	BASURERO LISBOA MEDIANO	05/08/2016	3,306.00	10	2,424.40	330.60	27.55	2,782.55	523.45	1246
5691000304-10	BASURERO LISBOA MEDIANO	05/08/2016	3,306.00	10	2,424.40	330.60	27.55	2,782.55	523.45	1246
5691000304-11	BASURERO LISBOA MEDIANO	05/08/2016	3,306.00	10	2,424.40	330.60	27.55	2,782.55	523.45	1246
5691000303-1	CAJA SANITARIA	13/12/2016	139,780.00	10	103,669.91	13,977.96	1,164.83	118,812.70	20,967.30	1246
5191000040-1	COPIADORA	07/10/2016	78,880.00	10	56,530.41	7,887.96	657.33	65,075.70	13,804.30	1241
5651000104-59	RADIO MOBIL	18/07/2016	6,028.52	10	4,471.33	602.88	50.24	5,124.45	904.07	1246
5651000104-60	RADIO MOBIL	18/07/2016	6,028.52	10	4,471.33	602.88	50.24	5,124.45	904.07	1246
5651000104-65	RADIO MOBIL	10/10/2016	6,791.80	10	4,867.59	679.20	56.60	5,603.39	1,188.41	1246
5651000104-66	RADIO MOBIL	10/10/2016	6,791.80	10	4,867.59	679.20	56.60	5,603.39	1,188.41	1246
5651000104-67	RADIO MOBIL	10/10/2016	6,791.80	10	4,867.59	679.20	56.60	5,603.39	1,188.41	1246
5911000001-1	SOFTWARE	13/12/2016	6,191.50	33.3	6,190.50	-	-	6,190.50	1.00	1251
5911000001-2	SOFTWARE	13/12/2016	6,191.50	33.3	6,190.50	-	-	6,190.50	1.00	1251
5911000001-3	SOFTWARE	13/12/2016	10,904.00	33.3	10,903.00	-	-	10,903.00	1.00	1251
5911000001-4	SOFTWARE	13/12/2016	10,904.00	33.3	10,903.00	-	-	10,903.00	1.00	1251
5911000001-5	SOFTWARE	13/12/2016	10,904.00	33.3	10,903.00	-	-	10,903.00	1.00	1251
5911000001-6	SOFTWARE	13/12/2016	10,904.00	33.3	10,903.00	-	-	10,903.00	1.00	1251
5911000001-7	SOFTWARE	13/12/2016	10,904.00	33.3	10,903.00	-	-	10,903.00	1.00	1251
5911000001-8	SOFTWARE	13/12/2016	10,904.00	33.3	10,903.00	-	-	10,903.00	1.00	1251
5911000001-9	SOFTWARE	13/12/2016	10,904.00	33.3	10,903.00	-	-	10,903.00	1.00	1251

AMEALCO DE BONFIL

Del 01 de enero al 31 de enero 2025

Número de Inventario	Descripción	Fecha Factura	Monto Original	% depreciación	Depreciaciones anteriores a 2024	Depreciación 2024	Depreciación 2025	Depreciación Acumulada en Balance	Valor en libros	Código
5911000001-10	SOFTWARE	13/12/2016	10,904.00	33.3	10,903.00	-	-	10,903.00	1.00	1251
5911000001-11	SOFTWARE	13/12/2016	10,904.00	33.3	10,903.00	-	-	10,903.00	1.00	1251
5911000001-12	SOFTWARE	13/12/2016	10,904.00	33.3	10,903.00	-	-	10,903.00	1.00	1251
5911000001-13	SOFTWARE	13/12/2016	10,904.00	33.3	10,903.00	-	-	10,903.00	1.00	1251
5911000001-14	SOFTWARE	13/12/2016	10,904.00	33.3	10,903.00	-	-	10,903.00	1.00	1251
5911000001-15	SOFTWARE	13/12/2016	9,570.00	33.3	9,569.00	-	-	9,569.00	1.00	1251
5911000001-16	SOFTWARE	13/12/2016	9,570.00	33.3	9,569.00	-	-	9,569.00	1.00	1251
5911000001-17	SOFTWARE	13/12/2016	9,570.00	33.3	9,569.00	-	-	9,569.00	1.00	1251
5221000028-1	APARATOS DE GIMNASIO AL AIRE LIBRE	09/02/2017	23,374.00	20	23,373.00	-	-	23,373.00	1.00	1242
5221000028-2	APARATOS DE GIMNASIO AL AIRE LIBRE	09/02/2017	28,188.00	20	28,187.00	-	-	28,187.00	1.00	1242
5221000028-3	APARATOS DE GIMNASIO AL AIRE LIBRE	09/02/2017	23,084.00	20	23,083.00	-	-	23,083.00	1.00	1242
5221000028-4	APARATOS DE GIMNASIO AL AIRE LIBRE	09/02/2017	26,854.00	20	26,853.00	-	-	26,853.00	1.00	1242
5221000028-5	APARATOS DE GIMNASIO AL AIRE LIBRE	09/02/2017	21,483.20	20	21,482.20	-	-	21,482.20	1.00	1242
5221000028-6	APARATOS DE GIMNASIO AL AIRE LIBRE	09/02/2017	22,562.00	20	22,561.00	-	-	22,561.00	1.00	1242
5221000028-7	APARATOS DE GIMNASIO AL AIRE LIBRE	09/02/2017	21,750.00	20	21,749.00	-	-	21,749.00	1.00	1242
5221000028-8	APARATOS DE GIMNASIO AL AIRE LIBRE	09/02/2017	22,527.20	20	22,526.20	-	-	22,526.20	1.00	1242
5221000028-9	APARATOS DE GIMNASIO AL AIRE LIBRE	09/02/2017	24,708.00	20	24,707.00	-	-	24,707.00	1.00	1242
5221000028-10	APARATOS DE GIMNASIO AL AIRE LIBRE	09/02/2017	22,852.00	20	22,851.00	-	-	22,851.00	1.00	1242
5221000028-11	APARATOS DE GIMNASIO AL AIRE LIBRE	09/02/2017	21,228.00	20	21,227.00	-	-	21,227.00	1.00	1242
5221000028-12	APARATOS DE GIMNASIO AL AIRE LIBRE	09/02/2017	25,520.00	20	25,519.00	-	-	25,519.00	1.00	1242
5221000028-13	APARATOS DE GIMNASIO AL AIRE LIBRE	09/02/2017	23,606.00	20	23,605.00	-	-	23,605.00	1.00	1242
5221000028-14	APARATOS DE GIMNASIO AL AIRE LIBRE	09/02/2017	25,281.26	20	25,280.26	-	-	25,280.26	1.00	1242
5221000028-15	APARATOS DE GIMNASIO AL AIRE LIBRE	09/02/2017	29,127.54	20	29,126.54	-	-	29,126.54	1.00	1242
5221000028-16	APARATOS DE GIMNASIO AL AIRE LIBRE	09/02/2017	28,112.95	20	28,111.95	-	-	28,111.95	1.00	1242

AMEALCO DE BONFIL

Del 01 de enero al 31 de enero 2025

Número de Inventario	Descripción	Fecha Factura	Monto Original	% depreciacion	Depreciaciones anteriores a 2024	Depreciación 2024	Depreciación 2025	Depreciación Acumulada en Balance	Valor en libros	Código
5291000020-10	CARPA PROFESIONAL DE LONA PLASTIFICADA (INCLUYE EQUIPO COMPLETO)	07/02/2017	8,700.00	20	8,699.00	-	-	8,699.00	1.00	1242
5291000020-11	CARPA PROFESIONAL DE LONA PLASTIFICADA (INCLUYE EQUIPO COMPLETO)	07/02/2017	8,700.00	20	8,699.00	-	-	8,699.00	1.00	1242
5291000020-12	CARPA PROFESIONAL DE LONA PLASTIFICADA (INCLUYE EQUIPO COMPLETO)	07/02/2017	8,700.00	20	8,699.00	-	-	8,699.00	1.00	1242
5291000020-13	CARPA PROFESIONAL DE LONA PLASTIFICADA (INCLUYE EQUIPO COMPLETO)	07/02/2017	8,700.00	20	8,699.00	-	-	8,699.00	1.00	1242
5291000020-14	CARPA PROFESIONAL DE LONA PLASTIFICADA (INCLUYE EQUIPO COMPLETO)	07/02/2017	8,700.00	20	8,699.00	-	-	8,699.00	1.00	1242
5291000020-15	CARPA PROFESIONAL DE LONA PLASTIFICADA (INCLUYE EQUIPO COMPLETO)	07/02/2017	8,700.00	20	8,699.00	-	-	8,699.00	1.00	1242
5291000020-16	CARPA PROFESIONAL DE LONA PLASTIFICADA (INCLUYE EQUIPO COMPLETO)	07/02/2017	8,700.00	20	8,699.00	-	-	8,699.00	1.00	1242
5291000020-17	CARPA PROFESIONAL DE LONA PLASTIFICADA (INCLUYE EQUIPO COMPLETO)	07/02/2017	8,700.00	19.97	8,699.00	-	-	8,699.00	1.00	1242
5651000104-68	RADIO MOBIL	10/02/2017	7,108.48	10	4,857.67	710.88	59.24	5,627.79	1,480.69	1246
5651000104-69	RADIO MOBIL	10/02/2017	7,108.48	10	4,857.67	710.88	59.24	5,627.79	1,480.69	1246
5651000104-71	RADIO MOBIL	10/02/2017	7,108.48	10	4,857.67	710.88	59.24	5,627.79	1,480.69	1246
5651000104-72	RADIO MOBIL	10/02/2017	7,108.48	10	4,857.67	710.88	59.24	5,627.79	1,480.69	1246
5671000169-2	SIERRA CIRCULAR	20/02/2017	3,364.00	10	2,298.47	336.36	28.03	2,662.86	701.14	1246
5671000185-1	HERRAMIENTA MANUAL	17/03/2017	8,555.00	10	5,774.50	855.48	71.29	6,701.27	1,853.73	1246
5671000181-3	TORQUIMETRO	29/04/2017	3,990.40	10	2,660.01	399.00	33.25	3,092.26	898.14	1246
5321000184-1	ESTUCHE DIAGNÓSTICO (JGO. DE)	18/05/2017	6,336.00	20	6,335.00	-	-	6,335.00	1.00	1243
5971000001-3	LICENCIAS INFORMÁTICAS E INTELLECTUALES	27/01/2017	5,672.40	33.3	5,671.40	-	-	5,671.40	1.00	1254
5971000001-4	LICENCIAS INFORMÁTICAS E INTELLECTUALES	27/01/2017	5,672.40	33.3	5,671.40	-	-	5,671.40	1.00	1254
5971000001-5	LICENCIAS INFORMÁTICAS E INTELLECTUALES	27/01/2017	5,672.40	33.3	5,671.40	-	-	5,671.40	1.00	1254
5971000001-6	LICENCIAS INFORMÁTICAS E INTELLECTUALES	27/01/2017	5,672.40	33.3	5,671.40	-	-	5,671.40	1.00	1254
5971000001-7	LICENCIAS INFORMÁTICAS E INTELLECTUALES	27/01/2017	5,672.40	33.3	5,671.40	-	-	5,671.40	1.00	1254

AMEALCO DE BONFIL

Del 01 de enero al 31 de enero 2025

Número de Inventario	Descripción	Fecha Factura	Monto Original	% depreciacion	Depreciaciones anteriores a 2024	Depreciación 2024	Depreciación 2025	Depreciación Acumulada en Balance	Valor en libros	Codigo
5971000001-8	LICENCIAS INFORMÁTICAS E INTELLECTUALES	27/01/2017	5,672.40	33.3	5,671.40	-	-	5,671.40	1.00	1254
5971000001-9	LICENCIAS INFORMÁTICAS E INTELLECTUALES	27/01/2017	5,672.40	33.3	5,671.40	-	-	5,671.40	1.00	1254
5971000001-10	LICENCIAS INFORMÁTICAS E INTELLECTUALES	27/01/2017	5,672.40	33.3	5,671.40	-	-	5,671.40	1.00	1254
5971000001-11	LICENCIAS INFORMÁTICAS E INTELLECTUALES	27/01/2017	5,672.40	33.3	5,671.40	-	-	5,671.40	1.00	1254
5971000001-12	LICENCIAS INFORMÁTICAS E INTELLECTUALES	27/01/2017	5,672.40	33.3	5,671.40	-	-	5,671.40	1.00	1254
5971000001-13	LICENCIAS INFORMÁTICAS E INTELLECTUALES	27/01/2017	5,672.40	33.3	5,671.40	-	-	5,671.40	1.00	1254
5971000001-15	LICENCIAS INFORMÁTICAS E INTELLECTUALES	27/01/2017	5,672.40	33.3	5,671.40	-	-	5,671.40	1.00	1254
5971000001-16	LICENCIAS INFORMÁTICAS E INTELLECTUALES	27/01/2017	5,672.40	33.3	5,671.40	-	-	5,671.40	1.00	1254
5971000001-17	LICENCIAS INFORMÁTICAS E INTELLECTUALES	27/01/2017	5,672.40	33.3	5,671.40	-	-	5,671.40	1.00	1254
5971000001-18	LICENCIAS INFORMÁTICAS E INTELLECTUALES	27/01/2017	5,672.40	33.3	5,671.40	-	-	5,671.40	1.00	1254
5971000001-19	LICENCIAS INFORMÁTICAS E INTELLECTUALES	27/01/2017	5,672.40	33.3	5,671.40	-	-	5,671.40	1.00	1254
5971000001-20	LICENCIAS INFORMÁTICAS E INTELLECTUALES	27/01/2017	5,672.40	33.3	5,671.40	-	-	5,671.40	1.00	1254
5971000001-21	LICENCIAS INFORMÁTICAS E INTELLECTUALES	27/01/2017	5,672.40	33.3	5,671.40	-	-	5,671.40	1.00	1254
5971000001-22	LICENCIAS INFORMÁTICAS E INTELLECTUALES	27/01/2017	5,672.40	33.3	5,671.40	-	-	5,671.40	1.00	1254
5971000001-23	LICENCIAS INFORMÁTICAS E INTELLECTUALES	27/01/2017	5,672.40	33.3	5,671.40	-	-	5,671.40	1.00	1254
5971000001-24	LICENCIAS INFORMÁTICAS E INTELLECTUALES	27/01/2017	5,672.40	33.3	5,671.40	-	-	5,671.40	1.00	1254
5971000001-25	LICENCIAS INFORMÁTICAS E INTELLECTUALES	27/01/2017	5,672.40	33.3	5,671.40	-	-	5,671.40	1.00	1254
5971000001-26	LICENCIAS INFORMÁTICAS E INTELLECTUALES	27/01/2017	5,672.40	33.3	5,671.40	-	-	5,671.40	1.00	1254
5971000001-27	LICENCIAS INFORMÁTICAS E INTELLECTUALES	27/01/2017	5,672.40	33.3	5,671.40	-	-	5,671.40	1.00	1254
5971000001-28	LICENCIAS INFORMÁTICAS E INTELLECTUALES	27/01/2017	5,672.40	33.3	5,671.40	-	-	5,671.40	1.00	1254
5971000001-29	LICENCIAS INFORMÁTICAS E INTELLECTUALES	27/01/2017	5,672.40	33.3	5,671.40	-	-	5,671.40	1.00	1254
5971000001-30	LICENCIAS INFORMÁTICAS E INTELLECTUALES	27/01/2017	5,672.40	33.3	5,671.40	-	-	5,671.40	1.00	1254
5971000001-31	LICENCIAS INFORMÁTICAS E INTELLECTUALES	27/01/2017	5,672.40	33.3	5,671.40	-	-	5,671.40	1.00	1254

AMEALCO DE BONFIL

Del 01 de enero al 31 de enero 2025

Número de Inventario	Descripción	Fecha Factura	Monto Original	% depreciación	Depreciaciones anteriores a 2024	Depreciación 2024	Depreciación 2025	Depreciación Acumulada en Balance	Valor en libros	Código
5971000001-32	LICENCIAS INFORMÁTICAS E INTELLECTUALES	27/01/2017	5,672.40	33.3	5,671.40	-	-	5,671.40	1.00	1254
5971000001-33	LICENCIAS INFORMÁTICAS E INTELLECTUALES	27/01/2017	5,672.40	33.3	5,671.40	-	-	5,671.40	1.00	1254
5971000001-34	LICENCIAS INFORMÁTICAS E INTELLECTUALES	27/01/2017	5,672.40	33.3	5,671.40	-	-	5,671.40	1.00	1254
5971000001-35	LICENCIAS INFORMÁTICAS E INTELLECTUALES	27/01/2017	5,672.40	33.3	5,671.40	-	-	5,671.40	1.00	1254
5971000001-36	LICENCIAS INFORMÁTICAS E INTELLECTUALES	27/01/2017	5,672.40	33.3	5,671.40	-	-	5,671.40	1.00	1254
5651000108-1	MODULO FOTOVOLTAICO	07/04/2017	4,408.00	10	2,938.41	440.76	36.73	3,415.90	992.10	1246
5211000096-5	MEZCLADORA	30/06/2017	13,500.00	33.3	13,499.00	-	-	13,499.00	1.00	1242
5671000186-1	COMPRESOR LUBRICADO DE AIRE	06/06/2017	3,543.00	10	2,303.34	354.36	29.53	2,687.23	855.77	1246
5651000016-1	CONMUTADOR TELEFÓNICO AUTOMÁTICO	09/06/2017	13,674.42	10	8,888.10	1,367.40	113.95	10,369.45	3,304.97	1246
5671000167-4	BOMBA PARA AGUA	07/08/2017	3,031.95	10	1,920.52	303.24	25.27	2,249.03	782.92	1246
5221000031-1	JUEGO INFANTIL PARA PARQUE PÚBLICO	30/08/2017	405,306.99	20	405,305.99	-	-	405,305.99	1.00	1242
5221000031-2	JUEGO INFANTIL PARA PARQUE PÚBLICO	30/08/2017	290,639.30	20	290,638.30	-	-	290,638.30	1.00	1242
5221000031-3	JUEGO INFANTIL PARA PARQUE PÚBLICO	30/08/2017	62,516.99	20	62,515.99	-	-	62,515.99	1.00	1242
5221000033-1	COLUMPIO DE ONDAS	30/08/2017	20,521.99	20	20,520.99	-	-	20,520.99	1.00	1242
5221000033-2	COLUMPIO DE ONDAS	30/08/2017	20,521.99	20	20,520.99	-	-	20,520.99	1.00	1242
5221000032-1	TREPADERO	30/08/2017	24,962.99	20	24,961.99	-	-	24,961.99	1.00	1242
5221000032-2	TREPADERO	30/08/2017	17,514.99	20	17,513.99	-	-	17,513.99	1.00	1242
5221000032-3	TREPADERO	30/08/2017	16,565.00	20	16,564.00	-	-	16,564.00	1.00	1242
5691000302-2	MAQUINA CONTROL DE ACCESO MASTER	13/09/2017	5,800.00	10	3,624.75	579.96	48.33	4,253.04	1,546.96	1246
5621000143-3	HIDROLAVADORA	27/09/2017	17,499.99	10	10,937.25	1,749.96	145.83	12,833.04	4,666.95	1246
5651000104-73	RADIO TIPO PORTATIL MARCA KENWOOD MOD. TK-2000	01/09/2017	4,988.00	10	3,159.32	498.84	41.57	3,699.73	1,288.27	1246
5651000104-74	RADIO TIPO PORTATIL MARCA KENWOOD MOD. TK-2000	01/09/2017	4,988.00	10	3,159.32	498.84	41.57	3,699.73	1,288.27	1246
5211000015-5	BOCINA	26/10/2017	13,950.00	33.3	13,949.00	-	-	13,949.00	1.00	1242
5211000015-6	BOCINA	26/10/2017	13,950.00	33.3	13,949.00	-	-	13,949.00	1.00	1242
5151000089-4	SERVIDOR	01/11/2017	71,989.60	33.33	71,988.60	-	-	71,988.60	1.00	1241
5151000139-1	DISCO DURO	01/11/2017	7,569.00	33.3	7,568.00	-	-	7,568.00	1.00	1241

AMEALCO DE BONFIL

Del 01 de enero al 31 de enero 2025

Número de Inventario	Descripción	Fecha Factura	Monto Original	% depreciación	Depreciaciones anteriores a 2024	Depreciación 2024	Depreciación 2025	Depreciación Acumulada en Balance	Valor en libros	Código
5151000097-1	SWITCH DE 24 PUERTOS	30/11/2017	11,503.20	33.33	11,502.20	-	-	11,502.20	1.00	1241
5151000138-1	FUENTE DE PODER	01/11/2017	7,447.20	33.33	7,446.20	-	-	7,446.20	1.00	1241
5151000139-2	DISCO DURO	01/11/2017	7,569.00	33.3	7,568.00	-	-	7,568.00	1.00	1241
5971000002-1	WINDOWS SERVER	01/11/2017	15,878.08	33.3	15,877.08	-	-	15,877.08	1.00	1254
5151000140-1	NO BREAK	01/11/2017	19,604.00	33.33	19,603.00	-	-	19,603.00	1.00	1241
5691000313-1	WORKSTATION	09/12/2017	71,456.00	10	42,873.84	7,145.64	595.47	50,614.95	20,841.05	1246
5971000001-37	LICENCIAS INFORMÁTICAS E INTELLECTUALES	09/12/2017	5,119.99	33.3	5,118.99	-	-	5,118.99	1.00	1254
5971000001-38	LICENCIAS INFORMÁTICAS E INTELLECTUALES	09/12/2017	5,119.99	33.3	5,118.99	-	-	5,118.99	1.00	1254
5971000001-39	LICENCIAS INFORMÁTICAS E INTELLECTUALES	09/12/2017	5,119.99	33.3	5,118.99	-	-	5,118.99	1.00	1254
5971000001-40	LICENCIAS INFORMÁTICAS E INTELLECTUALES	09/12/2017	5,119.99	33.3	5,118.99	-	-	5,118.99	1.00	1254
5971000001-41	LICENCIAS INFORMÁTICAS E INTELLECTUALES	09/12/2017	5,119.99	33.3	5,118.99	-	-	5,118.99	1.00	1254
5971000001-42	LICENCIAS INFORMÁTICAS E INTELLECTUALES	09/12/2017	5,119.99	33.3	5,118.99	-	-	5,118.99	1.00	1254
5971000001-43	LICENCIAS INFORMÁTICAS E INTELLECTUALES	09/12/2017	5,119.99	33.3	5,118.99	-	-	5,118.99	1.00	1254
5971000001-44	LICENCIAS INFORMÁTICAS E INTELLECTUALES	09/12/2017	5,119.99	33.3	5,118.99	-	-	5,118.99	1.00	1254
5211000059-1	PANTALLA DE PLASMA (PANTALLA MANUAL 2 13M MATTWEISS)	09/12/2017	3,360.00	33.33	3,359.00	-	-	3,359.00	1.00	1242
5211000101-2	VIDEO PROYECTOR (PIEZA BENQ DLP MS527 SVGA 3200 LUMENES HDMI COLOR))	09/12/2017	8,159.99	33.33	8,158.99	-	-	8,158.99	1.00	1242
5151000140-2	NO BREAK APC (PIEZA BACK-UPS RS 1000 VA/600W 120 V 8 CONTAC 4BAT)	09/12/2017	3,800.00	33.3	3,799.00	-	-	3,799.00	1.00	1241
5151000140-3	NO BREAK APC (PIEZA BACK-UPS RS 1000 VA/600W 120 V 8 CONTAC 4BAT)	09/12/2017	3,800.00	33.3	3,799.00	-	-	3,799.00	1.00	1241
5151000140-4	NO BREAK APC (PIEZA BACK-UPS RS 1000 VA/600W 120 V 8 CONTAC 4BAT)	09/12/2017	3,800.00	33.3	3,799.00	-	-	3,799.00	1.00	1241
5151000140-5	NO BREAK APC (PIEZA BACK-UPS RS 1000 VA/600W 120 V 8 CONTAC 4BAT)	09/12/2017	3,800.00	33.3	3,799.00	-	-	3,799.00	1.00	1241
5151000140-7	NO BREAK APC (PIEZA BACK-UPS RS 1000 VA/600W 120 V 8 CONTAC 4BAT)	09/12/2017	3,799.99	33.3	3,798.99	-	-	3,798.99	1.00	1241
5691000313-2	WORKSTATION (PIEZA HP Z640 TW XEON E5-2620 V4 2.1 HGZ 20 MB 8 CORE)	09/12/2017	71,456.00	10	42,873.84	7,145.64	595.47	50,614.95	20,841.05	1246

AMEALCO DE BONFIL

Del 01 de enero al 31 de enero 2025

Número de Inventario	Descripción	Fecha Factura	Monto Original	% depreciacion	Depreciaciones anteriores a 2024	Depreciación 2024	Depreciación 2025	Depreciación Acumulada en Balance	Valor en libros	Código
5151000128-181	COMPUTADORA (PC ELITEDESK 800 G3 TWR PROCESADOR INTELCORE 17 6700 34 GH))	09/12/2017	29,648.44	33.3	29,647.44	-	-	29,647.44	1.00	1241
5151000128-182	COMPUTADORA (PC ELITEDESK 800 G3 TWR PROCESADOR INTELCORE 17 6700 34 GH))	09/12/2017	29,648.44	33.3	29,647.44	-	-	29,647.44	1.00	1241
5151000128-183	COMPUTADORA (PC ELITEDESK 800 G3 TWR PROCESADOR INTELCORE 17 6700 34 GH))	09/12/2017	29,648.44	33.3	29,647.44	-	-	29,647.44	1.00	1241
5151000128-184	COMPUTADORA (PC ELITEDESK 800 G3 TWR PROCESADOR INTELCORE 17 6700 34 GH))	09/12/2017	29,648.44	33.3	29,647.44	-	-	29,647.44	1.00	1241
5151000128-185	COMPUTADORA (PC ELITEDESK 800 G3 TWR PROCESADOR INTELCORE 17 6700 34 GH))	09/12/2017	29,648.44	33.3	29,647.44	-	-	29,647.44	1.00	1241
5151000128-186	COMPUTADORA (PC ELITEDESK 800 G3 TWR PROCESADOR INTELCORE 17 6700 34 GH))	09/12/2017	29,648.44	33.3	29,647.44	-	-	29,647.44	1.00	1241
5151000128-187	COMPUTADORA (PC ELITEDESK 800 G3 TWR PROCESADOR INTELCORE 17 6700 34 GH))	09/12/2017	29,648.44	33.3	29,647.44	-	-	29,647.44	1.00	1241
5151000128-188	COMPUTADORA (PC ELITEDESK 800 G3 TWR PROCESADOR INTELCORE 17 6700 34 GH))	09/12/2017	29,648.44	33.3	29,647.44	-	-	29,647.44	1.00	1241
5151000128-189	COMPUTADORA (PC ELITEDESK 800 G3 TWR PROCESADOR INTELCORE 17 6700 34 GH))	09/12/2017	29,648.44	33.3	29,647.44	-	-	29,647.44	1.00	1241
5971000001-45	LICENCIA AUTOCAD	09/12/2017	5,119.99	33.3	5,118.99	-	-	5,118.99	1.00	1254
5971000001-46	LICENCIA AUTOCAD	09/12/2017	5,119.99	33.3	5,118.99	-	-	5,118.99	1.00	1254
5971000001-47	LICENCIAS INFORMÁTICAS E INTELCTUALES (LICENCIA BASE CIVIL CAD)	09/12/2017	16,042.30	33.3	16,041.30	-	-	16,041.30	1.00	1254
5971000001-48	LICENCIAS INFORMÁTICAS E INTELCTUALES (LICENCIA BASE CIVIL CAD)	09/12/2017	16,042.30	33.3	16,041.30	-	-	16,041.30	1.00	1254
5971000001-49	LICENCIAS INFORMÁTICAS E INTELCTUALES (LICENCIA BASE CIVIL CAD)	09/12/2017	16,042.30	33.3	16,041.30	-	-	16,041.30	1.00	1254
5971000001-50	LICENCIAS INFORMÁTICAS E INTELCTUALES (LICENCIA BASE CIVIL CAD)	09/12/2017	16,042.30	33.3	16,041.30	-	-	16,041.30	1.00	1254
5971000001-51	LICENCIAS INFORMÁTICAS E INTELCTUALES (LICENCIA BASE CIVIL CAD)	09/12/2017	16,042.30	33.3	16,041.30	-	-	16,041.30	1.00	1254

AMEALCO DE BONFIL

Del 01 de enero al 31 de enero 2025

Número de Inventario	Descripción	Fecha Factura	Monto Original	% depreciacion	Depreciaciones anteriores a 2024	Depreciación 2024	Depreciación 2025	Depreciación Acumulada en Balance	Valor en libros	Codigo
5971000001-52	LICENCIAS INFORMÁTICAS E INTELCTUALES (LICENCIA BASE CIVIL CAD)	09/12/2017	16,042.30	33.3	16,041.30	-	-	16,041.30	1.00	1254
5971000001-53	LICENCIAS INFORMÁTICAS E INTELCTUALES (LICENCIA BASE CIVIL CAD)	09/12/2017	16,042.29	33.3	16,041.29	-	-	16,041.29	1.00	1254
5971000001-54	LICENCIAS INFORMÁTICAS E INTELCTUALES (LICENCIA BASE CIVIL CAD)	09/12/2017	16,042.29	33.3	16,041.29	-	-	16,041.29	1.00	1254
5211000059-2	PANTALLA DE PLASMA (PANTALLA MANUAL 2 13M MATTWEISS)	09/12/2017	3,360.00	33.3	3,359.00	-	-	3,359.00	1.00	1242
5112000002-111	ARCHIVERO METALICO CON DOS GAVETAS Y CERRADURA DE SEGURIDAD	15/02/2018	3,571.64	10	2,083.20	357.12	29.76	2,470.08	1,101.56	1241
5112000002-112	ARCHIVERO METALICO CON DOS GAVETAS Y CERRADURA DE SEGURIDAD	15/02/2018	3,571.64	10	2,083.20	357.12	29.76	2,470.08	1,101.56	1241
5112000002-113	ARCHIVERO METALICO CON DOS GAVETAS Y CERRADURA DE SEGURIDAD	15/02/2018	3,571.64	10	2,083.20	357.12	29.76	2,470.08	1,101.56	1241
5112000002-114	ARCHIVERO METALICO CON DOS GAVETAS Y CERRADURA DE SEGURIDAD	15/02/2018	3,571.64	10	2,083.20	357.12	29.76	2,470.08	1,101.56	1241
5651000105-2	DUPLEXER EQUIPO DE COMUNICACIÓN DE RECHAZO DE 6 CABIDADES PARA SEGURIDAD PÚBLICA	20/02/2018	8,526.00	10	4,973.50	852.60	71.05	5,897.15	2,628.85	1246
5651000067-1	RECEPTOR PORTATIL MARCA KENWOOD MODELO TK-2402	20/02/2018	7,076.00	10	4,127.90	707.64	58.97	4,894.51	2,181.49	1246
5651000067-3	RECEPTOR PORTATIL MARCA KENWOOD MODELO TK-2402	20/02/2018	7,076.00	10	4,127.90	707.64	58.97	4,894.51	2,181.49	1246
5651000067-4	RECEPTOR PORTATIL MARCA KENWOOD MODELO TK-2402	20/02/2018	7,076.00	10	4,127.90	707.64	58.97	4,894.51	2,181.49	1246
5651000067-5	RECEPTOR PORTATIL MARCA KENWOOD MODELO TK-2402	20/02/2018	7,076.00	10	4,127.90	707.64	58.97	4,894.51	2,181.49	1246
5151000085-6	SCANNER HP FLOW PERP 7500 CAMA TAMAÑO OFICIO Y ADF PARA EL AREA DE ATENCIÓN CIUDADANA/PRESIDENCIA	26/02/2018	23,197.68	33.3	23,196.68	-	-	23,196.68	1.00	1241
5671000074-5	MOTOSIERRA MARCA STIHL, MODELO MS362 C-M 25" PARA PODA Y DERRIBO DE ARBOLES/SERVICIOS MUNICIPALES	23/02/2018	10,810.00	10	6,305.60	1,080.96	90.08	7,476.64	3,333.36	1246
5671000187-1	MOTO BOMBA PARA EQUIPO DE FILTRADO	23/02/2018	9,930.18	10	5,792.50	993.00	82.75	6,868.25	3,061.93	1246

AMEALCO DE BONFIL

Del 01 de enero al 31 de enero 2025

Número de Inventario	Descripción	Fecha Factura	Monto Original	% depreciacion	Depreciaciones anteriores a 2024	Depreciación 2024	Depreciación 2025	Depreciación Acumulada en Balance	Valor en libros	Codigo
5651000004-2	ANTENA ACCES POINT PARA EXTERIOR PARA SERVICIO DE INTERNET EN EL PARQUE RECREATIVO CERRO DE LOS GALLOS/DIRECCIÓN DE ADMINISTRACION	27/02/2018	6,700.16	10	3,908.80	670.08	55.84	4,634.72	2,065.44	1246
5491000012-9	CUATRIMOTO SPORTSMAN MARCA POLARIS SERIE 4XASEA579JA236803	15/03/2018	202,500.01	20	202,499.01	-	-	202,499.01	1.00	1244
5491000012-10	CUATRIMOTO SPORTSMAN MARCA POLARIS SERIE 4XASEA578JA236792	15/03/2018	202,500.01	20	202,499.01	-	-	202,499.01	1.00	1244
5491000012-11	CUATRIMOTO SPORTSMAN MARCA POLARIS SERIE 4XASEA575JA236801	15/03/2018	202,500.01	20	202,499.01	-	-	202,499.01	1.00	1244
5491000012-12	CUATRIMOTO SPORTSMAN MARCA POLARIS SERIE 4XASEA578JA236789	15/03/2018	202,500.01	20	202,499.01	-	-	202,499.01	1.00	1244
5691000314-1	POSTE GALVANIZADO 10M DE ALTURA	17/03/2018	36,192.00	10	20,810.40	3,619.20	301.60	24,731.20	11,460.80	1246
5691000314-2	POSTE GALVANIZADO 10M DE ALTURA	17/03/2018	36,192.00	10	20,810.40	3,619.20	301.60	24,731.20	11,460.80	1246
5691000314-3	POSTE GALVANIZADO 10M DE ALTURA	17/03/2018	36,192.00	10	20,810.40	3,619.20	301.60	24,731.20	11,460.80	1246
5691000314-4	POSTE GALVANIZADO 10M DE ALTURA	17/03/2018	36,192.00	10	20,810.40	3,619.20	301.60	24,731.20	11,460.80	1246
5691000314-5	POSTE GALVANIZADO 10M DE ALTURA	17/03/2018	36,192.00	10	20,810.40	3,619.20	301.60	24,731.20	11,460.80	1246
5121000009-1	GABINETE METALICO PARA POSTES	17/03/2018	8,787.00	10	5,052.87	878.76	73.23	6,004.86	2,782.14	1241
5121000009-2	GABINETE METALICO PARA POSTES	17/03/2018	8,787.00	10	5,052.87	878.76	73.23	6,004.86	2,782.14	1241
5121000009-3	GABINETE METALICO PARA POSTES	17/03/2018	8,787.00	10	5,052.87	878.76	73.23	6,004.86	2,782.14	1241
5121000009-4	GABINETE METALICO PARA POSTES	17/03/2018	8,787.00	10	5,052.87	878.76	73.23	6,004.86	2,782.14	1241
5121000009-5	GABINETE METALICO PARA POSTES	17/03/2018	8,787.00	10	5,052.87	878.76	73.23	6,004.86	2,782.14	1241
5121000009-6	GABINETE METALICO PARA POSTES	17/03/2018	8,787.00	10	5,052.87	878.76	73.23	6,004.86	2,782.14	1241
5121000009-7	GABINETE METALICO PARA POSTES	17/03/2018	8,787.00	10	5,052.87	878.76	73.23	6,004.86	2,782.14	1241
5661000058-1	PARARRAYOS	17/03/2018	7,621.20	10	4,382.19	762.12	63.51	5,207.82	2,413.38	1246
5661000058-2	PARARRAYOS	17/03/2018	7,621.20	10	4,382.19	762.12	63.51	5,207.82	2,413.38	1246
5661000058-3	PARARRAYOS	17/03/2018	7,621.20	10	4,382.19	762.12	63.51	5,207.82	2,413.38	1246
5661000058-4	PARARRAYOS	17/03/2018	7,621.20	10	4,382.19	762.12	63.51	5,207.82	2,413.38	1246
5661000058-5	PARARRAYOS	17/03/2018	7,621.20	10	4,382.19	762.12	63.51	5,207.82	2,413.38	1246
5231000010-6	CAMARA DE VIDEO PTZ DS-2DE7230IW-AE	17/03/2018	37,700.00	33.3	37,699.00	-	-	37,699.00	1.00	1242

AMEALCO DE BONFIL

Del 01 de enero al 31 de enero 2025

Número de Inventario	Descripción	Fecha Factura	Monto Original	% depreciación	Depreciaciones anteriores a 2024	Depreciación 2024	Depreciación 2025	Depreciación Acumulada en Balance	Valor en libros	Código
5231000010-7	CAMARA DE VIDEO PTZ DS-2DE7230IW-AE	17/03/2018	37,700.00	33.3	37,699.00	-	-	37,699.00	1.00	1242
5231000010-8	CAMARA DE VIDEO PTZ DS-2DE7230IW-AE	17/03/2018	37,700.00	33.3	37,699.00	-	-	37,699.00	1.00	1242
5231000010-9	CAMARA DE VIDEO PTZ DS-2DE7230IW-AE	17/03/2018	37,700.00	33.3	37,699.00	-	-	37,699.00	1.00	1242
5231000010-10	CAMARA DE VIDEO PTZ DS-2DE7230IW-AE	17/03/2018	37,700.00	33.3	37,699.00	-	-	37,699.00	1.00	1242
5231000010-11	CAMARA DE VIDEO PTZ DS-2DE7230IW-AE	17/03/2018	37,700.00	33.3	37,699.00	-	-	37,699.00	1.00	1242
5231000010-12	CAMARA DE VIDEO PTZ DS-2DE7230IW-AE	17/03/2018	37,700.00	33.3	37,699.00	-	-	37,699.00	1.00	1242
5651000109-1	RADIO PMP	17/03/2018	14,790.00	10	8,504.25	1,479.00	123.25	10,106.50	4,683.50	1246
5651000109-2	RADIO PMP	17/03/2018	14,790.00	10	8,504.25	1,479.00	123.25	10,106.50	4,683.50	1246
5651000109-3	RADIO PMP	17/03/2018	14,790.00	10	8,504.25	1,479.00	123.25	10,106.50	4,683.50	1246
5651000109-4	RADIO PMP	17/03/2018	14,790.00	10	8,504.25	1,479.00	123.25	10,106.50	4,683.50	1246
5651000109-5	RADIO PMP	17/03/2018	14,790.00	10	8,504.25	1,479.00	123.25	10,106.50	4,683.50	1246
5651000109-6	RADIO PMP	17/03/2018	14,790.00	10	8,504.25	1,479.00	123.25	10,106.50	4,683.50	1246
5651000109-7	RADIO PMP	17/03/2018	14,790.00	10	8,504.25	1,479.00	123.25	10,106.50	4,683.50	1246
5651000109-8	RADIO PMP	17/03/2018	14,790.00	10	8,504.25	1,479.00	123.25	10,106.50	4,683.50	1246
5651000109-9	RADIO PMP	17/03/2018	14,790.00	10	8,504.25	1,479.00	123.25	10,106.50	4,683.50	1246
5651000109-10	RADIO PMP	17/03/2018	14,790.00	10	8,504.25	1,479.00	123.25	10,106.50	4,683.50	1246
5651000109-11	RADIO PMP	17/03/2018	14,790.00	10	8,504.25	1,479.00	123.25	10,106.50	4,683.50	1246
5651000109-12	RADIO PMP	17/03/2018	14,790.00	10	8,504.25	1,479.00	123.25	10,106.50	4,683.50	1246
5651000109-13	RADIO PMP	17/03/2018	14,790.00	10	8,504.25	1,479.00	123.25	10,106.50	4,683.50	1246
5651000109-14	RADIO PMP	17/03/2018	14,790.00	10	8,504.25	1,479.00	123.25	10,106.50	4,683.50	1246
5151000131-2	MONITOR 19" HD 1920X1080 DVI/VGA	17/03/2018	7,540.00	33.3	7,539.00	-	-	7,539.00	1.00	1241
5151000131-3	MONITOR 19" HD 1920X1080 DVI/VGA	17/03/2018	7,540.00	33.3	7,539.00	-	-	7,539.00	1.00	1241
5121000010-1	GABINETE PARA TELECOMUNICACIONES SR-1912-GAPV2 (60 PROFUNDO)	17/03/2018	19,430.00	10	11,172.48	1,943.04	161.92	13,277.44	6,152.56	1241
5151000129-4	SWITCH MULTIPLEXAJE	17/03/2018	16,820.00	33.3	16,819.00	-	-	16,819.00	1.00	1241
5211000095-3	GRABADOR DE VIDEO 162 CANALES DS-9616NI-116	17/03/2018	55,100.00	33.3	55,099.00	-	-	55,099.00	1.00	1242
5651000104-75	RADIO TIPO PORTATIL MARCA KENWOOD TK-2402 PARA LA DIRECCIÓN DE SEGURIDAD PÚBLICA	18/04/2018	8,062.00	10	4,568.24	806.16	67.18	5,441.58	2,620.42	1246

AMEALCO DE BONFIL

Del 01 de enero al 31 de enero 2025

Número de Inventario	Descripción	Fecha Factura	Monto Original	% depreciacion	Depreciaciones anteriores a 2024	Depreciación 2024	Depreciación 2025	Depreciación Acumulada en Balance	Valor en libros	Código
5651000104-76	RADIO TIPO PORTATIL MARCA KENWOOD TK-2402 PARA LA DIRECCIÓN DE SEGURIDAD PÚBLICA	18/04/2018	8,062.00	10	4,568.24	806.16	67.18	5,441.58	2,620.42	1246
5651000104-77	RADIO TIPO PORTATIL MARCA KENWOOD TK-2402 PARA LA DIRECCIÓN DE SEGURIDAD PÚBLICA	18/04/2018	8,062.00	10	4,568.24	806.16	67.18	5,441.58	2,620.42	1246
5651000104-78	RADIO TIPO PORTATIL MARCA KENWOOD TK-2402 PARA LA DIRECCIÓN DE SEGURIDAD PÚBLICA	18/04/2018	8,062.00	10	4,568.24	806.16	67.18	5,441.58	2,620.42	1246
5651000104-79	RADIO TIPO PORTATIL MARCA KENWOOD TK-2402 PARA LA DIRECCIÓN DE SEGURIDAD PÚBLICA	18/04/2018	8,062.00	10	4,568.24	806.16	67.18	5,441.58	2,620.42	1246
5691000315-1	ESTRUCTURA DE ARBOL NAVIDAD	18/04/2018	104,400.00	10	59,160.00	10,440.00	870.00	70,470.00	33,930.00	1246
5661000115-1	TRANSFORMADOR DE DISTRIBUCION TRIFASICO TIPO ESTACION DE 225 KVA	02/05/2018	115,518.60	10	64,498.22	11,551.92	962.66	77,012.80	38,505.80	1246
5661000115-2	TRANSFORMADOR DE DISTRIBUCION TRIFASICO TIPO POSTE DE 75 KVA	02/05/2018	64,229.20	10	35,861.08	6,422.88	535.24	42,819.20	21,410.00	1246
5661000115-3	TRANSFORMADOR DE DISTRIBUCION TRIFASICO TIPO POSTE DE 75 KVA	02/05/2018	64,229.20	10	35,861.08	6,422.88	535.24	42,819.20	21,410.00	1246
5621000185-1	MOTORREDUCTOR EJES COLINEALES MARCA SUMITOMO POTENCIA 5 HP. 1750 RPM 220/440 VCA CON FRENO RELACION 25:1 SERVICIOS MUNICIPALES	01/06/2018	31,900.00	10	17,810.61	3,189.96	265.83	21,266.40	10,633.60	1246
5621000185-2	MOTORREDUCTOR DE EJES COLINEALES MARCA SEMIROMO POTENCIA 7.5 HP. 1750 RPM 220/440 VCA60 HZ CON FRENO RELACION29:1 SERVICIOS MUNICIPALES	01/06/2018	42,340.00	10	23,639.61	4,233.96	352.83	28,226.40	14,113.60	1246
5621000300-1	ATURDIDOR MECÁNICO	04/06/2018	44,022.00	10	24,212.10	4,402.20	366.85	28,981.15	15,040.85	1246
5671000187-2	MOTOBOMBA SUMERGIBLE MARCA AQUAPAK MODELO M4X20-5 DE 4", 2.0 HP, 230 V, 3F/60 HZ, PARA LA FUENTE DEL JARDIN PRINCIPAL/SERVICIOS MUNICIPALES	30/07/2018	7,540.00	10	4,083.95	753.96	62.83	4,900.74	2,639.26	1246
5151000112-1	TERMINAL NCOMPITING L300 PARA EL AREA DE JEFATURA DE PERSONAL/DIRECCIÓN DE ADMINISTRACIÓN	01/08/2018	6,960.00	33.3	6,959.00	-	-	6,959.00	1.00	1241

AMEALCO DE BONFIL

Del 01 de enero al 31 de enero 2025

Número de Inventario	Descripción	Fecha Factura	Monto Original	% depreciacion	Depreciaciones anteriores a 2024	Depreciación 2024	Depreciación 2025	Depreciación Acumulada en Balance	Valor en libros	Código
5621000185-3	MOTORREDUCTOR NORD-SIEMENS 1 HP 1750 RPM 115/220 VCA 60 HZ. RELACIÓN 60:1 EJE HUECO DE SALIDA A 90° SERVICIOS MUNICIPALES	24/08/2018	16,240.00	10	8,661.12	1,623.96	135.33	10,420.41	5,819.59	1246
5671000187-3	MOTOBOMBA HONDA 3" MOD. WL30XM GCASH-1900458 SERVICIOS MUNICIPALES	11/10/2018	10,920.00	10	5,642.00	1,092.00	91.00	6,825.00	4,095.00	1246
5411000014-1	VEHICULO DODGE MODELO RAM 700 REGULAR CAB AÑO 2016 SERIE 9BD578453GB090814, COLOR BLANCO MOTOR HECHO EN BRASIL	19/10/2018	55,628.99	20	55,627.99	-	-	55,627.99	1.00	1244
5411000014-2	VEHICULO DODGE MODELO RAM 700 REGULAR CAB AÑO 2016, SERIE 9BD578458GB105369, COLOR BLANCO, MOTOR HECHO EN BRASIL	19/10/2018	55,628.99	20	55,627.99	-	-	55,627.99	1.00	1244
5411000014-3	VEHICULO DODGE MODELO RAM 700 REGULAR CAB AÑO 2016, SERIE 9BD578454GB093303, COLOR BLANCO, MOTOR HECHO EN BRASIL	19/10/2018	55,628.99	20	55,627.99	-	-	55,627.99	1.00	1244
5411000014-4	VEHICULO DODGE MODELO RAM 700 REGULAR CAB AÑO 2016, SERIE 9BD578459GB104246, COLOR BLANCO, MOTOR HECHO EN BRASIL	19/10/2018	55,628.99	20	55,627.99	-	-	55,627.99	1.00	1244
5411000014-5	VEHICULO DODGE MODELO RAM 700 REGULAR CAB AÑO 2016. SERIE 9BD578458GB090808, COLOR BLANCO, MOTOR HECHO EN BRASIL	19/10/2018	55,628.99	20	55,627.99	-	-	55,627.99	1.00	1244
5411000014-6	VEHICULO DODGE MODELO RAM 700 REGULAR CAB AÑO 2016, SERIE 9BD578456GB093383, COLOR BLANCO, MOTOR HECHO EN BRASIL	19/10/2018	55,628.99	20	55,627.99	-	-	55,627.99	1.00	1244
5411000014-7	VEHICULO DODGE MODELO RAM 700 REGULAR CAB AÑO 2016, SERIE 9BD578458GB104450, COLOR BLANCO, MOTOR HECHO EN BRASIL	19/10/2018	55,628.99	20	55,627.99	-	-	55,627.99	1.00	1244
5231000060-1	NVR 8 MEGAPIXELES 4K 8 CNALES IP/8 PUERTOS POE+2 BAHÍAS DE DISCO DURO PARA SEGURIDAD PÚBLICA	22/11/2018	15,776.00	33.3	15,775.00	-	-	15,775.00	1.00	1242

AMEALCO DE BONFIL

Del 01 de enero al 31 de enero 2025

Número de Inventario	Descripción	Fecha Factura	Monto Original	% depreciacion	Depreciaciones anteriores a 2024	Depreciación 2024	Depreciación 2025	Depreciación Acumulada en Balance	Valor en libros	Codigo
5411000002-17	AUTOMOVILES CHEVROLET AVEO 2019, MOTOR 4 CILINDROS , 1.5 LT. 107 HP, DIRECCIÓN ELECTRO ASISTIDA, TRANSMISIÓN MANUAL, BOLSAS DE AIRE FRONTALES, AIRE ACONDICIONADO, RADIO AM/FM/AUX/BLUETOOTH, FRENOS ABS, ETC.	28/12/2018	167,226.00	20	167,225.00	-	-	167,225.00	1.00	1244
5411000002-18	AUTOMOVILES CHEVROLET TORNADO MODELO 2019, CABINA SENCILLA, MOTOR 4 CILINDROS, 105 HP, TRANSMISIÓN MANUAL, AIRE ACONDICIONADO, DIRECCIÓN HIDRÁULICA, FRENOS ABS, BOLSAS DE AIRE FORNTEALES, CAPACIDAD DE CARGA DE 734 KG, ETC.	26/12/2018	240,000.00	20	239,999.00	-	-	239,999.00	1.00	1244
5411000002-19	AUTOMOVILES CHEVROLET AVEO 2019, MOTOR 4 CILINDROS, 1.5 LT. 107 HP, DIRECCIÓN ELECTRO ASISTIDA, TRANSMISIÓN MANUAL, BOLSAS DE AIRE FRONTALES, AIRE ACONDICIONADO, RAFIO AM/FM/AUX/BLUETOOTH, FRENOS ABS, ETC.	26/12/2018	167,226.00	20	167,225.00	-	-	167,225.00	1.00	1244
5411000002-20	AUTOMOVILES CHEVROLET AVEO MODELO 2019 MOTOR 4 CILINDROS, 1.5 LT. 107 HP, DIRECCIÓN ELECTRO ASISTIDA, TRANSMISIÓN MANUAL, BOLSAS DE AIRE FRONTALES, AIRE ACONDICIONADO, RADIO AM/FM/AUX/BLUETOOTH, FRENOS ABS, ETC.	26/12/2018	167,226.00	20	167,225.00	-	-	167,225.00	1.00	1244
5411000002-21	AUTOMOVILES CHEVROLET TORNADO MODELO 2019, CABINA SENCILLA, MOTOR 4 CILINDROS, 105 HP, TRANSMISIÓN MANUAL, AIRE ACONDICIONADO, DIRECCIÓN HIDRÁULICA. FRENOS ABS, BOLSAS DE AIRE FRONTALES, CAPACIDAD DE CARGA 734 KG, ETC.	26/12/2018	240,000.00	20	239,999.00	-	-	239,999.00	1.00	1244
5151000029-12	EQUIPO MULTIFUNCIONES (SCANNER, COPIADORA, IMPRESORA,)	28/12/2018	85,500.00	33.3	85,499.00	-	-	85,499.00	1.00	1241
5651000104-81	RADIO MOVIL KENDWOOD COMANDANCIA	30/12/2018	6,960.00	10	3,480.00	696.00	58.00	4,234.00	2,726.00	1246
5651000104-82	RADIO MOVIL KENDWOOD COMANDANCIA	30/12/2018	6,960.00	10	3,480.00	696.00	58.00	4,234.00	2,726.00	1246

AMEALCO DE BONFIL

Del 01 de enero al 31 de enero 2025

Número de Inventario	Descripción	Fecha Factura	Monto Original	% depreciacion	Depreciaciones anteriores a 2024	Depreciación 2024	Depreciación 2025	Depreciación Acumulada en Balance	Valor en libros	Codigo
5651000104-83	RADIO MOVIL KENDWOOD COMANDANCIA	30/12/2018	6,960.00	10	3,480.00	696.00	58.00	4,234.00	2,726.00	1246
5151000136-6	MULTIFUNCIONAL D1520LASER MONO 35PPM CICLO MENSUAL PARA EL ÁREA DE CAJAS/DIRECCIÓN DE FINANZAS	15/01/2019	9,802.00	33.3	9,801.00	-	-	9,801.00	1.00	1241
5211000015-7	BOCINA BOSE S1 CON BASE4 Y MOCHILA PARA COORDINACIÓN DE EVENTOS	18/02/2019	23,988.80	33.3	23,987.80	-	-	23,987.80	1.00	1242
5211000015-8	BOCINA BOSE S1 CON BASE4 Y MOCHILA PARA COORDINACIÓN DE EVENTOS	18/02/2019	23,988.80	33.3	23,987.80	-	-	23,987.80	1.00	1242
5291000020-19	CARPA PROFESIONAL DE LONA (INCLUYE EQUIPO COMPLETO) LONA DE 15 X 20 MTS. PARA COORDINACIÓN DE EVENTOS	15/02/2019	46,400.00	20	44,853.14	1,545.86	-	46,399.00	1.00	1242
5291000020-20	CARPA PROFESIONAL DE LONA (INCLUYE EQUIPO COMPLETO) LONA DE 10 X 15 MTS.	15/02/2019	23,200.00	20	22,426.86	772.14	-	23,199.00	1.00	1242
5291000020-21	CARPA PROFESIONAL DE LONA (INCLUYE EQUIPO COMPLETO) LONA DE 10 X 15 MTS.	15/02/2019	23,200.00	20	22,426.86	772.14	-	23,199.00	1.00	1242
5151000135-2	ESCANER HP FLOW PERP 7500 CAMA TAMAÑO OFICIO PARA DIRECCIÓN DE FINANZAS	19/02/2019	23,535.99	33.3	23,534.99	-	-	23,534.99	1.00	1241
5151000112-2	RELOJ CHECADOR /TERMINAL DE RECONOCIMIENTO FACIAL CON LECTOR DE HUELLA	08/03/2019	9,164.00	33.3	9,163.00	-	-	9,163.00	1.00	1241
5231000060-2	NVR 8 MEGAPIXEL (4K) / 4 CANALES IP/4 PUERTOS PARA SISTEMA DE VIDEOVIGILANCIA EN CORRALÓN MUNICIPAL/SERVICIOS MUNICIPALES	27/03/2019	7,888.00	33.3	7,887.00	-	-	7,887.00	1.00	1242
5231000011-3	CÁMARA DE VIDEO DOMO IP PTZ 2 MEGAPIXEL/ 15X ZOOM / 100 MTS. IR	27/03/2019	12,180.00	33.3	12,179.00	-	-	12,179.00	1.00	1242
5111000010-3	CAJA FUERTE 70X45X45 CON PUERTA EXTRA EN CHAPA BANCARIA DE DOBLE LLAVE CON ROTARY	26/03/2019	13,920.00	10	6,612.00	1,392.00	116.00	8,120.00	5,800.00	1241
5671000187-4	MOTOBOMBA, BOMBA AUTOCEB 76 MM HONDA SERIE WACL-1002314 CON MOTOR SERIE GCAAH-4916773 PARA EL RELLENO SANITARIO/SERVICIOS MUNICIPALES	04/04/2019	12,760.00	10	5,954.48	1,275.96	106.33	7,336.77	5,423.23	1246

AMEALCO DE BONFIL

Del 01 de enero al 31 de enero 2025

Número de Inventario	Descripción	Fecha Factura	Monto Original	% depreciacion	Depreciaciones anteriores a 2024	Depreciación 2024	Depreciación 2025	Depreciación Acumulada en Balance	Valor en libros	Codigo
5671000189-1	TIMER DIGITAL MULTI-PROPOSITO, 2 CANALES PLC SIEMENS LOG08 PARA LA FUENTE SUPERIOR DEL JARDIN PRINCIPAL/SERVICIOS MUNICIPALES	16/04/2019	10,208.00	10	4,763.92	1,020.84	85.07	5,869.83	4,338.17	1246
5211000092-11	MICROFONO INALAMBRICO MARCA SHURE/COORDINACIÓN DE EVENTOS	16/05/2019	14,268.00	33.3	14,267.00	-	-	14,267.00	1.00	1242
5211000092-12	MICROFONO CUELLO DE GANSO MARCA SHURE/COORDINACIÓN DE EVENTOS	16/05/2019	9,858.84	33.3	9,857.84	-	-	9,857.84	1.00	1242
5211000102-1	PATALLA LED	18/06/2019	1.00	33.33	-	-	-	-	1.00	1242
5211000102-2	PATALLA LED	18/06/2019	1.00	33.33	-	-	-	-	1.00	1242
5491000013-1	MOTOCICLETA	18/06/2019	1.00	20	-	-	-	-	1.00	1244
5151000010-1	CONTROLADOR DE ACCESO A INTERNET P/100 USUARIOS/DIRECCIÓN DE TURISMO	03/07/2019	19,867.32	33.3	19,866.32	-	-	19,866.32	1.00	1241
5631000090-1	REVOLVEDORAS PARA MEZCLA DE CONCRETO MARCA HUSKY 1 SACO 13HP/SERVICIOS MUNICIPALES	05/08/2019	28,346.02	10	12,283.44	2,834.64	236.22	15,354.30	12,991.72	1246
5671000171-10	DESBROZADORA A GASOLINA 30 CC 1.8 HP	12/08/2019	9,240.50	10	4,004.00	924.00	77.00	5,005.00	4,235.50	1246
5151000128-191	COMPUTADORA DESKTOP HP/DIRECCIÓN DE FINANZAS	27/08/2019	27,133.56	33.3	27,132.56	-	-	27,132.56	1.00	1241
5151000079-1	PROCESADOR DE COMPUTADORA (CPU) DESKTOP HP/DIRECCIÓN DE ADMINISTRACIÓN	27/08/2019	21,435.64	33.3	21,434.64	-	-	21,434.64	1.00	1241
5111000050-1	MESA DE JUNTAS DE MADERA (DE 7.20 X 1.50 X 0.75, PZA)	07/10/2019	40,757.76	10	16,982.50	4,075.80	339.65	21,397.95	19,359.81	1241
5651000070-1	EQUIPO DE RADIOCOMUNICACIÓN (SISTEMA DE REPETIDOR) MARCA HYTERA RD-986 / DIRECCIÓN DE SEGURIDAD PÚBLICA	08/11/2019	42,249.11	10	17,251.92	4,224.96	352.08	21,828.96	20,420.15	1246
5411000014-8	VEHICULO MARCA RAM 4000 CHASIS CABINA P NUMERO DE SERIE 3C7WRAHT2KG568949 MODELO 2019, COLOR BLANCO, MOTOR HECHO EN MÉXICO 2 PUERTAS 3 PASAJEROS, MOTOR 5.7L V8, TRANSMISIÓN MANUAL 5 VEL.	11/12/2019	741,900.01	20	593,520.00	148,379.01	-	741,899.01	1.00	1244

AMEALCO DE BONFIL

Del 01 de enero al 31 de enero 2025

Número de Inventario	Descripción	Fecha Factura	Monto Original	% depreciación	Depreciaciones anteriores a 2024	Depreciación 2024	Depreciación 2025	Depreciación Acumulada en Balance	Valor en libros	Código
5411000014-9	VEHICULO MARCA RAM 4000 CHASIS CABINA P NUMERO DE SERIE 3C7WRAHT8KG646909 MODELO 2019 COLOR BLANCO, MOTOR HECHO EN MEXICO 2 PUERTAS3 PASAJEROS, MOTOR 5.7L V8 TRANSMISIÓN MANUAL 5 VEL.	11/12/2019	891,989.99	20	713,592.00	178,396.99	-	891,988.99	1.00	1244
5111000086-1216	SILLA (OPERATIVA USO RUDO CON ASIENTO Y RESPALDO EN POLIPROPILENO CON ASIENTO Y RESPALDO TAPOZADO EN TELA COLOR: NEGRO MODELO: RS-460, PZA)	02/12/2019	2,879.12	10	1,151.52	287.88	23.99	1,463.39	1,415.73	1241
5111000086-1217	SILLA (OPERATIVA USO RUDO CON ASIENTO Y RESPALDO EN POLIPROPILENO CON ASIENTO Y RESPALDO TAPOZADO EN TELA COLOR: NEGRO MODELO: RS-460, PZA)	02/12/2019	2,879.12	10	1,151.52	287.88	23.99	1,463.39	1,415.73	1241
5111000086-1218	SILLA (OPERATIVA USO RUDO CON ASIENTO Y RESPALDO EN POLIPROPILENO CON ASIENTO Y RESPALDO TAPOZADO EN TELA COLOR: NEGRO MODELO: RS-460, PZA)	02/12/2019	2,879.12	10	1,151.52	287.88	23.99	1,463.39	1,415.73	1241
5111000086-1221	SILLA (OPERATIVA USO RUDO CON ASIENTO Y RESPALDO EN POLIPROPILENO CON ASIENTO Y RESPALDO TAPOZADO EN TELA COLOR: NEGRO MODELO: RS-460, PZA)	02/12/2019	2,879.12	10	1,151.52	287.88	23.99	1,463.39	1,415.73	1241
5111000086-1222	SILLA (OPERATIVA USO RUDO CON ASIENTO Y RESPALDO EN POLIPROPILENO CON ASIENTO Y RESPALDO TAPOZADO EN TELA COLOR: NEGRO MODELO: RS-460, PZA)	02/12/2019	2,879.12	10	1,151.52	287.88	23.99	1,463.39	1,415.73	1241
5111000033-1	GABINETE PARA ARCHIVO (UNIVERSAL METALICO MEDIDAS DE 90X45X1.80 FABRICADO EN LAMINA ROLADA EN FRIJO CAL. 22 COLOR: ARENA: MARCA: LA PIEDAD MODELO: GM-9145, PZA)	02/12/2019	5,998.36	10	2,399.52	599.88	49.99	3,049.39	2,948.97	1241

AMEALCO DE BONFIL

Del 01 de enero al 31 de enero 2025

Número de Inventario	Descripción	Fecha Factura	Monto Original	% depreciacion	Depreciaciones anteriores a 2024	Depreciación 2024	Depreciación 2025	Depreciación Acumulada en Balance	Valor en libros	Código
5111000033-2	GABINETE PARA ARCHIVO (UNIVERSAL METALICO MEDIDAS DE 90X45X1.80 FABRICADO EN LAMINA ROLADA EN FRIO CAL. 22 COLOR: ARENA: MARCA: LA PIEDAD MODELO: GM-9145, PZA)	02/12/2019	5,998.36	10	2,399.52	599.88	49.99	3,049.39	2,948.97	1241
5111000033-3	GABINETE PARA ARCHIVO (UNIVERSAL METALICO MEDIDAS DE 90X45X1.80 FABRICADO EN LAMINA ROLADA EN FRIO CAL. 22 COLOR: ARENA: MARCA: LA PIEDAD MODELO: GM-9145, PZA)	02/12/2019	5,998.36	10	2,399.52	599.88	49.99	3,049.39	2,948.97	1241
5111000033-4	GABINETE PARA ARCHIVO (UNIVERSAL METALICO MEDIDAS DE 90X45X1.80 FABRICADO EN LAMINA ROLADA EN FRIO CAL. 22 COLOR: ARENA: MARCA: LA PIEDAD MODELO: GM-9145, PZA)	02/12/2019	5,998.36	10	2,399.52	599.88	49.99	3,049.39	2,948.97	1241
5111000033-5	GABINETE PARA ARCHIVO (UNIVERSAL METALICO MEDIDAS DE 90X45X1.80 FABRICADO EN LAMINA ROLADA EN FRIO CAL. 22 COLOR: ARENA: MARCA: LA PIEDAD MODELO: GM-9145, PZA)	02/12/2019	5,998.36	10	2,399.52	599.88	49.99	3,049.39	2,948.97	1241
5111000033-6	GABINETE PARA ARCHIVO (UNIVERSAL METALICO MEDIDAS DE 90X45X1.80 FABRICADO EN LAMINA ROLADA EN FRIO CAL. 22 COLOR: ARENA: MARCA: LA PIEDAD MODELO: GM-9145, PZA)	02/12/2019	5,998.36	10	2,399.52	599.88	49.99	3,049.39	2,948.97	1241
5111000086-1223	SILLA (OPERATIVA USO RUDO CON BRAZOS CON ASIENTO Y RESPALDO TAPIZADOEN TELA COLOR NEGRO MODELO: RS-460 MARCA: REQUIEZ, PZA)	02/12/2019	3,789.72	10	1,515.84	378.96	31.58	1,926.38	1,863.34	1241
5111000086-1224	SILLA (OPERATIVA USO RUDO CON BRAZOS CON ASIENTO Y RESPALDO TAPIZADOEN TELA COLOR NEGRO MODELO: RS-460 MARCA: REQUIEZ, PZA)	02/12/2019	3,789.72	10	1,515.84	378.96	31.58	1,926.38	1,863.34	1241
5111000086-1225	SILLA (OPERATIVA USO RUDO CON BRAZOS CON ASIENTO Y RESPALDO TAPIZADOEN TELA COLOR NEGRO MODELO: RS-460 MARCA: REQUIEZ, PZA)	02/12/2019	3,789.72	10	1,515.84	378.96	31.58	1,926.38	1,863.34	1241

AMEALCO DE BONFIL

Del 01 de enero al 31 de enero 2025

Número de Inventario	Descripción	Fecha Factura	Monto Original	% depreciacion	Depreciaciones anteriores a 2024	Depreciación 2024	Depreciación 2025	Depreciación Acumulada en Balance	Valor en libros	Codigo
5111000086-1227	SILLA (OPERATIVA USO RUDO CON BRAZOS CON ASIENTO Y RESPALDO TAPIZADOEN TELA COLOR NEGRO MODELO: RS-460 MARCA: REQUIEZ, PZA)	02/12/2019	3,789.72	10	1,515.84	378.96	31.58	1,926.38	1,863.34	1241
5111000086-1228	SILLA (OPERATIVA USO RUDO CON BRAZOS CON ASIENTO Y RESPALDO TAPIZADOEN TELA COLOR NEGRO MODELO: RS-460 MARCA: REQUIEZ, PZA)	02/12/2019	3,789.72	10	1,515.84	378.96	31.58	1,926.38	1,863.34	1241
5111000086-1229	SILLA (OPERATIVA USO RUDO CON BRAZOS CON ASIENTO Y RESPALDO TAPIZADOEN TELA COLOR NEGRO MODELO: RS-460 MARCA: REQUIEZ, PZA)	02/12/2019	3,789.72	10	1,515.84	378.96	31.58	1,926.38	1,863.34	1241
5111000086-1231	SILLA (OPERATIVA USO RUDO CON BRAZOS CON ASIENTO Y RESPALDO TAPIZADOEN TELA COLOR NEGRO MODELO: RS-460 MARCA: REQUIEZ, PZA)	02/12/2019	3,789.72	10	1,515.84	378.96	31.58	1,926.38	1,863.34	1241
5111000086-1232	SILLA (OPERATIVA USO RUDO CON BRAZOS CON ASIENTO Y RESPALDO TAPIZADOEN TELA COLOR NEGRO MODELO: RS-460 MARCA: REQUIEZ, PZA)	02/12/2019	3,789.72	10	1,515.84	378.96	31.58	1,926.38	1,863.34	1241
5111000086-1233	SILLA (OPERATIVA USO RUDO CON BRAZOS CON ASIENTO Y RESPALDO TAPIZADOEN TELA COLOR NEGRO MODELO: RS-460 MARCA: REQUIEZ, PZA)	02/12/2019	3,789.72	10	1,515.84	378.96	31.58	1,926.38	1,863.34	1241
5111000086-1234	SILLA (OPERATIVA USO RUDO CON BRAZOS CON ASIENTO Y RESPALDO TAPIZADOEN TELA COLOR NEGRO MODELO: RS-460 MARCA: REQUIEZ, PZA)	02/12/2019	3,789.72	10	1,515.84	378.96	31.58	1,926.38	1,863.34	1241
5111000100-1	PEDESTAL MOVIL (DE 40X50X65 FABRICADO EN MELAMINA DE 16 MM MODELO: AM/316-15 MARCA: EAO, PZA)	02/12/2019	2,865.20	10	1,146.24	286.56	23.88	1,456.68	1,408.52	1241
5111000100-2	PEDESTAL MOVIL (DE 40X50X65 FABRICADO EN MELAMINA DE 16 MM MODELO: AM/316-15 MARCA: EAO, PZA)	02/12/2019	2,865.20	10	1,146.24	286.56	23.88	1,456.68	1,408.52	1241
5111000100-3	PEDESTAL MOVIL (DE 40X50X65 FABRICADO EN MELAMINA DE 16 MM MODELO: AM/316-15 MARCA: EAO, PZA)	02/12/2019	2,865.20	10	1,146.24	286.56	23.88	1,456.68	1,408.52	1241

AMEALCO DE BONFIL

Del 01 de enero al 31 de enero 2025

Número de Inventario	Descripción	Fecha Factura	Monto Original	% depreciacion	Depreciaciones anteriores a 2024	Depreciación 2024	Depreciación 2025	Depreciación Acumulada en Balance	Valor en libros	Código
5111000100-4	PEDESTAL MOVIL (DE 40X50X65 FABRICADO EN MELAMINA DE 16 MM MODELO: AM/316-15 MARCA: EAO, PZA)	02/12/2019	2,865.20	10	1,146.24	286.56	23.88	1,456.68	1,408.52	1241
5111000100-5	PEDESTAL MOVIL (DE 40X50X65 FABRICADO EN MELAMINA DE 16 MM MODELO: AM/316-15 MARCA: EAO, PZA)	02/12/2019	2,865.20	10	1,146.24	286.56	23.88	1,456.68	1,408.52	1241
5111000100-6	PEDESTAL MOVIL (DE 40X50X65 FABRICADO EN MELAMINA DE 16 MM MODELO: AM/316-15 MARCA: EAO, PZA)	02/12/2019	2,865.20	10	1,146.24	286.56	23.88	1,456.68	1,408.52	1241
5111000100-7	PEDESTAL MOVIL (DE 40X50X65 FABRICADO EN MELAMINA DE 16 MM MODELO: AM/316-15 MARCA: EAO, PZA)	02/12/2019	2,865.20	10	1,146.24	286.56	23.88	1,456.68	1,408.52	1241
5111000100-8	PEDESTAL MOVIL (DE 40X50X65 FABRICADO EN MELAMINA DE 16 MM MODELO: AM/316-15 MARCA: EAO, PZA)	02/12/2019	2,865.20	10	1,146.24	286.56	23.88	1,456.68	1,408.52	1241
5111000100-9	PEDESTAL MOVIL (DE 40X50X65 FABRICADO EN MELAMINA DE 16 MM MODELO: AM/316-15 MARCA: EAO, PZA)	02/12/2019	2,865.20	10	1,146.24	286.56	23.88	1,456.68	1,408.52	1241
5111000054-1	MESA DE TRABAJO DE MADERA (RECTA MEDIDAS DE 1.20X60X75 FABRICADO EN MELAMINA DE 28/16 MM MODELO: MTI/252-15 MARCA:EAO, PZA)	02/12/2019	2,749.20	10	1,099.68	274.92	22.91	1,397.51	1,351.69	1241
5111000054-2	MESA DE TRABAJO DE MADERA (RECTA MEDIDAS DE 1.20X60X75 FABRICADO EN MELAMINA DE 28/16 MM MODELO: MTI/252-15 MARCA:EAO, PZA)	02/12/2019	2,749.20	10	1,099.68	274.92	22.91	1,397.51	1,351.69	1241
5111000054-3	MESA DE TRABAJO DE MADERA (RECTA MEDIDAS DE 1.20X60X75 FABRICADO EN MELAMINA DE 28/16 MM MODELO: MTI/252-15 MARCA:EAO, PZA)	02/12/2019	2,749.20	10	1,099.68	274.92	22.91	1,397.51	1,351.69	1241
5111000054-4	MESA DE TRABAJO DE MADERA (RECTA MEDIDAS DE 1.20X60X75 FABRICADO EN MELAMINA DE 28/16 MM MODELO: MTI/252-15 MARCA:EAO, PZA)	02/12/2019	2,749.20	10	1,099.68	274.92	22.91	1,397.51	1,351.69	1241

AMEALCO DE BONFIL

Del 01 de enero al 31 de enero 2025

Número de Inventario	Descripción	Fecha Factura	Monto Original	% depreciacion	Depreciaciones anteriores a 2024	Depreciación 2024	Depreciación 2025	Depreciación Acumulada en Balance	Valor en libros	Código
5111000054-5	MESA DE TRABAJO DE MADERA (RECTA MEDIDAS DE 1.20X60X75 FABRICADO EN MELAMINA DE 28/16 MM MODELO: MTI/252-15 MARCA:EAO, PZA)	02/12/2019	2,749.20	10	1,099.68	274.92	22.91	1,397.51	1,351.69	1241
5111000054-6	MESA DE TRABAJO DE MADERA (RECTA MEDIDAS DE 1.20X60X75 FABRICADO EN MELAMINA DE 28/16 MM MODELO: MTI/252-15 MARCA:EAO, PZA)	02/12/2019	2,749.20	10	1,099.68	274.92	22.91	1,397.51	1,351.69	1241
5111000054-7	MESA DE TRABAJO DE MADERA (RECTA MEDIDAS DE 1.20X60X75 FABRICADO EN MELAMINA DE 28/16 MM MODELO: MTI/252-15 MARCA:EAO, PZA)	02/12/2019	2,749.20	10	1,099.68	274.92	22.91	1,397.51	1,351.69	1241
5111000054-8	MESA DE TRABAJO DE MADERA (RECTA MEDIDAS DE 1.20X60X75 FABRICADO EN MELAMINA DE 28/16 MM MODELO: MTI/252-15 MARCA:EAO, PZA)	02/12/2019	2,749.20	10	1,099.68	274.92	22.91	1,397.51	1,351.69	1241
5111000054-9	MESA DE TRABAJO DE MADERA (RECTA MEDIDAS DE 1.20X60X75 FABRICADO EN MELAMINA DE 28/16 MM MODELO: MTI/252-15 MARCA:EAO, PZA)	02/12/2019	2,749.20	10	1,099.68	274.92	22.91	1,397.51	1,351.69	1241
5111000002-1	ARCHIVERO DE METAL (COMBINADO MEDIDAS DE 91.4X50.2X204.7 FABRICADO EN LAMINA CAL. 20 COLOR: NEGRO MODELO:A-9154 MARCA: LA PIEDAD, PZA)	02/12/2019	14,642.68	10	5,856.96	1,464.24	122.02	7,443.22	7,199.46	1241
5111000002-2	ARCHIVERO DE METAL (COMBINADO MEDIDAS DE 91.4X50.2X204.7 FABRICADO EN LAMINA CAL. 20 COLOR: NEGRO MODELO:A-9154 MARCA: LA PIEDAD, PZA)	02/12/2019	14,642.68	10	5,856.96	1,464.24	122.02	7,443.22	7,199.46	1241
5411000002-26	VEHICULO MARCA NISSAN VERSION V DRIVE 4, SERIE 3N1CN7ADXLK392915 MODELO 2019 CVE VEHICULAR 0047002 COLOR BLANCO NUMERO DE MOTOR HR16385877U TRANSMISION STANDAR/SEGURIDAD PUBLICA MUNICIPAL	27/12/2019	195,000.00	20	156,000.00	38,999.00	-	194,999.00	1.00	1244
5691000302-3	MAQUINA CONTROL DE ACCESO, TORNIQUETE DE CUERPO COMPLETO BIDIRECCION MODELO SENIOR (ACERO)	27/12/2019	108,149.73	10	43,260.00	10,815.00	901.25	54,976.25	53,173.48	1246

AMEALCO DE BONFIL

Del 01 de enero al 31 de enero 2025

Número de Inventario	Descripción	Fecha Factura	Monto Original	% depreciación	Depreciaciones anteriores a 2024	Depreciación 2024	Depreciación 2025	Depreciación Acumulada en Balance	Valor en libros	Código
	INOXIDABLE "304"/ CERRO DE LOS GALLOS									
5111000050-2	MESA DE JUNTAS DE MADERA (DE CONSEJO TEMPO CHAPA DE MADERA, PZA)	23/12/2019	167,105.57	10	66,842.40	16,710.60	1,392.55	84,945.55	82,160.02	1241
5111000088-1	SILLÓN (DE DISEÑO CON SOPORTES LATERALES EN ASIENTO Y RESPALDO, PZA)	23/12/2019	6,750.04	10	2,700.00	675.00	56.25	3,431.25	3,318.79	1241
5111000088-2	SILLÓN (DE DISEÑO CON SOPORTES LATERALES EN ASIENTO Y RESPALDO, PZA)	23/12/2019	6,750.04	10	2,700.00	675.00	56.25	3,431.25	3,318.79	1241
5111000088-3	SILLÓN (DE DISEÑO CON SOPORTES LATERALES EN ASIENTO Y RESPALDO, PZA)	23/12/2019	6,750.04	10	2,700.00	675.00	56.25	3,431.25	3,318.79	1241
5111000088-4	SILLÓN (DE DISEÑO CON SOPORTES LATERALES EN ASIENTO Y RESPALDO, PZA)	23/12/2019	6,750.04	10	2,700.00	675.00	56.25	3,431.25	3,318.79	1241
5111000088-5	SILLÓN (DE DISEÑO CON SOPORTES LATERALES EN ASIENTO Y RESPALDO, PZA)	23/12/2019	6,750.04	10	2,700.00	675.00	56.25	3,431.25	3,318.79	1241
5111000088-6	SILLÓN (DE DISEÑO CON SOPORTES LATERALES EN ASIENTO Y RESPALDO, PZA)	23/12/2019	6,750.04	10	2,700.00	675.00	56.25	3,431.25	3,318.79	1241
5111000088-7	SILLÓN (DE DISEÑO CON SOPORTES LATERALES EN ASIENTO Y RESPALDO, PZA)	23/12/2019	6,750.04	10	2,700.00	675.00	56.25	3,431.25	3,318.79	1241
5111000088-8	SILLÓN (DE DISEÑO CON SOPORTES LATERALES EN ASIENTO Y RESPALDO, PZA)	23/12/2019	6,750.04	10	2,700.00	675.00	56.25	3,431.25	3,318.79	1241
5111000088-9	SILLÓN (DE DISEÑO CON SOPORTES LATERALES EN ASIENTO Y RESPALDO, PZA)	23/12/2019	6,750.04	10	2,700.00	675.00	56.25	3,431.25	3,318.79	1241
5111000088-10	SILLÓN (DE DISEÑO CON SOPORTES LATERALES EN ASIENTO Y RESPALDO, PZA)	23/12/2019	6,750.04	10	2,700.00	675.00	56.25	3,431.25	3,318.79	1241
5111000088-11	SILLÓN (DE DISEÑO CON SOPORTES LATERALES EN ASIENTO Y RESPALDO, PZA)	23/12/2019	6,750.04	10	2,700.00	675.00	56.25	3,431.25	3,318.79	1241
5111000088-12	SILLÓN (DE DISEÑO CON SOPORTES LATERALES EN ASIENTO Y RESPALDO, PZA)	23/12/2019	6,750.04	10	2,700.00	675.00	56.25	3,431.25	3,318.79	1241
5111000088-13	SILLÓN (DE DISEÑO CON SOPORTES LATERALES EN ASIENTO Y RESPALDO, PZA)	23/12/2019	6,750.04	10	2,700.00	675.00	56.25	3,431.25	3,318.79	1241

AMEALCO DE BONFIL

Del 01 de enero al 31 de enero 2025

Número de Inventario	Descripción	Fecha Factura	Monto Original	% depreciacion	Depreciaciones anteriores a 2024	Depreciación 2024	Depreciación 2025	Depreciación Acumulada en Balance	Valor en libros	Código
5111000088-14	SILLÓN (DE DISEÑO CON SOPORTES LATERALES EN ASIENTO Y RESPALDO, PZA)	23/12/2019	6,750.04	10	2,700.00	675.00	56.25	3,431.25	3,318.79	1241
5111000088-15	SILLÓN (DE DISEÑO CON SOPORTES LATERALES EN ASIENTO Y RESPALDO, PZA)	23/12/2019	6,750.04	10	2,700.00	675.00	56.25	3,431.25	3,318.79	1241
5111000088-16	SILLÓN (DE DISEÑO CON SOPORTES LATERALES EN ASIENTO Y RESPALDO, PZA)	23/12/2019	6,750.04	10	2,700.00	675.00	56.25	3,431.25	3,318.79	1241
5111000088-17	SILLÓN (DE DISEÑO CON SOPORTES LATERALES EN ASIENTO Y RESPALDO, PZA)	23/12/2019	6,750.04	10	2,700.00	675.00	56.25	3,431.25	3,318.79	1241
5111000088-18	SILLÓN (DE DISEÑO CON SOPORTES LATERALES EN ASIENTO Y RESPALDO, PZA)	23/12/2019	6,750.04	10	2,700.00	675.00	56.25	3,431.25	3,318.79	1241
5111000012-1	BUTACA (SUMINISTRO MODELO ENEERGY MMARCA EZCARAY INTERNACIONAL, PZA)	30/12/2019	4,178.28	10	1,671.36	417.84	34.82	2,124.02	2,054.26	1241
5111000012-2	BUTACA (SUMINISTRO MODELO ENEERGY MMARCA EZCARAY INTERNACIONAL, PZA)	30/12/2019	4,178.81	10	1,671.36	417.84	34.82	2,124.02	2,054.79	1241
5111000012-3	BUTACA (SUMINISTRO MODELO ENEERGY MMARCA EZCARAY INTERNACIONAL, PZA)	30/12/2019	4,178.81	10	1,671.36	417.84	34.82	2,124.02	2,054.79	1241
5111000012-4	BUTACA (SUMINISTRO MODELO ENEERGY MMARCA EZCARAY INTERNACIONAL, PZA)	30/12/2019	4,178.81	10	1,671.36	417.84	34.82	2,124.02	2,054.79	1241
5111000012-5	BUTACA (SUMINISTRO MODELO ENEERGY MMARCA EZCARAY INTERNACIONAL, PZA)	30/12/2019	4,178.81	10	1,671.36	417.84	34.82	2,124.02	2,054.79	1241
5111000012-6	BUTACA (SUMINISTRO MODELO ENEERGY MMARCA EZCARAY INTERNACIONAL, PZA)	30/12/2019	4,178.81	10	1,671.36	417.84	34.82	2,124.02	2,054.79	1241
5111000012-7	BUTACA (SUMINISTRO MODELO ENEERGY MMARCA EZCARAY INTERNACIONAL, PZA)	30/12/2019	4,178.81	10	1,671.36	417.84	34.82	2,124.02	2,054.79	1241
5111000012-8	BUTACA (SUMINISTRO MODELO ENEERGY MMARCA EZCARAY INTERNACIONAL, PZA)	30/12/2019	4,178.81	10	1,671.36	417.84	34.82	2,124.02	2,054.79	1241
5111000012-9	BUTACA (SUMINISTRO MODELO ENEERGY MMARCA EZCARAY INTERNACIONAL, PZA)	30/12/2019	4,178.81	10	1,671.36	417.84	34.82	2,124.02	2,054.79	1241
5111000012-10	BUTACA (SUMINISTRO MODELO ENEERGY MMARCA EZCARAY INTERNACIONAL, PZA)	30/12/2019	4,178.81	10	1,671.36	417.84	34.82	2,124.02	2,054.79	1241

AMEALCO DE BONFIL

Del 01 de enero al 31 de enero 2025

Número de Inventario	Descripción	Fecha Factura	Monto Original	% depreciacion	Depreciaciones anteriores a 2024	Depreciación 2024	Depreciación 2025	Depreciación Acumulada en Balance	Valor en libros	Código
5111000012-11	BUTACA (SUMINISTRO MODELO ENEERGY MMARCA EZCARAY INTERNACIONAL, PZA)	30/12/2019	4,178.81	10	1,671.36	417.84	34.82	2,124.02	2,054.79	1241
5111000012-12	BUTACA (SUMINISTRO MODELO ENEERGY MMARCA EZCARAY INTERNACIONAL, PZA)	30/12/2019	4,178.81	10	1,671.36	417.84	34.82	2,124.02	2,054.79	1241
5111000012-13	BUTACA (SUMINISTRO MODELO ENEERGY MMARCA EZCARAY INTERNACIONAL, PZA)	30/12/2019	4,178.81	10	1,671.36	417.84	34.82	2,124.02	2,054.79	1241
5111000012-14	BUTACA (SUMINISTRO MODELO ENEERGY MMARCA EZCARAY INTERNACIONAL, PZA)	30/12/2019	4,178.81	10	1,671.36	417.84	34.82	2,124.02	2,054.79	1241
5111000012-15	BUTACA (SUMINISTRO MODELO ENEERGY MMARCA EZCARAY INTERNACIONAL, PZA)	30/12/2019	4,178.81	10	1,671.36	417.84	34.82	2,124.02	2,054.79	1241
5111000012-16	BUTACA (SUMINISTRO MODELO ENEERGY MMARCA EZCARAY INTERNACIONAL, PZA)	30/12/2019	4,178.81	10	1,671.36	417.84	34.82	2,124.02	2,054.79	1241
5111000012-17	BUTACA (SUMINISTRO MODELO ENEERGY MMARCA EZCARAY INTERNACIONAL, PZA)	30/12/2019	4,178.81	10	1,671.36	417.84	34.82	2,124.02	2,054.79	1241
5111000012-18	BUTACA (SUMINISTRO MODELO ENEERGY MMARCA EZCARAY INTERNACIONAL, PZA)	30/12/2019	4,178.81	10	1,671.36	417.84	34.82	2,124.02	2,054.79	1241
5111000012-19	BUTACA (SUMINISTRO MODELO ENEERGY MMARCA EZCARAY INTERNACIONAL, PZA)	30/12/2019	4,178.81	10	1,671.36	417.84	34.82	2,124.02	2,054.79	1241
5111000012-20	BUTACA (SUMINISTRO MODELO ENEERGY MMARCA EZCARAY INTERNACIONAL, PZA)	30/12/2019	4,178.81	10	1,671.36	417.84	34.82	2,124.02	2,054.79	1241
5111000012-21	BUTACA (SUMINISTRO MODELO ENEERGY MMARCA EZCARAY INTERNACIONAL, PZA)	30/12/2019	4,178.81	10	1,671.36	417.84	34.82	2,124.02	2,054.79	1241
5111000012-22	BUTACA (SUMINISTRO MODELO ENEERGY MMARCA EZCARAY INTERNACIONAL, PZA)	30/12/2019	4,178.81	10	1,671.36	417.84	34.82	2,124.02	2,054.79	1241
5111000012-23	BUTACA (SUMINISTRO MODELO ENEERGY MMARCA EZCARAY INTERNACIONAL, PZA)	30/12/2019	4,178.81	10	1,671.36	417.84	34.82	2,124.02	2,054.79	1241
5111000012-24	BUTACA (SUMINISTRO MODELO ENEERGY MMARCA EZCARAY INTERNACIONAL, PZA)	30/12/2019	4,178.81	10	1,671.36	417.84	34.82	2,124.02	2,054.79	1241
5111000012-25	BUTACA (SUMINISTRO MODELO ENEERGY MMARCA EZCARAY INTERNACIONAL, PZA)	30/12/2019	4,178.81	10	1,671.36	417.84	34.82	2,124.02	2,054.79	1241

AMEALCO DE BONFIL

Del 01 de enero al 31 de enero 2025

Número de Inventario	Descripción	Fecha Factura	Monto Original	% depreciacion	Depreciaciones anteriores a 2024	Depreciación 2024	Depreciación 2025	Depreciación Acumulada en Balance	Valor en libros	Código
5111000012-26	BUTACA (SUMINISTRO MODELO ENEERGY MMARCA EZCARAY INTERNACIONAL, PZA)	30/12/2019	4,178.81	10	1,671.36	417.84	34.82	2,124.02	2,054.79	1241
5111000012-27	BUTACA (SUMINISTRO MODELO ENEERGY MMARCA EZCARAY INTERNACIONAL, PZA)	30/12/2019	4,178.81	10	1,671.36	417.84	34.82	2,124.02	2,054.79	1241
5111000012-28	BUTACA (SUMINISTRO MODELO ENEERGY MMARCA EZCARAY INTERNACIONAL, PZA)	30/12/2019	4,178.81	10	1,671.36	417.84	34.82	2,124.02	2,054.79	1241
5111000012-29	BUTACA (SUMINISTRO MODELO ENEERGY MMARCA EZCARAY INTERNACIONAL, PZA)	30/12/2019	4,178.81	10	1,671.36	417.84	34.82	2,124.02	2,054.79	1241
5111000012-30	BUTACA (SUMINISTRO MODELO ENEERGY MMARCA EZCARAY INTERNACIONAL, PZA)	30/12/2019	4,178.81	10	1,671.36	417.84	34.82	2,124.02	2,054.79	1241
5111000012-31	BUTACA (SUMINISTRO MODELO ENEERGY MMARCA EZCARAY INTERNACIONAL, PZA)	30/12/2019	4,178.81	10	1,671.36	417.84	34.82	2,124.02	2,054.79	1241
5111000012-32	BUTACA (SUMINISTRO MODELO ENEERGY MMARCA EZCARAY INTERNACIONAL, PZA)	30/12/2019	4,178.81	10	1,671.36	417.84	34.82	2,124.02	2,054.79	1241
5111000012-33	BUTACA (SUMINISTRO MODELO ENEERGY MMARCA EZCARAY INTERNACIONAL, PZA)	30/12/2019	4,178.81	10	1,671.36	417.84	34.82	2,124.02	2,054.79	1241
5111000012-34	BUTACA (SUMINISTRO MODELO ENEERGY MMARCA EZCARAY INTERNACIONAL, PZA)	30/12/2019	4,178.81	10	1,671.36	417.84	34.82	2,124.02	2,054.79	1241
5111000012-35	BUTACA (SUMINISTRO MODELO ENEERGY MMARCA EZCARAY INTERNACIONAL, PZA)	30/12/2019	4,178.81	10	1,671.36	417.84	34.82	2,124.02	2,054.79	1241
5111000012-36	BUTACA (SUMINISTRO MODELO ENEERGY MMARCA EZCARAY INTERNACIONAL, PZA)	30/12/2019	4,178.81	10	1,671.36	417.84	34.82	2,124.02	2,054.79	1241
5111000012-37	BUTACA (SUMINISTRO MODELO ENEERGY MMARCA EZCARAY INTERNACIONAL, PZA)	30/12/2019	4,178.81	10	1,671.36	417.84	34.82	2,124.02	2,054.79	1241
5111000012-38	BUTACA (SUMINISTRO MODELO ENEERGY MMARCA EZCARAY INTERNACIONAL, PZA)	30/12/2019	4,178.81	10	1,671.36	417.84	34.82	2,124.02	2,054.79	1241
5111000012-39	BUTACA (SUMINISTRO MODELO ENEERGY MMARCA EZCARAY INTERNACIONAL, PZA)	30/12/2019	4,178.81	10	1,671.36	417.84	34.82	2,124.02	2,054.79	1241
5111000012-40	BUTACA (SUMINISTRO MODELO ENEERGY MMARCA EZCARAY INTERNACIONAL, PZA)	30/12/2019	4,178.81	10	1,671.36	417.84	34.82	2,124.02	2,054.79	1241

AMEALCO DE BONFIL

Del 01 de enero al 31 de enero 2025

Número de Inventario	Descripción	Fecha Factura	Monto Original	% depreciacion	Depreciaciones anteriores a 2024	Depreciación 2024	Depreciación 2025	Depreciación Acumulada en Balance	Valor en libros	Código
5111000012-41	BUTACA (SUMINISTRO MODELO ENEERGY MMARCA EZCARAY INTERNACIONAL, PZA)	30/12/2019	4,178.81	10	1,671.36	417.84	34.82	2,124.02	2,054.79	1241
5111000012-42	BUTACA (SUMINISTRO MODELO ENEERGY MMARCA EZCARAY INTERNACIONAL, PZA)	30/12/2019	4,178.81	10	1,671.36	417.84	34.82	2,124.02	2,054.79	1241
5111000012-43	BUTACA (SUMINISTRO MODELO ENEERGY MMARCA EZCARAY INTERNACIONAL, PZA)	30/12/2019	4,178.81	10	1,671.36	417.84	34.82	2,124.02	2,054.79	1241
5111000012-44	BUTACA (SUMINISTRO MODELO ENEERGY MMARCA EZCARAY INTERNACIONAL, PZA)	30/12/2019	4,178.81	10	1,671.36	417.84	34.82	2,124.02	2,054.79	1241
5111000012-45	BUTACA (SUMINISTRO MODELO ENEERGY MMARCA EZCARAY INTERNACIONAL, PZA)	30/12/2019	4,178.81	10	1,671.36	417.84	34.82	2,124.02	2,054.79	1241
5111000012-46	BUTACA (SUMINISTRO MODELO ENEERGY MMARCA EZCARAY INTERNACIONAL, PZA)	30/12/2019	4,178.81	10	1,671.36	417.84	34.82	2,124.02	2,054.79	1241
5111000012-47	BUTACA (SUMINISTRO MODELO ENEERGY MMARCA EZCARAY INTERNACIONAL, PZA)	30/12/2019	4,178.81	10	1,671.36	417.84	34.82	2,124.02	2,054.79	1241
5111000012-48	BUTACA (SUMINISTRO MODELO ENEERGY MMARCA EZCARAY INTERNACIONAL, PZA)	30/12/2019	4,178.81	10	1,671.36	417.84	34.82	2,124.02	2,054.79	1241
5111000012-49	BUTACA (SUMINISTRO MODELO ENEERGY MMARCA EZCARAY INTERNACIONAL, PZA)	30/12/2019	4,178.81	10	1,671.36	417.84	34.82	2,124.02	2,054.79	1241
5111000012-50	BUTACA (SUMINISTRO MODELO ENEERGY MMARCA EZCARAY INTERNACIONAL, PZA)	30/12/2019	4,178.81	10	1,671.36	417.84	34.82	2,124.02	2,054.79	1241
5111000012-51	BUTACA (SUMINISTRO MODELO ENEERGY MMARCA EZCARAY INTERNACIONAL, PZA)	30/12/2019	4,178.81	10	1,671.36	417.84	34.82	2,124.02	2,054.79	1241
5111000012-52	BUTACA (SUMINISTRO MODELO ENEERGY MMARCA EZCARAY INTERNACIONAL, PZA)	30/12/2019	4,178.81	10	1,671.36	417.84	34.82	2,124.02	2,054.79	1241
5111000012-53	BUTACA (SUMINISTRO MODELO ENEERGY MMARCA EZCARAY INTERNACIONAL, PZA)	30/12/2019	4,178.81	10	1,671.36	417.84	34.82	2,124.02	2,054.79	1241
5111000012-54	BUTACA (SUMINISTRO MODELO ENEERGY MMARCA EZCARAY INTERNACIONAL, PZA)	30/12/2019	4,178.81	10	1,671.36	417.84	34.82	2,124.02	2,054.79	1241
5111000012-55	BUTACA (SUMINISTRO MODELO ENEERGY MMARCA EZCARAY INTERNACIONAL, PZA)	30/12/2019	4,178.81	10	1,671.36	417.84	34.82	2,124.02	2,054.79	1241

AMEALCO DE BONFIL

Del 01 de enero al 31 de enero 2025

Número de Inventario	Descripción	Fecha Factura	Monto Original	% depreciacion	Depreciaciones anteriores a 2024	Depreciación 2024	Depreciación 2025	Depreciación Acumulada en Balance	Valor en libros	Código
5111000012-56	BUTACA (SUMINISTRO MODELO ENEERGY MMARCA EZCARAY INTERNACIONAL, PZA)	30/12/2019	4,178.81	10	1,671.36	417.84	34.82	2,124.02	2,054.79	1241
5111000012-57	BUTACA (SUMINISTRO MODELO ENEERGY MMARCA EZCARAY INTERNACIONAL, PZA)	30/12/2019	4,178.81	10	1,671.36	417.84	34.82	2,124.02	2,054.79	1241
5111000012-58	BUTACA (SUMINISTRO MODELO ENEERGY MMARCA EZCARAY INTERNACIONAL, PZA)	30/12/2019	4,178.81	10	1,671.36	417.84	34.82	2,124.02	2,054.79	1241
5111000012-59	BUTACA (SUMINISTRO MODELO ENEERGY MMARCA EZCARAY INTERNACIONAL, PZA)	30/12/2019	4,178.81	10	1,671.36	417.84	34.82	2,124.02	2,054.79	1241
5111000012-60	BUTACA (SUMINISTRO MODELO ENEERGY MMARCA EZCARAY INTERNACIONAL, PZA)	30/12/2019	4,178.81	10	1,671.36	417.84	34.82	2,124.02	2,054.79	1241
5111000012-61	BUTACA (SUMINISTRO MODELO ENEERGY MMARCA EZCARAY INTERNACIONAL, PZA)	30/12/2019	4,178.81	10	1,671.36	417.84	34.82	2,124.02	2,054.79	1241
5111000012-62	BUTACA (SUMINISTRO MODELO ENEERGY MMARCA EZCARAY INTERNACIONAL, PZA)	30/12/2019	4,178.81	10	1,671.36	417.84	34.82	2,124.02	2,054.79	1241
5111000012-63	BUTACA (SUMINISTRO MODELO ENEERGY MMARCA EZCARAY INTERNACIONAL, PZA)	30/12/2019	4,178.81	10	1,671.36	417.84	34.82	2,124.02	2,054.79	1241
5111000012-64	BUTACA (SUMINISTRO MODELO ENEERGY MMARCA EZCARAY INTERNACIONAL, PZA)	30/12/2019	4,178.81	10	1,671.36	417.84	34.82	2,124.02	2,054.79	1241
5111000012-65	BUTACA (SUMINISTRO MODELO ENEERGY MMARCA EZCARAY INTERNACIONAL, PZA)	30/12/2019	4,178.81	10	1,671.36	417.84	34.82	2,124.02	2,054.79	1241
5111000012-66	BUTACA (SUMINISTRO MODELO ENEERGY MMARCA EZCARAY INTERNACIONAL, PZA)	30/12/2019	4,178.81	10	1,671.36	417.84	34.82	2,124.02	2,054.79	1241
5111000012-67	BUTACA (SUMINISTRO MODELO ENEERGY MMARCA EZCARAY INTERNACIONAL, PZA)	30/12/2019	4,178.81	10	1,671.36	417.84	34.82	2,124.02	2,054.79	1241
5111000012-68	BUTACA (SUMINISTRO MODELO ENEERGY MMARCA EZCARAY INTERNACIONAL, PZA)	30/12/2019	4,178.81	10	1,671.36	417.84	34.82	2,124.02	2,054.79	1241
5111000012-69	BUTACA (SUMINISTRO MODELO ENEERGY MMARCA EZCARAY INTERNACIONAL, PZA)	30/12/2019	4,178.81	10	1,671.36	417.84	34.82	2,124.02	2,054.79	1241
5111000012-70	BUTACA (SUMINISTRO MODELO ENEERGY MMARCA EZCARAY INTERNACIONAL, PZA)	30/12/2019	4,178.81	10	1,671.36	417.84	34.82	2,124.02	2,054.79	1241

AMEALCO DE BONFIL

Del 01 de enero al 31 de enero 2025

Número de Inventario	Descripción	Fecha Factura	Monto Original	% depreciacion	Depreciaciones anteriores a 2024	Depreciación 2024	Depreciación 2025	Depreciación Acumulada en Balance	Valor en libros	Código
5111000012-71	BUTACA (SUMINISTRO MODELO ENEERGY MMARCA EZCARAY INTERNACIONAL, PZA)	30/12/2019	4,178.81	10	1,671.36	417.84	34.82	2,124.02	2,054.79	1241
5111000012-72	BUTACA (SUMINISTRO MODELO ENEERGY MMARCA EZCARAY INTERNACIONAL, PZA)	30/12/2019	4,178.81	10	1,671.36	417.84	34.82	2,124.02	2,054.79	1241
5111000012-73	BUTACA (SUMINISTRO MODELO ENEERGY MMARCA EZCARAY INTERNACIONAL, PZA)	30/12/2019	4,178.81	10	1,671.36	417.84	34.82	2,124.02	2,054.79	1241
5111000012-74	BUTACA (SUMINISTRO MODELO ENEERGY MMARCA EZCARAY INTERNACIONAL, PZA)	30/12/2019	4,178.81	10	1,671.36	417.84	34.82	2,124.02	2,054.79	1241
5111000012-75	BUTACA (SUMINISTRO MODELO ENEERGY MMARCA EZCARAY INTERNACIONAL, PZA)	30/12/2019	4,178.81	10	1,671.36	417.84	34.82	2,124.02	2,054.79	1241
5111000012-76	BUTACA (SUMINISTRO MODELO ENEERGY MMARCA EZCARAY INTERNACIONAL, PZA)	30/12/2019	4,178.81	10	1,671.36	417.84	34.82	2,124.02	2,054.79	1241
5111000012-77	BUTACA (SUMINISTRO MODELO ENEERGY MMARCA EZCARAY INTERNACIONAL, PZA)	30/12/2019	4,178.81	10	1,671.36	417.84	34.82	2,124.02	2,054.79	1241
5111000012-78	BUTACA (SUMINISTRO MODELO ENEERGY MMARCA EZCARAY INTERNACIONAL, PZA)	30/12/2019	4,178.81	10	1,671.36	417.84	34.82	2,124.02	2,054.79	1241
5111000012-79	BUTACA (SUMINISTRO MODELO ENEERGY MMARCA EZCARAY INTERNACIONAL, PZA)	30/12/2019	4,178.81	10	1,671.36	417.84	34.82	2,124.02	2,054.79	1241
5111000012-80	BUTACA (SUMINISTRO MODELO ENEERGY MMARCA EZCARAY INTERNACIONAL, PZA)	30/12/2019	4,178.81	10	1,671.36	417.84	34.82	2,124.02	2,054.79	1241
5111000012-81	BUTACA (SUMINISTRO MODELO ENEERGY MMARCA EZCARAY INTERNACIONAL, PZA)	30/12/2019	4,178.81	10	1,671.36	417.84	34.82	2,124.02	2,054.79	1241
5111000012-82	BUTACA (SUMINISTRO MODELO ENEERGY MMARCA EZCARAY INTERNACIONAL, PZA)	30/12/2019	4,178.81	10	1,671.36	417.84	34.82	2,124.02	2,054.79	1241
5111000012-83	BUTACA (SUMINISTRO MODELO ENEERGY MMARCA EZCARAY INTERNACIONAL, PZA)	30/12/2019	4,178.81	10	1,671.36	417.84	34.82	2,124.02	2,054.79	1241
5111000012-84	BUTACA (SUMINISTRO MODELO ENEERGY MMARCA EZCARAY INTERNACIONAL, PZA)	30/12/2019	4,178.81	10	1,671.36	417.84	34.82	2,124.02	2,054.79	1241
5111000012-85	BUTACA (SUMINISTRO MODELO ENEERGY MMARCA EZCARAY INTERNACIONAL, PZA)	30/12/2019	4,178.81	10	1,671.36	417.84	34.82	2,124.02	2,054.79	1241

AMEALCO DE BONFIL

Del 01 de enero al 31 de enero 2025

Número de Inventario	Descripción	Fecha Factura	Monto Original	% depreciacion	Depreciaciones anteriores a 2024	Depreciación 2024	Depreciación 2025	Depreciación Acumulada en Balance	Valor en libros	Código
5111000012-86	BUTACA (SUMINISTRO MODELO ENEERGY MMARCA EZCARAY INTERNACIONAL, PZA)	30/12/2019	4,178.81	10	1,671.36	417.84	34.82	2,124.02	2,054.79	1241
5111000012-87	BUTACA (SUMINISTRO MODELO ENEERGY MMARCA EZCARAY INTERNACIONAL, PZA)	30/12/2019	4,178.81	10	1,671.36	417.84	34.82	2,124.02	2,054.79	1241
5111000012-88	BUTACA (SUMINISTRO MODELO ENEERGY MMARCA EZCARAY INTERNACIONAL, PZA)	30/12/2019	4,178.81	10	1,671.36	417.84	34.82	2,124.02	2,054.79	1241
5111000012-89	BUTACA (SUMINISTRO MODELO ENEERGY MMARCA EZCARAY INTERNACIONAL, PZA)	30/12/2019	4,178.81	10	1,671.36	417.84	34.82	2,124.02	2,054.79	1241
5111000012-90	BUTACA (SUMINISTRO MODELO ENEERGY MMARCA EZCARAY INTERNACIONAL, PZA)	30/12/2019	4,178.81	10	1,671.36	417.84	34.82	2,124.02	2,054.79	1241
5111000012-91	BUTACA (SUMINISTRO MODELO ENEERGY MMARCA EZCARAY INTERNACIONAL, PZA)	30/12/2019	4,178.81	10	1,671.36	417.84	34.82	2,124.02	2,054.79	1241
5111000012-92	BUTACA (SUMINISTRO MODELO ENEERGY MMARCA EZCARAY INTERNACIONAL, PZA)	30/12/2019	4,178.81	10	1,671.36	417.84	34.82	2,124.02	2,054.79	1241
5111000012-93	BUTACA (SUMINISTRO MODELO ENEERGY MMARCA EZCARAY INTERNACIONAL, PZA)	30/12/2019	4,178.81	10	1,671.36	417.84	34.82	2,124.02	2,054.79	1241
5111000012-94	BUTACA (SUMINISTRO MODELO ENEERGY MMARCA EZCARAY INTERNACIONAL, PZA)	30/12/2019	4,178.81	10	1,671.36	417.84	34.82	2,124.02	2,054.79	1241
5111000012-95	BUTACA (SUMINISTRO MODELO ENEERGY MMARCA EZCARAY INTERNACIONAL, PZA)	30/12/2019	4,178.81	10	1,671.36	417.84	34.82	2,124.02	2,054.79	1241
5111000012-96	BUTACA (SUMINISTRO MODELO ENEERGY MMARCA EZCARAY INTERNACIONAL, PZA)	30/12/2019	4,178.81	10	1,671.36	417.84	34.82	2,124.02	2,054.79	1241
5111000012-97	BUTACA (SUMINISTRO MODELO ENEERGY MMARCA EZCARAY INTERNACIONAL, PZA)	30/12/2019	4,178.81	10	1,671.36	417.84	34.82	2,124.02	2,054.79	1241
5111000012-98	BUTACA (SUMINISTRO MODELO ENEERGY MMARCA EZCARAY INTERNACIONAL, PZA)	30/12/2019	4,178.81	10	1,671.36	417.84	34.82	2,124.02	2,054.79	1241
5111000012-99	BUTACA (SUMINISTRO MODELO ENEERGY MMARCA EZCARAY INTERNACIONAL, PZA)	30/12/2019	4,178.81	10	1,671.36	417.84	34.82	2,124.02	2,054.79	1241
5111000012-100	BUTACA (SUMINISTRO MODELO ENEERGY MMARCA EZCARAY INTERNACIONAL, PZA)	30/12/2019	4,178.81	10	1,671.36	417.84	34.82	2,124.02	2,054.79	1241

AMEALCO DE BONFIL

Del 01 de enero al 31 de enero 2025

Número de Inventario	Descripción	Fecha Factura	Monto Original	% depreciacion	Depreciaciones anteriores a 2024	Depreciación 2024	Depreciación 2025	Depreciación Acumulada en Balance	Valor en libros	Código
5111000012-101	BUTACA (SUMINISTRO MODELO ENEERGY MMARCA EZCARAY INTERNACIONAL, PZA)	30/12/2019	4,178.81	10	1,671.36	417.84	34.82	2,124.02	2,054.79	1241
5111000012-102	BUTACA (SUMINISTRO MODELO ENEERGY MMARCA EZCARAY INTERNACIONAL, PZA)	30/12/2019	4,178.81	10	1,671.36	417.84	34.82	2,124.02	2,054.79	1241
5111000012-103	BUTACA (SUMINISTRO MODELO ENEERGY MMARCA EZCARAY INTERNACIONAL, PZA)	30/12/2019	4,178.81	10	1,671.36	417.84	34.82	2,124.02	2,054.79	1241
5111000012-104	BUTACA (SUMINISTRO MODELO ENEERGY MMARCA EZCARAY INTERNACIONAL, PZA)	30/12/2019	4,178.81	10	1,671.36	417.84	34.82	2,124.02	2,054.79	1241
5111000012-105	BUTACA (SUMINISTRO MODELO ENEERGY MMARCA EZCARAY INTERNACIONAL, PZA)	30/12/2019	4,178.81	10	1,671.36	417.84	34.82	2,124.02	2,054.79	1241
5111000012-106	BUTACA (SUMINISTRO MODELO ENEERGY MMARCA EZCARAY INTERNACIONAL, PZA)	30/12/2019	4,178.81	10	1,671.36	417.84	34.82	2,124.02	2,054.79	1241
5111000012-107	BUTACA (SUMINISTRO MODELO ENEERGY MMARCA EZCARAY INTERNACIONAL, PZA)	30/12/2019	4,178.81	10	1,671.36	417.84	34.82	2,124.02	2,054.79	1241
5111000012-108	BUTACA (SUMINISTRO MODELO ENEERGY MMARCA EZCARAY INTERNACIONAL, PZA)	30/12/2019	4,178.81	10	1,671.36	417.84	34.82	2,124.02	2,054.79	1241
5111000012-109	BUTACA (SUMINISTRO MODELO ENEERGY MMARCA EZCARAY INTERNACIONAL, PZA)	30/12/2019	4,178.81	10	1,671.36	417.84	34.82	2,124.02	2,054.79	1241
5111000012-110	BUTACA (SUMINISTRO MODELO ENEERGY MMARCA EZCARAY INTERNACIONAL, PZA)	30/12/2019	4,178.81	10	1,671.36	417.84	34.82	2,124.02	2,054.79	1241
5111000012-111	BUTACA (SUMINISTRO MODELO ENEERGY MMARCA EZCARAY INTERNACIONAL, PZA)	30/12/2019	4,178.81	10	1,671.36	417.84	34.82	2,124.02	2,054.79	1241
5111000012-112	BUTACA (SUMINISTRO MODELO ENEERGY MMARCA EZCARAY INTERNACIONAL, PZA)	30/12/2019	4,178.81	10	1,671.36	417.84	34.82	2,124.02	2,054.79	1241
5111000012-113	BUTACA (SUMINISTRO MODELO ENEERGY MMARCA EZCARAY INTERNACIONAL, PZA)	30/12/2019	4,178.81	10	1,671.36	417.84	34.82	2,124.02	2,054.79	1241
5111000012-114	BUTACA (SUMINISTRO MODELO ENEERGY MMARCA EZCARAY INTERNACIONAL, PZA)	30/12/2019	4,178.81	10	1,671.36	417.84	34.82	2,124.02	2,054.79	1241
5111000012-115	BUTACA (SUMINISTRO MODELO ENEERGY MMARCA EZCARAY INTERNACIONAL, PZA)	30/12/2019	4,178.81	10	1,671.36	417.84	34.82	2,124.02	2,054.79	1241

AMEALCO DE BONFIL

Del 01 de enero al 31 de enero 2025

Número de Inventario	Descripción	Fecha Factura	Monto Original	% depreciacion	Depreciaciones anteriores a 2024	Depreciación 2024	Depreciación 2025	Depreciación Acumulada en Balance	Valor en libros	Código
5111000012-116	BUTACA (SUMINISTRO MODELO ENEERGY MMARCA EZCARAY INTERNACIONAL, PZA)	30/12/2019	4,178.81	10	1,671.36	417.84	34.82	2,124.02	2,054.79	1241
5111000012-117	BUTACA (SUMINISTRO MODELO ENEERGY MMARCA EZCARAY INTERNACIONAL, PZA)	30/12/2019	4,178.81	10	1,671.36	417.84	34.82	2,124.02	2,054.79	1241
5111000012-118	BUTACA (SUMINISTRO MODELO ENEERGY MMARCA EZCARAY INTERNACIONAL, PZA)	30/12/2019	4,178.81	10	1,671.36	417.84	34.82	2,124.02	2,054.79	1241
5111000012-119	BUTACA (SUMINISTRO MODELO ENEERGY MMARCA EZCARAY INTERNACIONAL, PZA)	30/12/2019	4,178.81	10	1,671.36	417.84	34.82	2,124.02	2,054.79	1241
5111000012-120	BUTACA (SUMINISTRO MODELO ENEERGY MMARCA EZCARAY INTERNACIONAL, PZA)	30/12/2019	4,178.81	10	1,671.36	417.84	34.82	2,124.02	2,054.79	1241
5111000012-121	BUTACA (SUMINISTRO MODELO ENEERGY MMARCA EZCARAY INTERNACIONAL, PZA)	30/12/2019	4,178.81	10	1,671.36	417.84	34.82	2,124.02	2,054.79	1241
5111000012-122	BUTACA (SUMINISTRO MODELO ENEERGY MMARCA EZCARAY INTERNACIONAL, PZA)	30/12/2019	4,178.81	10	1,671.36	417.84	34.82	2,124.02	2,054.79	1241
5111000012-123	BUTACA (SUMINISTRO MODELO ENEERGY MMARCA EZCARAY INTERNACIONAL, PZA)	30/12/2019	4,178.81	10	1,671.36	417.84	34.82	2,124.02	2,054.79	1241
5111000012-124	BUTACA (SUMINISTRO MODELO ENEERGY MMARCA EZCARAY INTERNACIONAL, PZA)	30/12/2019	4,178.81	10	1,671.36	417.84	34.82	2,124.02	2,054.79	1241
5111000012-125	BUTACA (SUMINISTRO MODELO ENEERGY MMARCA EZCARAY INTERNACIONAL, PZA)	30/12/2019	4,178.81	10	1,671.36	417.84	34.82	2,124.02	2,054.79	1241
5111000012-126	BUTACA (SUMINISTRO MODELO ENEERGY MMARCA EZCARAY INTERNACIONAL, PZA)	30/12/2019	4,178.81	10	1,671.36	417.84	34.82	2,124.02	2,054.79	1241
5111000012-127	BUTACA (SUMINISTRO MODELO ENEERGY MMARCA EZCARAY INTERNACIONAL, PZA)	30/12/2019	4,178.81	10	1,671.36	417.84	34.82	2,124.02	2,054.79	1241
5111000012-128	BUTACA (SUMINISTRO MODELO ENEERGY MMARCA EZCARAY INTERNACIONAL, PZA)	30/12/2019	4,178.81	10	1,671.36	417.84	34.82	2,124.02	2,054.79	1241
5111000012-129	BUTACA (SUMINISTRO MODELO ENEERGY MMARCA EZCARAY INTERNACIONAL, PZA)	30/12/2019	4,178.81	10	1,671.36	417.84	34.82	2,124.02	2,054.79	1241
5111000012-130	BUTACA (SUMINISTRO MODELO ENEERGY MMARCA EZCARAY INTERNACIONAL, PZA)	30/12/2019	4,178.81	10	1,671.36	417.84	34.82	2,124.02	2,054.79	1241

AMEALCO DE BONFIL

Del 01 de enero al 31 de enero 2025

Número de Inventario	Descripción	Fecha Factura	Monto Original	% depreciacion	Depreciaciones anteriores a 2024	Depreciación 2024	Depreciación 2025	Depreciación Acumulada en Balance	Valor en libros	Código
5111000012-131	BUTACA (SUMINISTRO MODELO ENEERGY MMARCA EZCARAY INTERNACIONAL, PZA)	30/12/2019	4,178.81	10	1,671.36	417.84	34.82	2,124.02	2,054.79	1241
5111000012-132	BUTACA (SUMINISTRO MODELO ENEERGY MMARCA EZCARAY INTERNACIONAL, PZA)	30/12/2019	4,178.81	10	1,671.36	417.84	34.82	2,124.02	2,054.79	1241
5111000012-133	BUTACA (SUMINISTRO MODELO ENEERGY MMARCA EZCARAY INTERNACIONAL, PZA)	30/12/2019	4,178.81	10	1,671.36	417.84	34.82	2,124.02	2,054.79	1241
5111000012-134	BUTACA (SUMINISTRO MODELO ENEERGY MMARCA EZCARAY INTERNACIONAL, PZA)	30/12/2019	4,178.81	10	1,671.36	417.84	34.82	2,124.02	2,054.79	1241
5111000012-135	BUTACA (SUMINISTRO MODELO ENEERGY MMARCA EZCARAY INTERNACIONAL, PZA)	30/12/2019	4,178.81	10	1,671.36	417.84	34.82	2,124.02	2,054.79	1241
5111000012-136	BUTACA (SUMINISTRO MODELO ENEERGY MMARCA EZCARAY INTERNACIONAL, PZA)	30/12/2019	4,178.81	10	1,671.36	417.84	34.82	2,124.02	2,054.79	1241
5111000012-137	BUTACA (SUMINISTRO MODELO ENEERGY MMARCA EZCARAY INTERNACIONAL, PZA)	30/12/2019	4,178.81	10	1,671.36	417.84	34.82	2,124.02	2,054.79	1241
5111000012-138	BUTACA (SUMINISTRO MODELO ENEERGY MMARCA EZCARAY INTERNACIONAL, PZA)	30/12/2019	4,178.81	10	1,671.36	417.84	34.82	2,124.02	2,054.79	1241
5111000012-139	BUTACA (SUMINISTRO MODELO ENEERGY MMARCA EZCARAY INTERNACIONAL, PZA)	30/12/2019	4,178.81	10	1,671.36	417.84	34.82	2,124.02	2,054.79	1241
5111000012-140	BUTACA (SUMINISTRO MODELO ENEERGY MMARCA EZCARAY INTERNACIONAL, PZA)	30/12/2019	4,178.81	10	1,671.36	417.84	34.82	2,124.02	2,054.79	1241
5111000012-141	BUTACA (SUMINISTRO MODELO ENEERGY MMARCA EZCARAY INTERNACIONAL, PZA)	30/12/2019	4,178.81	10	1,671.36	417.84	34.82	2,124.02	2,054.79	1241
5111000012-142	BUTACA (SUMINISTRO MODELO ENEERGY MMARCA EZCARAY INTERNACIONAL, PZA)	30/12/2019	4,178.81	10	1,671.36	417.84	34.82	2,124.02	2,054.79	1241
5111000012-143	BUTACA (SUMINISTRO MODELO ENEERGY MMARCA EZCARAY INTERNACIONAL, PZA)	30/12/2019	4,178.81	10	1,671.36	417.84	34.82	2,124.02	2,054.79	1241
5111000012-144	BUTACA (SUMINISTRO MODELO ENEERGY MMARCA EZCARAY INTERNACIONAL, PZA)	30/12/2019	4,178.81	10	1,671.36	417.84	34.82	2,124.02	2,054.79	1241
5111000012-145	BUTACA (SUMINISTRO MODELO ENEERGY MMARCA EZCARAY INTERNACIONAL, PZA)	30/12/2019	4,178.81	10	1,671.36	417.84	34.82	2,124.02	2,054.79	1241

AMEALCO DE BONFIL

Del 01 de enero al 31 de enero 2025

Número de Inventario	Descripción	Fecha Factura	Monto Original	% depreciacion	Depreciaciones anteriores a 2024	Depreciación 2024	Depreciación 2025	Depreciación Acumulada en Balance	Valor en libros	Código
5111000012-146	BUTACA (SUMINISTRO MODELO ENEERGY MMARCA EZCARAY INTERNACIONAL, PZA)	30/12/2019	4,178.81	10	1,671.36	417.84	34.82	2,124.02	2,054.79	1241
5111000012-147	BUTACA (SUMINISTRO MODELO ENEERGY MMARCA EZCARAY INTERNACIONAL, PZA)	30/12/2019	4,178.81	10	1,671.36	417.84	34.82	2,124.02	2,054.79	1241
5111000012-148	BUTACA (SUMINISTRO MODELO ENEERGY MMARCA EZCARAY INTERNACIONAL, PZA)	30/12/2019	4,178.81	10	1,671.36	417.84	34.82	2,124.02	2,054.79	1241
5111000012-149	BUTACA (SUMINISTRO MODELO ENEERGY MMARCA EZCARAY INTERNACIONAL, PZA)	30/12/2019	4,178.81	10	1,671.36	417.84	34.82	2,124.02	2,054.79	1241
5111000012-150	BUTACA (SUMINISTRO MODELO ENEERGY MMARCA EZCARAY INTERNACIONAL, PZA)	30/12/2019	4,178.81	10	1,671.36	417.84	34.82	2,124.02	2,054.79	1241
5111000012-151	BUTACA (SUMINISTRO MODELO ENEERGY MMARCA EZCARAY INTERNACIONAL, PZA)	30/12/2019	4,178.81	10	1,671.36	417.84	34.82	2,124.02	2,054.79	1241
5111000012-152	BUTACA (SUMINISTRO MODELO ENEERGY MMARCA EZCARAY INTERNACIONAL, PZA)	30/12/2019	4,178.81	10	1,671.36	417.84	34.82	2,124.02	2,054.79	1241
5111000012-153	BUTACA (SUMINISTRO MODELO ENEERGY MMARCA EZCARAY INTERNACIONAL, PZA)	30/12/2019	4,178.81	10	1,671.36	417.84	34.82	2,124.02	2,054.79	1241
5111000012-154	BUTACA (SUMINISTRO MODELO ENEERGY MMARCA EZCARAY INTERNACIONAL, PZA)	30/12/2019	4,178.81	10	1,671.36	417.84	34.82	2,124.02	2,054.79	1241
5111000012-155	BUTACA (SUMINISTRO MODELO ENEERGY MMARCA EZCARAY INTERNACIONAL, PZA)	30/12/2019	4,178.81	10	1,671.36	417.84	34.82	2,124.02	2,054.79	1241
5111000012-156	BUTACA (SUMINISTRO MODELO ENEERGY MMARCA EZCARAY INTERNACIONAL, PZA)	30/12/2019	4,178.81	10	1,671.36	417.84	34.82	2,124.02	2,054.79	1241
5111000012-157	BUTACA (SUMINISTRO MODELO ENEERGY MMARCA EZCARAY INTERNACIONAL, PZA)	30/12/2019	4,178.81	10	1,671.36	417.84	34.82	2,124.02	2,054.79	1241
5111000012-158	BUTACA (SUMINISTRO MODELO ENEERGY MMARCA EZCARAY INTERNACIONAL, PZA)	30/12/2019	4,178.81	10	1,671.36	417.84	34.82	2,124.02	2,054.79	1241
5111000012-159	BUTACA (SUMINISTRO MODELO ENEERGY MMARCA EZCARAY INTERNACIONAL, PZA)	30/12/2019	4,178.81	10	1,671.36	417.84	34.82	2,124.02	2,054.79	1241
5111000012-160	BUTACA (SUMINISTRO MODELO ENEERGY MMARCA EZCARAY INTERNACIONAL, PZA)	30/12/2019	4,178.81	10	1,671.36	417.84	34.82	2,124.02	2,054.79	1241

AMEALCO DE BONFIL

Del 01 de enero al 31 de enero 2025

Número de Inventario	Descripción	Fecha Factura	Monto Original	% depreciacion	Depreciaciones anteriores a 2024	Depreciación 2024	Depreciación 2025	Depreciación Acumulada en Balance	Valor en libros	Código
5111000012-161	BUTACA (SUMINISTRO MODELO ENEERGY MMARCA EZCARAY INTERNACIONAL, PZA)	30/12/2019	4,178.81	10	1,671.36	417.84	34.82	2,124.02	2,054.79	1241
5111000012-162	BUTACA (SUMINISTRO MODELO ENEERGY MMARCA EZCARAY INTERNACIONAL, PZA)	30/12/2019	4,178.81	10	1,671.36	417.84	34.82	2,124.02	2,054.79	1241
5111000012-163	BUTACA (SUMINISTRO MODELO ENEERGY MMARCA EZCARAY INTERNACIONAL, PZA)	30/12/2019	4,178.81	10	1,671.36	417.84	34.82	2,124.02	2,054.79	1241
5111000012-164	BUTACA (SUMINISTRO MODELO ENEERGY MMARCA EZCARAY INTERNACIONAL, PZA)	30/12/2019	4,178.81	10	1,671.36	417.84	34.82	2,124.02	2,054.79	1241
5111000012-165	BUTACA (SUMINISTRO MODELO ENEERGY MMARCA EZCARAY INTERNACIONAL, PZA)	30/12/2019	4,178.81	10	1,671.36	417.84	34.82	2,124.02	2,054.79	1241
5111000012-166	BUTACA (SUMINISTRO MODELO ENEERGY MMARCA EZCARAY INTERNACIONAL, PZA)	30/12/2019	4,178.81	10	1,671.36	417.84	34.82	2,124.02	2,054.79	1241
5111000012-167	BUTACA (SUMINISTRO MODELO ENEERGY MMARCA EZCARAY INTERNACIONAL, PZA)	30/12/2019	4,178.81	10	1,671.36	417.84	34.82	2,124.02	2,054.79	1241
5111000012-168	BUTACA (SUMINISTRO MODELO ENEERGY MMARCA EZCARAY INTERNACIONAL, PZA)	30/12/2019	4,178.81	10	1,671.36	417.84	34.82	2,124.02	2,054.79	1241
5111000012-169	BUTACA (SUMINISTRO MODELO ENEERGY MMARCA EZCARAY INTERNACIONAL, PZA)	30/12/2019	4,178.81	10	1,671.36	417.84	34.82	2,124.02	2,054.79	1241
5111000012-170	BUTACA (SUMINISTRO MODELO ENEERGY MMARCA EZCARAY INTERNACIONAL, PZA)	30/12/2019	4,178.81	10	1,671.36	417.84	34.82	2,124.02	2,054.79	1241
5111000012-171	BUTACA (SUMINISTRO MODELO ENEERGY MMARCA EZCARAY INTERNACIONAL, PZA)	30/12/2019	4,178.81	10	1,671.36	417.84	34.82	2,124.02	2,054.79	1241
5111000012-172	BUTACA (SUMINISTRO MODELO ENEERGY MMARCA EZCARAY INTERNACIONAL, PZA)	30/12/2019	4,178.81	10	1,671.36	417.84	34.82	2,124.02	2,054.79	1241
5111000012-173	BUTACA (SUMINISTRO MODELO ENEERGY MMARCA EZCARAY INTERNACIONAL, PZA)	30/12/2019	4,178.81	10	1,671.36	417.84	34.82	2,124.02	2,054.79	1241
5111000012-174	BUTACA (SUMINISTRO MODELO ENEERGY MMARCA EZCARAY INTERNACIONAL, PZA)	30/12/2019	4,178.81	10	1,671.36	417.84	34.82	2,124.02	2,054.79	1241
5111000012-175	BUTACA (SUMINISTRO MODELO ENEERGY MMARCA EZCARAY INTERNACIONAL, PZA)	30/12/2019	4,178.81	10	1,671.36	417.84	34.82	2,124.02	2,054.79	1241

AMEALCO DE BONFIL

Del 01 de enero al 31 de enero 2025

Número de Inventario	Descripción	Fecha Factura	Monto Original	% depreciacion	Depreciaciones anteriores a 2024	Depreciación 2024	Depreciación 2025	Depreciación Acumulada en Balance	Valor en libros	Código
5111000012-176	BUTACA (SUMINISTRO MODELO ENEERGY MMARCA EZCARAY INTERNACIONAL, PZA)	30/12/2019	4,178.81	10	1,671.36	417.84	34.82	2,124.02	2,054.79	1241
5111000012-177	BUTACA (SUMINISTRO MODELO ENEERGY MMARCA EZCARAY INTERNACIONAL, PZA)	30/12/2019	4,178.81	10	1,671.36	417.84	34.82	2,124.02	2,054.79	1241
5111000012-178	BUTACA (SUMINISTRO MODELO ENEERGY MMARCA EZCARAY INTERNACIONAL, PZA)	30/12/2019	4,178.81	10	1,671.36	417.84	34.82	2,124.02	2,054.79	1241
5111000012-179	BUTACA (SUMINISTRO MODELO ENEERGY MMARCA EZCARAY INTERNACIONAL, PZA)	30/12/2019	4,178.81	10	1,671.36	417.84	34.82	2,124.02	2,054.79	1241
5111000012-180	BUTACA (SUMINISTRO MODELO ENEERGY MMARCA EZCARAY INTERNACIONAL, PZA)	30/12/2019	4,178.81	10	1,671.36	417.84	34.82	2,124.02	2,054.79	1241
5111000012-181	BUTACA (SUMINISTRO MODELO ENEERGY MMARCA EZCARAY INTERNACIONAL, PZA)	30/12/2019	4,178.81	10	1,671.36	417.84	34.82	2,124.02	2,054.79	1241
5111000012-182	BUTACA (SUMINISTRO MODELO ENEERGY MMARCA EZCARAY INTERNACIONAL, PZA)	30/12/2019	4,178.81	10	1,671.36	417.84	34.82	2,124.02	2,054.79	1241
5111000012-183	BUTACA (SUMINISTRO MODELO ENEERGY MMARCA EZCARAY INTERNACIONAL, PZA)	30/12/2019	4,178.81	10	1,671.36	417.84	34.82	2,124.02	2,054.79	1241
5111000012-184	BUTACA (SUMINISTRO MODELO ENEERGY MMARCA EZCARAY INTERNACIONAL, PZA)	30/12/2019	4,178.81	10	1,671.36	417.84	34.82	2,124.02	2,054.79	1241
5111000012-185	BUTACA (SUMINISTRO MODELO ENEERGY MMARCA EZCARAY INTERNACIONAL, PZA)	30/12/2019	4,178.81	10	1,671.36	417.84	34.82	2,124.02	2,054.79	1241
5111000012-186	BUTACA (SUMINISTRO MODELO ENEERGY MMARCA EZCARAY INTERNACIONAL, PZA)	30/12/2019	4,178.81	10	1,671.36	417.84	34.82	2,124.02	2,054.79	1241
5111000012-187	BUTACA (SUMINISTRO MODELO ENEERGY MMARCA EZCARAY INTERNACIONAL, PZA)	30/12/2019	4,178.81	10	1,671.36	417.84	34.82	2,124.02	2,054.79	1241
5111000012-188	BUTACA (SUMINISTRO MODELO ENEERGY MMARCA EZCARAY INTERNACIONAL, PZA)	30/12/2019	4,178.81	10	1,671.36	417.84	34.82	2,124.02	2,054.79	1241
5111000012-189	BUTACA (SUMINISTRO MODELO ENEERGY MMARCA EZCARAY INTERNACIONAL, PZA)	30/12/2019	4,178.81	10	1,671.36	417.84	34.82	2,124.02	2,054.79	1241
5111000012-190	BUTACA (SUMINISTRO MODELO ENEERGY MMARCA EZCARAY INTERNACIONAL, PZA)	30/12/2019	4,178.81	10	1,671.36	417.84	34.82	2,124.02	2,054.79	1241

AMEALCO DE BONFIL

Del 01 de enero al 31 de enero 2025

Número de Inventario	Descripción	Fecha Factura	Monto Original	% depreciacion	Depreciaciones anteriores a 2024	Depreciación 2024	Depreciación 2025	Depreciación Acumulada en Balance	Valor en libros	Codigo
5111000012-191	BUTACA (SUMINISTRO MODELO ENERGY MMARCA EZCARAY INTERNACIONAL, PZA)	30/12/2019	4,178.81	10	1,671.36	417.84	34.82	2,124.02	2,054.79	1241
5211000079-3	REPRODUCTOR (SUMINISTRO DE REPRODUCTOR PROFESIONAL DE "BLUE RAY", PZA)	30/12/2019	4,148.97	33.3	4,147.97	-	-	4,147.97	1.00	1242
5211000074-6	PROYECTOR (SUMINISTRO DE PROYECTOR (EPSON-L-615U), PZA)	30/12/2019	94,157.71	33.33	94,156.71	-	-	94,156.71	1.00	1242
5651000104-84	ADQUISICION DE RADIOS PORTATILES DE COMUNICACION /SEGURIDAD PUBLICA	30/12/2019	7,200.08	10	2,880.00	720.00	60.00	3,660.00	3,540.08	1246
5651000104-85	ADQUISICION DE RADIOS PORTATILES DE COMUNICACION /SEGURIDAD PUBLICA	30/12/2019	7,200.00	10	2,880.00	720.00	60.00	3,660.00	3,540.00	1246
5651000104-86	ADQUISICION DE RADIOS PORTATILES DE COMUNICACION /SEGURIDAD PUBLICA	30/12/2019	7,200.00	10	2,880.00	720.00	60.00	3,660.00	3,540.00	1246
5651000104-87	ADQUISICION DE RADIOS PORTATILES DE COMUNICACION /SEGURIDAD PUBLICA	30/12/2019	7,200.00	10	2,880.00	720.00	60.00	3,660.00	3,540.00	1246
5651000104-88	ADQUISICION DE RADIOS PORTATILES DE COMUNICACION /SEGURIDAD PUBLICA	30/12/2019	7,200.00	10	2,880.00	720.00	60.00	3,660.00	3,540.00	1246
5651000104-89	ADQUISICION DE RADIOS PORTATILES DE COMUNICACION /SEGURIDAD PUBLICA	30/12/2019	7,200.00	10	2,880.00	720.00	60.00	3,660.00	3,540.00	1246
5651000104-90	ADQUISICION DE RADIOS PORTATILES DE COMUNICACION /SEGURIDAD PUBLICA	30/12/2019	7,200.00	10	2,880.00	720.00	60.00	3,660.00	3,540.00	1246
5651000104-91	ADQUISICION DE RADIOS PORTATILES DE COMUNICACION /SEGURIDAD PUBLICA	30/12/2019	7,200.00	10	2,880.00	720.00	60.00	3,660.00	3,540.00	1246
5651000104-92	ADQUISICION DE RADIOS PORTATILES DE COMUNICACION /SEGURIDAD PUBLICA	30/12/2019	7,200.00	10	2,880.00	720.00	60.00	3,660.00	3,540.00	1246
5651000104-93	ADQUISICION DE RADIOS PORTATILES DE COMUNICACION /SEGURIDAD PUBLICA	30/12/2019	7,200.00	10	2,880.00	720.00	60.00	3,660.00	3,540.00	1246
5651000104-94	ADQUISICION DE RADIOS PORTATILES DE COMUNICACION /SEGURIDAD PUBLICA	30/12/2019	7,200.00	10	2,880.00	720.00	60.00	3,660.00	3,540.00	1246
5651000104-95	ADQUISICION DE RADIOS PORTATILES DE COMUNICACION /SEGURIDAD PUBLICA	30/12/2019	7,200.00	10	2,880.00	720.00	60.00	3,660.00	3,540.00	1246

AMEALCO DE BONFIL

Del 01 de enero al 31 de enero 2025

Número de Inventario	Descripción	Fecha Factura	Monto Original	% depreciacion	Depreciaciones anteriores a 2024	Depreciación 2024	Depreciación 2025	Depreciación Acumulada en Balance	Valor en libros	Codigo
5651000104-96	ADQUISICION DE RADIOS PORTATILES DE COMUNICACION /SEGURIDAD PUBLICA	30/12/2019	7,200.00	10	2,880.00	720.00	60.00	3,660.00	3,540.00	1246
5651000104-97	ADQUISICION DE RADIOS PORTATILES DE COMUNICACION /SEGURIDAD PUBLICA	30/12/2019	7,200.00	10	2,880.00	720.00	60.00	3,660.00	3,540.00	1246
5651000104-98	ADQUISICION DE RADIOS PORTATILES DE COMUNICACION /SEGURIDAD PUBLICA	30/12/2019	7,200.00	10	2,880.00	720.00	60.00	3,660.00	3,540.00	1246
5651000104-99	ADQUISICION DE RADIOS PORTATILES DE COMUNICACION /SEGURIDAD PUBLICA	30/12/2019	7,200.00	10	2,880.00	720.00	60.00	3,660.00	3,540.00	1246
5651000104-100	ADQUISICION DE RADIOS PORTATILES DE COMUNICACION /SEGURIDAD PUBLICA	30/12/2019	7,200.00	10	2,880.00	720.00	60.00	3,660.00	3,540.00	1246
5651000104-101	ADQUISICION DE RADIOS PORTATILES DE COMUNICACION /SEGURIDAD PUBLICA	30/12/2019	7,200.00	10	2,880.00	720.00	60.00	3,660.00	3,540.00	1246
5651000104-102	ADQUISICION DE RADIOS PORTATILES DE COMUNICACION /SEGURIDAD PUBLICA	30/12/2019	7,200.00	10	2,880.00	720.00	60.00	3,660.00	3,540.00	1246
5651000104-103	ADQUISICION DE RADIOS PORTATILES DE COMUNICACION /SEGURIDAD PUBLICA	30/12/2019	7,200.00	10	2,880.00	720.00	60.00	3,660.00	3,540.00	1246
5151000128-192	COMPUTADORA PORTATIL MARCA LENOVO THINKBOOK 14-I ML PROCESADOR INTEL CORE i7, RAM 16GB, DISCO SSD 512 GB, WINDOWS 10 PRO SERIE 20TV002CLM PARA DIRECCIÓN DE FINANZAS	18/03/2020	27,260.00	33.3	27,259.00	-	-	27,259.00	1.00	1241
5111000028-156	ESCRITORIO EN FORMA DE L DE 1.50X1.50X.60X.75 INCRLUYE CREDENZA EJECUTIVA, FABRICA EN MELAMINA DE 28/16 MM MODELO CTCP/1.50 MARCA EAO/DIRECCIÓN JURÍDICA	20/03/2020	7,145.60	10	2,679.75	714.60	59.55	3,453.90	3,691.70	1241
5151000136-7	MULTIFUNCIONAL MARCA CANON, MODELO imageRUNNER 16431 PARA EL ÁREA DE DIRECCIÓN JURÍDICA	17/03/2020	12,354.00	33.3	12,353.00	-	-	12,353.00	1.00	1241
5151000001-1	INDICADOR MINEBEA INTEC (DISPLAY)/RASTRO MUNICIPAL	01/04/2020	22,858.88	33.33	22,857.88	-	-	22,857.88	1.00	1241

AMEALCO DE BONFIL

Del 01 de enero al 31 de enero 2025

Número de Inventario	Descripción	Fecha Factura	Monto Original	% depreciacion	Depreciaciones anteriores a 2024	Depreciación 2024	Depreciación 2025	Depreciación Acumulada en Balance	Valor en libros	Código
5111000002-3	ARCHIVERO DE METAL DE 4 GAVETAS EN LÁMINA ROLADA EN FRIO CAL. 26 DE 46.5X72.5X1.33 MTS., MODELO A-9105 MARCA LA PIEDAD PARA EL ÁREA DE CONTROL PATRIMONIAL/DIRECCIÓN DE ADMINISTRACIÓN	02/06/2020	7,941.36	10	2,779.56	794.16	66.18	3,639.90	4,301.46	1241
5151000044-73	IMPRESORA XEROX MULTIFUNCIONAL COLOR LASER C405_DN .PARA EL ÁREA DE COMUNICACIÓN SOCIAL	17/06/2020	17,376.80	33.3	17,375.80	-	-	17,375.80	1.00	1241
5671000191-1	ESCANER AUTOMOTRIZ (COMPUTADORA LAUNCH 129X) PARA EL TALLER MECÁNICO/DIRECCIÓN DE ADMINISTRACIÓN	29/06/2020	14,268.00	10	4,993.80	1,426.80	118.90	6,539.50	7,728.50	1246
5691000170-3	ESTACIÓN TOTAL DE TOPOGRAFÍA NIKON MODELO NIVO 5C PARA EL ÁREA DE PROYECTOS/DIRECCIÓN DE OBRAS PÚBLICAS	02/07/2020	113,400.00	10	38,745.00	11,340.00	945.00	51,030.00	62,370.00	1246
5671000171-11	DESBROZADORA A GASOLINA 30 CC 1.8 HP, MARCA STIHL, MODELO FS120, SERIE 8171762001 PARA ÁREA DE IMAGEN URBANA	16/07/2020	11,010.96	10	3,762.16	1,101.12	91.76	4,955.04	6,055.92	1246
5671000065-1	MARTILLO DEMOLEDOR HEXAGONAL 69J 200W MARCA BOSCH. MODELO GSH27VC, SERIE 3611COAGO PARA ÁREA DE SERVICIOS GENERALES/SERVICIOS MUNICIPALES	16/07/2020	36,988.94	10	12,637.84	3,698.88	308.24	16,644.96	20,343.98	1246
5671000074-6	MOTOSIERRA PROFESIONAL DE 25" MARCA STIHL, MODELO MS361 59CC, SERIE 186362945 PARA ÁREA DE IMAGEN URBANA	22/07/2020	11,417.46	10	3,901.15	1,141.80	95.15	5,138.10	6,279.36	1246
5671000192-1	MARCADOR DE LLANTAS PARA EL PARQUE VEHICULAR/DIRECCIÓN DE ADMINISTRACIÓN	10/08/2020	8,700.00	10	2,900.00	870.00	72.50	3,842.50	4,857.50	1246
5651000111-1	PUNTO DE ACCESO WIFI WAVE 2, MU-MIMO DOBLE BANDA 1267	24/08/2020	12,097.36	10	4,032.40	1,209.72	100.81	5,342.93	6,754.43	1246
5651000004-3	ANTENA, POWER BEAM AIR MAX AC ISO GEN2 HASTA 450 MBPS 5 GHZ	24/08/2020	6,352.15	10	2,117.60	635.28	52.94	2,805.82	3,546.33	1246
5151000129-5	SWITCH DE 48 PUERTOS 10/100/1000 MBPS PARA RACK UBICADO EN SITE DEL ÁREA DE FINANZAS/DIRECCIÓN DE ADMINISTRACIÓN	22/09/2020	7,911.20	33.3	7,910.20	-	-	7,910.20	1.00	1241

AMEALCO DE BONFIL

Del 01 de enero al 31 de enero 2025

Número de Inventario	Descripción	Fecha Factura	Monto Original	% depreciación	Depreciaciones anteriores a 2024	Depreciación 2024	Depreciación 2025	Depreciación Acumulada en Balance	Valor en libros	Código
5671000045-3	GATO (HIDRÁULICO Y MECÁNICO) PARA LABORES PROPIAS DEL TALLER MECANICO/DIRECCION DE ADMINISTRACIÓN	18/09/2020	6,780.00	10	2,203.50	678.00	56.50	2,938.00	3,842.00	1246
5671000081-1	PISTOLA DE IMPACTO	18/09/2020	6,700.00	10	2,177.37	669.96	55.83	2,903.16	3,796.84	1246
5671000193-1	CARGADOR Y ARRANCADOR DE BATERIAS	18/09/2020	7,380.00	10	2,398.50	738.00	61.50	3,198.00	4,182.00	1246
5231000029-1	LENTE PARA CÁMARA NIKON D3200 DE 355 MM FIJO	28/09/2020	9,030.60	33.3	9,029.60	-	-	9,029.60	1.00	1242
5151000140-8	NO BREAK SUA3000 APC SMART UPS 3000VA CPNT 120V 10OUTLET SERIE No. SAS2017152342 PARA SERVIDOR DE DECLARANET/DIRECCIÓN DE ADMINISTRACIÓN	21/10/2020	24,891.28	33.3	24,890.28	-	-	24,890.28	1.00	1241
5151000131-4	MONITOR GAMER CURVO XZEAL 27", FULL HD WIDESCREEEN, G	21/10/2020	8,700.00	33.3	8,699.00	-	-	8,699.00	1.00	1241
5151000139-3	DISCO DURO WORKSTATION HP Z1 G5 - TORRE - INTEL CORE I7-9700 16GB PARA DISEÑO Y VIDEOS DEL ÁREA DE COMUNICACIÓN SOCIAL	21/10/2020	39,051.40	33.3	39,050.40	-	-	39,050.40	1.00	1241
5151000129-6	SWITCH GIGABIT NO ADMINISTRABLE DE 48 PUERTOS 10/100/1000 MBPS PARA RACK MARCA TP-LINK, MODELO TL-SG1048(UN) SERIE OP28775M	03/10/2020	11,391.52	33.3	11,390.52	-	-	11,390.52	1.00	1241
5151000129-7	SWITCH GIGABIT NO ADMINISTRABLE DE 24 PUERTOS 10/100/1000 MBPS PARA RACK MARCA TP-LINK, MODELO TL-SG1024(UN) SERIE 22022C1000265	03/10/2020	5,220.00	33.3	5,219.00	-	-	5,219.00	1.00	1241
5151000140-9	UPS DE 1350VA/815 W, TOPOLOGÍA LÍNEA INTERACTIVA, ENTRADA 120 VCA NEMA 5-15P-TIPO MINI TORRE, CON 10 TOMAS NEMA 5-15R MARCA CYBERPOWER, MODELO CP1350AVRLCDA, SERIE CTUHX2000124	03/10/2020	8,498.66	33.3	8,497.66	-	-	8,497.66	1.00	1241
5151000140-10	UPS DE 1000 VA/600 W, TOPOLOGÍA LÍNEA INTERACTIVA, ENTRADA 120 VCA NEMA 5-15P, TIPO MINI TORRE, CON 9 TOMAS NEMA 5-15R, MARCA CYBERPOWER, MODELO CP1000AVRLCD, SERIE CXKHY2000014	03/10/2020	6,446.49	33.3	6,445.49	-	-	6,445.49	1.00	1241

AMEALCO DE BONFIL

Del 01 de enero al 31 de enero 2025

Número de Inventario	Descripción	Fecha Factura	Monto Original	% depreciacion	Depreciaciones anteriores a 2024	Depreciación 2024	Depreciación 2025	Depreciación Acumulada en Balance	Valor en libros	Codigo
5151000140-11	UPS DE 1000 VA/600 W, TOPOLOGÍA LÍNEA INTERACTIVA, ENTRADA 120 VCA NEMA 5-15P, TIPO MINI TORRE, CON 9 TOMAS NEMA 5-15R, MARCA CYBERPOWER, MODELO CP1000AVRLCD, SERIE CXKHY2000014	03/10/2020	6,446.49	33.3	6,445.49	-	-	6,445.49	1.00	1241
5641000001-1	Sistemas de aire acondicionado, calefacción y de refrigeración industrial y comercial, MINISPLIT MIRAGE PARA CUARTO DE RACK Y TELECOMUNICACIONES, MARCA MIRAGE, MODELO CLF120D, ELF120D, SERIE CLF120D7062017774, ELF120D7062016386	03/10/2020	18,850.00	10	5,969.04	1,884.96	157.08	8,011.08	10,838.92	1246
5671000194-1	MOTODESMALEZADORA FS DM 3003 PARA ÁREA DE ASEO PÚBLICO	22/10/2020	18,320.85	10	5,801.46	1,832.04	152.67	7,786.17	10,534.68	1246
5671000185-2	HERRAMIENTA MANUAL TOBOGAN DE ACERO INOXIDABLE	14/12/2020	61,920.80	10	18,576.36	6,192.12	516.01	25,284.49	36,636.31	1246
5111000002-4	ARCHIVERO DE METAL HORIZONTAL DE 4 GAVETAS DE 91.6X2X133.6 FABRICADO EN LAMINA CAL. 22, MARCA LA PIEDAD COLOR NEGRO/DIRECCION DE FINANZAS	10/12/2020	11,081.48	10	3,324.60	1,108.20	92.35	4,525.15	6,556.33	1241
5671000190-3	PODADORA PARA MANTENIMIENTO DE AREAS DE PARQUES Y JARDINES/DIRECCION DE SERVICIOS PUBLICOS MUNICIPALES	18/12/2020	14,427.52	10	4,328.28	1,442.76	120.23	5,891.27	8,536.25	1246
5411000003-1	CAMION FREIGHTLINER MOD. M2106 35K EUROV 2020, SERIE NO. 3ALACYF38LDMC566, MOTOR NO. 926984U1267595 CLAVE VEHICULAR 2550157, TRANSMISION EATON FULLER FS-6406A EQUIPADO CON CAJA COMPACTADORA Y ROTULADO/MAQ-DSP-FORTAMUN-007/2020	23/12/2020	1,766,100.00	20	1,059,660.00	353,220.00	29,435.00	1,442,315.00	323,785.00	1244
5111000063-142	MESA PARA COMEDOR CUBIERTA FABRICADA EN FORMAICA CON BASE METALICA MODELO: MPC/180 MARCA: EAO	28/12/2020	7,754.60	10	2,326.32	775.44	64.62	3,166.38	4,588.22	1241
5111000101-1	ESTRADO PARA JUZGADOR FABRICADO EN MELANINA COLOR GRIS OSCURO CON NEGRO MODELO:EST/2.40 MARCA:EAO	28/12/2020	9,048.00	10	2,714.40	904.80	75.40	3,694.60	5,353.40	1241

AMEALCO DE BONFIL

Del 01 de enero al 31 de enero 2025

Número de Inventario	Descripción	Fecha Factura	Monto Original	% depreciacion	Depreciaciones anteriores a 2024	Depreciación 2024	Depreciación 2025	Depreciación Acumulada en Balance	Valor en libros	Código
5151000128-193	COMPUTADORA HP DE ESCRITORIO PROCESADOR INTEL CORE I3 9 GENERACION 4.2 GHZ, MEMORIA DE 8 GB RAM, MONITOR HP 21, DISCO DURO DE 1TB, INCLUYE TECLADO Y MOUSE/ EQUIPOS DE COMPUTO Y TECNOLOGIA DE LA INFORMACION/ MAQ-DAD-FEIEF-001/2020	29/12/2020	14,888.60	33.3	14,873.76	13.84	-	14,887.60	1.00	1241
5151000128-194	COMPUTADORA HP DE ESCRITORIO PROCESADOR INTEL CORE I3 9 GENERACION 4.2 GHZ, MEMORIA DE 8 GB RAM, MONITOR HP 21, DISCO DURO DE 1TB, INCLUYE TECLADO Y MOUSE/ EQUIPOS DE COMPUTO Y TECNOLOGIA DE LA INFORMACION/ MAQ-DAD-FEIEF-001/2020	29/12/2020	14,888.60	33.3	14,873.76	13.84	-	14,887.60	1.00	1241
5151000128-195	COMPUTADORA HP DE ESCRITORIO PROCESADOR INTEL CORE I3 9 GENERACION 4.2 GHZ, MEMORIA DE 8 GB RAM, MONITOR HP 21, DISCO DURO DE 1TB, INCLUYE TECLADO Y MOUSE/ EQUIPOS DE COMPUTO Y TECNOLOGIA DE LA INFORMACION/ MAQ-DAD-FEIEF-001/2020	29/12/2020	14,888.60	33.3	14,873.76	13.84	-	14,887.60	1.00	1241
5151000128-196	COMPUTADORA HP DE ESCRITORIO PROCESADOR INTEL CORE I3 9 GENERACION 4.2 GHZ, MEMORIA DE 8 GB RAM, MONITOR HP 21, DISCO DURO DE 1TB, INCLUYE TECLADO Y MOUSE/ EQUIPOS DE COMPUTO Y TECNOLOGIA DE LA INFORMACION/ MAQ-DAD-FEIEF-001/2020	29/12/2020	14,888.60	33.3	14,873.76	13.84	-	14,887.60	1.00	1241
5151000128-197	COMPUTADORA HP DE ESCRITORIO PROCESADOR INTEL CORE I3 9 GENERACION 4.2 GHZ, MEMORIA DE 8 GB RAM, MONITOR HP 21, DISCO DURO DE 1TB, INCLUYE TECLADO Y MOUSE/ EQUIPOS DE COMPUTO Y TECNOLOGIA DE LA INFORMACION/ MAQ-DAD-FEIEF-001/2020	29/12/2020	14,888.60	33.3	14,873.76	13.84	-	14,887.60	1.00	1241

AMEALCO DE BONFIL

Del 01 de enero al 31 de enero 2025

Número de Inventario	Descripción	Fecha Factura	Monto Original	% depreciacion	Depreciaciones anteriores a 2024	Depreciación 2024	Depreciación 2025	Depreciación Acumulada en Balance	Valor en libros	Codigo
5151000128-198	COMPUTADORA HP DE ESCRITORIO PROCESADOR INTEL CORE I3 9 GENERACION 4.2 GHZ, MEMORIA DE 8 GB RAM, MONITOR HP 21, DISCO DURO DE 1TB, INCLUYE TECLADO Y MOUSE/ EQUIPOS DE COMPUTO Y TECNOLOGIA DE LA INFORMACION/ MAQ-DAD-FEIEF-001/2020	29/12/2020	14,888.60	33.3	14,873.76	13.84	-	14,887.60	1.00	1241
5151000128-199	COMPUTADORA HP DE ESCRITORIO PROCESADOR INTEL CORE I3 9 GENERACION 4.2 GHZ, MEMORIA DE 8 GB RAM, MONITOR HP 21, DISCO DURO DE 1TB, INCLUYE TECLADO Y MOUSE/ EQUIPOS DE COMPUTO Y TECNOLOGIA DE LA INFORMACION/ MAQ-DAD-FEIEF-001/2020	29/12/2020	14,888.60	33.3	14,873.76	13.84	-	14,887.60	1.00	1241
5151000128-200	COMPUTADORA HP DE ESCRITORIO PROCESADOR INTEL CORE I3 9 GENERACION 4.2 GHZ, MEMORIA DE 8 GB RAM, MONITOR HP 21, DISCO DURO DE 1TB, INCLUYE TECLADO Y MOUSE/ EQUIPOS DE COMPUTO Y TECNOLOGIA DE LA INFORMACION/ MAQ-DAD-FEIEF-001/2020	29/12/2020	14,888.60	33.3	14,873.76	13.84	-	14,887.60	1.00	1241
5151000128-201	COMPUTADORA HP DE ESCRITORIO PROCESADOR INTEL CORE I3 9 GENERACION 4.2 GHZ, MEMORIA DE 8 GB RAM, MONITOR HP 21, DISCO DURO DE 1TB, INCLUYE TECLADO Y MOUSE/ EQUIPOS DE COMPUTO Y TECNOLOGIA DE LA INFORMACION/ MAQ-DAD-FEIEF-001/2020	29/12/2020	14,888.60	33.3	14,873.76	13.84	-	14,887.60	1.00	1241
5151000128-202	COMPUTADORA PC DE ESCRITORIO DELL 3681, INTEL CORE I7, I7-10700, 8 GB, DDR4 1TB, WINDOWS 10 PRO EXPANSIBLE 16GBMONITOR LCD DELL E2216HV 55.9CM	29/12/2020	29,232.00	33.3	29,202.84	28.16	-	29,231.00	1.00	1241
5151000127-8	LAPTOP LENOVO AMD A6 2.6 A 3.0 GHZ RAM 8 GB 1 TB WINDOWS 10 HOME ENTADA HDMI, USB	29/12/2020	18,026.40	33.3	18,008.28	17.12	-	18,025.40	1.00	1241

AMEALCO DE BONFIL

Del 01 de enero al 31 de enero 2025

Número de Inventario	Descripción	Fecha Factura	Monto Original	% depreciacion	Depreciaciones anteriores a 2024	Depreciación 2024	Depreciación 2025	Depreciación Acumulada en Balance	Valor en libros	Código
5151000127-9	LAPTOP LENOVO AMD A6 2.6 A 3.0 GHZ RAM 8 GB 1 TB WINDOWS 10 HOME ENTADA HDMI, USB	29/12/2020	18,026.40	33.3	18,008.28	17.12	-	18,025.40	1.00	1241
5151000044-74	IMPRESORA EPSON LX-350	29/12/2020	8,696.52	33.3	8,687.88	7.64	-	8,695.52	1.00	1241
5151000019-1	DISCO DURO WD 20TB MY BOOK DUO DESKTOP RAID EXTERNAL HARD DRIVE-USB 3.1	29/12/2020	26,478.16	33.3	26,451.72	25.44	-	26,477.16	1.00	1241
5651000004-4	ANTENA DE TELECOMUNICACIONES ARRIOSTRADA 12MTS	29/12/2020	10,324.00	10	3,097.08	1,032.36	86.03	4,215.47	6,108.53	1246
5211000024-7	CONSOLA (DE CONTROL DE ILUMINACION CON 512 SALIDAS / PARAMETROS, SEA COMO CANALES DE INTENSIDAD PARA CONTROLAR DIMMERS MARCA: ETC MODELO: CS20AV, PZA)	30/12/2020	73,480.50	33.3	73,406.88	72.62	-	73,479.50	1.00	1242
5191000191-1	OTROS MOBILIARIOS Y EQUIPOS DE ADMINISTRACION (COMPACTA DIGITAL DE 8 CANALES - 12 ENTRADA: 4 XLR/TRS COMBO, 4 XLR, 2 ESTEREO TRS1/4", USB-2 SALIDAS PRINCIPALES XLR, 4 AUXILIARES XLR Y 2 ESTEREO MARCA: QSC MODELO: TOUCH MIX 8, PZA)	30/12/2020	41,602.69	10	12,480.84	4,160.28	346.69	16,987.81	24,614.88	1241
5191000192-1	AUDIO CD (CD-R, CD-RW, ASI COMO IPOD U OTROS DISPOSITIVOS A TRAVES DE LA CONEXION MARCA: TASCAM MODELO: CD400U, PZA)	30/12/2020	5,518.07	10	1,655.28	551.76	45.98	2,253.02	3,265.05	1241
5211000104-1	EQUIPOS Y APARATOS AUDIOVISUALES (SISTEMA DE REFUERZO SONORO DE DOS VIAS QUE INCLUYE: DOS GABINETES ELECTROACUSTICOS CON ARREGLO MARCA: BOSEMODELO: MB12, MB210 PM8500, PZA)	30/12/2020	110,997.57	33.3	110,886.48	110.09	-	110,996.57	1.00	1242
5211000104-3	EQUIPOS Y APARATOS AUDIOVISUALES (SISTEMA DE MICROFONO INALAMBRICO EN BANDA G4 DIGITAL CON CAPSULAS DE MICROFONO MARCA: SHURE MODELO: GLXD14/85, PZA)	30/12/2020	14,788.44	33.3	14,773.68	13.76	-	14,787.44	1.00	1242
5211000092-13	MICROFONO (DE MANO PARA VOZ, ALAMBRICO, DINAMICO, PATRON DE CAPTACION MARCA: SHURE MODELO: PGA58, PZA)	30/12/2020	1,841.78	33.3	1,839.96	0.82	-	1,840.78	1.00	1242

AMEALCO DE BONFIL

Del 01 de enero al 31 de enero 2025

Número de Inventario	Descripción	Fecha Factura	Monto Original	% depreciacion	Depreciaciones anteriores a 2024	Depreciación 2024	Depreciación 2025	Depreciación Acumulada en Balance	Valor en libros	Codigo
5211000092-14	MICROFONO (DE MANO PARA VOZ, ALAMBRICO, DINAMICO, PATRON DE CAPTACION MARCA: SHURE MODELO: PGA58, PZA)	30/12/2020	1,841.78	33.3	1,839.96	0.82	-	1,840.78	1.00	1242
5211000092-15	MICROFONO (DE MANO PARA VOZ, ALAMBRICO, DINAMICO, PATRON DE CAPTACION MARCA: SHURE MODELO: PGA58, PZA)	30/12/2020	1,841.78	33.3	1,839.96	0.82	-	1,840.78	1.00	1242
5211000092-16	MICROFONO (DE MANO PARA VOZ, ALAMBRICO, DINAMICO, PATRON DE CAPTACION MARCA: SHURE MODELO: PGA58, PZA)	30/12/2020	1,841.78	33.3	1,839.96	0.82	-	1,840.78	1.00	1242
5211000092-17	MICROFONO (CARDIODE PROFESIONAL PARA INSTRUMENTOS MARCA: HSURE MODELO: PGA57, PZA)	30/12/2020	1,396.23	33.3	1,395.00	0.23	-	1,395.23	1.00	1242
5211000092-18	MICROFONO (CARDIODE PROFESIONAL PARA INSTRUMENTOS MARCA: HSURE MODELO: PGA57, PZA)	30/12/2020	1,396.23	33.3	1,395.00	0.23	-	1,395.23	1.00	1242
5211000092-19	MICROFONO (CARDIODE PROFESIONAL PARA INSTRUMENTOS MARCA: HSURE MODELO: PGA57, PZA)	30/12/2020	1,396.23	33.3	1,395.00	0.23	-	1,395.23	1.00	1242
5211000092-20	MICROFONO (CARDIODE PROFESIONAL PARA INSTRUMENTOS MARCA: HSURE MODELO: PGA57, PZA)	30/12/2020	1,396.23	33.3	1,395.00	0.23	-	1,395.23	1.00	1242
5211000092-21	MICROFONO (CARDIODE PROFESIONAL PARA INSTRUMENTOS MARCA: HSURE MODELO: PGA57, PZA)	30/12/2020	1,396.23	33.3	1,395.00	0.23	-	1,395.23	1.00	1242
5211000092-23	MICROFONO (DE CONDENSADOR (ELECTRET) CAPTURA DE SONIDO LATERAL MARCA: SHURE MODELO: PGA81, PZA)	30/12/2020	2,735.13	33.3	2,732.40	1.73	-	2,734.13	1.00	1242
5211000092-24	MICROFONO (DE CONDENSADOR (ELECTRET) CAPTURA DE SONIDO LATERAL MARCA: SHURE MODELO: PGA81, PZA)	30/12/2020	2,735.13	33.3	2,732.40	1.73	-	2,734.13	1.00	1242
5661000117-1	ACONDICIONADOR DE VOLTAJE (REGULADOR A 120 + 5 VAC, ALIMENTACION DE 97 A 141 V, MARCA: GORILA MODELO: R-9VPZA)	30/12/2020	5,133.42	10	1,540.08	513.36	42.78	2,096.22	3,037.20	1246

AMEALCO DE BONFIL

Del 01 de enero al 31 de enero 2025

Número de Inventario	Descripción	Fecha Factura	Monto Original	% depreciación	Depreciaciones anteriores a 2024	Depreciación 2024	Depreciación 2025	Depreciación Acumulada en Balance	Valor en libros	Código
5661000116-1	GABINETE DE INTERRUPTORES (CON 30 ESPACIOS PARA INTERRUPTORES TERMOMAGNETICOS DE 1 POLO MARCA : SQUARE D MODELO: Q30, JUEGO)	30/12/2020	48,333.33	10	14,500.08	4,833.36	402.78	19,736.22	28,597.11	1246
5231000058-35	CAMARA FOTOGRAFICA NIKON REFLEX MOD. D5600 AF-S DX 18-55MM F/3.5-5.6 VR INCLUYE MEMORIA SD32GB SANDISK C10 N/S:8847905	29/12/2020	27,144.00	33.3	27,117.00	26.00	-	27,143.00	1.00	1242
5231000065-1	DRONE MINIDJI MAVIC 2 FLY MORE COMBO CAMARA 4K MOD. MA2UE3WN/S:3N3BH6W0020 OTC	29/12/2020	28,998.84	33.3	28,969.92	27.92	-	28,997.84	1.00	1242
5231000029-2	LENTE NIKON AF-P DX 18-55MM F/3.5-5.6G VR N/S:23539336	29/12/2020	7,992.40	33.3	7,984.44	6.96	-	7,991.40	1.00	1242
5231000029-3	LENTE NIKON AF-P DX 70-300MM F/4.5-6.3G ED VR N/S:20687324	29/12/2020	9,425.46	33.3	9,416.16	8.30	-	9,424.46	1.00	1242
5411000012-39	CAMIONETANISSAN FRONTIER, NO.DE CHASIS 3N6CD33B6MK812351,NO.DE MOTOR YD25726071P,2021,2 CAJAS LATERALES,CONTENEDOR DE AGUA 450LTS,MOTO BOMBA HONDA,ESCALERA,15MTS MANGUERA MAQ-DG-FORTAMUN-008/2020	30/12/2020	873,000.00	20	523,800.00	174,600.00	14,550.00	712,950.00	160,050.00	1244
5971000001-55	LICENCIAS INFORMÁTICAS E INTELLECTUALES SISTEMA ASPEL CAJAS 4.0 PARA ENTRADAS Y SALIDAS DEL ALMACEN/DIRECCION DE ADMINISTRACION	10/12/2020	4,466.00	33.3	4,461.48	3.52	-	4,465.00	1.00	1254
5411000012-40	GRUA HIDRAULICA TL-10/CA CON CANASTILLA, NO. SERIE 10-1-CA-00597, MONTADA SOBRE CHASIS CABINA RAM 1500 MODELO 2020 CON NO. SERIE 3C6JRAAT8LG190999 ROTULADA/ SERVICIOS PUBLICOS MUNICIPALES MAQ-DSP-FORTAMUN-006/2020	30/12/2020	1,487,120.00	20	892,271.88	297,423.96	24,785.33	1,214,481.17	272,638.83	1244
5151000029-13	EQUIPO MULTIFUNCIONES (SCANNER, COPIADORA, IMPRESORA,) PARA LAS ACTIVIDADES PROPIAS DEL JUZGADO CIVICO/DIRECCION JURIDICA	05/04/2021	7,875.24	33.3	6,993.28	880.96	-	7,874.24	1.00	1241

AMEALCO DE BONFIL

Del 01 de enero al 31 de enero 2025

Número de Inventario	Descripción	Fecha Factura	Monto Original	% depreciacion	Depreciaciones anteriores a 2024	Depreciación 2024	Depreciación 2025	Depreciación Acumulada en Balance	Valor en libros	Codigo
5671000195-1	SELLO METALICO PARA MARCADO DE CANALES EN EL RASTRO MUNICIPAL CON LEYENDA DE ACUERDO A NORMA "RASTRO MUNICIPAL/AMEALCO DE BONFIL QUERETARO/INSPECCIONADO Y APROBADO PARA COCCION/SADER-MEXICO"/SERVICIOS PUBLICOS MUNICIPALES	20/04/2021	9,280.00	10	2,474.56	927.96	77.33	3,479.85	5,800.15	1246
5111000002-5	ARCHIVERO DE METAL HORIZONTAL DE 4 GAVETAS DE 91.6X50.2X133.6 FABRICADO EN LAMINA CAL. 22, MARCA LA PIEDAD COLOR NEGRO/DIRECCION DE FINANZAS	20/04/2021	11,081.48	10	2,955.20	1,108.20	92.35	4,155.75	6,925.73	1241
5671000185-4	HERRAMIENTA MANUAL CONTENEDOR BARRENDERO 400 LITROS 180X58X104 CMPARA EL SERVICIO DE LIMPIA/SERVICIOS PUBLICOS MUNICIPALES	27/04/2021	13,113.80	10	3,496.96	1,311.36	109.28	4,917.60	8,196.20	1246
5671000185-5	HERRAMIENTA MANUAL CONTENEDOR BARRENDERO 200 LITROS ESTRUCTURA TUBULAR 75X110X138CM	27/04/2021	9,506.20	10	2,535.04	950.64	79.22	3,564.90	5,941.30	1246
5671000185-7	HERRAMIENTA MANUAL CONTENEDOR BARRENDERO 200 LITROS ESTRUCTURA TUBULAR 75X110X138CM	27/04/2021	9,506.20	10	2,535.04	950.64	79.22	3,564.90	5,941.30	1246
5671000185-8	HERRAMIENTA MANUAL CONTENEDOR BARRENDERO 200 LITROS ESTRUCTURA TUBULAR 75X110X138CM	27/04/2021	9,506.20	10	2,535.04	950.64	79.22	3,564.90	5,941.30	1246
5151000042-21	IMPRESORA LASSERJET HP PRO M227DW VPN .G3Q75A#BGA PARA LA OFICINA DE ESTA DIRECCION/DIRECCION DE SERVICIOS PUBLICOS MUNICIPALES	29/04/2021	7,226.80	33.3	6,417.28	808.52	-	7,225.80	1.00	1241
5671000163-10	ESCALERA DE EXTENSIONES CON 40 ESCALONES PARA DIFERENTES ACTIVIDADES EN IMAGEN URBANA/DIRECCION DE SERVICIOS PUBLICOS MUNICIPALES	11/05/2021	6,900.47	10	1,782.50	690.00	57.50	2,530.00	4,370.47	1246

AMEALCO DE BONFIL

Del 01 de enero al 31 de enero 2025

Número de Inventario	Descripción	Fecha Factura	Monto Original	% depreciación	Depreciaciones anteriores a 2024	Depreciación 2024	Depreciación 2025	Depreciación Acumulada en Balance	Valor en libros	Código
5671000196-1	MESA DE ACERO INOXIDABLE 1MT DE ANCHO X 2MTS DE LARGO X0.80CMS DE ALTURA PARA SUBSANAR OBSERVACIONES EN LA VISITA DE VERIFICACION QUE REALIZO LA (COFEPRIS) EN EL RASTRO MUNICIPAL/DIRECCION DE SERVICIOS PUBLICOS MUNICIPALES	16/07/2021	28,246.00	10	6,826.02	2,824.56	235.38	9,885.96	18,360.04	1246
5671000197-1	ESTERILIZADOR DE CUCHILLOS	16/07/2021	11,344.80	10	2,741.66	1,134.48	94.54	3,970.68	7,374.12	1246
5671000171-13	DESBROZADORA, MOD SS120R (MARCA STHIL), SERIE 9141340112379, PARA DAR MANTENIMIENTO AL PARQUE RECREATIVO CERRO DE LOS GALLOS/DIRECCION DE TURISMO	10/08/2021	8,669.00	10	2,022.72	866.88	72.24	2,961.84	5,707.16	1246
5671000171-14	DESBROZADORA FS 120 R STILH SERIE 820624068	25/08/2021	9,840.16	10	2,296.00	984.00	82.00	3,362.00	6,478.16	1246
5111000098-7	SILLON EJECUTIVO TAPIZADO EN TELA COLOR NEGRO, MODELO OHE-805 MARCA OFFIHO PARA EL OPTIMO DESARROLLO DE ACTIVIDADES EN ESTA DIRECCION/DIRECCION DE ORGANO INTERNO DE CONTROL	12/10/2021	7,515.64	10	1,628.38	751.56	62.63	2,442.57	5,073.07	1241
5151000124-28	TELEFONO IPHONE 11 PANTALLA 6.1" 128 GB COLOR NEGRO PARA ÁREA DE COMUNICACIÓN E IMAGEN	03/11/2021	16,238.84	33.3	11,265.75	4,972.09	-	16,237.84	1.00	1241
5211000011-1	BAFLE BOCINA ACTIVO AUDIOCENTER 2000 WATTS DE 12" PARA PERIFONEO / COORDINACIÓN DE EVENTOS	03/11/2021	14,442.00	33.3	10,019.25	4,421.75	-	14,441.00	1.00	1242
5211000011-2	BAFLE BOCINA ACTIVO AUDIOCENTER 2000 WATTS DE 12" PARA PERIFONEO / COORDINACIÓN DE EVENTOS	03/11/2021	14,442.00	33.3	10,019.25	4,421.75	-	14,441.00	1.00	1242
5151000128-203	COMPUTADORA HP 280 G5 SGG INTEL CORE i3 10100 DISCO DURO 1TB RAM 8GB WIN. 10 PARA EL ÁREA DE CAJAS/DIRECCIÓN DE FINANZAS	25/11/2021	13,206.60	33.33	9,170.25	4,035.35	-	13,205.60	1.00	1241
5151000128-204	COMPUTADORA HP 280 G5 SGG INTEL CORE i3 10100 DISCO DURO 1TB RAM 8GB WIN. 10 PARA EL ÁREA DE CAJAS/DIRECCIÓN DE FINANZAS	25/11/2021	13,206.60	33.33	9,170.25	4,035.35	-	13,205.60	1.00	1241

AMEALCO DE BONFIL

Del 01 de enero al 31 de enero 2025

Número de Inventario	Descripción	Fecha Factura	Monto Original	% depreciacion	Depreciaciones anteriores a 2024	Depreciación 2024	Depreciación 2025	Depreciación Acumulada en Balance	Valor en libros	Código
5151000042-22	IMPRESORA HP LASER JET PRO M404DW, BLANCO Y NEGRO LASER, INALAMBRIKA	25/11/2021	8,916.92	33.3	6,186.00	2,729.92	-	8,915.92	1.00	1241
5151000042-23	IMPRESORA HP LASER JET PRO M404DW, BLANCO Y NEGRO LASER, INALAMBRIKA	25/11/2021	8,916.92	33.3	6,186.00	2,729.92	-	8,915.92	1.00	1241
5151000127-11	LAPTOP MARCA HP, MODELO 245, (2S9FOLT#ABM), 8GB 14" AMD RYZEN 3 PARA PRESIDENCIA MUNICIPAL	25/11/2021	13,902.60	33.33	9,653.75	4,247.85	-	13,901.60	1.00	1241
5151000127-12	LAPTOP MARCA HP, MODELO 245, (2S9FOLT#ABM), 8GB 14" AMD RYZEN 3 PARA LA DIRECCIÓN DE FINANZAS	25/11/2021	13,902.60	33.33	9,653.75	4,247.85	-	13,901.60	1.00	1241
5151000127-13	LAPTOP MARCA HP, MODELO 245, (2S9FOLT#ABM), 8GB 14" AMD RYZEN 3 PARA LA DIRECCIÓN DEL DEPORTE	25/11/2021	13,902.60	33.33	9,653.75	4,247.85	-	13,901.60	1.00	1241
5151000127-14	LAPTOP MARCA HP, MODELO 245, (2S9FOLT#ABM), 8GB 14" AMD RYZEN 3 PARA LA DIRECCIÓN DE OBRAS PÚBLICAS	25/11/2021	13,902.60	33.33	9,653.75	4,247.85	-	13,901.60	1.00	1241
5151000127-16	LAPTOP MARCA HP, MODELO 245, (2S9FOLT#ABM), 8GB 14" AMD RYZEN 3 PARA LA DIRECCIÓN DE DESARROLLO RURAL	25/11/2021	13,902.60	33.33	9,653.75	4,247.85	-	13,901.60	1.00	1241
5151000127-17	LAPTOP MARCA HP, MODELO 245, (2S9FOLT#ABM), 8GB 14" AMD RYZEN 3 PARA LA DIRECCIÓN DE DESARROLLO HUMANO	25/11/2021	13,902.60	33.33	9,653.75	4,247.85	-	13,901.60	1.00	1241
5151000127-19	LAPTOP MARCA HP, MODELO 245, (2S9FOLT#ABM), 8GB 14" AMD RYZEN 3 PARA LA DIRECCIÓN DE GOBIERNO	25/11/2021	13,902.60	33.33	9,653.75	4,247.85	-	13,901.60	1.00	1241
5151000127-20	LAPTOP MARCA HP, MODELO 245, (2S9FOLT#ABM), 8GB 14" AMD RYZEN 3 PARA DIRECCIÓN DE ADMINISTRACIÓN	25/11/2021	13,902.60	33.33	9,653.75	4,247.85	-	13,901.60	1.00	1241
5151000127-22	LAPTOP MARCA HP, MODELO 245, (2S9FOLT#ABM), 8GB 14" AMD RYZEN 3 PARA SECRETARIA DEL AYUNTAMIENTO	25/11/2021	13,902.60	33.33	9,653.75	4,247.85	-	13,901.60	1.00	1241
5151000127-23	LAPTOP MARCA HP, MODELO 245, (2S9FOLT#ABM), 8GB 14"	25/11/2021	13,902.60	33.33	9,653.75	4,247.85	-	13,901.60	1.00	1241

AMEALCO DE BONFIL

Del 01 de enero al 31 de enero 2025

Número de Inventario	Descripción	Fecha Factura	Monto Original	% depreciación	Depreciaciones anteriores a 2024	Depreciación 2024	Depreciación 2025	Depreciación Acumulada en Balance	Valor en libros	Código
	AMD RYZEN 3 PARA CONTRALORÍA									
5151000127-24	MARCA HP, MODELO 245, (2S9FOLT#ABM), 8GB 14" AMD RYZEN 3 PARA DIRECCIÓN DE TURISMO	25/11/2021	13,902.60	33.33	9,653.75	4,247.85	-	13,901.60	1.00	1241
5151000128-205	LENOVO COMPUTADORA DE ESCRITORIO LENOVO V50S 071MB 11 EE S0D200 -INTEL CORE I7 10ª GEN I7 -10700 OCTA-CORE (8 NUCLEOS) 2.90GHZ -16 GB RAM DDR4 SDRAM - 512GB SSD - WINDOWS 10 PRO	03/12/2021	27,750.00	33.33	18,498.24	9,249.12	1.64	27,749.00	1.00	1241
5151000128-206	LAPTOP MARCA ASUS EXPERTBOOK, PANTALLA 14", CORE I7 10510U, DISCO SSD 512GB, RAM 16GB, WINDOWS 10 PRO	03/12/2021	28,199.99	33.33	18,798.24	9,399.12	1.63	28,198.99	1.00	1241
5151000124-29	TELEFONOS (IPHONE 13 PRO 128 GB GRAFITO PANTALLA 6.7") ADQUISICION DE TELEFONIA CELULAR / DIRECCION DE FINANZAS	10/12/2021	30,158.84	33.3	20,085.84	10,042.92	29.08	30,157.84	1.00	1241
5211000059-6	PANTALLA DE 43" MARCA SANYO ROKU SMART LCD PARA EL ÁREA DE PRESIDENCIA	08/12/2021	6,994.80	33.33	4,662.72	2,331.08	-	6,993.80	1.00	1242
5191000008-5	BANDERA REGLAMENTARIA DE MEXICO EXTERIOR DE 8X14 MTS. ESCUDO SUBLIMADO/SEGURIDAD PUBLICA	07/12/2021	33,280.40	10	6,656.16	3,328.08	277.34	10,261.58	23,018.82	1241
5151000029-14	EQUIPO MULTIFUNCIONES (SCANNER, COPIADORA, IMPRESORA.) EQUIPO CANON IMAGE RUNNER ADVANCE COLOR 5560I; No. SERIE WXC-04700 No. EQUIPO 11326 PARA ÁREA DE COMUNICACIÓN SOCIAL	07/12/2021	83,984.00	33.3	55,933.44	27,966.72	82.84	83,983.00	1.00	1241
5211000049-1	MICRÓFONO SHURE MODELO BLX288 PG288 INALAMBRIICO PARA ÁREA DE EVENTOS/COORDINACIÓN DE EVENTOS	14/12/2021	17,278.20	33.33	11,517.60	5,758.80	0.80	17,277.20	1.00	1242
5211000049-2	MICRÓFONO SHURE MODELO BLX288 PG288 INALAMBRIICO PARA ÁREA DE EVENTOS/COORDINACIÓN DE EVENTOS	14/12/2021	17,278.20	33.33	11,517.60	5,758.80	0.80	17,277.20	1.00	1242

AMEALCO DE BONFIL

Del 01 de enero al 31 de enero 2025

Número de Inventario	Descripción	Fecha Factura	Monto Original	% depreciacion	Depreciaciones anteriores a 2024	Depreciación 2024	Depreciación 2025	Depreciación Acumulada en Balance	Valor en libros	Codigo
5151000124-31	TELEFONOS (SMARTPHONE GAMA ALTA) ADQUISICION DE EQUIPO DE TELEFONIA CELULAR / ORGANO INTERNO DE CONTROL	14/12/2021	30,158.84	33.3	20,085.84	10,042.92	29.08	30,157.84	1.00	1241
5151000135-3	ESCANER KODAK ALARIS MODELO S3120 COLOR, ESCANEADO DUPLEX USB 3.2 NEGRO/BLANCO RESOLUCIÓN 600X600 DPI, 120 PPM ADF PARA LA DIRECCIÓN DE FINANZAS	16/12/2021	121,678.20	33.33	81,110.64	40,555.32	11.24	121,677.20	1.00	1241
5151000044-78	IMPRESORA HP M507 DN NP.1PV87A LÁSER MONOCROMÁTICA LASER JET	17/12/2021	23,078.20	33.3	15,370.08	7,685.04	22.08	23,077.20	1.00	1241
5151000044-79	IMPRESORA HP M507 DN NP.1PV87A LÁSER MONOCROMÁTICA LASER JET	17/12/2021	23,078.20	33.3	15,370.08	7,685.04	22.08	23,077.20	1.00	1241
5611000005-1	FUMIGADOR (AERONAVE AGRAS T30, CONTROL REMOTO CON PANTALLA INTEGRADA, BATERIA PARA CONTROL REMOTO, CARGADOR DUAL PARA BATERIAS DE RADIO, CORREA PARA CONTROL REMOTO, 2 BATER.CARGADOR PARA BATERIAS T30) ADQUISICIÓN DE DRONE AGRAS T30 / DESARROLLO RURAL	17/12/2021	479,005.87	10	95,801.28	47,900.64	3,991.72	147,693.64	331,312.23	1246
5151000128-207	Impresora Multifuncional Doble Carta Kyocera Taskalfa 3212 i	29/12/2021	81,200.00	33.3	54,079.20	27,039.60	80.20	81,199.00	1.00	1241
5151000128-208	Computadora de escritorio Desktop DELL core i 5 DD 1 TB 8 GB RAM Windows 11	29/12/2021	27,666.00	33.33	18,442.08	9,221.04	1.88	27,665.00	1.00	1241
5151000128-209	Computadora de escritorio Desktop DELL core i 5 DD 1 TB 8 GB RAM Windows 11	29/12/2021	27,666.00	33.33	18,442.08	9,221.04	1.88	27,665.00	1.00	1241
5151000128-210	Computadora de escritorio Desktop DELL core i 5 DD 1 TB 8 GB RAM Windows 11	29/12/2021	27,666.00	33.33	18,442.08	9,221.04	1.88	27,665.00	1.00	1241
5151000128-211	Computadora de escritorio Desktop DELL core i 5 DD 1 TB 8 GB RAM Windows 11	29/12/2021	27,666.00	33.33	18,442.08	9,221.04	1.88	27,665.00	1.00	1241
5151000128-212	Computadora de escritorio Desktop DELL core i 5 DD 1 TB 8 GB RAM Windows 11	29/12/2021	27,666.00	33.33	18,442.08	9,221.04	1.88	27,665.00	1.00	1241
5151000128-213	Computadora de escritorio Desktop DELL core i 5 DD 1 TB 8 GB RAM Windows 11	29/12/2021	27,666.00	33.33	18,442.08	9,221.04	1.88	27,665.00	1.00	1241

AMEALCO DE BONFIL

Del 01 de enero al 31 de enero 2025

Número de Inventario	Descripción	Fecha Factura	Monto Original	% depreciacion	Depreciaciones anteriores a 2024	Depreciación 2024	Depreciación 2025	Depreciación Acumulada en Balance	Valor en libros	Código
5151000128-214	Computadora de escritorio Desktop DELL core i 5 DD 1 TB 8 GB RAM Windows 11	29/12/2021	27,666.00	33.33	18,442.08	9,221.04	1.88	27,665.00	1.00	1241
5151000128-215	Computadora de escritorio Desktop DELL core i 5 DD 1 TB 8 GB RAM Windows 11	29/12/2021	27,666.00	33.33	18,442.08	9,221.04	1.88	27,665.00	1.00	1241
5151000128-216	Laptop HP 245 gb 14" AMD R3 DD 1 TB 8 GB RAM Windows 10	29/12/2021	18,386.00	33.33	12,256.08	6,128.04	0.88	18,385.00	1.00	1241
5151000128-217	Laptop HP 245 gb 14" AMD R3 DD 1 TB 8 GB RAM Windows 10	29/12/2021	18,386.00	33.33	12,256.08	6,128.04	0.88	18,385.00	1.00	1241
5151000128-218	Laptop HP 245 gb 14" AMD R3 DD 1 TB 8 GB RAM Windows 10	29/12/2021	18,386.00	33.33	12,256.08	6,128.04	0.88	18,385.00	1.00	1241
5151000128-219	Laptop HP 245 gb 14" AMD R3 DD 1 TB 8 GB RAM Windows 10	29/12/2021	18,386.00	33.33	12,256.08	6,128.04	0.88	18,385.00	1.00	1241
5151000128-220	Scanner Cannon image DR-g2110 600x600	29/12/2021	149,060.00	33.33	99,363.36	49,681.68	13.96	149,059.00	1.00	1241
5151000128-223	NO BREAK 650VA VICCA	29/12/2021	2,146.00	33.3	1,429.20	714.60	1.20	2,145.00	1.00	1241
5151000128-224	NO BREAK 650VA VICCA	29/12/2021	2,146.00	33.3	1,429.20	714.60	1.20	2,145.00	1.00	1241
5151000128-225	Tablet Samsung Galaxy Tab A7 SM-T500	29/12/2021	6,786.00	33.33	4,523.52	2,261.48	-	6,785.00	1.00	1241
5111000028-157	ESCRITORIO erencial melamina 16mm MEDIDA 160X80X75	30/12/2021	9,038.80	10	1,807.68	903.84	75.32	2,786.84	6,251.96	1241
5111000028-158	ESCRITORIO erencial melamina 16mm MEDIDA 160X80X75	30/12/2021	9,038.80	10	1,807.68	903.84	75.32	2,786.84	6,251.96	1241
5111000028-159	ESCRITORIO erencial melamina 16mm MEDIDA 160X80X75	30/12/2021	9,038.80	10	1,807.68	903.84	75.32	2,786.84	6,251.96	1241
5111000002-6	ARCHIVERO DE METAL: o tamaño oficina 4 gavetas de melamina	30/12/2021	10,556.00	10	2,111.28	1,055.64	87.97	3,254.89	7,301.11	1241
5111000002-7	ARCHIVERO DE METAL: o tamaño oficina 4 gavetas de melamina	30/12/2021	10,556.00	10	2,111.28	1,055.64	87.97	3,254.89	7,301.11	1241
5111000002-8	ARCHIVERO DE METAL: o tamaño oficina 4 gavetas de melamina	30/12/2021	10,556.00	10	2,111.28	1,055.64	87.97	3,254.89	7,301.11	1241
5111000002-9	Archivero oficina 4 gavetas de melamina 16mm	30/12/2021	10,556.00	10	2,111.28	1,055.64	87.97	3,254.89	7,301.11	1241
5111000002-10	Archivero oficina 4 gavetas de melamina 16mm	30/12/2021	10,556.00	10	2,111.28	1,055.64	87.97	3,254.89	7,301.11	1241
5111000002-11	Archivero oficina 4 gavetas de melamina 16mm	30/12/2021	10,556.00	10	2,111.28	1,055.64	87.97	3,254.89	7,301.11	1241
5151000089-5	SERVIDOR: HPE ProLiant ML350 Gen10 Tower Intel Xeon S 4210R 10-Core	31/12/2021	114,666.00	33.33	76,436.40	38,218.20	10.40	114,665.00	1.00	1241
0101000001-1	TERRENOS (SAN MIGUEL DEHETI)	17/12/2021	17,500,000.00	0	-	-	-	-	17,500,000.00	1231

AMEALCO DE BONFIL

Del 01 de enero al 31 de enero 2025

Número de Inventario	Descripción	Fecha Factura	Monto Original	% depreciacion	Depreciaciones anteriores a 2024	Depreciación 2024	Depreciación 2025	Depreciación Acumulada en Balance	Valor en libros	Codigo
5411000002-27	AUTOMOVILES, CAMIONETA NISSAN NV350 URVAN 15 PASAJEROS MODELO 2022 COLOR BLANCA	18/01/2022	645,381.01	20	247,396.05	129,076.20	10,756.35	387,228.60	258,152.41	1244
5671000161-4	BATERIAS PARA DRONE T30 / DIRECCION DE DESARROLLO AGROPECUARIO Y MEDIO AMBIENTAL	14/02/2022	17,994.13	10	3,298.90	1,799.40	149.95	5,248.25	12,745.88	1246
5111000029-20	ESTANTE (ANAQUEL DE ARMAS) ADQUISICION DE ANAQUEL PARA ARMAS / DIRECCION DE SEGURIDAD PUBLICA Y TRANSITO MUNICIPAL	25/02/2022	29,000.00	10	5,316.74	2,900.04	241.67	8,458.45	20,541.55	1241
5151000079-2	PROCESADOR DE COMPUTADORA (COMPUTADORA AUSUS GAMING ROG STRIX G10DK-R516G512-H1 A MD RY ZEN 5 5600X 16GB RAM 1TB HDD+512GB SSD NVIDIA RTX3060 12 GB WINSOWS HOME)	02/02/2022	50,860.20	33.33	31,078.08	16,951.68	1,412.64	49,442.40	1,417.80	1241
5671000187-5	MOTOBOMBA MARCA HONDA 4" X 4" DE 9HP PARA EL SERVICIO DE LIMPIA DE FOSAS SEPTICAS/DIRECCIÓN DE SERVICIOS PÚBLICOS MUNICIPALESO	28/03/2022	23,000.00	10	4,025.07	2,300.04	191.67	6,516.78	16,483.22	1246
5411000002-28	AUTOMOVILES, CAMIONETA NISSAN FRONTIER SE TM AC MODELO 2022 COLOR BLANCA	31/03/2022	475,252.00	20	166,338.27	95,050.44	7,920.87	269,309.58	205,942.42	1244
5411000002-29	AUTOMOVILES, CAMIONETA NISSAN FRONTIER SE TM AC MODELO 2022 COLOR BLANCA	31/03/2022	475,252.00	20	166,338.27	95,050.44	7,920.87	269,309.58	205,942.42	1244
5411000002-30	AUTOMOVILES, CAMIONETA NISSAN FRONTIER AE TM AC MODELO 2022 COLOR BLANCA	31/03/2022	475,252.00	20	166,338.27	95,050.44	7,920.87	269,309.58	205,942.42	1244
5411000002-31	AUTOMOVILES, CAMIONETA NISSAN FRONTIER SE AC MODELO 2022 COLOR BLANCA	31/03/2022	475,252.00	20	166,338.27	95,050.44	7,920.87	269,309.58	205,942.42	1244
5411000002-32	AUTOMOVILES, CAMIONETA NISSAN FRONTIER SE TM AC MODELO 2022 COLOR BLANCA	31/03/2022	475,252.00	20	166,338.27	95,050.44	7,920.87	269,309.58	205,942.42	1244
5111000086-1235	SILLAS PARA DESCANSAR	25/03/2022	8,120.00	10	1,421.07	812.04	67.67	2,300.78	5,819.22	1241
5111000086-1236	SILLAS PARA DESCANSAR	25/03/2022	8,120.00	10	1,421.07	812.04	67.67	2,300.78	5,819.22	1241
5111000086-1237	SILLAS PARA DESCANSAR	25/03/2022	8,120.00	10	1,421.07	812.04	67.67	2,300.78	5,819.22	1241
5111000086-1238	SILLA PARA EJECUTIVOS	25/03/2022	11,020.00	10	1,928.43	1,101.96	91.83	3,122.22	7,897.78	1241
5112000009-2	SILLONES COLOR GRIS OXFORD	25/03/2022	14,500.00	10	2,537.43	1,449.96	120.83	4,108.22	10,391.78	1241

AMEALCO DE BONFIL

Del 01 de enero al 31 de enero 2025

Número de Inventario	Descripción	Fecha Factura	Monto Original	% depreciación	Depreciaciones anteriores a 2024	Depreciación 2024	Depreciación 2025	Depreciación Acumulada en Balance	Valor en libros	Código
511200009-3	SILLONES COLOR GRIS OXFORD	25/03/2022	14,500.00	10	2,537.43	1,449.96	120.83	4,108.22	10,391.78	1241
5111000028-160	ESCRITORIO	25/03/2022	20,300.00	10	3,552.57	2,030.04	169.17	5,751.78	14,548.22	1241
5111000063-143	MESA JUEGO DE MESA COLOR BLANCO	25/03/2022	14,500.00	10	2,537.43	1,449.96	120.83	4,108.22	10,391.78	1241
5191000191-2	OTROS MOBILIARIOS Y EQUIPOS DE ADMINISTRACION, ESCUDO NACIONAL TALLADA EN CNC MADERA, MATERIAL PARA LA REMODELACION DE OFICINA Y SALON DE ESTA PRESIDENCIA/PRESIDENCIA MUNICIPAL	20/04/2022	22,620.00	10	3,770.00	2,262.00	188.50	6,220.50	16,399.50	1241
5411000002-33	AUTOMOVILES, CAMIONETA NISSAN FRONTIER SE TM AC MODELO 2022 COLOR BLANCA	20/04/2022	475,252.00	20	158,417.40	95,050.44	7,920.87	261,388.71	213,863.29	1244
5411000012-41	CAMIONETA SUV JEEP GRAND CHEROKEE LIMITED LUJO 2022 COLOR NEGRO CON INTERIORES BEIGE ("ADQUISICIÓN DE VEHÍCULO PARA LA PRESIDENCIA MUNICIPAL DE AMEALCO DE BONFIL, QRO." / PRESIDENCIA)	10/05/2022	1,016,900.00	20	322,018.27	203,379.96	16,948.33	542,346.56	474,553.44	1244
5411000002-34	AUTOMOVILES, CAMIONETA NISSAN NP300 ESTACAS AC TM MODELO 2022 COLOR BLANCA	31/05/2022	435,406.00	20	137,878.63	87,081.24	7,256.77	232,216.64	203,189.36	1244
5691000317-1	CAJA DE USO RUDO PARA DRONE T30	16/06/2022	15,282.00	10	2,292.30	1,528.20	127.35	3,947.85	11,334.15	1246
5661000036-1	GENERADOR CORRIENTE ALTERNA HIUNDAY 12000 W	16/06/2022	62,060.00	10	9,309.06	6,206.04	517.17	16,032.27	46,027.73	1246
5151000044-80	IMPRESORA MULTIFUNCIONAL MARCA HP LASERJET PRO M227FDW	04/07/2022	10,266.00	33.3	4,842.96	3,418.56	284.88	8,546.40	1,719.60	1241
5151000132-2	BOCINAS (BAFLE PROFESIONAL KEISER 15" CON MICROFONO, ETC) ADQUISICION DE BOCINA CON MICROFONO PARA EL AREA DE PREVENSION DEL DELITO / SEGURIDAD PUBLICA	05/08/2022	11,197.99	33.3	4,971.84	3,728.88	310.74	9,011.46	2,186.53	1241
5151000128-227	COMPUTADORA DE ESCRITORIO DELL VOSTRO 3681 CI7-10700, ADQUISICION DE COMPUTADORA DE ESCRITORIO MARCA DELL / DIRECCION DE OBRAS PUBLICAS Y DESARROLLO URBANO	04/08/2022	21,350.18	33.33	9,488.00	7,116.00	593.00	17,197.00	4,153.18	1241

AMEALCO DE BONFIL

Del 01 de enero al 31 de enero 2025

Número de Inventario	Descripción	Fecha Factura	Monto Original	% depreciación	Depreciaciones anteriores a 2024	Depreciación 2024	Depreciación 2025	Depreciación Acumulada en Balance	Valor en libros	Código
5151000135-4	ESCANER HP SCANJET PRO 4500 FN1	11/08/2022	48,299.99	33.3	21,445.28	16,083.96	1,340.33	38,869.57	9,430.42	1241
5151000128-228	COMPUTADORA (LAPTOP HP 245 G8, AMD RYZEN 3, 3250U 8 GB RAM, 1TB HDD+128 GB SSD, PANTALLA DE 14"), ADQUISICION DE LAPTOPS HP PARA EL AREA DE PREVENCIÓN DEL DELITO / DIRECCIÓN DE SEGURIDAD PUBLICA Y TRANSITO MUNICIPAL	15/08/2022	12,040.75	33.33	5,350.88	4,013.16	334.43	9,698.47	2,342.28	1241
5151000141-1	VIDEO PROYECTOR MARCA EPSON POWERLITE W49 3LCD 3800 LUMENES, ADQUISICION DE PROYECTOR PARA EL AREA DE PREVENCIÓN DEL DELITO / DIRECCION DE SEGURIDAD PUBLICA Y TRANSITO MUNICIPAL	16/08/2022	20,010.00	33.3	8,884.48	6,663.36	555.28	16,103.12	3,906.88	1241
5411000012-42	CAMIONETA NISSAN NP300 PICK UP AC	29/08/2022	443,816.00	20	118,350.88	88,763.16	7,396.93	214,510.97	229,305.03	1244
5411000012-44	CAMIONETA NISSAN NP300 PICK UP AC	29/08/2022	443,816.00	20	118,350.88	88,763.16	7,396.93	214,510.97	229,305.03	1244
5151000128-229	COMPUTADORA	11/08/2022	17,791.72	33.33	7,906.72	5,930.04	494.17	14,330.93	3,460.79	1241
5411000012-45	CAMIONETA NISSAN NP300 PICK UP AC	13/09/2022	443,816.00	20	110,953.95	88,763.16	7,396.93	207,114.04	236,701.96	1244
5121000012-1	PODIUM PRESIDENCIAL FABRICADO EN BANAK/ALL CON HERALDICA DEL MUNICIPIO DE AMEALCO DE BONFIL	22/09/2022	40,314.64	10	5,039.40	4,031.52	335.96	9,406.88	30,907.76	1241
5151000136-8	MULTIFUNCIONAL BROTHER DCP-L5650DN, BLANCO Y NEGRO. LÁSER, PRINT/SCAN/COPY	26/09/2022	12,528.00	33.3	5,214.75	4,171.80	347.65	9,734.20	2,793.80	1241
5411000002-35	AUTOMOVILES CHEVROLET AVEO PAQUETE A	28/09/2022	268,900.00	20	67,225.05	53,780.04	4,481.67	125,486.76	143,413.24	1244
5411000002-36	AUTOMOVILES CHEVROLET AVEO PAQUETE A	28/09/2022	268,900.00	20	67,225.05	53,780.04	4,481.67	125,486.76	143,413.24	1244
5691000318-1	TORNIQUETE	10/10/2022	142,533.40	10	16,628.92	14,253.36	1,187.78	32,070.06	110,463.34	1246
5691000318-2	TORNIQUETE	10/10/2022	111,638.40	10	13,024.48	11,163.84	930.32	25,118.64	86,519.76	1246
5111000002-12	ARCHIVERO DE METAL DE 4 GAVETAS DE MEDIDA 91.6 CM DE FRENTE, 50.2 DE FONFO Y 133.6 DE ALTURA	18/10/2022	14,181.00	10	1,654.52	1,418.16	118.18	3,190.86	10,990.14	1241
5151000128-230	COMPUTADORA HP	18/10/2022	14,685.00	33.33	5,710.32	4,894.56	407.88	11,012.76	3,672.24	1241
5151000128-231	COMPUTADORA	18/10/2022	11,398.00	33.33	4,432.12	3,798.96	316.58	8,547.66	2,850.34	1241
5411000012-46	CAMIONETA NISSAN FRONTIER SE TM	20/10/2022	503,104.01	20	117,390.98	100,620.84	8,385.07	226,396.89	276,707.12	1244

AMEALCO DE BONFIL

Del 01 de enero al 31 de enero 2025

Número de Inventario	Descripción	Fecha Factura	Monto Original	% depreciacion	Depreciaciones anteriores a 2024	Depreciación 2024	Depreciación 2025	Depreciación Acumulada en Balance	Valor en libros	Codigo
5291000128-1	MUÑECA	03/10/2022	104,400.00	20	24,360.00	20,880.00	1,740.00	46,980.00	57,420.00	1242
5151000140-16	NO BREAK APC SRT3000XLA 3000VA 2700 W NEGRO	07/11/2022	44,950.00	33.3	16,215.68	14,968.32	1,247.36	32,431.36	12,518.64	1241
5411000012-47	CAMIONETA NISSAN FRONTIER SE TM MODELO 2023 COLOR BLANCO	01/11/2022	511,900.00	20	119,443.38	102,380.04	8,531.67	230,355.09	281,544.91	1244
5691000318-3	TORNQUETE	01/11/2022	125,638.39	10	14,657.86	12,563.88	1,046.99	28,268.73	97,369.66	1246
5691000318-4	TORNQUETE	01/11/2022	93,247.99	10	10,878.98	9,324.84	777.07	20,980.89	72,267.10	1246
5231000058-36	CAMARA FOTOGRAFICA NARCA NIKON MODELO D7500	14/11/2022	53,839.08	33.33	19,439.94	17,944.56	1,495.38	38,879.88	14,959.20	1242
5231000058-37	CAMARA FOTOGRAFICA NARCA NIKON MODELO D7500	14/11/2022	53,839.08	33.33	19,439.94	17,944.56	1,495.38	38,879.88	14,959.20	1242
5211000104-4	EQUIPOS Y APARATOS AUDIOVISUALES, PANTALLA DE 9 X 7 METROS, CON SISTEMA CONSISTENTE EN PROYECTOR DE 7000 LUMENES, EQUIPO DE SONORIZACIÓN, BLU RAY, CUERDAS Y ACNLAJES	14/11/2022	227,647.68	33.33	82,197.83	75,874.92	6,322.91	164,395.66	63,252.02	1242
5151000128-232	COMPUTADORA CHIP M1 DE APPLE	14/11/2022	48,952.00	33.33	17,675.32	16,315.68	1,359.64	35,350.64	13,601.36	1241
5151000128-233	COMPUTADORA CHIP M1 DE APPLE	14/11/2022	48,952.00	33.33	17,675.32	16,315.68	1,359.64	35,350.64	13,601.36	1241
5671000171-19	DESBROZADORA	14/11/2022	10,912.38	10	1,182.22	1,091.28	90.94	2,364.44	8,547.94	1246
5671000171-20	DESBROZADORA	14/11/2022	10,912.38	10	1,182.22	1,091.28	90.94	2,364.44	8,547.94	1246
5671000190-4	PODADORA DE 22" MARCA HONDA	22/11/2022	21,781.00	10	2,359.63	2,178.12	181.51	4,719.26	17,061.74	1246
5671000171-21	DESBROZADORA STHILL 120	22/11/2022	11,505.00	10	1,246.44	1,150.56	95.88	2,492.88	9,012.12	1246
5691000170-4	ESTACIÓN TOTAL DE TOPOGRAFÍA, GPS, SISTEMA GNSS RTK V30 PLUS	16/11/2022	362,999.99	10	39,325.00	36,300.00	3,025.00	78,650.00	284,349.99	1246
5691000319-1	DESPACHADOR DE PAPEL INOXIDABLE	25/11/2022	25,288.00	10	2,739.49	2,528.76	210.73	5,478.98	19,809.02	1246
5691000319-2	DESPACHADOR DE PAPEL INOXIDABLE	25/11/2022	25,288.00	10	2,739.49	2,528.76	210.73	5,478.98	19,809.02	1246
5691000319-3	DESPACHADOR DE PAPEL INOXIDABLE	25/11/2022	25,288.00	10	2,739.49	2,528.76	210.73	5,478.98	19,809.02	1246
5151000140-17	NO BREAK (MONITOREP DE MENSAJES, 4)	25/11/2022	14,836.40	33.3	5,352.23	4,940.52	411.71	10,704.46	4,131.94	1241
5151000140-18	NO BREAK (MONITOREP DE MENSAJES, 4)	25/11/2022	14,836.40	33.3	5,352.23	4,940.52	411.71	10,704.46	4,131.94	1241
5111000098-8	SILLON EJECUTIVO (SILLON PARA SALA DE ESPERA)	08/12/2022	10,556.00	10	1,055.64	1,055.64	87.97	2,199.25	8,356.75	1241
5111000098-9	SILLON EJECUTIVO (SILLON PARA SALA DE ESPERA)	08/12/2022	10,556.00	10	1,055.64	1,055.64	87.97	2,199.25	8,356.75	1241

AMEALCO DE BONFIL

Del 01 de enero al 31 de enero 2025

Número de Inventario	Descripción	Fecha Factura	Monto Original	% depreciación	Depreciaciones anteriores a 2024	Depreciación 2024	Depreciación 2025	Depreciación Acumulada en Balance	Valor en libros	Código
5691000320-1	POSTE CONICO CIRCULAR	16/12/2022	16,182.00	10	1,618.20	1,618.20	134.85	3,371.25	12,810.75	1246
5691000320-2	POSTE CONICO CIRCULAR	16/12/2022	16,182.00	10	1,618.20	1,618.20	134.85	3,371.25	12,810.75	1246
5691000320-3	POSTE CONICO CIRCULAR	16/12/2022	16,182.00	10	1,618.20	1,618.20	134.85	3,371.25	12,810.75	1246
5691000320-4	POSTE CONICO CIRCULAR	16/12/2022	16,182.00	10	1,618.20	1,618.20	134.85	3,371.25	12,810.75	1246
5691000320-5	POSTE CONICO CIRCULAR	16/12/2022	16,182.00	10	1,618.20	1,618.20	134.85	3,371.25	12,810.75	1246
5691000320-6	POSTE CONICO CIRCULAR	16/12/2022	16,182.00	10	1,618.20	1,618.20	134.85	3,371.25	12,810.75	1246
5691000320-7	POSTE CONICO CIRCULAR	16/12/2022	16,182.00	10	1,618.20	1,618.20	134.85	3,371.25	12,810.75	1246
5691000320-8	POSTE CONICO CIRCULAR	16/12/2022	16,182.00	10	1,618.20	1,618.20	134.85	3,371.25	12,810.75	1246
5691000320-9	POSTE CONICO CIRCULAR	16/12/2022	16,182.00	10	1,618.20	1,618.20	134.85	3,371.25	12,810.75	1246
5691000320-10	POSTE CONICO CIRCULAR	16/12/2022	16,182.00	10	1,618.20	1,618.20	134.85	3,371.25	12,810.75	1246
5691000320-11	POSTE CONICO CIRCULAR	16/12/2022	16,182.00	10	1,618.20	1,618.20	134.85	3,371.25	12,810.75	1246
5691000320-12	POSTE CONICO CIRCULAR	16/12/2022	16,182.00	10	1,618.20	1,618.20	134.85	3,371.25	12,810.75	1246
5691000320-13	POSTE CONICO CIRCULAR	16/12/2022	16,182.00	10	1,618.20	1,618.20	134.85	3,371.25	12,810.75	1246
5691000320-14	POSTE CONICO CIRCULAR	16/12/2022	16,182.00	10	1,618.20	1,618.20	134.85	3,371.25	12,810.75	1246
5691000320-15	POSTE CONICO CIRCULAR	16/12/2022	16,182.00	10	1,618.20	1,618.20	134.85	3,371.25	12,810.75	1246
5691000320-16	POSTE CONICO CIRCULAR	16/12/2022	16,182.00	10	1,618.20	1,618.20	134.85	3,371.25	12,810.75	1246
5691000320-17	POSTE CONICO CIRCULAR	16/12/2022	16,182.00	10	1,618.20	1,618.20	134.85	3,371.25	12,810.75	1246
5691000320-18	POSTE CONICO CIRCULAR	16/12/2022	16,182.00	10	1,618.20	1,618.20	134.85	3,371.25	12,810.75	1246
5691000320-19	POSTE CONICO CIRCULAR	16/12/2022	16,182.00	10	1,618.20	1,618.20	134.85	3,371.25	12,810.75	1246
5691000320-20	POSTE CONICO CIRCULAR	16/12/2022	16,182.00	10	1,618.20	1,618.20	134.85	3,371.25	12,810.75	1246
5691000320-21	POSTE CONICO CIRCULAR	16/12/2022	16,182.00	10	1,618.20	1,618.20	134.85	3,371.25	12,810.75	1246
5691000320-22	POSTE CONICO CIRCULAR	16/12/2022	16,182.00	10	1,618.20	1,618.20	134.85	3,371.25	12,810.75	1246
5691000320-23	POSTE CONICO CIRCULAR	16/12/2022	16,182.00	10	1,618.20	1,618.20	134.85	3,371.25	12,810.75	1246
5691000320-24	POSTE CONICO CIRCULAR	16/12/2022	16,182.00	10	1,618.20	1,618.20	134.85	3,371.25	12,810.75	1246
5691000320-25	POSTE CONICO CIRCULAR	16/12/2022	16,182.00	10	1,618.20	1,618.20	134.85	3,371.25	12,810.75	1246
5691000320-26	POSTE CONICO CIRCULAR	16/12/2022	16,182.00	10	1,618.20	1,618.20	134.85	3,371.25	12,810.75	1246
5691000320-27	POSTE CONICO CIRCULAR	16/12/2022	16,182.00	10	1,618.20	1,618.20	134.85	3,371.25	12,810.75	1246
5691000320-28	POSTE CONICO CIRCULAR	16/12/2022	16,182.00	10	1,618.20	1,618.20	134.85	3,371.25	12,810.75	1246
5691000320-29	POSTE CONICO CIRCULAR	16/12/2022	16,182.00	10	1,618.20	1,618.20	134.85	3,371.25	12,810.75	1246
5691000320-30	POSTE CONICO CIRCULAR	16/12/2022	16,182.00	10	1,618.20	1,618.20	134.85	3,371.25	12,810.75	1246

AMEALCO DE BONFIL

Del 01 de enero al 31 de enero 2025

Número de Inventario	Descripción	Fecha Factura	Monto Original	% depreciacion	Depreciaciones anteriores a 2024	Depreciación 2024	Depreciación 2025	Depreciación Acumulada en Balance	Valor en libros	Codigo
5691000320-31	POSTE CONICO CIRCULAR	16/12/2022	16,182.00	10	1,618.20	1,618.20	134.85	3,371.25	12,810.75	1246
5691000320-32	POSTE CONICO CIRCULAR	16/12/2022	16,182.00	10	1,618.20	1,618.20	134.85	3,371.25	12,810.75	1246
5691000320-33	POSTE CONICO CIRCULAR	16/12/2022	16,182.00	10	1,618.20	1,618.20	134.85	3,371.25	12,810.75	1246
5691000320-34	POSTE CONICO CIRCULAR	16/12/2022	16,182.00	10	1,618.20	1,618.20	134.85	3,371.25	12,810.75	1246
5691000320-35	POSTE CONICO CIRCULAR	16/12/2022	16,182.00	10	1,618.20	1,618.20	134.85	3,371.25	12,810.75	1246
5691000320-36	POSTE CONICO CIRCULAR	16/12/2022	16,182.00	10	1,618.20	1,618.20	134.85	3,371.25	12,810.75	1246
5691000320-37	POSTE CONICO CIRCULAR	16/12/2022	16,182.00	10	1,618.20	1,618.20	134.85	3,371.25	12,810.75	1246
5112000006-28	OTROS MUEBLES, MUEBLE MOSTRADOR	27/12/2022	20,880.00	10	2,088.00	2,088.00	174.00	4,350.00	16,530.00	1241
5671000074-7	MOTOSIERRA STIHL MOD MS382	03/02/2023	19,720.00	10	1,643.30	1,971.96	164.33	3,779.59	15,940.41	1246
5411000002-37	AUTOMOVILES CHEVROLET AVEO PAQUETE A	15/02/2023	268,900.01	20	44,816.70	53,780.04	4,481.67	103,078.41	165,821.60	1244
5671000163-11	ESCALERA DE EXTENSION DE 10 MTS. DE ALUMINIO	09/02/2023	16,820.00	10	1,401.70	1,682.04	140.17	3,223.91	13,596.09	1246
5151000127-26	LAPTOP MACBOOK AIR 13" CHIP M2 DISCO DURO PORTÁTIL	17/02/2023	29,999.00	33.33	8,332.20	9,998.64	833.22	19,164.06	10,834.94	1241
0301010126-1	INMUEBLES UTILIZADOS PARA RASTRO	31/03/2023	-	0	-	-	-	-	-	1233
0302010401-1	BAÑOS PÚBLICOS	31/03/2023	-	0	-	-	-	-	-	1233
0302060704-1	CIRCULADO PERIMETRAL EN PANTEON MUNICIPAL	31/03/2023	-	0	-	-	-	-	-	1233
0302060524-1	MODULO DE SEGURIDAD PUBLICA	31/03/2023	-	0	-	-	-	-	-	1233
5691000321-1	EQUIPAMIENTO DE BAÑOS PUBLICOS	31/03/2023	351,424.10	10	26,356.77	35,142.36	2,928.53	64,427.66	286,996.44	1246
5691000314-6	POSTE GALVANIZADO DE 12 MTS ICONO DE 8" A 2" CON BRAZOS PARA LAMPARA DE 3 MTS	12/04/2023	16,000.00	10	1,066.64	1,599.96	133.33	2,799.93	13,200.07	1246
5691000322-1	OTROS EQUIPOS, BAÑO PORTATIL COLOR ANARANJADO, PREFABRICADO EN PLASTICO REFORZADO CON FIBRA DE VIDRIO DE DIMENSIONES 1.10 DE BASE X 2.45 DE ALTURA, ASIENTO TANQUE RECEPTOR INTEGRADO	26/04/2023	37,526.00	10	2,501.76	3,752.64	312.72	6,567.12	30,958.88	1246
5691000322-2	OTROS EQUIPOS, BAÑO PORTATIL COLOR ANARANJADO, PREFABRICADO EN PLASTICO REFORZADO CON FIBRA DE VIDRIO DE DIMENSIONES 1.10 DE BASE X 2.45 DE ALTURA, ASIENTO	26/04/2023	37,526.00	10	2,501.76	3,752.64	312.72	6,567.12	30,958.88	1246

AMEALCO DE BONFIL

Del 01 de enero al 31 de enero 2025

Número de Inventario	Descripción	Fecha Factura	Monto Original	% depreciación	Depreciaciones anteriores a 2024	Depreciación 2024	Depreciación 2025	Depreciación Acumulada en Balance	Valor en libros	Código
	TANQUE RECEPTOR INTEGRADO									
5291000129-1	Otro mobiliario y equipo educacional y recreativo, BOTARGAS DE MUÑECAS LELE Y MUÑECA DONXHU	29/04/2023	17,400.00	20	2,320.00	3,480.00	290.00	6,090.00	11,310.00	1242
5291000129-2	Otro mobiliario y equipo educacional y recreativo, BOTARGAS DE MUÑECAS LELE Y MUÑECA DONXHU	29/04/2023	17,400.00	20	2,320.00	3,480.00	290.00	6,090.00	11,310.00	1242
5291000129-3	Otro mobiliario y equipo educacional y recreativo, FUNDA PROTECTORA PARA LOS SISTEMAS DE PROYECCION MAPING, MATERIAL IMPORTADO DE USO RUDO REPELENTE AL AGUA, CON DOBLE POLIFON DE ALTA DENSIDAD	11/05/2023	8,497.00	20	991.34	1,699.44	141.62	2,832.40	5,664.60	1242
5291000129-4	Otro mobiliario y equipo educacional y recreativo, FUNDA PROTECTORA PARA LOS SISTEMAS DE PROYECCION MAPING, MATERIAL IMPORTADO DE USO RUDO REPELENTE AL AGUA, CON DOBLE POLIFON DE ALTA DENSIDAD	11/05/2023	8,497.00	20	991.34	1,699.44	141.62	2,832.40	5,664.60	1242
5411000012-48	CAMIONETA, CAMION TIPO PLUMA, MARCA CHEVROLET C7500, MOD 1997, SERIE 1GBM7H1C5XJ101189	07/06/2023	696,000.00	20	69,600.00	139,200.00	11,600.00	220,400.00	475,600.00	1244
5291000128-2	MUÑECA LELE DE 1.20 MTS. DE ALTURA	13/06/2023	9,280.00	20	928.02	1,856.04	154.67	2,938.73	6,341.27	1242
5651000004-5	ANTENA SECTORIAL DE 2 COMPONENTES 90-120 GRADOS P/RADIO	07/07/2023	29,706.10	10	1,237.75	2,970.60	247.55	4,455.90	25,250.20	1246
5651000004-6	ANTENA SECTORIAL DE 2 COMPONENTES 90-120 GRADOS P/RADIO	07/07/2023	29,706.11	10	1,237.75	2,970.60	247.55	4,455.90	25,250.21	1246
5321000022-1	BAUMANÓMETRO RIESTER BIG BEN	13/07/2023	11,513.58	20	959.45	2,302.68	191.89	3,454.02	8,059.56	1243
5321000022-2	BAUMANÓMETRO RIESTER BIG BEN	13/07/2023	11,513.58	20	959.45	2,302.68	191.89	3,454.02	8,059.56	1243
5291000127-3	AMPLIFICADOR, MARCA CLEVER SOUND KL10000 DE 10,000 RMS DE 4 CANALES	22/07/2023	33,775.14	20	2,814.60	6,755.04	562.92	10,132.56	23,642.58	1242
5151000019-2	DISCO DURO LACIE D2 PROFESSIONAL 16 TB USB-C, NEGRO	05/09/2023	14,422.58	33.33	1,201.77	4,807.08	400.59	6,409.44	8,013.14	1241

AMEALCO DE BONFIL

Del 01 de enero al 31 de enero 2025

Número de Inventario	Descripción	Fecha Factura	Monto Original	% depreciación	Depreciaciones anteriores a 2024	Depreciación 2024	Depreciación 2025	Depreciación Acumulada en Balance	Valor en libros	Código
5691000322-3	OTROS EQUIPOS	30/10/2023	24,848.31	10	414.14	2,484.84	207.07	3,106.05	21,742.26	1246
5691000322-4	OTROS EQUIPOS	30/10/2023	24,848.31	10	414.14	2,484.84	207.07	3,106.05	21,742.26	1246
5691000322-5	OTROS EQUIPOS	30/10/2023	24,848.31	10	414.14	2,484.84	207.07	3,106.05	21,742.26	1246
5691000322-6	OTROS EQUIPOS	30/10/2023	24,848.31	10	414.14	2,484.84	207.07	3,106.05	21,742.26	1246
5691000322-7	OTROS EQUIPOS	30/10/2023	24,848.31	10	414.14	2,484.84	207.07	3,106.05	21,742.26	1246
5691000322-8	OTROS EQUIPOS	30/10/2023	24,848.31	10	414.14	2,484.84	207.07	3,106.05	21,742.26	1246
5691000322-9	OTROS EQUIPOS	30/10/2023	24,848.31	10	414.14	2,484.84	207.07	3,106.05	21,742.26	1246
5691000322-10	OTROS EQUIPOS	30/10/2023	24,848.31	10	414.14	2,484.84	207.07	3,106.05	21,742.26	1246
5691000322-11	OTROS EQUIPOS	30/10/2023	24,848.31	10	414.14	2,484.84	207.07	3,106.05	21,742.26	1246
5691000322-12	OTROS EQUIPOS	30/10/2023	24,848.31	10	414.14	2,484.84	207.07	3,106.05	21,742.26	1246
5671000131-4	SIERRA ELÉCTRICA INGLETEADORA 10" 1650W	06/11/2023	12,000.20	10	100.00	1,200.00	100.00	1,400.00	10,600.20	1246
5151000128-234	COMPUTADORA Computadora de escritorio-AIO-All in One-Dell Inspiron 5410-23.8 Pulgadas FHD (1920x1080)-Procesador Intel i7-1255U 12ava Generación - Memoria RAM 16GB(1X16GB DDR4)-Almacenamiento 256GB SSD C35+ 1TB HDDTarjeta NVIDIA GeForce MX550 2GB-WiFi	20/11/2023	35,846.78	33.33	995.64	11,947.68	995.64	13,938.96	21,907.82	1241
5151000128-235	COMPUTADORA Computadora de escritorio- Dell Vostro 3020- Small Form Factor SFF-Procesador Intel i7-13700 13ava Generacion, Memoria RAM 16GB Almacenamiento 512GB SSD-Windows 11 Pro, Monitor 21.5".	20/11/2023	32,988.73	33.33	916.26	10,995.12	916.26	12,827.64	20,161.09	1241
5151000128-236	COMPUTADORA Computadora de escritorio- Dell Vostro 3020- Small Form Factor SFF-Procesador Intel i7-13700 13ava Generacion, Memoria RAM 16GB Almacenamiento 512GB SSD-Windows 11 Pro, Monitor 21.5".	20/11/2023	32,988.73	33.33	916.26	10,995.12	916.26	12,827.64	20,161.09	1241
5151000128-238	COMPUTADORA Computadora de escritorio- Dell Vostro 3020- Small Form Factor SFF-Procesador Intel i7-13700 13ava Generacion, Memoria RAM 16GB Almacenamiento 512GB SSD-Windows 11 Pro, Monitor 21.5".	20/11/2023	32,988.73	33.33	916.26	10,995.12	916.26	12,827.64	20,161.09	1241

AMEALCO DE BONFIL

Del 01 de enero al 31 de enero 2025

Número de Inventario	Descripción	Fecha Factura	Monto Original	% depreciacion	Depreciaciones anteriores a 2024	Depreciación 2024	Depreciación 2025	Depreciación Acumulada en Balance	Valor en libros	Codigo
5151000128-239	COMPUTADORA Computadora de escritorio- Dell Vostro 3020- Small Form Factor SFF-Procesador Intel i7-13700 13ava Generacion, Memoria RAM 16GB Almacenamiento 512GB SSD-Windows 11 Pro, Monitor 21.5".	20/11/2023	32,988.73	33.33	916.26	10,995.12	916.26	12,827.64	20,161.09	1241
5151000128-240	COMPUTADORA Computadora de escritorio- Dell Vostro 3020- Small Form Factor SFF-Procesador Intel i7-13700 13ava Generacion, Memoria RAM 16GB Almacenamiento 512GB SSD-Windows 11 Pro, Monitor 21.5".	20/11/2023	32,988.73	33.33	916.26	10,995.12	916.26	12,827.64	20,161.09	1241
5151000128-241	COMPUTADORA Computadora de escritorio- Dell Vostro 3020- Small Form Factor SFF-Procesador Intel i7-13700 13ava Generacion, Memoria RAM 16GB Almacenamiento 512GB SSD-Windows 11 Pro, Monitor 21.5".	20/11/2023	32,988.73	33.33	916.26	10,995.12	916.26	12,827.64	20,161.09	1241
5151000127-27	LAPTOP LAPTOP LENOVO THINK / NOTEBOOK L14 G4 / PROCESADOR INTEL COREI7-1355U / RAM 16GB SODIMM / DISCO DURO 512GB SSD / 14 FHD NON-TOUCH / WIN11 PRO	20/11/2023	31,083.36	33.33	863.34	10,360.08	863.34	12,086.76	18,996.60	1241
5151000029-15	EQUIPO MULTIFUNCIONES (SCANNER, COPIADORA, IMPRESORA,) SCANNER HP SCANJET ENTERPRISE FLOW 7000	20/11/2023	38,453.88	33.3	1,067.10	12,805.20	1,067.10	14,939.40	23,514.48	1241
5151000029-16	EQUIPO MULTIFUNCIONES (SCANNER, COPIADORA, IMPRESORA,) Scanner HP ScanJet Enterprise Flow N9120 fn2, 600 x 600 DPI, Escáner Color, Escaneado Dúplex, RJ-45/USB, Negro/Blanco	20/11/2023	138,495.88	33.3	3,843.26	46,119.12	3,843.26	53,805.64	84,690.24	1241
5671000159-2	MOTOBOMBA MOTOR HONDA GAS .0670L/M 2X2" 5.5HP GP160H	06/12/2023	16,500.00	10	-	1,650.00	137.50	1,787.50	14,712.50	1246
5671000159-3	MOTOBOMBA MOTOR HONDA GAS .0670L/M 2X2" 5.5HP GP160H	06/12/2023	16,500.00	10	-	1,650.00	137.50	1,787.50	14,712.50	1246
5671000159-4	MOTOBOMBA MOTOR HONDA GAS .0670L/M 2X2" 5.5HP GP160H	06/12/2023	16,500.01	10	-	1,650.00	137.50	1,787.50	14,712.51	1246
5111000028-161	ESCRITORIO en L	06/12/2023	11,787.46	10	-	1,178.76	98.23	1,276.99	10,510.47	1241

AMEALCO DE BONFIL

Del 01 de enero al 31 de enero 2025

Número de Inventario	Descripción	Fecha Factura	Monto Original	% depreciacion	Depreciaciones anteriores a 2024	Depreciación 2024	Depreciación 2025	Depreciación Acumulada en Balance	Valor en libros	Codigo
5111000086-1239	SILLA SILLA DE VISITA, GENOVA N122, ESTRUCTURA DE ACERO CALIBRE 20 Y 16 TERMINADA EN PINTURA EPÓXICA HONEADA EN COLOR NEGRO ESTITABLE, ASIENTO Y RESPALDO TAPIZADA EN TELA, RESPALDO Y ASIENTO EN TELA. 120 KG	08/12/2023	1,163.48	10	-	116.40	9.70	126.10	1,037.38	1241
5111000086-1240	SILLA SILLA DE VISITA, GENOVA N122, ESTRUCTURA DE ACERO CALIBRE 20 Y 16 TERMINADA EN PINTURA EPÓXICA HONEADA EN COLOR NEGRO ESTITABLE, ASIENTO Y RESPALDO TAPIZADA EN TELA, RESPALDO Y ASIENTO EN TELA. 120 KG	08/12/2023	1,163.48	10	-	116.40	9.70	126.10	1,037.38	1241
5111000086-1241	SILLA SILLA DE VISITA, GENOVA N122, ESTRUCTURA DE ACERO CALIBRE 20 Y 16 TERMINADA EN PINTURA EPÓXICA HONEADA EN COLOR NEGRO ESTITABLE, ASIENTO Y RESPALDO TAPIZADA EN TELA, RESPALDO Y ASIENTO EN TELA. 120 KG	08/12/2023	1,163.48	10	-	116.40	9.70	126.10	1,037.38	1241
5111000086-1242	SILLA SILLA DE VISITA, GENOVA N122, ESTRUCTURA DE ACERO CALIBRE 20 Y 16 TERMINADA EN PINTURA EPÓXICA HONEADA EN COLOR NEGRO ESTITABLE, ASIENTO Y RESPALDO TAPIZADA EN TELA, RESPALDO Y ASIENTO EN TELA. 120 KG	08/12/2023	1,163.48	10	-	116.40	9.70	126.10	1,037.38	1241
5111000086-1243	SILLA SILLA DE VISITA, GENOVA N122, ESTRUCTURA DE ACERO CALIBRE 20 Y 16 TERMINADA EN PINTURA EPÓXICA HONEADA EN COLOR NEGRO ESTITABLE, ASIENTO Y RESPALDO TAPIZADA EN TELA, RESPALDO Y ASIENTO EN TELA. 120 KG	08/12/2023	1,163.48	10	-	116.40	9.70	126.10	1,037.38	1241

AMEALCO DE BONFIL

Del 01 de enero al 31 de enero 2025

Número de Inventario	Descripción	Fecha Factura	Monto Original	% depreciacion	Depreciaciones anteriores a 2024	Depreciación 2024	Depreciación 2025	Depreciación Acumulada en Balance	Valor en libros	Codigo
5111000086-1244	SILLA SILLA DE VISITA, GENOVA N122, ESTRUCTURA DE ACERO CALIBRE 20 Y 16 TERMINADA EN PINTURA EPÓXICA HONEADA EN COLOR NEGRO ESTITABLE, ASIENTO Y RESPALDO TAPIZADA EN TELA, RESPALDO Y ASIENTO EN TELA. 120 KG	08/12/2023	1,163.48	10	-	116.40	9.70	126.10	1,037.38	1241
5111000086-1245	SILLA SILLA DE VISITA, GENOVA N122, ESTRUCTURA DE ACERO CALIBRE 20 Y 16 TERMINADA EN PINTURA EPÓXICA HONEADA EN COLOR NEGRO ESTITABLE, ASIENTO Y RESPALDO TAPIZADA EN TELA, RESPALDO Y ASIENTO EN TELA. 120 KG	08/12/2023	1,163.48	10	-	116.40	9.70	126.10	1,037.38	1241
5111000086-1246	SILLA SILLA DE VISITA, GENOVA N122, ESTRUCTURA DE ACERO CALIBRE 20 Y 16 TERMINADA EN PINTURA EPÓXICA HONEADA EN COLOR NEGRO ESTITABLE, ASIENTO Y RESPALDO TAPIZADA EN TELA, RESPALDO Y ASIENTO EN TELA. 120 KG	08/12/2023	1,163.48	10	-	116.40	9.70	126.10	1,037.38	1241
5111000086-1247	SILLA SILLA DE VISITA, GENOVA N122, ESTRUCTURA DE ACERO CALIBRE 20 Y 16 TERMINADA EN PINTURA EPÓXICA HONEADA EN COLOR NEGRO ESTITABLE, ASIENTO Y RESPALDO TAPIZADA EN TELA, RESPALDO Y ASIENTO EN TELA. 120 KG	08/12/2023	1,163.48	10	-	116.40	9.70	126.10	1,037.38	1241
5111000086-1248	SILLA SILLA DE VISITA, GENOVA N122, ESTRUCTURA DE ACERO CALIBRE 20 Y 16 TERMINADA EN PINTURA EPÓXICA HONEADA EN COLOR NEGRO ESTITABLE, ASIENTO Y RESPALDO TAPIZADA EN TELA, RESPALDO Y ASIENTO EN TELA. 120 KG	08/12/2023	1,163.48	10	-	116.40	9.70	126.10	1,037.38	1241

AMEALCO DE BONFIL

Del 01 de enero al 31 de enero 2025

Número de Inventario	Descripción	Fecha Factura	Monto Original	% depreciacion	Depreciaciones anteriores a 2024	Depreciación 2024	Depreciación 2025	Depreciación Acumulada en Balance	Valor en libros	Codigo
5111000086-1249	SILLA SILLA DE VISITA, GENOVA N122, ESTRUCTURA DE ACERO CALIBRE 20 Y 16 TERMINADA EN PINTURA EPÓXICA HONEADA EN COLOR NEGRO ESTITABLE, ASIENTO Y RESPALDO TAPIZADA EN TELA, RESPALDO Y ASIENTO EN TELA. 120 KG	08/12/2023	1,163.48	10	-	116.40	9.70	126.10	1,037.38	1241
5111000086-1250	SILLA SILLA DE VISITA, GENOVA N122, ESTRUCTURA DE ACERO CALIBRE 20 Y 16 TERMINADA EN PINTURA EPÓXICA HONEADA EN COLOR NEGRO ESTITABLE, ASIENTO Y RESPALDO TAPIZADA EN TELA, RESPALDO Y ASIENTO EN TELA. 120 KG	08/12/2023	1,163.48	10	-	116.40	9.70	126.10	1,037.38	1241
5111000004-1	BANCA BANCA NAPOLES METALICA DE 4 PLAZAS, CAPACIDAD DE 150 KG. POR ASIENTO, CUERPO FABRICADO A BASE DE LÁMINA DE ACERO ROLADO EN FRIO CALIBRE 18, SOPORTE HORIZONTAL FABRICADO EN PERFIN TRIANGULAR DE ACERO MEJORANDO SU REFUERZO	08/12/2023	5,798.84	10	-	579.84	48.32	628.16	5,170.68	1241
5111000052-2	MESA DE JUNTAS MESA PARA SALA DE JUNTAS MODELO NO. 118 PARA 6 PERSONAS, CUBIERTA FABRICADA DE MELANINA DE DOS CARAS DE 28 MM DE ESPESOR CANTOS CUBIERTOS EN PVC, TERMOFUSIONADO A 180 ° GRADOS DE TEMPERATURA, BASE METALICA EN PATA "CUADRADA" CALIB	08/12/2023	8,708.69	10	-	870.84	72.57	943.41	7,765.28	1241
5111000052-3	MESA DE JUNTAS MESA PARA SALA DE JUNTAS MODELO NO. 118 PARA 6 PERSONAS, CUBIERTA FABRICADA DE MELANINA DE DOS CARAS DE 28 MM DE ESPESOR CANTOS CUBIERTOS EN PVC, TERMOFUSIONADO A 180 ° GRADOS DE TEMPERATURA, BASE METALICA EN PATA "CUADRADA" CALIB	08/12/2023	8,708.69	10	-	870.84	72.57	943.41	7,765.28	1241
5671000198-1	KARCHER INDUSTRIAL (HIDROLAVADORA	11/12/2023	17,500.00	10	-	1,749.96	145.83	1,895.79	15,604.21	1246

AMEALCO DE BONFIL

Del 01 de enero al 31 de enero 2025

Número de Inventario	Descripción	Fecha Factura	Monto Original	% depreciacion	Depreciaciones anteriores a 2024	Depreciación 2024	Depreciación 2025	Depreciación Acumulada en Balance	Valor en libros	Código
5151000128-242	COMPUTADORA DELL PC-DESKTOP-COMPUTADORA DE ESCRITORIO- DELL VOSTRO 3020 - SMAL FORM FACTOR SFF-PROCESADOR INTEL I5-13400 13VA GENERACIÓN (10 CORES UP TO 4.6GHZ)- MEMORIA RAM 8GB (1X8GB DDR4) ALMACENAMIENTO 512GB SSD M.2 C35-WIFI - BLUETOOTH-WINDOWS 1	12/12/2023	22,121.66	33.33	-	7,373.16	614.43	7,987.59	14,134.07	1241
5151000128-243	COMPUTADORA DELL PC-DESKTOP-COMPUTADORA DE ESCRITORIO- DELL VOSTRO 3020 - SMAL FORM FACTOR SFF-PROCESADOR INTEL I5-13400 13VA GENERACIÓN (10 CORES UP TO 4.6GHZ)- MEMORIA RAM 8GB (1X8GB DDR4) ALMACENAMIENTO 512GB SSD M.2 C35-WIFI - BLUETOOTH-WINDOWS 1	12/12/2023	22,121.66	33.33	-	7,373.16	614.43	7,987.59	14,134.07	1241
5151000128-244	COMPUTADORA DELL PC-DESKTOP-COMPUTADORA DE ESCRITORIO- DELL VOSTRO 3020 - SMAL FORM FACTOR SFF-PROCESADOR INTEL I5-13400 13VA GENERACIÓN (10 CORES UP TO 4.6GHZ)- MEMORIA RAM 8GB (1X8GB DDR4) ALMACENAMIENTO 512GB SSD M.2 C35-WIFI - BLUETOOTH-WINDOWS 1	12/12/2023	22,121.66	33.33	-	7,373.16	614.43	7,987.59	14,134.07	1241
5151000128-245	COMPUTADORA DELL PC-DESKTOP-COMPUTADORA DE ESCRITORIO- DELL VOSTRO 3020 - SMAL FORM FACTOR SFF-PROCESADOR INTEL I5-13400 13VA GENERACIÓN (10 CORES UP TO 4.6GHZ)- MEMORIA RAM 8GB (1X8GB DDR4) ALMACENAMIENTO 512GB SSD M.2 C35-WIFI - BLUETOOTH-WINDOWS 1	12/12/2023	22,121.66	33.33	-	7,373.16	614.43	7,987.59	14,134.07	1241
5151000128-246	COMPUTADORA DELL PC-DESKTOP-COMPUTADORA DE ESCRITORIO- DELL VOSTRO 3020 - SMAL FORM FACTOR SFF-PROCESADOR INTEL I5-13400 13VA GENERACIÓN (10 CORES UP TO 4.6GHZ)- MEMORIA RAM 8GB (1X8GB DDR4) ALMACENAMIENTO 512GB SSD M.2 C35-WIFI - BLUETOOTH-WINDOWS 1	12/12/2023	22,121.66	33.33	-	7,373.16	614.43	7,987.59	14,134.07	1241

AMEALCO DE BONFIL

Del 01 de enero al 31 de enero 2025

Número de Inventario	Descripción	Fecha Factura	Monto Original	% depreciacion	Depreciaciones anteriores a 2024	Depreciación 2024	Depreciación 2025	Depreciación Acumulada en Balance	Valor en libros	Código
5151000128-247	COMPUTADORA DELL PC-DESKTOP-COMPUTADORA DE ESCRITORIO- DELL VOSTRO 3020 - SMAL FORM FACTOR SFF-PROCESADOR INTEL I5-13400 13VA GENERACIÓN (10 CORES UP TO 4.6GHZ)- MEMORIA RAM 8GB (1X8GB DDR4) ALMACENAMIENTO 512GB SSD M.2 C35-WIFI - BLUETOOTH-WINDOWS 1	12/12/2023	22,121.66	33.33	-	7,373.16	614.43	7,987.59	14,134.07	1241
5151000128-248	COMPUTADORA DELL PC-DESKTOP-COMPUTADORA DE ESCRITORIO- DELL VOSTRO 3020 - SMAL FORM FACTOR SFF-PROCESADOR INTEL I5-13400 13VA GENERACIÓN (10 CORES UP TO 4.6GHZ)- MEMORIA RAM 8GB (1X8GB DDR4) ALMACENAMIENTO 512GB SSD M.2 C35-WIFI - BLUETOOTH-WINDOWS 1	12/12/2023	22,121.66	33.33	-	7,373.16	614.43	7,987.59	14,134.07	1241
5151000128-249	COMPUTADORA DELL PC-DESKTOP-COMPUTADORA DE ESCRITORIO- DELL VOSTRO 3020 - SMAL FORM FACTOR SFF-PROCESADOR INTEL I5-13400 13VA GENERACIÓN (10 CORES UP TO 4.6GHZ)- MEMORIA RAM 8GB (1X8GB DDR4) ALMACENAMIENTO 512GB SSD M.2 C35-WIFI - BLUETOOTH-WINDOWS 1	12/12/2023	22,121.66	33.33	-	7,373.16	614.43	7,987.59	14,134.07	1241
5151000128-250	COMPUTADORA DELL PC-DESKTOP-COMPUTADORA DE ESCRITORIO- DELL VOSTRO 3020 - SMAL FORM FACTOR SFF-PROCESADOR INTEL I5-13400 13VA GENERACIÓN (10 CORES UP TO 4.6GHZ)- MEMORIA RAM 8GB (1X8GB DDR4) ALMACENAMIENTO 512GB SSD M.2 C35-WIFI - BLUETOOTH-WINDOWS 1	12/12/2023	22,121.66	33.33	-	7,373.16	614.43	7,987.59	14,134.07	1241
5151000128-251	COMPUTADORA DELL PC-DESKTOP-COMPUTADORA DE ESCRITORIO- DELL VOSTRO 3020 - SMAL FORM FACTOR SFF-PROCESADOR INTEL I5-13400 13VA GENERACIÓN (10 CORES UP TO 4.6GHZ)- MEMORIA RAM 8GB (1X8GB DDR4) ALMACENAMIENTO 512GB SSD M.2 C35-WIFI - BLUETOOTH-WINDOWS 1	12/12/2023	22,121.66	33.33	-	7,373.16	614.43	7,987.59	14,134.07	1241

AMEALCO DE BONFIL

Del 01 de enero al 31 de enero 2025

Número de Inventario	Descripción	Fecha Factura	Monto Original	% depreciacion	Depreciaciones anteriores a 2024	Depreciación 2024	Depreciación 2025	Depreciación Acumulada en Balance	Valor en libros	Codigo
5151000128-252	COMPUTADORA DELL PC-DESKTOP-COMPUTADORA DE ESCRITORIO- DELL VOSTRO 3020 - SMAL FORM FACTOR SFF-PROCESADOR INTEL I5-13400 13VA GENERACIÓN (10 CORES UP TO 4.6GHZ)- MEMORIA RAM 8GB (1X8GB DDR4) ALMACENAMIENTO 512GB SSD M.2 C35-WIFI - BLUETOOTH-WINDOWS 1	12/12/2023	22,121.66	33.33	-	7,373.16	614.43	7,987.59	14,134.07	1241
5151000128-253	COMPUTADORA DELL PC-DESKTOP-COMPUTADORA DE ESCRITORIO- DELL VOSTRO 3020 - SMAL FORM FACTOR SFF-PROCESADOR INTEL I5-13400 13VA GENERACIÓN (10 CORES UP TO 4.6GHZ)- MEMORIA RAM 8GB (1X8GB DDR4) ALMACENAMIENTO 512GB SSD M.2 C35-WIFI - BLUETOOTH-WINDOWS 1	12/12/2023	22,121.66	33.33	-	7,373.16	614.43	7,987.59	14,134.07	1241
5151000128-254	COMPUTADORA DELL PC-DESKTOP-COMPUTADORA DE ESCRITORIO- DELL VOSTRO 3020 - SMAL FORM FACTOR SFF-PROCESADOR INTEL I5-13400 13VA GENERACIÓN (10 CORES UP TO 4.6GHZ)- MEMORIA RAM 8GB (1X8GB DDR4) ALMACENAMIENTO 512GB SSD M.2 C35-WIFI - BLUETOOTH-WINDOWS 1	12/12/2023	22,121.66	33.33	-	7,373.16	614.43	7,987.59	14,134.07	1241
5151000128-255	COMPUTADORA DELL PC-DESKTOP-COMPUTADORA DE ESCRITORIO- DELL VOSTRO 3020 - SMAL FORM FACTOR SFF-PROCESADOR INTEL I5-13400 13VA GENERACIÓN (10 CORES UP TO 4.6GHZ)- MEMORIA RAM 8GB (1X8GB DDR4) ALMACENAMIENTO 512GB SSD M.2 C35-WIFI - BLUETOOTH-WINDOWS 1	12/12/2023	22,121.66	33.33	-	7,373.16	614.43	7,987.59	14,134.07	1241
5151000136-10	MULTIFUNCIONAL MULTIFUNCIONAL CANON IMAGECLASS MF455DW, BLANCO Y NEGRO, LÁSER, INALÁMBRICO, PRINT/SCAN/COPY/FAX	12/12/2023	11,419.97	33.3	-	3,802.80	316.90	4,119.70	7,300.27	1241
5151000136-11	MULTIFUNCIONAL MULTIFUNCIONAL CANON IMAGECLASS MF455DW, BLANCO Y NEGRO, LÁSER, INALÁMBRICO, PRINT/SCAN/COPY/FAX	12/12/2023	11,419.97	33.3	-	3,802.80	316.90	4,119.70	7,300.27	1241

AMEALCO DE BONFIL

Del 01 de enero al 31 de enero 2025

Número de Inventario	Descripción	Fecha Factura	Monto Original	% depreciacion	Depreciaciones anteriores a 2024	Depreciación 2024	Depreciación 2025	Depreciación Acumulada en Balance	Valor en libros	Código
5151000136-12	MULTIFUNCIONAL MULTIFUNCIONAL CANON IMAGECLASS MF455DW, BLANCO Y NEGRO, LÁSER, INALÁMBRICO, PRINT/SCAN/COPY/FAX	12/12/2023	11,419.96	33.3	-	3,802.80	316.90	4,119.70	7,300.26	1241
5151000136-13	MULTIFUNCIONAL MULTIFUNCIONAL CANON IMAGECLASS MF455DW, BLANCO Y NEGRO, LÁSER, INALÁMBRICO, PRINT/SCAN/COPY/FAX	12/12/2023	11,419.97	33.3	-	3,802.80	316.90	4,119.70	7,300.27	1241
5151000136-14	MULTIFUNCIONAL MULTIFUNCIONAL CANON IMAGECLASS MF455DW, BLANCO Y NEGRO, LÁSER, INALÁMBRICO, PRINT/SCAN/COPY/FAX	12/12/2023	11,419.97	33.3	-	3,802.80	316.90	4,119.70	7,300.27	1241
5151000132-3	BOCINAS SET PERIFONEO AMPLIFICADOR USB SD FM + 4 TROMPETAS EXT, CABLE DE AUDIO -IMPEDANCIA: 8 OHMS -FRECUENCIA: 250 - 7000HZ -MEDIDAS: 23X15X26XCM	12/12/2023	10,324.00	33.33	-	3,441.00	286.75	3,727.75	6,596.25	1241
5151000132-4	BOCINAS SET PERIFONEO AMPLIFICADOR USB SD FM + 4 TROMPETAS EXT, CABLE DE AUDIO -IMPEDANCIA: 8 OHMS -FRECUENCIA: 250 - 7000HZ -MEDIDAS: 23X15X26XCM	12/12/2023	10,324.00	33.3	-	3,437.88	286.49	3,724.37	6,599.63	1241
5151000132-5	BOCINAS SET PERIFONEO AMPLIFICADOR USB SD FM + 4 TROMPETAS EXT, CABLE DE AUDIO -IMPEDANCIA: 8 OHMS -FRECUENCIA: 250 - 7000HZ -MEDIDAS: 23X15X26XCM	12/12/2023	10,324.00	33.3	-	3,437.88	286.49	3,724.37	6,599.63	1241
5291000020-22	CARPA PROFESIONAL DE LONA PLASTIFICADA (INCLUYE EQUIPO COMPLETO)	06/12/2023	673,000.00	20	-	134,600.04	11,216.67	145,816.71	527,183.29	1242
5111000028-162	ESCRITORIO Conjunto de trabajo en "L" recta medidas de 1.50 de frente X 1.50 de fondo X .75 de altura, escritorio recto medidas 1.50 X .60 X .75 lateral derecha e izquierda medidas de .90 X 59 X 75 cajonera triple dos lapiceras una archivadora tamaño	21/12/2023	10,539.76	10	-	1,053.96	87.83	1,141.79	9,397.97	1241

AMEALCO DE BONFIL

Del 01 de enero al 31 de enero 2025

Número de Inventario	Descripción	Fecha Factura	Monto Original	% depreciacion	Depreciaciones anteriores a 2024	Depreciación 2024	Depreciación 2025	Depreciación Acumulada en Balance	Valor en libros	Código
5111000028-163	ESCRITORIO Conjunto de trabajo en "L" recta medidas de 1.50 de frente X 1.50 de fondo X .75 de altura, escritorio recto medidas 1.50 X .60 X .75 lateral derecha e izquierda medidas de .90 X 59 X 75 cajonera triple dos lapiceras una archivadora tamaño	21/12/2023	10,539.76	10	-	1,053.96	87.83	1,141.79	9,397.97	1241
5111000086-1251	SILLA Sillón ejecutivo respaldo alto, descansabrazos polipropileno con ajuste de altura, respaldo ergonómico soporte lumbar ajustable, cabecera ajustable, acojinamiento en asiento de poliuretano inyectado, mecanismo synchro multiposiciones 2 palancas	21/12/2023	5,681.68	10	-	568.20	47.35	615.55	5,066.13	1241
5111000086-1252	SILLA Sillón ejecutivo respaldo alto, descansabrazos polipropileno con ajuste de altura, respaldo ergonómico soporte lumbar ajustable, cabecera ajustable, acojinamiento en asiento de poliuretano inyectado, mecanismo synchro multiposiciones 2 palancas	21/12/2023	5,681.68	10	-	568.20	47.35	615.55	5,066.13	1241
5111000086-1253	SILLA Sillón ejecutivo respaldo alto, descansabrazos polipropileno con ajuste de altura, respaldo ergonómico soporte lumbar ajustable, cabecera ajustable, acojinamiento en asiento de poliuretano inyectado, mecanismo synchro multiposiciones 2 palancas	21/12/2023	5,681.68	10	-	568.20	47.35	615.55	5,066.13	1241
5111000086-1254	SILLA Sillón ejecutivo respaldo alto, descansabrazos polipropileno con ajuste de altura, respaldo ergonómico soporte lumbar ajustable, cabecera ajustable, acojinamiento en asiento de poliuretano inyectado, mecanismo synchro multiposiciones 2 palancas	21/12/2023	5,681.68	10	-	568.20	47.35	615.55	5,066.13	1241
5111000001-1	ARCHIVERO Archivero metálico trabajo media cuatro gavetas, medidas de 46.5 de frente X 63.5 fondo de X 1.33 de altura, con corredera telescópica embalada de extensión total, chapa de cerradura general, capacidad de carga por gaveta de 30 kilos, fab	21/12/2023	7,526.59	10	-	752.64	62.72	815.36	6,711.23	1241

AMEALCO DE BONFIL

Del 01 de enero al 31 de enero 2025

Número de Inventario	Descripción	Fecha Factura	Monto Original	% depreciacion	Depreciaciones anteriores a 2024	Depreciación 2024	Depreciación 2025	Depreciación Acumulada en Balance	Valor en libros	Código
5111000001-2	ARCHIVERO Archivero metálico trabajo media cuatro gavetas, medidas de 46.5 de frente X 63.5 fondo de X 1.33 de altura, con corredera telescópica embalada de extensión total, chapa de cerradura general, capacidad de carga por gaveta de 30 kilos, fab	21/12/2023	7,526.59	10	-	752.64	62.72	815.36	6,711.23	1241
5111000001-3	ARCHIVERO Archivero metálico trabajo media cuatro gavetas, medidas de 46.5 de frente X 63.5 fondo de X 1.33 de altura, con corredera telescópica embalada de extensión total, chapa de cerradura general, capacidad de carga por gaveta de 30 kilos, fab	21/12/2023	7,526.59	10	-	752.64	62.72	815.36	6,711.23	1241
5111000001-4	ARCHIVERO Archivero metálico trabajo media cuatro gavetas, medidas de 46.5 de frente X 63.5 fondo de X 1.33 de altura, con corredera telescópica embalada de extensión total, chapa de cerradura general, capacidad de carga por gaveta de 30 kilos, fab	21/12/2023	7,526.59	10	-	752.64	62.72	815.36	6,711.23	1241
5111000001-5	ARCHIVERO Archivero metálico trabajo media cuatro gavetas, medidas de 46.5 de frente X 63.5 fondo de X 1.33 de altura, con corredera telescópica embalada de extensión total, chapa de cerradura general, capacidad de carga por gaveta de 30 kilos, fab	21/12/2023	7,526.59	10	-	752.64	62.72	815.36	6,711.23	1241
5111000001-6	ARCHIVERO Archivero metálico trabajo media cuatro gavetas, medidas de 46.5 de frente X 63.5 fondo de X 1.33 de altura, con corredera telescópica embalada de extensión total, chapa de cerradura general, capacidad de carga por gaveta de 30 kilos, fab	21/12/2023	7,526.59	10	-	752.64	62.72	815.36	6,711.23	1241
5111000001-7	ARCHIVERO Archivero metálico trabajo media cuatro gavetas, medidas de 46.5 de frente X 63.5 fondo de X 1.33 de altura, con corredera telescópica embalada de extensión total, chapa de cerradura general, capacidad de carga por gaveta de 30 kilos, fab	21/12/2023	7,526.59	10	-	752.64	62.72	815.36	6,711.23	1241

AMEALCO DE BONFIL

Del 01 de enero al 31 de enero 2025

Número de Inventario	Descripción	Fecha Factura	Monto Original	% depreciacion	Depreciaciones anteriores a 2024	Depreciación 2024	Depreciación 2025	Depreciación Acumulada en Balance	Valor en libros	Código
5111000001-8	ARCHIVERO Archivero metálico trabajo media cuatro gavetas, medidas de 46.5 de frente X 63.5 fondo de X 1.33 de altura, con corredera telescópica embalada de extensión total, chapa de cerradura general, capacidad de carga por gaveta de 30 kilos, fab	21/12/2023	7,526.59	10	-	752.64	62.72	815.36	6,711.23	1241
5111000001-9	ARCHIVERO Archivero metálico trabajo media cuatro gavetas, medidas de 46.5 de frente X 63.5 fondo de X 1.33 de altura, con corredera telescópica embalada de extensión total, chapa de cerradura general, capacidad de carga por gaveta de 30 kilos, fab	21/12/2023	7,526.59	10	-	752.64	62.72	815.36	6,711.23	1241
5111000001-10	ARCHIVERO Archivero metálico trabajo media cuatro gavetas, medidas de 46.5 de frente X 63.5 fondo de X 1.33 de altura, con corredera telescópica embalada de extensión total, chapa de cerradura general, capacidad de carga por gaveta de 30 kilos, fab	21/12/2023	7,526.59	10	-	752.64	62.72	815.36	6,711.23	1241
5111000001-11	ARCHIVERO Archivero metálico trabajo media cuatro gavetas, medidas de 46.5 de frente X 63.5 fondo de X 1.33 de altura, con corredera telescópica embalada de extensión total, chapa de cerradura general, capacidad de carga por gaveta de 30 kilos, fab	21/12/2023	7,526.59	10	-	752.64	62.72	815.36	6,711.23	1241
5111000001-12	ARCHIVERO Archivero metálico trabajo media cuatro gavetas, medidas de 46.5 de frente X 63.5 fondo de X 1.33 de altura, con corredera telescópica embalada de extensión total, chapa de cerradura general, capacidad de carga por gaveta de 30 kilos, fab	21/12/2023	7,526.59	10	-	752.64	62.72	815.36	6,711.23	1241
5111000001-13	ARCHIVERO Archivero metálico trabajo media cuatro gavetas, medidas de 46.5 de frente X 63.5 fondo de X 1.33 de altura, con corredera telescópica embalada de extensión total, chapa de cerradura general, capacidad de carga por gaveta de 30 kilos, fab	21/12/2023	7,526.60	10	-	752.64	62.72	815.36	6,711.24	1241

AMEALCO DE BONFIL

Del 01 de enero al 31 de enero 2025

Número de Inventario	Descripción	Fecha Factura	Monto Original	% depreciacion	Depreciaciones anteriores a 2024	Depreciación 2024	Depreciación 2025	Depreciación Acumulada en Balance	Valor en libros	Codigo
5111000001-14	ARCHIVERO Archivero metálico trabajo media cuatro gavetas, medidas de 46.5 de frente X 63.5 fondo de X 1.33 de altura, con corredera telescópica embalinada de extensión total, chapa de cerradura general, capacidad de carga por gaveta de 30 kilos, fab	21/12/2023	7,526.59	10	-	752.64	62.72	815.36	6,711.23	1241
5111000028-164	RECEPCION Recepción en "L" medidas de 1.80 frente X 60 de fondo X 1.20 de altura, lateral medidas de 1.20 X 75, derecha o izquierda cajonera triple dos lapiceras una archivadora tamaño carta con chapa de cerradura general, cubiertas fabricadas en mel	21/12/2023	15,450.04	10	-	1,545.00	128.75	1,673.75	13,776.29	1241
5111000028-165	RECEPCION Recepción en "L" medidas de 1.80 frente X 60 de fondo X 1.20 de altura, lateral medidas de 1.20 X 75, derecha o izquierda cajonera triple dos lapiceras una archivadora tamaño carta con chapa de cerradura general, cubiertas fabricadas en mel	21/12/2023	15,450.04	10	-	1,545.00	128.75	1,673.75	13,776.29	1241
5411000002-38	AUTOMOVILES	31/01/2024	1.00	0	-	-	-	-	1.00	1244
5491000012-13	CUATRIMOTO	31/01/2024	1.00	0	-	-	-	-	1.00	1244
5491000013-7	MOTOCICLETA	31/01/2024	1.00	0	-	-	-	-	1.00	1244
5491000013-8	MOTOCICLETA	31/01/2024	1.00	0	-	-	-	-	1.00	1244
5491000013-9	MOTOCICLETA	31/01/2024	1.00	0	-	-	-	-	1.00	1244
5311000001-1	JUEGO DE CONSULTORIOS	15/02/2024	16,542.76	20	-	2,757.10	275.71	3,032.81	13,509.95	1243
5311000001-2	JUEGO DE CONSULTORIOS	15/02/2024	16,542.76	20	-	2,757.10	275.71	3,032.81	13,509.95	1243
5311000001-3	ELECTROCARDIOGRAFO DE 12 CANALES CON INTERPRETACION	20/02/2024	21,670.01	20	-	3,611.70	361.17	3,972.87	17,697.14	1243
5311000120-1	ESTUCHE DE DIAGNOSTICO RIESTER	20/02/2024	9,540.00	20	-	1,590.00	159.00	1,749.00	7,791.00	1243
5211000015-9	BOCINA BOSE S1 PRO	01/03/2024	31,591.43	33.3	-	8,766.60	876.66	9,643.26	21,948.17	1242
5211000015-10	BOCINA BOSE S1 PRO	01/03/2024	31,591.43	33.3	-	8,766.60	876.66	9,643.26	21,948.17	1242
5411000002-39	SELTOS EX PACK MOTOR 1.5 LTS 4 CIL	11/04/2024	512,900.00	20	-	68,386.64	8,548.33	76,934.97	435,965.03	1244
5691000076-7	ASPERSORA	12/06/2024	16,450.77	10	-	822.54	137.09	959.63	15,491.14	1246
5691000076-8	ASPERSORA	12/06/2024	16,450.77	10	-	822.54	137.09	959.63	15,491.14	1246
5691000076-9	ASPERSORA	12/06/2024	16,450.77	10	-	822.54	137.09	959.63	15,491.14	1246
5411000012-51	CAMIONETA	28/06/2024	1.00	0	-	-	-	-	1.00	1244

AMEALCO DE BONFIL

Del 01 de enero al 31 de enero 2025

Número de Inventario	Descripción	Fecha Factura	Monto Original	% depreciación	Depreciaciones anteriores a 2024	Depreciación 2024	Depreciación 2025	Depreciación Acumulada en Balance	Valor en libros	Código
541100002-40	AUTOMOVILES	28/06/2024	1.00	0	-	-	-	-	1.00	1244
541100002-56	CAMIONETA	28/06/2024	1.00	0	-	-	-	-	1.00	1244
541100002-57	CAMIONETA	28/06/2024	1.00	0	-	-	-	-	1.00	1244
541100002-58	CAMIONETA	28/06/2024	1.00	0	-	-	-	-	1.00	1244
541100002-59	CAMIONETA	28/06/2024	1.00	0	-	-	-	-	1.00	1244
541100002-60	CAMIONETA	28/06/2024	1.00	0	-	-	-	-	1.00	1244
542100004-1	CAMIÓN TANQUE (PIPA)	28/06/2024	1.00	0	-	-	-	-	1.00	1244
511100004-32	LOCKER LOCKER DE DOS PUERTAS COLOR ARENA	11/07/2024	3,747.01	10	-	156.15	31.23	187.38	3,559.63	1241
511100004-33	LOCKER LOCKER DE DOS PUERTAS COLOR ARENA	11/07/2024	3,747.01	10	-	156.15	31.23	187.38	3,559.63	1241
511100004-34	LOCKER LOCKER DE DOS PUERTAS COLOR ARENA	11/07/2024	3,747.01	10	-	156.15	31.23	187.38	3,559.63	1241
511100004-35	LOCKER LOCKER DE DOS PUERTAS COLOR ARENA	11/07/2024	3,747.01	10	-	156.15	31.23	187.38	3,559.63	1241
511100004-36	LOCKER LOCKER DE DOS PUERTAS COLOR ARENA	11/07/2024	3,747.01	10	-	156.15	31.23	187.38	3,559.63	1241
511100004-37	LOCKER LOCKER DE DOS PUERTAS COLOR ARENA	11/07/2024	3,747.01	10	-	156.15	31.23	187.38	3,559.63	1241
511100004-38	LOCKER LOCKER DE DOS PUERTAS COLOR ARENA	11/07/2024	3,747.01	10	-	156.15	31.23	187.38	3,559.63	1241
511100004-39	LOCKER LOCKER DE DOS PUERTAS COLOR ARENA	11/07/2024	3,747.01	10	-	156.15	31.23	187.38	3,559.63	1241
511100004-40	LOCKER LOCKER DE DOS PUERTAS COLOR ARENA	11/07/2024	3,747.01	10	-	156.15	31.23	187.38	3,559.63	1241
511100004-41	LOCKER LOCKER DE DOS PUERTAS COLOR ARENA	11/07/2024	3,747.01	10	-	156.15	31.23	187.38	3,559.63	1241
511100004-42	LOCKER LOCKER DE DOS PUERTAS COLOR ARENA	11/07/2024	3,747.01	10	-	156.15	31.23	187.38	3,559.63	1241
511100004-43	LOCKER LOCKER DE DOS PUERTAS COLOR ARENA	11/07/2024	3,747.01	10	-	156.15	31.23	187.38	3,559.63	1241
511100004-44	LOCKER LOCKER DE DOS PUERTAS COLOR ARENA	11/07/2024	3,747.01	10	-	156.15	31.23	187.38	3,559.63	1241
511100004-45	LOCKER LOCKER DE DOS PUERTAS COLOR ARENA	11/07/2024	3,747.01	10	-	156.15	31.23	187.38	3,559.63	1241
511100004-46	LOCKER LOCKER DE DOS PUERTAS COLOR ARENA	11/07/2024	3,747.01	10	-	156.15	31.23	187.38	3,559.63	1241
511100004-47	LOCKER LOCKER DE DOS PUERTAS COLOR ARENA	11/07/2024	3,747.01	10	-	156.15	31.23	187.38	3,559.63	1241
511100004-48	LOCKER LOCKER DE DOS PUERTAS COLOR ARENA	11/07/2024	3,747.01	10	-	156.15	31.23	187.38	3,559.63	1241
511100004-49	LOCKER LOCKER DE DOS PUERTAS COLOR ARENA	11/07/2024	3,747.01	10	-	156.15	31.23	187.38	3,559.63	1241

AMEALCO DE BONFIL

Del 01 de enero al 31 de enero 2025

Número de Inventario	Descripción	Fecha Factura	Monto Original	% depreciacion	Depreciaciones anteriores a 2024	Depreciación 2024	Depreciación 2025	Depreciación Acumulada en Balance	Valor en libros	Codigo
5111000042-50	LOCKER LOCKER DE DOS PUERTAS COLOR ARENA	11/07/2024	3,747.01	10	-	156.15	31.23	187.38	3,559.63	1241
5111000042-51	LOCKER LOCKER DE DOS PUERTAS COLOR ARENA	11/07/2024	3,747.01	10	-	156.15	31.23	187.38	3,559.63	1241
5111000042-52	LOCKER LOCKER DE DOS PUERTAS COLOR ARENA	11/07/2024	3,747.01	10	-	156.15	31.23	187.38	3,559.63	1241
5111000042-53	LOCKER LOCKER DE DOS PUERTAS COLOR ARENA	11/07/2024	3,747.01	10	-	156.15	31.23	187.38	3,559.63	1241
5111000042-54	LOCKER LOCKER DE DOS PUERTAS COLOR ARENA	11/07/2024	3,747.01	10	-	156.15	31.23	187.38	3,559.63	1241
5111000042-55	LOCKER LOCKER DE DOS PUERTAS COLOR ARENA	11/07/2024	3,747.01	10	-	156.15	31.23	187.38	3,559.63	1241
5111000042-56	LOCKER LOCKER DE DOS PUERTAS COLOR ARENA	11/07/2024	3,747.01	10	-	156.15	31.23	187.38	3,559.63	1241
5111000042-57	LOCKER LOCKER DE DOS PUERTAS COLOR ARENA	11/07/2024	3,747.01	10	-	156.15	31.23	187.38	3,559.63	1241
5111000042-58	LOCKER LOCKER DE DOS PUERTAS COLOR ARENA	11/07/2024	3,747.01	10	-	156.15	31.23	187.38	3,559.63	1241
5111000042-59	LOCKER LOCKER DE DOS PUERTAS COLOR ARENA	11/07/2024	3,747.01	10	-	156.15	31.23	187.38	3,559.63	1241
5111000042-60	LOCKER LOCKER DE DOS PUERTAS COLOR ARENA	11/07/2024	3,747.00	10	-	156.15	31.23	187.38	3,559.62	1241
5111000042-61	LOCKER LOCKER DE DOS PUERTAS COLOR ARENA	11/07/2024	3,747.00	10	-	156.15	31.23	187.38	3,559.62	1241
5111000042-62	LOCKER LOCKER DE DOS PUERTAS COLOR ARENA	11/07/2024	3,747.00	10	-	156.15	31.23	187.38	3,559.62	1241
5111000042-63	LOCKER LOCKER DE DOS PUERTAS COLOR ARENA	11/07/2024	3,747.00	10	-	156.15	31.23	187.38	3,559.62	1241
5231000060-3	NVR GRABADOR DE RED, 4 PUERTOS POE, 4 CAMARAS IP TIPO BALA, DISCO DURO 1TB	18/07/2024	11,368.00	33.33	-	1,578.75	315.75	1,894.50	9,473.50	1242
5151000142-1	NVR DE 8 MP /4k/16 CANALES IP/16 PUERTOS PoE/RENDIMIENTO DE 160 Mbps	18/07/2024	12,446.80	33.33	-	1,728.55	345.71	2,074.26	10,372.54	1241
5151000127-28	LAPTOP ASUS ZENBOOK 14 OLED PROCESADOR INTEL CORE ULTRA 7 EVO, ALMACENAMIENTO DE 1 TB SSD, 16 GB DE RAM	19/08/2024	35,960.00	33.33	-	3,995.16	998.79	4,993.95	30,966.05	1241
5151000101-1	IPAD 9A GENERACION	22/08/2024	15,178.37	33.33	-	1,686.32	421.58	2,107.90	13,070.47	1241
5151000101-2	IPAD 9A GENERACION	22/08/2024	15,178.37	33.33	-	1,686.32	421.58	2,107.90	13,070.47	1241
5411000002-41	AUTOMOVILES FRONTIER SE TM, (EQUIPADA COMO PATRULLA)	22/08/2024	776,280.65	20	-	51,752.04	12,938.01	64,690.05	711,590.60	1244
5411000002-42	AUTOMOVILES FRONTIER SE TM, (EQUIPADA COMO PATRULLA)	22/08/2024	776,280.65	20	-	51,752.04	12,938.01	64,690.05	711,590.60	1244

AMEALCO DE BONFIL

Del 01 de enero al 31 de enero 2025

Número de Inventario	Descripción	Fecha Factura	Monto Original	% depreciación	Depreciaciones anteriores a 2024	Depreciación 2024	Depreciación 2025	Depreciación Acumulada en Balance	Valor en libros	Código
5411000002-43	AUTOMOVILES	22/08/2024	776,280.65	20	-	51,752.04	12,938.01	64,690.05	711,590.60	1244
5971000001-57	WINDOWS SERVER 2022 STANDARD	31/08/2024	53,186.00	33.3	-	5,903.64	1,475.91	7,379.55	45,806.45	1254
5651000004-7	POSTE DE 15 MTS	13/12/2024	124,452.87	10	-	-	1,037.11	1,037.11	123,415.76	1246
5651000004-8	POSTE DE 15 MTS	13/12/2024	124,452.87	10	-	-	1,037.11	1,037.11	123,415.76	1246
5651000004-9	POSTE DE 15 MTS	13/12/2024	124,452.87	10	-	-	1,037.11	1,037.11	123,415.76	1246
5651000004-10	POSTE DE 15 MTS	13/12/2024	124,452.88	10	-	-	1,037.11	1,037.11	123,415.77	1246
5231000011-4	DOMO PTZ IP 4 MEGAPIXEL	13/12/2024	31,374.11	33.33	-	-	871.42	871.42	30,502.69	1242
5231000011-5	DOMO PTZ IP 4 MEGAPIXEL	13/12/2024	31,374.11	33.33	-	-	871.42	871.42	30,502.69	1242
5231000011-6	DOMO PTZ IP 4 MEGAPIXEL	13/12/2024	31,374.11	33.33	-	-	871.42	871.42	30,502.69	1242
5231000011-7	DOMO PTZ IP 4 MEGAPIXEL	13/12/2024	31,374.13	33.33	-	-	871.42	871.42	30,502.71	1242
5231000011-8	BALA IP 4 MEGAPIXEL	13/12/2024	10,954.29	33.33	-	-	304.26	304.26	10,650.03	1242
5231000011-9	BALA IP 4 MEGAPIXEL	13/12/2024	10,954.29	33.33	-	-	304.26	304.26	10,650.03	1242
5231000011-10	BALA IP 4 MEGAPIXEL	13/12/2024	10,954.29	33.33	-	-	304.26	304.26	10,650.03	1242
5231000011-11	BALA IP 4 MEGAPIXEL	13/12/2024	10,954.29	33.33	-	-	304.26	304.26	10,650.03	1242
5231000011-12	BALA IP 4 MEGAPIXEL	13/12/2024	10,954.29	33.33	-	-	304.26	304.26	10,650.03	1242
5231000011-13	BALA IP 4 MEGAPIXEL	13/12/2024	10,954.28	33.33	-	-	304.26	304.26	10,650.02	1242
5231000011-14	BALA IP 4 MEGAPIXEL	13/12/2024	10,954.28	33.33	-	-	304.26	304.26	10,650.02	1242
5231000011-15	BALA IP 4 MEGAPIXEL	13/12/2024	10,954.28	33.33	-	-	304.26	304.26	10,650.02	1242
5651000004-11	ANTENA	13/12/2024	9,682.34	10	-	-	80.69	80.69	9,601.65	1246
5651000004-12	ANTENA	13/12/2024	9,682.34	10	-	-	80.69	80.69	9,601.65	1246
5651000004-13	ANTENA	13/12/2024	9,682.34	10	-	-	80.69	80.69	9,601.65	1246
5651000004-14	ANTENA	13/12/2024	9,682.35	10	-	-	80.69	80.69	9,601.66	1246
5651000004-15	ANTENA	13/12/2024	9,682.35	10	-	-	80.69	80.69	9,601.66	1246
5651000004-16	ANTENA	13/12/2024	9,682.35	10	-	-	80.69	80.69	9,601.66	1246
5651000004-17	ANTENA	13/12/2024	9,682.35	10	-	-	80.69	80.69	9,601.66	1246
5651000004-18	ANTENA	13/12/2024	9,682.35	10	-	-	80.69	80.69	9,601.66	1246
5651000004-19	KIT DE PARARRAYOS DIPOLO CORONA CON MÁSTIL DE 1.2 METROS.	13/12/2024	37,630.79	10	-	-	313.59	313.59	37,317.20	1246
5651000004-20	KIT DE PARARRAYOS DIPOLO CORONA CON MÁSTIL DE 1.2 METROS.	13/12/2024	37,630.79	10	-	-	313.59	313.59	37,317.20	1246

AMEALCO DE BONFIL

Del 01 de enero al 31 de enero 2025

Número de Inventario	Descripción	Fecha Factura	Monto Original	% depreciación	Depreciaciones anteriores a 2024	Depreciación 2024	Depreciación 2025	Depreciación Acumulada en Balance	Valor en libros	Código
5651000004-21	KIT DE PARARRAYOS DIPOLO CORONA CON MÁSTIL DE 1.2 METROS.	13/12/2024	37,630.80	10	-	-	313.59	313.59	37,317.21	1246
5651000004-22	KIT DE PARARRAYOS DIPOLO CORONA CON MÁSTIL DE 1.2 METROS.	13/12/2024	37,630.80	10	-	-	313.59	313.59	37,317.21	1246
			112,676,599.19		27,175,082.74	5,207,419.75	411,966.75	32,794,469.24	79,882,129.95	

b) Cambios en el porcentaje de depreciación o valor residual de los activos.

Nada que manifestar

c) Importe de los gastos capitalizados en el ejercicio, tanto financieros como de investigación y desarrollo.

Nada que manifestar

d) Riegos por tipo de cambio o tipo de interés de las inversiones financieras.

Nada que manifestar

e) Valor activado en el ejercicio de los bienes construidos por la entidad.

Nada que manifestar

f) Otras circunstancias de carácter significativo que afecten el activo, tales como bienes en garantía, señalados en embargos, litigios, títulos de inversiones entregados en garantías, baja significativa del valor de inversiones financieras, etc.

Solo lo manifestado en el punto 11 del apartado de otros activos.

g) Desmantelamiento de Activos, procedimientos, implicaciones, efectos contables

Nada que manifestar

h) Administración de activos; planeación con el objetivo de que el ente los utilice de manera más efectiva.

Cuando se adquiere un bien, se registra contablemente y se le asigna un número de inventario, se genera el resguardo a la persona que lo utilizará, para un mejor resguardo del mismo, si el bien fu extraviado o no fue resguardado debidamente o sufre algún daño por causa no imputable al trabajo para lo cual fue asignado este se repondrá o reparará haciendo el cargo correspondiente a la persona que tiene el resguardo.

Adicionalmente, se deben incluir las explicaciones de las principales variaciones en el activo, en cuadros comparativos como sigue:

- a) Inversiones en valores.

Nada que manifestar

- b) Patrimonio de organismos descentralizados de control presupuestario indirecto

Nada que manifestar

- c) Inversiones en empresas de participación mayoritaria.

Nada que manifestar

- d) Inversiones en empresas de participación minoritaria.

Nada que manifestar

- e) Patrimonio de organismos descentralizados de control presupuestario directo según corresponda

Nada que manifestar

8. Fideicomisos, Mandatos y Análogos

- a) Por ramo o unidad administrativa que los reporta.

Nada que manifestar

- b) Enlistar los de mayor monto de disponibilidad, relacionando aquéllos que conforman el 80% de las disponibilidades.

Nada que manifestar

9. Reporte de la Recaudación

- a) Análisis del comportamiento de la recaudación correspondiente al ente público o cualquier tipo de ingreso, de forma separada los ingresos locales de los federales.

CUENTA CONTABLE	CONCEPTO	RECAUDADO AL 31 DE ENERO 2025
4110	IMPUESTOS	8,998,070.38
4130	CONTRIBUCIONES DE MEJORAS	172,000.00
4140	DERECHOS	2,107,218.16
4150	PRODUCTOS DE TIPO CORRIENTE	65,507.35
4160	APROVECHAMIENTOS DE TIPO CORRIENTE	74,533.65
	TOTAL INGRESOS PROPIOS	11,417,329.54
4211	PARTICIPACIONES	18,605,391.98
4212	APORTACIONES	5,749,357.27
4213	CONVENIOS	656,514.54
	TOTAL INGRESOS FEDERALES	25,011,263.79
	OTROS INGRESOS	-
4399-52	OTROS INGRESOS	-
	TOTAL INGRESOS	36,428,593.33

- b) Proyección de la recaudación e ingresos en el mediano plazo.

CUENTA CONTABLE	CONCEPTO	INGRESO ESTIMADO 2025
4110	IMPUESTOS	28,002,000.00
4130	CONTRIBUCIONES DE MEJORAS	1,800,000.00
4140	DERECHOS	21,318,000.00
4150	PRODUCTOS	200,000.00
4160	APROVECHAMIENTOS	4,170,000.00
4210	PARTICIPACIONES Y APORTACIONES	418,361,359.00
	FINANCIAMIENTO PROPIO	-
		473,851,359.00

10. Información sobre la Deuda y el Reporte Analítico de la Deuda

Se informará lo siguiente:

- a) Utilizar al menos los siguientes indicadores: deuda respecto al PIB y deuda respecto a la recaudación tomando, como mínimo, un período igual o menor a 5 años.

Al 31 de enero 2025 el Municipio de Amealco no cuenta con Deuda Pública contratada, solo pagos pendientes a proveedores, contratistas y acreedores diversos lo cual asciende a un monto de \$ 10,867,796.81 (Diez millones ochocientos sesenta y siete mil setecientos noventa y seis pesos 81/100 M.N.). Reflejado en el rubro de cuentas por pagar a corto plazo del Pasivo.

- b) Información de manera agrupada por tipo de valor gubernamental o instrumento financiero en la que se considere intereses, comisiones, tasa, perfil de vencimiento y otros gastos de la deuda.

Nada que manifestar

11. Calificaciones otorgadas

Nada que manifestar

12. Proceso de Mejora

- a) Principales Políticas de control interno

Apego al presupuesto con racionalidad y transparencia

- b) Medidas de desempeño financiero, metas y alcance.

Administrar los recursos de tal manera que se puedan cubrir los compromisos de todo el ejercicio

13. Información por Segmentos

La información financiera del ejercicio se cuenta por Unidad Responsable y por Proyecto

14. Eventos Posteriores al Cierre

No se cuenta con información

15. Partes Relacionadas

Nada que manifestar

16. Responsabilidad Sobre la Presentación Razonable de la Información Contable

“Bajo protesta de decir verdad declaramos que los Estados Financieros y sus notas, son razonablemente correctos y son responsabilidad del emisor”

b) NOTAS DE DESGLOSE

I) NOTAS AL ESTADO DE ACTIVIDADES

Ingresos y Otros Beneficios

- Los ingresos recaudados en el Municipio de Amealco de Bonfil al 31 de enero 2025 ascienden a \$ 36,428,593.33 (Treinta y seis millones cuatrocientos veintiocho mil quinientos noventa y tres pesos 33/100 M.N.), recaudados por los siguientes conceptos:

CUENTA CONTABLE	CONCEPTO	RECAUDADO AL 31 DE ENERO 2025
4110	IMPUESTOS	8,998,070.38
4111	IMPUESTOS SOBRE LOS INGRESOS	1,600.00
4111-01	IMPUESTO DE ENTRETENIMIENTO PUBLICOS MUNICIPALES	1,600.00
4111-01-001	Impuesto por Diversiones y Espectaculos Publicos	1,600.00
4112	IMPUESTOS SOBRE EL PATRIMONIO	5,710,450.76
4112-01	IMPUESTO PREDIAL	5,201,976.30
4112-01-001	Impuesto Predial Urbano Edificado	7,344,528.10
4112-01-002	Impuesto Predial Urbano Baldio	1,745,274.85
4112-01-003	Impuesto Predial Rustico	2,144,818.98
4112-01-004	Impuesto Predial de Fraccionamiento en proceso de ejecucion	89,808.84
4112-01-007	Descuento De Impuesto Predial A Pensionados , Jubilados Y Miembros Del Inapam	- 165,676.44
4112-01-008	Descuento Predial Por Pago En Enero 20%	- 1,136,849.76
4112-01-009	Descuento De Impuesto Predial Para Pago En Febrero 8%	-
4112-01-010	Reduccion Según Art. Transitorio Ley De Ingresos Municipal	- 4,819,928.27
4112-02	IMPUESTO TRASLADO DE DOMINIO	508,474.46
4112-02-001	Impuesto Traslado de Dominio	508,474.46
4112-03	IMPUESTO SOBRE FRACCIONAMIENTO, CONDOMINIOS, Y POR LA DIVISION O SUBDIVISION Y RELOTIFICACION DE PREDIOS	-
4112-03-002	SUBDIVISION	-

AMEALCO DE BONFIL

Del 01 de enero al 31 de enero 2025

CUENTA CONTABLE	CONCEPTO	RECAUDADO AL 31 DE ENERO 2025
4112-03-003	FUSION	-
4117	ACCESORIOS DE IMPUESTOS	166,235.11
4117-01	ACCESORIOS DE IMPUESTOS	166,235.11
4117-01-001	Recargos Predial	35,526.82
4117-01-002	Recargos Otros Impuestos	54,042.39
4117-01-003	Actualizacion	14,915.81
4117-01-004	MULTAS	38,806.93
4117-01-007	ACTUALIZACION PREDIAL	22,943.16
4118	IMPUESTOS NO COMPRENDIDOS EN LA LEY DE INGRESOS VIGENTE, CAUSADOS EN EJERCICIOS FISCALES ANTERIORES PENDIENTES DE LIQUIDACIÓN O PAGO	1,314,922.50
4118-01	IMPUESTOS NO COMPRENDIDOS EN LA LEY DE INGRESOS VIGENTE, CAUSADOS EN EJERCICIOS FISCALES ANTERIORES PENDIENTES DE LIQUIDACIÓN O PAGO	1,314,922.50
4118-01-001	Impuesto Predial Urbano Edificado De Ejercicios Anteriores	228,336.72
4118-01-002	Impuesto Predial Urbano Baldío De Ejercicios Anteriores	58,566.90
4118-01-003	Impuesto Predial Rustico De Ejercicios Anteriores	96,668.14
4118-01-004	Impuesto Predial De Fraccionamiento En Proceso De Ejecucion De Ejercicios Anteriores	-
4118-01-005	Impuesto Sobre Traslado De Dominio	966,458.78
4118-01-006	Impuesto Por Subdivision	106,206.38
4118-01-007	Reduccion Según Art. Transitorio Ley De Ingresos Municipal	-
4119	OTROS IMPUESTOS	1,804,862.01
4119-01	IMPUESTO PARA EDUCACION Y OBRAS PUBLICAS MUNICIPALES	1,804,862.01
4119-01-001	Impuesto Para Educacion y Obras Publicas Municipales 25% Impuestos	1,364,900.97
4119-01-002	Impuesto Para Educacion y Obras Publicas Municipales 25% Derechos	439,961.04
4130	CONTRIBUCIONES DE MEJORAS	172,000.00
4131	CONTRIBUCIONES DE MEJORAS POR OBRAS PÚBLICAS	172,000.00
4131-01	CONTRIBUCIONES DE MEJORAS POR OBRAS PÚBLICAS	172,000.00
4131-01-001	Contribuciones de Mejoras por Obras Publicas	172,000.00
4140	DERECHOS	2,107,218.16
4141	DERECHOS POR EL USO, GOCE, APROVECHAMIENTO O EXPLOTACIÓN DE BIENES DE DOMINIO PÚBLICO	127,914.84
4141-01	DERECHOS POR EL USO, GOCE, APROVECHAMIENTO O EXPLOTACIÓN DE BIENES DE DOMINIO PÚBLICO	127,914.84
4141-01-001	Uso, Goce o aprovechamiento de bienes del dominio Publico	49,630.15
4141-01-002	Por el Uso de la Via Publica para el ejercicio del Comercio Ambulante	78,176.12
4141-01-010	Por Uso De La Via Publica Municipal Mediante Colocacion O Fijacion De Cualquier Bien Mueble O Cosa	108.57
4143	DERECHOS POR PRESTACIÓN DE SERVICIOS	1,979,303.32
4143-01	POR LOS SERVICIOS PRESTADOS RELACIONADOS CON OBTENCION O REVALIDACIONES DE LA LICENCIA MUNICIPAL DE FUNCIONAMIENTO	608,908.43
4143-01-001	POR LA VISITA DE VERIFICACION O INSPECCION POR LA AUTORIDAD COMPETENTE	-
4143-01-002	POR LA VISITA DE VERIFICACION O INSPECCION PRACTICADA POR LA DEPENDENCIA ENCARGADA DE LAS FINANZAS PUBLICAS MUNICIPALES	-
4143-01-003	REFRENDO PARA EL EJERCICIO DE ACTIVIDADES PERMANENTES	21,703.71
4143-01-004	Empadronamiento o refrendo	587,204.72

AMEALCO DE BONFIL

Del 01 de enero al 31 de enero 2025

CUENTA CONTABLE	CONCEPTO	RECAUDADO AL 31 DE ENERO 2025
4143-01-005	Por Ampliacion De Horario Se Cobrara Por Hora Extraordinaria	-
4143-02	POR LOS SERVICIOS PRESTADOS POR DIVERSOS CONCEPTOS RELACIONADOS CON CONSTRUCCIONES Y URBANIZACIONES	316,024.66
4143-02-001	Licencias De Construcción	86,503.05
4143-02-002	Licencias De Construcción De Bardas, Tapiales Y Demoliciones	35,782.92
4143-02-003	Alineamiento Nomenclatura Y Numero Oficial	977.12
4143-02-004	REVISIÓN DE PROYECTO ARQUITECTÓNICO	-
4143-02-006	Dictamen Técnico Sobre Autorización Del Proyecto, Avance De Obra De Urbanización O Venta Provisional De Lotes De Fraccionamientos Y Condominios Y Por La Fusión, Subdivisión O Rezonificación De Predios	22,482.06
4143-02-018	CARTA URBANA DEL PLAN DE DESARROLLO URBANO	4,342.80
4143-02-019	Ruptura Y Reparación De Pavimento De La Vía Publica	2,171.40
4143-02-020	Dictamen De Uso De Suelo Y Factibilidad De Giro	35,494.40
4143-02-021	Dictamen De Factibilidad De Poda Y Aprovechamiento De Arboles	1,845.69
4143-02-022	Servicios De Vigilancia, Inspección Y Control Necesarios Para La Ejecución De Obras Se Retendrá El 2% Sobre El Importe De Casa Estimación	126,425.22
4143-04	POR EL SERVICIO DE ALUMBRADO PÚBLICO	330,030.50
4143-04-001	Servicio de Alumbrado Publico	330,030.50
4143-05	POR LOS SERVICIOS PRESTADOS POR EL REGISTRO CIVIL	208,856.26
4143-05-001	Servicios Ordinarios Y Extraordinarios Incluyendo La Expedición De Acta	208,856.26
4143-06	POR LOS SERVICIOS PRESTADOS POR AUTORIDADES DE SEGURIDAD PÚBLICA, POLICÍA Y TRÁNSITO MUNICIPAL	2,388.54
4143-06-002	Otros Servicios	2,388.54
4143-07	POR LOS SERVICIOS PÚBLICOS MUNICIPALES	-
4143-07-001	ARREGLO, CONSERVACIÓN Y MANTENIMIENTO DE LA VIA PUBLICA	-
4143-08	POR LOS SERVICIOS PRESTADOS POR PANTEONES MUNICIPALES	73,773.30
4143-08-001	Servicios De Inhumación	59,062.08
4143-08-002	SERVICIOS DE EXHUMACIÓN	-
4143-08-003	Permiso De Cremación Y Traslado De Cadáveres Humanos O Restos Áridos Y Cenizas	2,117.10
4143-08-004	SERVICIO Y/O USUFRUCTO DE CRIPTAS EN LOS PANTEONES MUNICIPALES	12,594.12
4143-09	POR LOS SERVICIOS PRESTADOS POR EL RASTRO MUNICIPAL	164,450.94
4143-09-001	Sacrificio Y Procesamiento Por Cabeza	164,450.94
4143-09-003	SACRIFICIO DE GANADO EN HORAS EXTRAORDINARIAS	-
4143-10	POR LOS SERVICIOS PRESTADOS EN MERCADOS MUNICIPALES	115,225.04
4143-10-002	CESIONES DE DERECHOS REALIZADAS EN LOS MERCADOS MUNICIPALES	-
4143-10-004	Servicio De Sanitarios En Los Mercados Municipales	63,191.20
4143-10-005	Uso De Locales En Mercados Municipales	52,033.84
4143-11	POR LOS SERVICIOS PRESTADOS POR LA SECRETARÍA DEL AYUNTAMIENTO	11,171.83
4143-11-003	Expedición De Credenciales De Identificación Municipal	2,117.12
4143-11-004	Expedición De Constancias, Constancias De Ingresos Familiares Para Beca, Constancias De Residencia O De No Residencia	5,819.33
4143-11-007	EXPEDICIÓN DE COPIA CERTIFICADA DE DOCUMENTOS DE LOS ARCHIVOS MUNICIPALES POR CADA HOJA	141.14
4143-11-008	PUBLICACIÓN EN LA GACETA MUNICIPAL	3,094.24

AMEALCO DE BONFIL

Del 01 de enero al 31 de enero 2025

CUENTA CONTABLE	CONCEPTO	RECAUDADO AL 31 DE ENERO 2025
4143-13	POR LOS SERVICIOS PRESTADOS POR OTRAS AUTORIDADES MUNICIPALES	148,473.82
4143-13-001	SERVICIOS OTORGADOS POR INSTITUCIONES MUNICIPALES A LA COMUNIDAD A TRAVÉS DE SUS DIVERSOS TALLERES DE CAPACITACIÓN	-
4143-13-002	SERVICIO DE MANTENIMIENTO Y REPARACIÓN DE MOBILIARIO URBANO DERIVADO DE ACTOS PARTICULARES CON RESPONSABILIDAD PARA ESTOS	-
4143-13-003	Registro En Los Diferentes Padrones Del Municipio	75,999.00
4143-13-004	Dictámenes Emitidos Por Protección Civil, Ecología Y Medio Ambiente Municipales	72,090.48
4143-13-005	Servicios Que Presta La Unidad De Acceso A La Información Gubernamental	-
4143-13-006	AUTORIZACIÓN PARA ANUNCIOS Y PROMOCIONES PUBLICITARIAS QUE SE FIJEN GRÁFICAMENTE EN LAS CALLES O EN LOS EXTERIORES DE LOS EDIFICIOS O EN SUS AZOTEAS QUE NO SEA POR SONIDO	384.34
4143-13-009	Obtención De Bases De Licitación Por Cada Uno De Los Concursos Para Obra Pública Y Adquisiciones Municipales, Por Invitación Restringida O Licitación Publica	-
4150	PRODUCTOS DE TIPO CORRIENTE	65,507.35
4151	PRODUCTOS DERIVADOS DEL USO Y APROVECHAMIENTO DE BIENES NO SUJETOS A RÉGIMEN DE DOMINIO PÚBLICO	65,507.35
4151-01	PRODUCTOS DERIVADOS DEL USO Y APROVECHAMIENTO DE BIENES NO SUJETOS A RÉGIMEN DE DOMINIO PÚBLICO	65,507.35
4151-01-001	PRODUCTOS NO INCLUIDOS EN OTROS CONCEPTOS	-
4151-01-002	ANUNCIOS DIMENSIONES POR M2	-
4151-01-004	Productos Financieros	62,207.35
4151-01-005	Otros Productos Que Generen Ingresos Corrientes	3,300.00
4160	APROVECHAMIENTOS DE TIPO CORRIENTE	74,533.65
4162	MULTAS	49,793.05
4162-01	MULTAS	49,793.05
4162-01-001	Multas Por La Inobservancia A Diversas Disposiciones Establecidas En Las Leyes , Reglamentos, Códigos Y Convenios Aplicables De Carácter Estatal O Municipal	49,793.05
4169	OTROS APROVECHAMIENTOS	24,740.60
4169-01	OTROS APROVECHAMIENTOS	24,740.60
4169-1-002	Venta de basura y desperdicios	2,605.85
4169-1-005	Arrendamiento	22,134.75
4210	PARTICIPACIONES, APORTACIONES, CONVENIOS, INCENTIVOS DERIVADOS DE LA COLABORACIÓN FISCAL Y FONDOS DISTINTOS DE APORTACIONES	25,011,263.79
4211	PARTICIPACIONES	18,605,391.98
4211-01	FONDO GENERAL DE PARTICIPACIONES	9,825,626.00
4211-01-001	ANTICIPO FONDO GENERAL 20%	4,683,699.00
4211-01-002	ANTICIPO FONDO GENERAL 2.5%	1,130,245.00
4211-01-003	ORDINARIA FONDO GENERAL 20%	-
4211-01-004	ORDINARIA FONDO GENERAL 2.5%	-
4211-01-005	AJUSTE FONDO GENERAL 20%	-
4211-01-006	AJUSTE FONDO GENERAL 2.5%	-
4211-01-014	SEGUNDO ANTICIPO FONDO GENERAL 20%	3,231,801.00
4211-01-015	SEGUNDO ANTICIPO FONDO GENERAL 2.5%	779,881.00

AMEALCO DE BONFIL

Del 01 de enero al 31 de enero 2025

CUENTA CONTABLE	CONCEPTO	RECAUDADO AL 31 DE ENERO 2025
4211-02	FONDO DE FOMENTO MUNICIPAL	3,075,565.98
4211-02-001	FONDO DE FOMENTO MUNICIPAL	-
4211-02-003	AJUSTE FONDO DE FOMENTO MUNICIPAL	-
4211-02-006	FONDO DE FOMENTO MUNICIPAL 70%	2,110,318.00
4211-02-007	FONDO DE FOMENTO MUNICIPAL 30%	965,247.98
4211-03	IMPUESTO ESPECIAL SOBRE PRODUCCION Y SERVICIOS	231,645.00
4211-03-001	IMPUESTO ESPECIAL SOBRE PRODUCCION Y SERVICIOS 20%	186,613.00
4211-03-002	IMPUESTO ESPECIAL SOBRE PRODUCCION Y SERVICIOS 2.5%	45,032.00
4211-03-003	AJUSTE IMPUESTO ESPECIAL SOBRE PRODUCCION Y SERVICIOS 20%	-
4211-03-004	AJUSTE IMPUESTO ESPECIAL SOBRE PRODUCCION Y SERVICIOS 2.5%	-
4211-04	FONDO DE FISCALIZACION Y RECAUDACION	3,647,202.00
4211-04-001	FONDO DE FISCALIZACION Y RECAUDACION 20%	2,938,177.00
4211-04-002	FONDO DE FISCALIZACION Y RECAUDACION 2.5%	709,025.00
4211-04-009	FEIEF FONDO DE FISCALIZACION Y RECAUDACION 20%	-
4211-04-010	FEIEF FONDO DE FISCALIZACION Y RECAUDACION 2.5%	-
4211-05	INCENTIVOS A LA VENTA FINAL DE GASOLINAS Y DIESEL	176,517.00
4211-05-001	GASOLINAS Y DIESEL 70%	164,245.00
4211-05-002	GASOLINAS Y DIESEL 30%	12,272.00
4211-06	IMPUESTO FEDERAL SOBRE TENENCIA O USO DE VEHÍCULOS	127.00
4211-06-001	POR EL IMPUESTO FEDERAL SOBRE TENENCIA O USO DE VEHICULOS	127.00
4211-07	INCENTIVOS POR EL IMPUESTO SOBRE AUTOMÓVILES NUEVOS	381,429.00
4211-07-001	INCENTIVOS POR EL I.S.A.N. 20%	307,278.00
4211-07-002	INCENTIVOS POR EL I.S.A.N. 2.5%	74,151.00
4211-08	IMPUESTO POR LA VENTA DE BIENES CUYA ENAJENACIÓN SE ENCUENTRA GRAVADA POR LA LEY DEL IMPUESTO ESPECIAL SOBRE PRODUCCIÓN Y SERVICIOS	68,904.00
4211-08-001	IMPUESTO POR LA VENTA DE BIENES CUYA ENAJENACIÓN SE ENCUENTRA GRAVADA POR LA LEY DEL IEPS 20%	55,509.00
4211-08-002	IMPUESTO POR LA VENTA DE BIENES CUYA ENAJENACIÓN SE ENCUENTRA GRAVADA POR LA LEY DEL IEPS 2.5%	13,395.00
4211-10	FONDO DEL IMPUESTO SOBRE LA RENTA PARTICIPABLE	1,055,993.00
4211-10-001	FONDO I.S.R.	1,055,993.00
4211-11	FONDO DE COMPENSACION DEL I.S.A.N	31,175.00
4211-11-001	FONDO DE COMPENSACION DEL I.S.A.N. 20%	25,115.00
4211-11-002	FONDO DE COMPENSACION DEL I.S.A.N. 2.5%	6,060.00
4211-12	ISR ENAJENACION DE BIENES INMUEBLES	111,208.00
4211-12-001	ISR ENAJENACION DE BIENES INMUEBLES 20%	89,589.00
4211-12-002	ISR ENAJENACION DE BIENES INMUEBLES 2.5%	21,619.00
4212	APORTACIONES	5,749,357.27
4212-01	FONDO DE APORTACIONES PARA LA INFRAESTRUCTURA SOCIAL MUNICIPAL	56,524.78
4212-01-001	Fondo de Aportaciones para la Infraestructura Social Municipal	-
4212-01-002	INTERESES FISM-DF	56,524.78
4212-02	FONDO DE APORTACIONES PARA EL FORTALECIMIENTO DE LOS MUNICIPIOS Y DE LAS DEMARCACIONES TERRITORIALES DEL DISTRITO FEDERAL	5,692,832.49

AMEALCO DE BONFIL

Del 01 de enero al 31 de enero 2025

CUENTA CONTABLE	CONCEPTO	RECAUDADO AL 31 DE ENERO 2025
4212-02-001	Fondo de Aportaciones para el Fortalecimiento de los Municipios y de las Demarcaciones Territoriales del Distrito Federal	5,682,612.00
4212-02-002	INTERESES FORTAMUN-DF	10,220.49
4213	CONVENIOS	656,514.54
4213-01-010	FONDO DE APOYO PARA EL FORTALECIMIENTO DE LAS ENTIDADES FEDERATIVAS (FAFEF)	-
4213-01-022	FONDO DE INFRAESTRUCTURA SOCIAL PARA LAS ENTIDADES (FISE)	656,514.54
4213-02-03	GEQ PARTICIPACIONES 2023	-
4213-02-04	GEQ OYA	-
4213-02-05	IMPUESTO SOBRE NOMINAS (ISN)	-
4213-03-02	CONAFOR	-
4300	OTROS INGRESOS Y BENEFICIOS	-
4399-52-05	OTROS INGRESOS	-
TOTAL INGRESOS		36,428,593.33

Gastos y Otras Pérdidas:

- El total de gastos al cierre del mes de enero 2025 es de \$ 15,121,738.08 (Quince millones ciento veintiu mil setecientos treinta y ocho pesos 08/100 M.N.).

MONTO TOTAL DE GASTOS AL 31 DE ENERO 2025		\$15,121,738.08	
CUENTA		MONTO INDIVIDUAL	PORCENTAJE RESPECTO DEL TOTAL DEL GASTO
5111	REMUNERACIONES AL PERSONAL DE CARÁCTER PERMANENTE	\$4,851,142.00	32.08%
5113	REMUNERACIONES ADICIONALES Y ESPECIALES	\$2,086,638.74	13.80%

II) NOTAS AL ESTADO DE SITUACIÓN FINANCIERA

Activo

Efectivo y Equivalentes

- Los fondos con afectación especifican que integran el rubro de efectivo y equivalentes por un valor de **\$ 72,823,910.07** (Setenta y dos millones ochocientos veintitrés mil novecientos diez pesos 07/100 M.N.), lo conforman 25 cuentas bancarias activas a nombre de Amealco de Bonfil y que al cierre del mes de enero 2025 están debidamente conciliadas y se integran como sigue:

AMEALCO DE BONFIL

Del 01 de enero al 31 de enero 2025

CUENTA CONTABLE	INSTIUCION BANCARIA	N. CUENTA	PROGRAMA	TIPO	SALDO FINAL AL 31 DE ENERO 2025
1112-1-2-01	BBVA BANCOMER	0195334349	GASTO CORRIENTE PUNTO DE VENTA	CHEQUE	1,396,584.78
1112-1-2-04	BBVA BANCOMER	0150524786	INFRACCIONES	CHEQUE	-
1112-1-2-05	BBVA BANCOMER	00174610881	FONDO DE AHORRO	CHEQUE	522,061.59
1112-1-2-14	BBVA Bancomer	0111400622	CONTINGENCIAS LABORALES	CHEQUE	2,273,901.64
1112-1-2-21	BBVA Bancomer	0112618508	PENSIONES Y JUBILACIONES	CHEQUE	10,675,342.28
1112-1-2-27	BBVA	0114188195	PARTICIPACIONES 2020	CHEQUE	803.67
1112-1-2-35	BBVA	0115963729	SEDESU 2020	CHEQUE	29,888.71
1112-1-2-37	BBVA	0116105823	PARTICIPACIONES 2021	CHEQUE	5,437.33
1112-1-2-46	BBVA	0117966148	PARTICIPACIONES 2022	CHEQUE	47,768.17
1112-1-2-48	BBVA	0118239142	APORTACIONES DE BENEFICIARIOS	CHEQUE	172,000.06
1112-1-2-50	BBVA	0118399506	PREDIAL	CHEQUE	410,085.09
1112-1-2-60	BBVA	0119649840	PARTICIPACIONES 2023	CHEQUE	11,219.35
1112-1-2-67	BBVA	0122124661	PARTICIPACIONES 2024	CHEQUE	16,086,867.63
1112-1-2-68	BBVA	0122124637	RECURSOS FISCALES 2024	CHEQUE	7,827,422.76
1112-1-2-69	BBVA	0122124653	FEIEF 2024	CHEQUE	671,930.26
1112-1-2-70	BBVA	0122315769	PROVISIONES 2024	CHEQUE	-
1112-1-2-74	BBVA	0123924432	MUNICIPALIZADO GEQ	CHEQUE	272,130.19
1112-1-2-75	BBVA	0123924602	MUNICIPALIZADO MAQ	CHEQUE	272,134.07
1112-1-2-76	BBVA	0123854744	PROGRAMA CONTIGO GEQ	CHEQUE	111.23
1112-1-2-77	BBVA	0123854795	PROGRAMA CONTIGO MUNICIPAL	CHEQUE	-
1112-1-2-78	BBVA	0124232127	PARTICIOACIONES 2025	CHEQUE	11,476,796.58
1112-1-2-79	BBVA	0124232208	RECURSOS FISCALES 2025	CHEQUE	7,087,624.50
1112-1-3-06	HSBC	4043245695	NOMINA	CHEQUE	350,083.88
1112-1-3-102	HSBC	4070424882	FORTAMUN 2024	CHEQUE	8,893.23
1112-1-3-103	HSBC	4070424890	FAISMUN 2024	CHEQUE	6,945,600.04
1112-1-3-104	HSBC	4071318901	FAISMUN 2025	CHEQUE	-
1112-1-3-105	HSBC	4071318893	FORTAMUN 2025	CHEQUE	5,622,707.03
1112-1-7-01	Banbajio	440485510101	FISE 2024	CHEQUE	656,516.00
					72,823,910.07

Derechos a recibir Efectivo y Equivalentes y Bienes o Servicios a Recibir

- El municipio de Amealco de Bonfil al Cierre del mes de enero 2025 no tiene saldos pendientes de cobro por contribuciones en juicio.

3. Los derechos a recibir efectivo y equivalentes, y bienes o servicios a recibir, al cierre del mes de enero 2025, se integra como sigue:

DERECHOS A RECIBIR BIENES O SERVICIOS				
CUENTA CONTABLE	NOMBRE DEL DEUDOR	FECHA DE VENCIMIENTO	IMPORTE	OBSERVACIONES
1134-000021	GREGORIO FLORES FLORES	30/01/2024	355,675.26	400:MAQ.FAISMUN.400.AD.24
1134-000309	OSCAR HECTOR TREJO MUÑOZ	09/12/2024	167,870.65	394: MAQ.394.FAISMUN.24
1134-000309	OSCAR HECTOR TREJO MUÑOZ	09/12/2024	81,171.07	396: MAQ.396.INFAISMUN.24
1134-002314	GILBERTO SERVANDO OLVERA VEGA	12/10/2024	864,108.90	317: MAQ.317.FISE.24
			<u>1,468,825.88</u>	

Inventarios

4. No aplica para el municipio de Amealco de Bonfil

Almacenes

5. No aplica para el municipio de Amealco de Bonfil

Inversiones Financieras

6. El Municipio de Amealco de Bonfil al cierre del mes de enero 2025 no cuenta con Fideicomisos.
7. El Municipio de Amealco de Bonfil no cuenta con inversiones financieras al cierre del mes de enero 2025.

Bienes Muebles, Inmuebles e Intangibles

8. Los Bienes Muebles e Inmuebles del Municipio de Amealco de Bonfil al cierre del mes de enero 2025 se encuentran integrados como sigue:

BIENES INMUEBLES					
CUENTA CONTABLE	CONCEPTO	IMPORTE	DEPRECIACION ACUMULADA	VALOR EN LIBROS	OBSERVACIONES
1231-1-1-001	Terrenos	10,017,781.25	-	10,017,781.25	SALDO INICIAL
1231-5811	Terrenos	22,482,073.71	-	22,482,073.71	ADQUIRIDO EN EL EJERCICIO 2021
1233-1-01	Edificios y Locales	37,138,201.05	-	37,138,201.05	SALDO INICIAL
1233-1-02	CIRCULADO PERIMETRAL Y FACHADA DE PANTEÓN MUNICIPAL OBRA 274	-	-	-	OBRA CAPITALIZABLE
1233-1-03	REHABILITACIÓN DEL RELLENO SANITARIO MUNICIPAL OBRA 281	-	-	-	OBRA CAPITALIZABLE

AMEALCO DE BONFIL

Del 01 de enero al 31 de enero 2025

BIENES INMUEBLES					
CUENTA CONTABLE	CONCEPTO	IMPORTE	DEPRECIACION ACUMULADA	VALOR EN LIBROS	OBSERVACIONES
1233-1-04	REHABILITACION DE MODULO DE SEGURIDAD UBICADO EN CARRETERA HUIMILPAN OBRA 341	-	-	-	OBRA CAPITALIZABLE
1233-1-05	AMPLIACIÓN DE OBRA CIVIL PARA LOS BAÑOS PUBLICOS EN LA PLAZA HIDALGO OBRA 350	-	-	-	OBRA CAPITALIZABLE
1233-1-06	REHABILITACION DEL RASTRO MUNICIPAL DE AMEALCO DE BONFIL OBRA 488	-	-	-	OBRA CAPITALIZABLE
1233-5831	Edificios no residenciales	17,875,463.24	-	17,875,463.24	OBRA CAPITALIZABLE
1235-2	Edificación no Habitacional en Proceso	-	-	-	INVERSION PUBLICA EN PROCESO
1235-3	Construcción de Obras para el Abastecimiento de Agua, Petróleo, Gas, Electricidad y Telecomunicaciones en Proceso	1,980,424.90	-	1,980,424.90	INVERSION PUBLICA EN PROCESO
1235-4	División de Terrenos y Construcción de Obras de Urbanización en Proceso	5,788,312.85	-	5,788,312.85	INVERSION PUBLICA EN PROCESO
1235-5	Construcción de Vías de Comunicación en Proceso	9,066,778.32	-	9,066,778.32	INVERSION PUBLICA EN PROCESO
1235-1-6111	Edificación habitacional	-	-	-	INVERSION PUBLICA EN PROCESO
1235-7-6171	INSTALACIONES Y EQUIPAMIENTO EN CONSTRUCCIONES	-	-	-	INVERSION PUBLICA EN PROCESO
1235-9-6191	Trabajos de acabados en edificaciones y otros trabajos especializados	-	-	-	INVERSION PUBLICA EN PROCESO
1236-2-6221	Edificación no habitacional	-	-	-	INVERSION PUBLICA EN PROCESO
1236-7-6271	Instalaciones y equipamiento en construcciones	-	-	-	INVERSION PUBLICA EN PROCESO
		104,349,035.32	-	104,349,035.32	

BIENES MUEBLES					
CUENTA CONTABLE	CONCEPTO	IMPORTE	DEPRECIACION ACUMULADA	VALOR EN LIBROS	OBSERVACIONES
1241-1-0001	Mobiliario	977,902.97	968,900.47	9,002.50	SALDO INICIAL
1241-1-0002	Equipo de Administracion	75,815.79	75,815.79	-	SALDO INICIAL
1241-1-5111	Muebles de oficina y estantería	2,245,316.26	1,029,794.76	1,215,521.50	ADQUIRIDOS 2016, A LA FECHA
1241-1-5112	Mobiliario	64,166.56	22,688.77	41,477.79	ADQUIRIDO EN 2018 A LA FECHA
1241-2-5121	Muebles, excepto de oficina y estantería	121,253.64	64,718.34	56,535.30	ADQUIRIDO EN 2018 A LA FECHA
1241-2-0001	Equipo de Servicio	1,100.00	1,099.00	1.00	SALDO INICIAL
1241-3-0001	Bienes Informaticos	1,296,233.95	1,313,364.52	-	SALDO INICIAL
1241-3-5151	Equipo de cómputo y de tecnología de la información	4,490,384.10	3,776,435.88	713,948.22	ADQUIRIDOS 2016, A LA FECHA
1241-9-0001	Otros Mobiliarios y Equipos de Admin istracion	134,049.08	133,655.68	393.40	RECLASIFICACION
1241-9-5191	Otros mobiliarios y equipos de administración	181,901.16	100,798.61	81,102.55	ADQUIRIDOS 2016, A LA FECHA
1242-1-0001	Equipos y aparatos Audiovisuales	136,795.19	119,482.19	17,313.00	RECLASIFICACION
1242-1-5211	Equipos y aparatos audiovisuales	862,141.88	772,243.53	89,898.35	ADQUIRIDOS EJERCICIO 2017 A LA FECHA
1242-2-0001	Aparatos Deportivos	100,134.00	99,978.00	156.00	RECLASIFICACION

BIENES MUEBLES						
CUENTA CONTABLE	CONCEPTO	IMPORTE	DEPRECIACION ACUMULADA	VALOR EN LIBROS	OBSERVACIONES	
1242-2-5221	Aparatos deportivos	1,248,808.39	1,248,784.39	24.00	ADQUIRIDOS EN 2017, A LA FECHA	
1242-3-0001	Camaras fotograficas y de Video	14,152.00	14,151.00	1.00	RECLASIFICACION	
1242-3-5231	Cámaras fotográficas y de video	738,206.48	491,584.59	246,621.89	ADQUIRIDOS 2016, A LA FECHA	
1242-9-5291	Otro mobiliario y equipo educacional y recreativo	1,034,649.14	386,101.80	648,547.34	ADQUIRIDO EN 2017, A LA FECHA	
1242-9-0001	Equipo Educacional Y Recreativo	75,911.13	75,148.13	763.00	SALDO INICIAL	
1243-1-5311	Equipo médico y de laboratorio	64,295.53	11,787.49	52,508.04	ADQUIRIDO EN EL 2024	
1243-2-0001	Instrumental Medico y de Laboratorio	51,660.52	51,657.52	3.00	RECLASIFICACION	
1243-2-5321	Instrumental médico y de laboratorio	29,363.16	13,243.04	16,120.12	ADQUIRIDO 2017, A LA FECHA	
1244-1-001	Vehiculos y Equipo Terrestre	3,767,544.87	3,767,508.87	36.00	SALDO INICIAL	
1244-1-5411	Vehículos y equipo terrestre	21,109,622.91	13,421,116.52	7,688,506.39	ADQUIRIDOS 2016, A LA FECHA	
1244-2-001	Carrocerias y remolques	1.00	-	1.00	DONACION 2024	
1244-9-0001	Otros Equipos de Transporte	11.00	-	11.00	RECLASIFICACION	
1245-1-001	Equipo de Seguridad Publica	233,670.22	-	233,670.22	SALDO INICIAL	
1246-1-5611	Maquinaria y equipo agropecuario	479,005.88	147,693.64	331,312.24	ADQUIRIDO EN 2018 A LA FECHA	
1246-2-5621	Maquinaria y equipo industrial	152,001.99	101,727.40	50,274.59	ADQUIRIDO 2017, A LA FECHA	
1246-3-0001	Maquinaria y Equipo de Construccion	356,500.00	356,499.00	1.00	SALDO INICIAL	
1246-3-5631	Maquinaria y Equipo de Construccion	28,346.02	15,354.30	12,991.72	ADQUIRIDA 2019, A LA FECHA	
1246-4-001	Sistema de aire acondicionado, calefaccion y de refrigeracion industrial y comercial	1.00	-	1.00	RECLASIFICACION	
1246-4-5641	Sistemas de aire acondicionado, calefacción y de refrigeración industrial y comercial	18,850.00	8,011.08	10,838.92	ADQUIRIDO 2020, A LA FECHA	
1246-5-0001	Equipos y Aparatos de Comunicación y Telecomunicacion	159,518.80	159,496.80	22.00	SALDO INICIAL	
1246-5-5651	Equipo de comunicación y telecomunicación	1,400,933.29	404,619.15	996,314.14	ADQUIRIDOS 2016, A LA FECHA	
1246-6-0001	Maquinaria y Equipo Electrico Y Electronico	5,300.00	5,299.00	1.00	SALDO INICIAL	
1246-6-5661	Equipos de generación eléctrica, aparatos y accesorios eléctricos	397,609.75	226,555.01	171,054.74	ADQUIRIDO EN 2018, A LA FECHA	
1246-7-0001	Herramientas y Maquinas-Herramienta	138,756.77	143,875.14	-	5,118.37	SALDO INICIAL
1246-7-5671	Herramientas y máquinas-herramienta	638,054.35	244,015.34	394,039.01	ADQUIRIDOS 2016, A LA FECHA	
1246-9-0001	Otros Equipos	930,637.89	637,507.66	293,130.23	RECLASIFICACION	
1246-9-5691	Otros equipos	2,830,849.37	1,007,438.29	1,823,411.08	ADQUIRIDOS 2016, A LA FECHA	
1244-9-5491	Otros equipos de transporte	809,994.04	809,996.04	-	2.00	ADQUIRIDOS 2016, A LA FECHA
1247-1-001	Bienes Artisticos y Culturales	6,968.29	-	6,968.29	SALDO INICIAL	
		47,408,418.37	32,228,146.74	15,180,271.63		

El método de depreciación utilizado es aplicando porcentajes, adoptando los porcentajes emitidos en la "Guía de vida útil Estimada y Porcentaje de Depreciación" publicada en el Diario Oficial de la Federación el 15 de Agosto de 2012 y aprobado por el H. Ayuntamiento del Municipio de Amealco de Bonfil el 15 de Mayo de 2015; de tal forma que la depreciación acumulada al 31 de enero 2025 asciende a \$ 32,228,146.74 (Treinta y dos millones doscientos veintiocho mil ciento cuarenta y seis pesos 74/100 M.N.) de lo cual \$ 410,490.84 (Cuatrocientos diez mil cuatrocientos noventa pesos 84/100 M.N.) corresponden a la depreciación del ejercicio 2025 al 31 de enero 2025.

9. El Municipio de Amealco de Bonfil al cierre del mes de enero 2025 cuenta con los siguientes Activos Intangibles.

Estimaciones y Deterioros

ACTIVOS INTANGIBLES					
CUENTA CONTABLE	CONCEPTO	IMPORTE	AMORTIZACION ACUMULADA	VALOR EN LIBROS	OBSERVACIONES
1251-5911	Software	171,941.00	171,924.00	17.00	ADQUIRIDOS EN EL EJERCICIO 2016
1254-1-5971	Licencias informáticas e intelectuales	440,257.56	394,398.11	45,859.45	ADQUIRIDOS EN EL EJERCICIO 2017,2022.
		612,198.56	566,322.11	45,876.45	

10. El Municipio de Amealco de Bonfil al cierre del mes de enero 2025, tiene registrado un importe de \$ 566,322.11 (Quinientos sesenta y seis mil trescientos veintidos pesos 11/100, M.N.), en el rubro de Amortizaciones.

Otros Activos

11. El Municipio de Amealco de Bonfil al cierre del mes de enero 2025 presenta un saldo en el rubro de Otros Activos Circulantes de 40,000.00 (Cuarenta mil pesos), por concepto de depósito en garantía.

Pasivo

- El saldo de este rubro por **\$ 10,867,796.81** (Diez millones ochocientos sesenta y siete mil setecientos noventa y seis pesos 81/100 M.N.) está integrado por el total de pagos pendientes a proveedores, contratistas, otros acreedores diversos, así como prestaciones salariales y las retenciones pendientes de enterar al cierre del mes de enero 2025 como sigue:

CUENTA	VENCIMIENTO	CONCEPTO	FACTIBILIDAD DE PAGO	Suma de Abonos al 31 de enero 2025
2111-3-1321	De 0 a 90 días	PRIMAS DE VACACIONES, DOMINICAL Y GRATIFICACIÓN DE FIN DE AÑO	FACTIBLE DE PAGO	210,585.00
2111-3-1323		AGUINALDO	FACTIBLE DE PAGO	1,131,677.00
2112-1-000179		TELEFONOS DE MEXICO, S.A.B. DE C.V.	FACTIBLE DE PAGO	1,597.99
2112-1-000206		COMISION ESTATAL DE AGUAS	FACTIBLE DE PAGO	158,527.45
2112-1-002453		MARTHA ELENA COLIN VELAZQUEZ	FACTIBLE DE PAGO	4,408.00
2112-3981		Impuesto sobre nóminas y otros que se deriven de una relación laboral	FACTIBLE DE PAGO	237,788.00
2113-000021		GREGORIO FLORES FLORES	FACTIBLE DE PAGO	1,285,584.20
2113-000309		OSCAR HECTOR TREJO MUÑOZ	FACTIBLE DE PAGO	830,139.07
2113-000561		ANGELA VAZQUEZ JIMENEZ	FACTIBLE DE PAGO	1,453,121.21
2113-001645		EMMANUEL SANCHEZ LUJAN	FACTIBLE DE PAGO	1,184,947.81
2113-001772		CARLOS FLORES CORREA	FACTIBLE DE PAGO	1,191,987.65
2113-002314		GILBERTO SERVANDO OLVERA VEGA	FACTIBLE DE PAGO	937,877.91

AMEALCO DE BONFIL

Del 01 de enero al 31 de enero 2025

CUENTA	VENCIMIENTO	CONCEPTO	FACTIBILIDAD DE PAGO	Suma de Abonos al 31 de enero 2025
2113-002907		ISMAEL PIÑA MIRANDA	FACTIBLE DE PAGO	1,186,795.18
2117-001		RETENCION I.S.P.T.	FACTIBLE DE PAGO	916,961.75
2117-003		I.S.R. HONORARIOS	FACTIBLE DE PAGO	5,666.89
2117-011		CUOTA SINDICAL	FACTIBLE DE PAGO	24,214.00
2117-013		2% DE SUPERVISION, OBRAS PUBLICAS	FACTIBLE DE PAGO	19,832.52
2117-018		RETENCION ISPT (FINIQUITOS Y LIQUIDACIONES)	FACTIBLE DE PAGO	1,873.12
2117-019		ISR RETENIDO RESICO	FACTIBLE DE PAGO	4,782.88
Total de 0 a 90 días				10,788,367.63
2117-018	De 90 a 180 días	RETENCION ISPT (FINIQUITOS Y LIQUIDACIONES)	FACTIBLE DE PAGO	306.27
Total de 90 a 180 días				306.27
2117-018	De 180 a 360 días	RETENCION ISPT (FINIQUITOS Y LIQUIDACIONES)	FACTIBLE DE PAGO	78,109.03
Total de 180 a 360 días				78,109.03
2117-018	Mayor a 360 días	RETENCION ISPT (FINIQUITOS Y LIQUIDACIONES)	FACTIBLE DE PAGO	1,013.88
Total de mayor a 360 días				1,013.88
TOTAL GENERAL				10,867,796.81

Fondos y Bienes de Terceros en Garantía y/o administración

- Los Fondos de Bienes de Terceros en Administración y/o en Garantía a corto plazo ascienden a **\$ 519,124.16** (Quinientos diecinueve mil ciento veinticuatro pesos 16/100 M.N.), que representa el saldo de fondo de ahorro de empleados al 31 de enero 2025, el cual se administra en una cuenta bancaria del municipio y se entrega a los trabajadores en la segunda quincena del mes de diciembre, por convenio, y de acuerdo al convenio de ahí se otorgan préstamos a los trabajadores por lo que el saldo durante el periodo del 01 de enero al 31 de Diciembre fluctúa de manera constante por los préstamos, las recuperaciones de préstamo y las aportaciones quincenales.

Pasivos Diferidos

- El Municipio de Amealco de Bonfil no cuenta con otros pasivos al cierre del mes de enero 2025 más que los mencionados en el punto 1 y 2 de este apartado.

Provisiones

- Se presentan las siguientes provisiones

Nada que manifestar

Otros Pasivos

- El Municipio de Amealco de Bonfil no cuenta con otros pasivos al cierre del mes de enero más que los mencionados en el punto 1 y 2 de este apartado

III) NOTAS AL ESTADO DE VARIACIÓN EN LA HACIENDA PÚBLICA

1. Al cierre del mes de enero 2025 no existe modificación al patrimonio contribuido.
2. El Patrimonio generado al cierre del mes de enero 2025, es como sigue:

CUENTA	MONTO 2025	2024	VARIACION
RESULTADO DEL EJERCICIO	21,306,855.61	-5,445,909.17	26,752,764.78
RESULTADOS DE EJERCICIOS ANTERIORES	117,139,708.62	122,680,418.38	-5,540,709.76
REVALÚOS	0.00	0.00	0.00
Revalúo de Bienes Inmuebles	0.00	0.00	0.00
Revalúo de Bienes Muebles	0.00	0.00	0.00
Revalúo de Bienes Intangibles	0.00	0.00	0.00
Otros Revalúos	0.00	0.00	0.00
RESERVAS	0.00	0.00	0.00
Reservas de Patrimonio	0.00	0.00	0.00
Reservas Territoriales	0.00	0.00	0.00
Reservas por Contingencias	0.00	0.00	0.00
RECTIFICACIONES DE RESULTADOS DE EJERCICIOS ANTERIORES	-13,261,424.16	-13,261,424.16	0.00
Cambios en Políticas Contables	0.00	0.00	0.00
Cambios por Errores Contables	-13,261,424.16	-13,261,424.16	0.00

IV) NOTAS AL ESTADO DE FLUJOS DE EFECTIVO

1. El análisis de los saldos inicial y final que figuran en la última parte del Estado de Flujo de Efectivo en la cuenta de efectivo y equivalentes es como sigue:

Efectivo y Equivalentes		
Concepto	2025	2024
Efectivo	-	-
Bancos –Tesorería	72,823,910.07	59,462,036.06
Bancos- Dependencias	-	-
Inversiones Temporales (hasta 3 meses)	-	-
Fondos con Afectación Específica	-	-
Depósitos de Fondos de Terceros y Otros	-	-
Otros Efectivos y Equivalentes	-	-
Total	72,823,910.07	59,462,036.06

2. El detalle de las adquisiciones de bienes muebles e inmuebles con su monto global y qué porcentaje de estas adquisiciones fueron realizadas mediante subsidios de capital del sector central. Adicionalmente revelar el importe de los pagos que durante el período se hicieron por la compra de los elementos citados.

Adquisiciones de Actividades de Inversión efectivamente pagadas		
Concepto	2025	2024
Bienes Inmuebles, Infraestructura y Construcciones en Proceso	-	175,527,425.40
Terrenos	-	-
Viviendas	-	-
Edificios no Habitacionales	-	-
Infraestructura	-	-
Construcciones en Proceso en Bienes de Dominio Público	-	-
Construcciones en Proceso en Bienes Propios	-	-
Otros Bienes Inmuebles	-	-

Adquisiciones de Actividades de Inversión efectivamente pagadas		
Concepto	2025	2024
Bienes Muebles	-	4,167,532.66
Mobiliario y Equipo de Administración	-	-
Mobiliario y Equipo Educacional y Recreativo	-	-
Equipo e Instrumental Médico y de Laboratorio	-	-
Vehículos y Equipo de Transporte	-	-
Equipo de Defensa y Seguridad	-	-
Maquinaria, Otros Equipos y Herramientas	-	-
Colecciones, Obras de Arte y Objetos Valiosos	-	-
Activos Biológicos	-	-

AMEALCO DE BONFIL

Del 01 de enero al 31 de enero 2025

Adquisiciones de Actividades de Inversión efectivamente pagadas		
Concepto	2025	2024
Otras Inversiones	-	-
Total	-	4,167,532.66

3. Conciliación de los Flujos de Efectivo Netos de las Actividades de Operación y la cuenta de Ahorro/Desahorro antes de Rubros Extraordinarios:

Conciliación de flujos de efectivo netos		
Concepto	2025	2024
Resultados del Ejercicio Ahorro/Desahorro	21,306,855.61	- 5,445,909.17
Movimientos de partidas (o rubros) que no afectan al efectivo		
Depreciación	- 32,228,146.74	- 31,817,655.90
Amortización	566,322.11	- 564,846.20
Incrementos en las provisiones	-	-
Incremento en inversiones producido por revaluación	-	-
Ganancia/pérdida en venta de bienes muebles, inmuebles e intangibles	-	-
Incremento en cuentas por cobrar	-	-
Flujos de Efectivo Netos de las Actividades de Operación	13,361,874.01	174,284,674.30

V) CONCILIACIÓN ENTRE LOS INGRESOS PRESUPUESTARIOS Y CONTABLES, ASÍ COMO ENTRE LOS EGRESOS PRESUPUESTARIOS Y LOS GASTOS CONTABLES

La conciliación se presentará atendiendo a lo dispuesto por la Acuerdo por el que se emite el formato de conciliación entre los ingresos presupuestarios y contables, así como entre los egresos presupuestarios y los gastos contables que al cierre del mes de enero 2025 es como sigue:

Municipio de Amealco de Bonfil
Conciliación entre los Ingresos Presupuestarios y Contables
Del 01 de enero al 31 de enero 2025

1.-TOTAL DE INGRESOS PRESUPUESTARIOS	\$36,428,593.33
2. MÁS INGRESOS CONTABLES NO PRESUPUESTARIOS	\$0.00
2.1 INGRESOS FINANCIEROS	\$0.00
2.2 INCREMENTO POR VARIACIÓN DE INVENTARIOS	\$0.00
2.3 DISMINUCIÓN DEL EXCESO DE ESTIMACIONES POR PÉRDIDA O DETERIORO U OBSOLESCENCIA	\$0.00
2.4 DISMINUCIÓN DEL EXCESO DE PROVISIONES	\$0.00
2.5 OTROS INGRESOS Y BENEFICIOS VARIOS	\$0.00
2.6 OTROS INGRESOS CONTABLES NO PRESUPUESTARIOS	\$0.00
3. MENOS INGRESOS PRESUPUESTARIOS NO CONTABLES	\$0.00
3.1 APROVECHAMIENTOS PATRIMONIALES	\$0.00
3.2 INGRESOS DERIVADOS DE FINANCIAMIENTOS	\$0.00
3.3 OTROS INGRESOS PRESUPUESTARIOS NO CONTABLES	\$0.00
4. TOTAL DE INGRESOS CONTABLES	\$36,428,593.33

Municipio de Amealco de Bonfil
Conciliación entre los Egresos Presupuestarios y Contables
Del 01 de enero al 31 de enero 2025

1.-TOTAL DE EGRESOS PRESUPUESTARIOS	\$15,647,648.82
2. MENOS EGRESOS PRESUPUESTARIOS NO CONTABLES	\$1,235,635.35
2.1 MATERIAS PRIMAS Y MATERIALES DE PRODUCCIÓN Y COMERCIALIZACIÓN	\$0.00
2.2 MATERIALES Y SUMINISTROS	\$297,757.44
2.3 MOBILIARIO Y EQUIPO DE ADMINISTRACIÓN	\$0.00
2.4 MOBILIARIO Y EQUIPO EDUCACIONAL Y RECREATIVO	\$0.00
2.5 EQUIPO E INSTRUMENTAL MÉDICO Y DE LABORATORIO	\$0.00
2.6 VEHÍCULOS Y EQUIPO DE TRANSPORTE	\$0.00
2.7 EQUIPO DE DEFENSA Y SEGURIDAD	\$0.00
2.8 MAQUINARIA, OTROS EQUIPOS Y HERRAMIENTAS	\$0.00
2.9 ACTIVOS BIOLÓGICOS	\$0.00
2.10 BIENES INMUEBLES	\$0.00
2.11 ACTIVOS INTANGIBLES	\$0.00
2.12 OBRA PÚBLICA EN BIENES DE DOMINIO PÚBLICO	\$937,877.91
2.13 OBRA PÚBLICA EN BIENES PROPIOS	\$0.00
2.14 ACCIONES Y PARTICIPACIONES DE CAPITAL	\$0.00
2.15 COMPRA DE TÍTULOS Y VALORES	\$0.00
2.16 CONCESIÓN DE PRÉSTAMOS	\$0.00
2.17 INVERSIONES EN FIDEICOMISOS, MANDATOS Y OTROS ANÁLOGOS	\$0.00
2.18 PROVISIONES PARA CONTINGENCIAS Y OTRAS EROGACIONES ESPECIALES	\$0.00
2.19 AMORTIZACIÓN DE LA DEUDA PÚBLICA	\$0.00
2.20 ADEUDOS DE EJERCICIOS FISCALES ANTERIORES (ADEFAS)	\$0.00
2.21 OTROS EGRESOS PRESUPUESTARIOS NO CONTABLES	\$0.00
3. MÁS GASTOS CONTABLES NO PRESUPUESTARIOS	\$709,724.61
3.1 ESTIMACIONES, DEPRECIACIONES, DETERIOROS, OBSOLESCENCIA Y AMORTIZACIONES	\$411,966.75
3.2 PROVISIONES	\$0.00
3.3 DISMINUCIÓN DE INVENTARIOS	\$0.00
3.4 OTROS GASTOS	\$0.42
3.5 INVERSIÓN PÚBLICA NO CAPITALIZABLE	\$0.00
3.6 MATERIALES Y SUMINISTROS (CONSUMO)	\$297,757.44
3.7 OTROS GASTOS CONTABLES NO PRESUPUESTARIOS	\$0.00
4. TOTAL DE GASTOS CONTABLES	\$15,121,738.08

c) NOTAS DE MEMORIA (CUENTAS DE ORDEN)

Cuentas de orden Contables

Valores. Nada que manifestar al cierre del mes de enero 2025

Emisión de Obligaciones. Nada que manifestar al cierre del mes de enero 2025

Juicios: Al 31 de enero 2025

JUICIOS		
Cuenta de Orden Contable	Concepto	Importe
7410-1-039	ARACELI URIBE CANO EXP 1679/2021/1	706,543.74
7410-1-040	MARCELINO NARCISO FRANCISCO EXP/1209/2021/1	274,695.27
7410-1-046	PÁNFILO PICAZO JACOBO EXP/1944/21/1	335,876.03
7410-1-047	MARIELA CORREA DIAZ EXP/1784/2021	176,921.47
7410-1-053	JULIÁN REYES ARGUETA EXP/170/2022/1	432,109.80
7410-1-054	TERESA DIONISIO GUILLERMO EXP/335/2022/1	128,571.05
7410-1-056	ELENA OBREGÓN LUNA EXP/174/2022/1	258,742.30
7410-1-057	SAMUEL ARCINIEGA FLORES EXP/174/2022/1	534,710.02
7410-1-058	LEONEL MONDRAGÓN GARCÍA EXP/174/2022/1	522,321.46
7410-1-061	MIGUEL ÁLVAREZ VALDEZ EXP/340/2022/1	368,796.96
7410-1-062	MA. DEL ROSARIO PÉREZ CARRILLO EXP/524/2022/1	439,558.88
7410-1-063	VIRGINIA CHAPARRO SÁNCHEZ EXP/886/2022/1	406,265.22
7410-1-069	JUANA RAMÍREZ GARCÍA 174/2022/1	290,601.96
7410-1-070	MA. RAQUEL BENAVIDEZ GARDUÑO 882/2022/1	18,867.05
7410-1-071	JAIME URIBE GONZÁLEZ 554/2023/1	450,299.40
7410-1-073	MARIELA CORREA DIAZ EXP/1551/2022/1	776,618.65
7410-1-075	VIRGINIA CHAPARRO SÁNCHEZ EXP 2079/2021/1	285,623.30
7410-1-077	ADRIANA VÁZQUEZ VEGA EXP 938/2023/1	2,062.15
7410-1-078	FELIPE CHAPARRO MONDRAGÓN EXP 108/2023/1	87,986.30
7410-1-079	CARLOS EDUARDO ESPÍNDOLA MONTES EXP 802/2023/1	605,433.90
7410-1-081	LUIS JAVIER NARCISO HERNÁNDEZ EXP 302/2024/1	244,079.95
7410-1-082	LUIS JAVIER NARCISO HERNÁNDEZ EXP 256/2024/1	39,728.43
7410-1-083	XÓCHITL ZEPEDA GARDUÑO EXP 545/2024/1	323,449.00
7410-1-085	PEDRO SÁNCHEZ FLORES EXP 2311018/SJR	400.00
7410-1-087	MAYRA ISELA SOTO GARCÍA EXP. 727/2024/1	64,200.00
7410-1-089	DAVID MARTINEZ RODRÍGUEZ EXP. 728/2024/1	83,850.00
7410-1-095	BENITO DE JESÚS HERNÁNDEZ EXP.746/2024/1	100,206.08
7410-1-097	URIEL REYES GONZÁLEZ EXP. 577/2024/1	6,331.49
7410-1-098	SAMUEL CANO ROMERO EXP. 759/2024/1	1,951.70
7410-1-099	JOSÉ GERARDO JUSTINO FLORES PIÑA EXP. 1982/2024/1	147,132.00
7410-1-100	ARACELI PEREZ JUAN EXP. 1983/2024/1	76,787.00
7410-1-101	MAYRA ELIZABETH BAEZ VARELA EXP. 1695/2024/1	106,210.00

AMEALCO DE BONFIL

Del 01 de enero al 31 de enero 2025

JUICIOS		
Cuenta de Orden Contable	Concepto	Importe
7410-1-102	LUIS ANTONIO MARTINEZ CAMACHO EXP. 1682/2024/1	131,141.00
7410-1-103	BENEFICIARIO DE SAUL BERNABÉ GONZÁLEZ EXP. 1486/2024/1	102,910.00
7410-1-104	GABRIEL MONTOYA MIRANDA EXP. 1131/2024/1	53,911.00
7410-1-105	MAURICIO RAMÍREZ PEREZ EXP. 1093/2024/1	359,663.42
7410-1-106	MA DEL CARMEN GONZÁLEZ GARCÍA	42,825.16
7410-1-107	ISMAEL SORIANO BALTAZAR	52,044.36
7410-1-108	KARINA CHAPARRO TREJO	166,392.05
		9,205,817.55

De los registros en cuentas de orden respecto a los juicios laborales, el recurso se encuentra provisionado en una cuenta bancaria etiquetada como "Contingencias Laborales", con número 0111400622 de la institución bancaria BBVA, y que al cierre del mes de enero 2025 presenta un saldo en libros de \$ 2,273,901.64 (Dos millones doscientos setenta y tres mil novecientos un pesos 64/100 M.N.), saldo de remanentes de ejercicios anteriores para hacer frente a estas contingencias.

Se registra en las cuentas de orden contable 7810 y 7820 los adeudos del Impuesto predial de ejercicios anteriores al 31 de enero 2025, Importe que integra el adeudo del impuesto predial más el 25% para educación y obras públicas municipales, que, al cierre del mes de enero, asciende a \$ 18,895,809.89 (Dieciocho millones ochocientos noventa y cinco mil ochocientos nueve pesos 89/100 M.N.).

Cuentas de orden Presupuestarias

CUENTAS DE ORDEN PRESUPUESTARIAS	AL 31 DE ENERO 2025
LEY DE INGRESOS	
LEY DE INGRESOS ESTIMADA	\$473,851,359.00
LEY DE INGRESOS POR EJECUTAR	\$439,559,165.78
MODIFICACIONES A LA LEY DE INGRESOS ESTIMADA	\$2,136,400.11
LEY DE INGRESOS DEVENGADA	\$36,428,593.33
LEY DE INGRESOS RECAUDADA	\$36,428,593.33
PRESUPUESTO DE EGRESOS	
PRESUPUESTO DE EGRESOS APROBADO	\$473,851,359.00
PRESUPUESTO DE EGRESOS POR EJERCER	\$360,733,535.13
MODIFICACIONES AL PRESUPUESTO DE EGRESOS APROBADO	\$30,572,698.69
PRESUPUESTO DE EGRESOS COMPROMETIDO	\$143,690,522.56
PRESUPUESTO DE EGRESOS DEVENGADO	\$15,647,648.82
PRESUPUESTO DE EGRESOS EJERCIDO	\$12,969,595.47
PRESUPUESTO DE EGRESOS PAGADO	\$12,969,595.47

AMEALCO DE BONFIL

Del 01 de enero al 31 de enero 2025

Se realizan las siguientes ampliaciones presupuestales afectando el presupuesto de Egresos por ejecución de recursos del ejercicio anterior y ampliaciones a la Ley de Ingresos de recursos por recibir por convenios del ejercicio 2024.

AMPLIACIONES Y REDUCCIONES PRESUPUESTALES (EGRESOS)		
CONCEPTO	IMPORTE	OBSERVACION
REMANENTES DE EJERCICIOS ANTERIORES	16,124,380.12	PARTICIPACIONES 2024
REMANENTES DE EJERCICIOS ANTERIORES	10,086,592.44	RECURSOS FISCALES 2024
REMANENTES DE EJERCICIOS ANTERIORES	1,000,000.00	ISN 2024
REMANENTES DE EJERCICIOS ANTERIORES	361,217.12	FAISMUN 2024
REMANENTES DE EJERCICIOS ANTERIORES	2,880,363.01	FISE 2024
	30,452,552.69	

AMPLIACIONES Y REDUCCIONES PRESUPUESTALES (INGRESOS)		
CONCEPTO	IMPORTE	OBSERVACION
FISE 2024	2,016,254.11	FISE, RECURSO POR RECIBIR DE OBRAS PENDIENTES DEL EJERCICIO ANTERIOR
	2,016,254.11	
VARIACION	28,436,298.58	

Bajo protesta de decir verdad declaramos que los Estados Financieros y sus Notas son razonablemente correctos y responsabilidad del emisor

Oscar Pérez Martínez
Presidente Municipal

C.P. Antonio Márquez Becerril
Director de Finanzas

Martha Garduño Soto
Síndico Municipal