Amealco
PROGRESO Y FELICIDAD
2021·2024

Avance de Gestión Financiera

Junio 2023

Municipio de Amealco de Bonfil.

Amealco
PROGRESO Y FELICIDAD
2021-2024

Avance de Gestión Financiera
Junio 2023
Municipio de Amealco de Bonfil.

Apartado 1. Estados e Información Contable

000002

MUNICIPIO DE AMEALCO DE BONFIL, QRO.
Informe de Avance de Gestión Financiera Junio 2023
Estado de Actividades
Del 1 de Enero al 30 de Junio de 2023 y 2022
(Cifras en Pesos)

Concepto	2023	2022
INGRESOS Y OTROS BENEFICIOS		
Ingresos de Gestión	**27,646,078**	**23,840,193**
Impuestos	16,311,766	12,836,359
Cuotas y Aportaciones de Seguridad Social	0	0
Contribuciones de Mejoras	822,378	601,148
Derechos	8,475,714	6,964,991
Productos	1,042,835	908,713
Aprovechamientos	993,386	2,528,982
Ingresos por Venta de Bienes y Prestación de Servicios	0	0
Participaciones, Aportaciones, Convenios, Incentivos Derivados de la Colaboración Fiscal, Fondos Distintos de Aportaciones, Transferencias, Asignaciones, Subsidios y Subvenciones, y Pensiones y Jubilaciones	**223,349,060**	**182,120,145**
Participaciones, Aportaciones, Convenios, Incentivos Derivados de la Colaboración Fiscal y Fondos Distintos de Aportaciones	223,349,060	182,120,145
Transferencias, Asignaciones, Subsidios y Subvenciones, y Pensiones y Jubilaciones	0	0
Otros Ingresos y Beneficios	**0**	**225,875**
Ingresos Financieros	0	0
Incremento por Variación de Inventarios	0	0
Disminución del Exceso de Estimaciones por Pérdida o Deterioro u Obsolescencia	0	0
Disminución del Exceso de Provisiones	0	0
Otros Ingresos y Beneficios Varios	0	225,875
Total de Ingresos y Otros Beneficios	**250,995,138**	**206,186,213**
GASTOS Y OTRAS PÉRDIDAS		
Gastos de Funcionamiento	**101,468,191**	**94,070,899**
Servicios Personales	49,413,037	49,094,543
Materiales y Suministros	14,243,816	11,178,273
Servicios Generales	37,811,338	33,798,083
Transferencias, Asignaciones, Subsidios y Otras Ayudas	**17,303,619**	**9,043,791**
Transferencias Internas y Asignaciones al Sector Público	0	0
Transferencias al Resto del Sector Público	6,573,648	5,073,648
Subsidios y Subvenciones	0	0
Ayudas Sociales	6,921,947	951,480
Pensiones y Jubilaciones	3,808,024	3,018,663
Transferencias a Fideicomisos, Mandatos y Contratos Análogos	0	0
Transferencias a la Seguridad Social	0	0
Donativos	0	0
Transferencias al Exterior	0	0
Participaciones y Aportaciones	**100,000**	**0**
Participaciones	0	0
Aportaciones	0	0
Convenios	100,000	0
Intereses, Comisiones y Otros Gastos de la Deuda Pública	**0**	**0**
Intereses de la Deuda Pública	0	0
Comisiones de la Deuda Pública	0	0
Gastos de la Deuda Pública	0	0
Costo por Coberturas	0	0
Apoyos Financieros	0	0
Otros Gastos y Pérdidas Extraordinarias	**2,567,610**	**1,917,822**
Estimaciones, Depreciaciones, Deterioros, Obsolescencia y Amortizaciones	2,567,606	1,888,622
Provisiones	0	0
Disminución de Inventarios	0	0
Otros Gastos	3	29,200
Inversión Pública	**8,944,039**	**0**
Inversión Pública no Capitalizable	8,944,039	0
Total de Gastos y Otras Pérdidas	**130,383,458**	**105,032,512**
Resultados del Ejercicio (Ahorro/Desahorro)	**120,611,680**	**101,153,701**

Bajo protesta de decir verdad declaramos que los Estados Financieros y sus notas, son razonablemente correctos y son responsabilidad del emisor.

ING. RENÉ TEJA MONTOYA
PRESIDENTE MUNICIPAL

C.P. BIBIANA GARFIAS ARIAS
DIRECTORA DE FINANZAS

MUNICIPIO DE AMEALCO DE BONFIL, QRO.
Informe de Avance de Gestión Financiera Junio 2023
Estado de Situación Financiera
Al 30 de Junio de 2023 y 2022
(Cifras en Pesos)

Concepto	2023	2022
ACTIVO		
Activo Circulante		
Efectivo y Equivalentes	152,619,113	142,470,796
Derechos a Recibir Efectivo o Equivalentes	111,844	3,370
Derechos a Recibir Bienes o Servicios	19,034,397	5,318,809
Inventarios	0	0
Almacenes	0	0
Estimación por Pérdida o Deterioro de Activos Circulantes	0	0
Otros Activos Circulantes	59,290	59,290
Total de Activos Circulantes	**171,824,644**	**147,852,265**
Activo No Circulante		
Inversiones Financieras a Largo Plazo	0	0
Derechos a Recibir Efectivo o Equivalentes a Largo Plazo	0	0
Bienes Inmuebles, Infraestructura y Construcciones en Proceso	77,280,132	70,378,197
Bienes Muebles	44,619,979	38,964,356
Activos Intangibles	601,376	601,376
Depreciación, Deterioro y Amortización Acumulada de Bienes	-27,464,870	-14,327,457
Activos Diferidos	0	0
Estimación por Pérdida o Deterioro de Activos no Circulantes	0	0
Otros Activos no Circulantes	0	0
Total de Activos No Circulantes	**95,036,617**	**95,616,473**
Total del Activo	**266,861,261**	**243,468,737**

Concepto	2023	2022
PASIVO		
Pasivo Circulante		
Cuentas por Pagar a Corto Plazo	11,443,104	11,097,518
Documentos por Pagar a Corto Plazo	0	0
Porción a Corto Plazo de la Deuda Pública a Largo Plazo	0	0
Títulos y Valores a Corto Plazo	0	0
Pasivos Diferidos a Corto Plazo	0	0
Fondos y Bienes de Terceros en Garantía y/o Administración a Corto Plazo	1,260,550	1,623,373
Provisiones a Corto Plazo	0	0
Otros Pasivos a Corto Plazo	0	0
Total de Pasivos Circulantes	**12,703,654**	**12,720,890**
Pasivo No Circulante		
Cuentas por Pagar a Largo Plazo	0	0
Documentos por Pagar a Largo Plazo	0	0
Deuda Pública a Largo Plazo	0	0
Pasivos Diferidos a Largo Plazo	0	0
Fondos y Bienes de Terceros en Garantía y/o en Administración a Largo Plazo	0	0
Provisiones a Largo Plazo	0	0
Total de Pasivos No Circulantes	**0**	**0**
Total del Pasivo	**12,703,654**	**12,720,890**
HACIENDA PÚBLICA/PATRIMONIO		
Hacienda Pública/Patrimonio Contribuido	**57,335,838**	**58,687,350**
Aportaciones	57,335,831	58,687,339
Donaciones de Capital	7	11
Actualización de la Hacienda Pública /Patrimonio	0	0
Hacienda Pública/Patrimonio Generado	**196,821,769**	**172,060,498**
Resultados del Ejercicio (Ahorro/Desahorro)	120,611,681	101,153,701
Resultados de Ejercicios Anteriores	89,471,513	75,657,553
Revalúos	0	0
Reservas	0	0
Rectificaciones de Resultados de Ejercicios Anteriores	-13,261,424	-4,750,756
Exceso o Insuficiencia en la Actualización de la Hacienda Pública/Patrimonio	**0**	**0**
Resultado por Posición Monetaria	0	0
Resultado por Tenencia de Activos no Monetarios	0	0
Total Hacienda Pública/Patrimonio	**254,157,607**	**230,747,847**
Total del Pasivo y Hacienda Pública /Patrimonio	**266,861,261**	**243,468,737**

Bajo protesta de decir verdad declaramos que los Estados Financieros y sus notas, son razonablemente correctos y son responsabilidad del emisor.

ING. RENÉ MEJÍA MONTOYA
PRESIDENTE MUNICIPAL

C.P. BIBIANA GARFIAS ARIAS
DIRECTORA DE FINANZAS

MUNICIPIO DE AMEALCO DE BONFIL, QRO.
Informe de Avance de Gestión Financiera Junio 2023
Estado de Variación en la Hacienda Pública
Del 1 de Enero al 30 de Junio de 2023
(Cifras en Pesos)

Concepto	Hacienda Pública / Patrimonio Contribuido	Hacienda Pública / Patrimonio Generado de Ejercicios Anteriores	Hacienda Pública / Patrimonio Generado del Ejercicio	Exceso o Insuficiencia en la Actualización de la Hacienda Pública / Patrimonio	TOTAL
Hacienda Pública/ Patrimonio Contribuido Neto de 2022	**58,687,350**				**58,687,350**
Aportaciones	58,687,339	0	0	0	58,687,339
Donaciones de Capital	11	0	0	0	11
Actualización de la Hacienda Pública/Patrimonio	0	0	0	0	0
Hacienda Pública/Patrimonio Generado Neto de 2022		**70,906,796**	**101,153,701**		**172,060,497**
Resultados del Ejercicio (Ahorro/Desahorro)	0	0	101,153,701	0	101,153,701
Resultados de Ejercicios Anteriores	0	75,657,553	0	0	75,657,553
Revalúos	0	0	0	0	0
Reservas	0	0	0	0	0
Rectificaciones de Resultados de Ejercicios Anteriores	0	-4,750,756	0	0	-4,750,756
Exceso o Insuficiencia en la Actualización de la Hacienda Pública/Patrimonio Neto de 2022				**0**	**0**
Resultado por Posición Monetaria	0	0	0	0	0
Resultado por Tenencia de Activos no Monetarios	0	0	0	0	0
Hacienda Pública/Patrimonio Neto Final de 2022	**58,687,350**	**70,906,796**	**101,153,701**	**0**	**230,747,847**
Cambios en la Hacienda Pública/Patrimonio Contribuido Neto de 2023	-1,351,511				-1,351,511
Aportaciones	-1,351,507	0	0	0	-1,351,507
Donaciones de Capital	-4	0	0	0	-4
Actualización de la Hacienda Pública/Patrimonio	0	0	0	0	0
Variaciones de la Hacienda Pública/Patrimonio Generado Neto de 2023		**13,813,960**	**10,947,311**		**24,761,272**
Resultados del Ejercicio (Ahorro/Desahorro)	0	0	120,611,680	0	120,611,680
Resultados de Ejercicios Anteriores	0	13,813,960	-101,153,701	0	-87,339,741
Revalúos	0	0	0	0	0
Reservas	0	0	0	0	0
Rectificaciones de Resultados de Ejercicios Anteriores	0	0	-8,510,668	0	-8,510,668
Cambios en el Exceso o Insuficiencia en la Actualización de la Hacienda Pública/Patrimonio Neto de 2023				**0**	**0**
Resultado por Posición Monetaria	0	0	0	0	0
Resultado por Tenencia de Activos no Monetarios	0	0	0	0	0
Hacienda Pública/Patrimonio Neto Final de 2023	**57,335,838**	**84,720,756**	**112,101,012**	**0**	**254,157,607**

Bajo protesta de decir verdad declaramos que los Estados Financieros y sus notas, son razonablemente correctos y son responsabilidad del emisor.

ING. RENÉ MEJÍA MONTOYA
PRESIDENTE MUNICIPAL

C.P. BIBIANA GARFIAS ARIAS
DIRECTORA DE FINANZAS

MUNICIPIO DE AMEALCO DE BONFIL, QRO.

Informe de Avance de Gestión Financiera Junio 2023

Estado de Cambios en la Situación Financiera

Del 1 de Enero al 30 de Junio de 2023

(Cifras en Pesos)

Concepto	Origen	Aplicación
ACTIVO	**13,137,413**	**36,529,937**
Activo Circulante	**0**	**23,972,379**
Efectivo y Equivalentes	0	10,148,317
Derechos a Recibir Efectivo o Equivalentes	0	108,474
Derechos a Recibir Bienes o Servicios	0	13,715,588
Inventarios	0	0
Almacenes	0	0
Estimación por Pérdida o Deterioro de Activos Circulantes	0	0
Otros Activos Circulantes	0	0
Activo No Circulante	**13,137,413**	**12,557,557**
Inversiones Financieras a Largo Plazo	0	0
Derechos a Recibir Efectivo o Equivalentes a Largo Plazo	0	0
Bienes Inmuebles, Infraestructura y Construcciones en Proceso	0	6,901,934
Bienes Muebles	0	5,655,623
Activos Intangibles	0	0
Depreciación, Deterioro y Amortización Acumulada de Bienes	13,137,413	0
Activos Diferidos	0	0
Estimación por Pérdida o Deterioro de Activos no Circulantes	0	0
Otros Activos no Circulantes	0	0
PASIVO	**345,586**	**362,823**
Pasivo Circulante	**345,586**	**362,823**
Cuentas por Pagar a Corto Plazo	345,586	0
Documentos por Pagar a Corto Plazo	0	0
Porción a Corto Plazo de la Deuda Pública a Largo Plazo	0	0
Títulos y Valores a Corto Plazo	0	0
Pasivos Diferidos a Corto Plazo	0	0
Fondos y Bienes de Terceros en Garantía y/o Administración a Corto Plazo	0	362,823
Provisiones a Corto Plazo	0	0
Otros Pasivos a Corto Plazo	0	0
Pasivo No Circulante	**0**	**0**
Cuentas por Pagar a Largo Plazo	0	0
Documentos por Pagar a Largo Plazo	0	0
Deuda Pública a Largo Plazo	0	0
Pasivos Diferidos a Largo Plazo	0	0
Fondos y Bienes de Terceros en Garantía y/o en Administración a Largo Plazo	0	0
Provisiones a Largo Plazo	0	0
HACIENDA PÚBLICA/PATRIMONIO	**33,271,939**	**9,862,179**
Hacienda Pública/Patrimonio Contribuido	**0**	**1,351,511**
Aportaciones	0	1,351,507
Donaciones de Capital	0	4
Actualización de la Hacienda Pública/Patrimonio	0	0
Hacienda Pública/Patrimonio Generado	**33,271,939**	**8,510,668**
Resultados del Ejercicio (Ahorro/Desahorro)	19,457,979	0
Resultados de Ejercicios Anteriores	13,813,960	0
Revalúos	0	0
Reservas	0	0
Rectificaciones de Resultados de Ejercicios Anteriores	0	8,510,668
Exceso o Insuficiencia en la Actualización de la Hacienda Pública/Patrimonio	**0**	**0**
Resultado por Posición Monetaria	0	0
Resultado por Tenencia de Activos no Monetarios	0	0

Bajo protesta de decir verdad declaramos que los Estados Financieros y sus notas, son razonablemente correctos y son responsabilidad del emisor.

ING. RENÉ MEJÍA MONTOYA
PRESIDENTE MUNICIPAL

C.P. BIBIANA GARFIAS ARIAS
DIRECTORA DE FINANZAS

MUNICIPIO DE AMEALCO DE BONFIL, QRO.
Informe de Avance de Gestión Financiera Junio 2023
Estado de Flujos de Efectivo
Del 1 de Enero al 30 de Junio de 2023 y 2022
(Cifras en Pesos)

Concepto	2023	2022
Flujos de Efectivo de las Actividades de Operación		
Origen	**250,995,138**	**205,960,338**
Impuestos	16,311,766	12,836,359
Cuotas y Aportaciones de Seguridad Social	0	0
Contribuciones de Mejoras	822,378	601,148
Derechos	8,475,714	6,964,991
Productos	1,042,835	908,713
Aprovechamientos	993,386	2,528,982
Ingresos por Venta de Bienes y Prestación de Servicios	0	0
Participaciones, Aportaciones, Convenios, Incentivos Derivados de la Colaboración Fiscal y Fondos Distintos de Aportaciones	223,349,060	182,120,145
Transferencias, Asignaciones, Subsidios y Subvenciones, y Pensiones y Jubilaciones	0	0
Otros Orígenes de Operación	0	0
Aplicación	**135,027,228**	**114,357,160**
Servicios Personales	45,405,978	44,483,584
Materiales y Suministros	12,758,697	9,296,924
Servicios Generales	35,832,217	32,564,341
Transferencias Internas y Asignaciones al Sector Público	0	0
Transferencias al Resto del Sector Público	6,573,648	5,073,648
Subsidios y Subvenciones	0	0
Ayudas Sociales	6,019,524	775,352
Pensiones y Jubilaciones	3,808,024	3,018,663
Transferencias a Fideicomisos, Mandatos y Contratos Análogos	0	0
Transferencias a la Seguridad Social	0	0
Donativos	0	0
Transferencias al Exterior	0	0
Participaciones	0	0
Aportaciones	0	0
Convenios	100,000	0
Otras Aplicaciones de Operación	24,529,141	19,144,648
Flujos Netos de Efectivo por Actividades de Operación	**115,967,910**	**91,603,178**
Flujos de Efectivo de las Actividades de Inversión		
Origen	**0**	**781,835**
Bienes Inmuebles, Infraestructura y Construcciones en Proceso	0	0
Bienes Muebles	0	781,835
Otros Orígenes de Inversión	0	0
Aplicación	**14,029,653**	**7,357,391**
Bienes Inmuebles, Infraestructura y Construcciones en Proceso	12,816,954	2,000,526
Bienes Muebles	1,212,699	5,327,775
Otras Aplicaciones de Inversión	0	29,090
Flujos Netos de Efectivo por Actividades de Inversión	**-14,029,653**	**-6,575,556**
Flujos de Efectivo de las Actividades de Financiamiento		
Origen	**0**	**0**
Endeudamiento Neto	0	0
Interno	0	0
Externo	0	0
Otros Orígenes de Financiamiento	0	0
Aplicación	**0**	**0**
Servicios de la Deuda	0	0
Interno	0	0
Externo	0	0
Otras Aplicaciones de Financiamiento	0	0
Flujos Netos de Efectivo por Actividades de Financiamiento	**0**	**0**
Incremento/Disminución Neta en el Efectivo y Equivalentes al Efectivo	**101,938,257**	**85,027,621**
Efectivo y Equivalentes al Efectivo al Inicio del Ejercicio	**50,680,856**	**57,443,174**
Efectivo y Equivalentes al Efectivo al Final del Ejercicio	**152,619,113**	**142,470,796**

Bajo protesta de decir verdad declaramos que los Estados Financieros y sus notas, son razonablemente correctos y son responsabilidad del emisor.

ING. RENÉ MEJIA MONTOYA
PRESIDENTE MUNICIPAL

C.P. BIBIANA GARFIAS ARIAS
DIRECTORA DE FINANZAS

AMEALCO DE BONFIL

Informe de Avance de Gestión Financiera junio 2023

Del 01 de enero al 30 de junio 2023

NOTAS A LOS ESTADOS FINANCIEROS

a) NOTAS DE DESGLOSE

Playera playera

I) NOTAS AL ESTADO DE SITUACIÓN FINANCIERA

Activo

Efectivo y Equivalentes

1. Los fondos con afectación especifican que integran el rubro de efectivo y equivalentes por un valor de **$ 152,619,112.70** (Ciento cincuenta y dos millones seiscientos diecinueve mil ciento doce pesos 70/100 M.N.), lo conforman 28 cuentas bancarias activas a nombre de Amealco de Bonfil y que al cierre del mes de mes de junio 2023 están debidamente conciliadas y se integran como sigue:

CUENTA CONTABLE	INSTITUCIÓN BANCARIA	N. CUENTA	PROGRAMA	TIPO	SALDO FINAL AL 30 DE JUNIO 2023
1112-1-1-01	BANAMEX	2938	APORTACIONES DE BENEFICIARIOS	CHEQUE	2,599.22
1112-1-2-01	BBVA BANCOMER	0195334349	GASTO CORRIENTE PUNTO DE VENTA	CHEQUE	84,498.12
1112-1-2-04	BBVA BANCOMER	0150524786	INFRACCIONES	CHEQUE	13,518.00
1112-1-2-05	BBVA BANCOMER	00174610881	FONDO DE AHORRO	CHEQUE	1,259,368.86
1112-1-2-14	BBVA Bancomer	0111400622	CONTINGENCIAS LABORALES	CHEQUE	2,622,330.40
1112-1-2-18	BBVA Bancomer	0112552272	PARTICIPACIONES 2019	CHEQUE	0.37
1112-1-2-21	BBVA Bancomer	0112618508	PENSIONES Y JUBILACIONES	CHEQUE	10,614,819.74
1112-1-2-27	BBVA	0114188195	PARTICIPACIONES 2020	CHEQUE	27,962.92
1112-1-2-35	BBVA	0115963729	SEDESU 2020	CHEQUE	29,883.86
1112-1-2-36	BBVA	0116105343	RECURSOS FISCALES 2021	CHEQUE	48,611.61
1112-1-2-37	BBVA	0116105823	PARTICIPACIONES 2021	CHEQUE	103,391.43
1112-1-2-38	BBVA	0116105505	FEIEF 2021	CHEQUE	9,866.63
1112-1-2-43	BBVA	0116574645	NOMINA BBVA	CHEQUE	-
1112-1-2-44	BBVA	0116937357	TRANSPARENCIA	CHEQUE	-
1112-1-2-46	BBVA	0117966148	PARTICIPACIONES 2022	CHEQUE	18,339,292.57
1112-1-2-47	BBVA	0117987005	RECURSOS FISCALES 2022	CHEQUE	5,492,318.39
1112-1-2-48	BBVA	0118239142	APORTACIONES DE BENEFICIARIOS	CHEQUE	10,000.00
1112-1-2-50	BBVA	0118399506	PREDIAL	CHEQUE	9,121.26
1112-1-2-58	BBVA	0119692797	FEIEF 2022	CHEQUE	10,661.47
1112-1-2-59	BBVA	0119649832	RECURSOS FISCALES 2023	CHEQUE	440,490.38
1112-1-2-60	BBVA	0119649840	PARTICIPACIONES 2023	CHEQUE	41,027,750.08
1112-1-2-61	BBVA	0119649808	FEIEF 2023	CHEQUE	-
1112-1-2-62	BBVA	0120060267	DIF 2023	CHEQUE	5,693,034.85
1112-1-3-06	HSBC	4043245695	NOMINA	CHEQUE	3,415.62
1112-1-3-100	HSBC	4068838408	FORTAMUN 2023	CHEQUE	6,000,073.75
1112-1-3-101	HSBC	4068838390	FISM 2023	CHEQUE	60,223,444.64
1112-1-6-01	Scotiabank	05003869253	GASTO CORRIENTE PAGO REFERENCIADO	CHEQUE	-
1112-1-7-01	Banbajio	402830790101	FISE 2023	CHEQUE	552,658.53
					152,619,112.70

000008

Derechos a recibir Efectivo y Equivalentes y Bienes o Servicios a Recibir

2. El municipio de Amealco de Bonfil al Cierre del mes de junio 2023 no tiene saldos pendientes de cobro por contribuciones en juicio.

3. Los derechos a recibir efectivo y equivalentes, y bienes o servicios a recibir, al cierre del mes de junio 2023, se integra como sigue:

DERECHOS A RECIBIR EFECTIVO Y EQUIVALENTES

CUENTA CONTABLE	NOMBRE DEL DEUDOR	FECHA DE VENCIMIENTO	IMPORTE	OBSERVACIONES
1123-1-2-02490	PAOLA OLMOS BAUTISTA (CI/QRO/4238/2023)	30/06/2023	111,844.32	EXPEDIENTE CI/QRO/4238/2023
			111,844.32	

DERECHOS A RECIBIR BIENES O SERVICIOS

CUENTA CONTABLE	NOMBRE DEL DEUDOR	FECHA DE VENCIMIENTO	IMPORTE	OBSERVACIONES
1131-2-000323	GERARDO BLAS RAMÍREZ	31/12/2021	122,410.00	ANTICIPO ACREEDORES OTROS
1134-000054	CONSTRUCCIONES INTERESTATALES, S.A. DE C.V.	03/07/2023	178,010.97	207: MAQ.207.FAISMUN.23
1134-000054	CONSTRUCCIONES INTERESTATALES, S.A. DE C.V.	23/09/2023	2,357,600.16	286: MAQ.286.RF23DIF.23
1134-000054	CONSTRUCCIONES INTERESTATALES, S.A. DE C.V.	04/09/2023	298,656.18	291: MAQ.291.FAISMUN.23
1134-000054	CONSTRUCCIONES INTERESTATALES, S.A. DE C.V.	05/09/2023	298,484.33	216: MAQ.216.FAISMUN.23
1134-000054	CONSTRUCCIONES INTERESTATALES, S.A. DE C.V.	04/09/2023	298,444.69	211: MAQ.211.FAISMUN.23
1134-000054	CONSTRUCCIONES INTERESTATALES, S.A. DE C.V.	05/09/2023	298,674.87	218: MAQ.218.FAISMUN.23
1134-000054	CONSTRUCCIONES INTERESTATALES, S.A. DE C.V.	22/08/2023	399,921.63	174: MAQ.174.PARTICIPA.23
1134-000054	CONSTRUCCIONES INTERESTATALES, S.A. DE C.V.	17/09/2023	666,475.30	298: MAQ.298.FISE.23
1134-000109	MARTIN ROCHA VAZQUEZ	28/07/2023	133,694.13	243: MAQ.243.FAISMUN.23
1134-000170	J. ANTOLIN GARCIA ZEPEDA	29/06/2023	145,695.68	242: MAQ.242.FAISMUN.23
1134-000171	MIGUEL ÁNGEL MAYA GARDUÑO	22/06/2023	89,633.46	236.MAQ.236.FAISMUN.23
1134-000171	MIGUEL ÁNGEL MAYA GARDUÑO	17/10/2023	785,777.69	200: MAQ.200.FAISMUN.23
1134-000273	MUNDO ELÉCTRICO 2000, S.A. DE C.V.	27/08/2023	44,773.52	186: MAQ.186.FAISMUN.23
1134-000273	MUNDO ELÉCTRICO 2000, S.A. DE C.V.	19/09/2023	447,457.73	202: MAQ.202.FAISMUN.23
1134-000273	MUNDO ELÉCTRICO 2000, S.A. DE C.V.	13/09/2023	467,298.35	307: MAQ.307.FISE.23
1134-000309	OSCAR HÉCTOR TREJO MUÑOZ	22/06/2023	148,805.15	183: MAQ.183.FAISMUN.23
1134-000309	OSCAR HÉCTOR TREJO MUÑOZ	10/08/2023	64,227.94	303: MAQ.303.FISE.23
1134-000494	BELIA VEGA ANAYA	04/09/2023	207,899.93	235: MAQ.235.FAISMUN.23
1134-000561	ANGELA VAZQUEZ JIMÉNEZ	29/06/2023	178,543.36	221: MAQ.FAISMUN.23
1134-000726	CHAVERO Y VEGA CONSTRUCTORES, S.A. DE C.V.	01/09/2023	326,914.49	192: MAQ.192.FAISMUN.23

AMEALCO DE BONFIL

Informe de Avance de Gestión Financiera junio 2023

Del 01 de enero al 30 de junio 2023

DERECHOS A RECIBIR BIENES O SERVICIOS

CUENTA CONTABLE	NOMBRE DEL DEUDOR	FECHA DE VENCIMIENTO	IMPORTE	OBSERVACIONES
1134-000767	JAVIER CHAVERO FLORES	20/08/2023	537,569.00	181: MAQ.181.FAISMUN.23
1134-000767	JAVIER CHAVERO FLORES	11/08/2023	86,122.02	302: MAQ.302.FISE.23
1134-000767	JAVIER CHAVERO FLORES	20/09/2023	200,658.36	182: MAQ.182.FAISMUN.23
1134-000784	HUMBERTO OBREGÓN RAMOS	26/08/2023	125,753.48	179: MAQ.179.FAISMUN.23
1134-000784	HUMBERTO OBREGÓN RAMOS	10/08/2023	63,598.92	301: MAQ.301.FISE.23
1134-000784	HUMBERTO OBREGÓN RAMOS	13/09/2023	173,417.51	308: MAQ.308.FISE.23
1134-000840	GERMAN LIZARDI GONZALEZ	22/07/2023	60,167.31	180: MAQ.180.FAISMUN.23
1134-000840	GERMAN LIZARDI GONZALEZ	27/08/2023	160,194.04	185: MAQ.185.FAISMUN.23
1134-001144	JOSÉ LUIS DURAN FAJARDO	28/08/2023	496,384.14	227: MAQ.227.FAISMUN.23
1134-001616	ISAÍ ALVAREZ REAL	21/08/2023	118,795.40	208: MAQ.208.FAISMUN.23
1134-001653	LETICIA PEÑA ALCANTAR	27/08/2023	118,830.61	204: MAQ.204.FAISMUN.23
1134-001886	IRMA CORREA BECERRIL	28/08/2023	238,017.21	206: MAQ.206.FAISMUN.23
1134-001991	URBANIZACIONES MONDRAGÓN, S.A. DE C.V.	18/05/2023	98,300.82	261: MAQ.261.FAISMUN.23
1134-001991	URBANIZACIONES MONDRAGÓN, S.A. DE C.V.	26/08/2023	252,382.21	219: MAQ.219.FAISMUN.23
1134-001991	URBANIZACIONES MONDRAGÓN, S.A. DE C.V.	11/08/2023	57,928.05	293: MAQ.293.FISE.23
1134-001991	URBANIZACIONES MONDRAGÓN, S.A. DE C.V.	13/09/2023	286,567.26	294: MAQ.294.FISE.23
1134-001991	URBANIZACIONES MONDRAGÓN, S.A. DE C.V.	25/09/2023	534,446.63	255: MAQ.255.FAISMUN.23
1134-001994	JOSÉ MÁRQUEZ CAMACHO	22/07/2023	148,003.05	228: MAQ.228.FAISMUN.23
1134-001995	CONSTRUCTORA ARCONTT S.A. DE C.V.	10/12/2022	-0.01	350: MAQ.350.FORTAMUNDF.2
1134-001995	CONSTRUCTORA ARCONTT S.A. DE C.V.	05/09/2023	956,758.13	268: MAQ.268.FAISMUN.23
1134-001995	CONSTRUCTORA ARCONTT S.A. DE C.V.	20/09/2023	890,632.16	276: MAQ.276.FAISMUN.23
1134-001999	CARRETERAS Y CONSTRUCCIONES IVERJOL S.A. DE C.V.	29/11/2022	-0.01	262: MAQ.262.FISMDF.22
1134-002001	JOSÉ RODOLFO DURAN ARREOLA	10/09/2023	471,602.64	295: MAQ.295.FISE.23
1134-002064	MARIA ELISA ESTREVER BARRAGÁN	10/08/2023	71,196.19	304: MAQ.304.FISE.23
1134-002064	MARIA ELISA ESTREVER BARRAGÁN	16/09/2023	134,047.66	299: MAQ.299.FISE.23
1134-002064	MARIA ELISA ESTREVER BARRAGÁN	16/09/2023	122,304.80	306: MAQ.306.FISE.23
1134-002173	JOSÉ LUIS HERNANDEZ MONDRAGÓN	26/08/2023	357,786.82	215: MAQ.215.FAISMUN.23
1134-002179	RODRIGO SÁNCHEZ MARTÍNEZ	09/06/2023	15,414.82	234: MAQ.234.FAISMUN.23
1134-002187	SRUIZ EDIFICACIONES INTEGRALES S.A. DE C.V.	05/09/2023	297,230.84	241: MAQ.241.FAISMUN.23
1134-002187	SRUIZ EDIFICACIONES INTEGRALES S.A. DE C.V.	20/09/2023	252,908.76	270: MAQ.270.FAISMUN.23
1134-002257	GERARDO BARBOSA CORREA	18/05/2023	296,999.19	264: MAQ.264.FAISMUN.23
1134-002257	GERARDO BARBOSA CORREA	27/07/2023	89,097.00	212: MAQ.212.FAISMUN.23
1134-002257	GERARDO BARBOSA CORREA	28/08/2023	296,999.65	226: MAQ.226.FAISMUN.23
1134-002257	GERARDO BARBOSA CORREA	11/08/2023	184,139.98	297: MAQ.297.FISE.23
1134-002259	JUAN BERNARDO LUGO ARIAS	24/07/2023	448,167.35	205: MAQ.205.FAISMUN.23

000010

DERECHOS A RECIBIR BIENES O SERVICIOS

CUENTA CONTABLE	NOMBRE DEL DEUDOR	FECHA DE VENCIMIENTO	IMPORTE	OBSERVACIONES
1134-002259	JUAN BERNARDO LUGO ARIAS	26/09/2023	342,391.72	269: MAQ.269.FAISMUN.23
1134-002314	GILBERTO SERVANDO OLVERA VEGA	15/07/2023	359,383.79	233: MAQ.233.FAISMUN.23
1134-002314	GILBERTO SERVANDO OLVERA VEGA	15/07/2023	299,027.35	223: MAQ.223.FAISMUN.23
1134-002314	GILBERTO SERVANDO OLVERA VEGA	09/09/2023	477,754.38	296: MAQ.296.FISE.23
1134-002316	ARMANDO HERNANDEZ EUGENIO	29/07/2023	112,386.51	232: MAQ.232.FAISMUN.23
1134-002327	CONSTRUCCIONES DE INMUEBLES Y ACABADOS EN GENERAL ARCTM SA DE CV	20/08/2023	68,320.42	188: MAQ.188.FAISMUN.23
1134-002328	LEONEL MONDRAGÓN RIVAS	28/08/2023	237,817.97	225: MAQ.225.FAISMUN.23
1134-002328	LEONEL MONDRAGÓN RIVAS	04/09/2023	297,540.12	224: MAQ.224.FAISMUN.23
1134-002545	RODRIGO SÁNCHEZ MARTÍNEZ	27/08/2023	237,953.34	213: MAQ.213.FAISMUN.23
			19,034,397.15	

Bienes Disponibles para su Transformación o Consumo (inventarios)

4. No aplica para el Municipio de Amealco de Bonfil.
5. No aplica para el Municipio de Amealco de Bonfil.

Inversiones Financieras

6. El Municipio de Amealco de Bonfil al cierre del mes de junio 2023 no cuenta con Fideicomisos.
7. El Municipio de Amealco de Bonfil no cuenta con inversiones financieras al cierre del mes de junio 2023.

Bienes Muebles, Inmuebles e Intangibles

8. Los Bienes Muebles e Inmuebles del Municipio de Amealco de Bonfil al cierre del mes de junio 2023 se encuentran integrados como sigue:

BIENES INMUEBLES

CUENTA CONTABLE	CONCEPTO	IMPORTE	DEPRECIACIÓN ACUMULADA	VALOR EN LIBROS	OBSERVACIONES
1231-1-1-001	Terrenos	10,017,781.25	-	10,017,781.25	SALDO INICIAL
1231-5811	Terrenos	17,500,000.00	-	17,500,000.00	ADQUIRIDO EN EL EJERCICIO 2021
1233-1-01	Edificios y Locales	37,138,201.05	-	37,138,201.05	SALDO INICIAL
1233-1-02	CIRCULADO PERIMETRAL Y FACHADA DE PANTEÓN MUNICIPAL OBRA 274	1,990,370.46	-	1,990,370.46	OBRA CAPITALIZABLE

AMEALCO DE BONFIL

Informe de Avance de Gestión Financiera junio 2023

Del 01 de enero al 30 de junio 2023

BIENES INMUEBLES					
CUENTA CONTABLE	CONCEPTO	IMPORTE	DEPRECIACIÓN ACUMULADA	VALOR EN LIBROS	OBSERVACIONES
1233-1-03	REHABILITACIÓN DEL RELLENO SANITARIO MUNICIPAL OBRA 281	371,012.34	-	371,012.34	OBRA CAPITALIZABLE
1233-1-04	REHABILITACIÓN DE MODULO DE SEGURIDAD UBICADO EN CARRETERA HUIMILPAN OBRA 341	646,150.84	-	646,150.84	OBRA CAPITALIZABLE
1233-1-05	AMPLIACIÓN DE OBRA CIVIL PARA LOS BAÑOS PÚBLICOS EN LA PLAZA HIDALGO OBRA 350	1,628,535.54	-	1,628,535.54	OBRA CAPITALIZABLE
1233-1-06	REHABILITACIÓN DEL RASTRO MUNICIPAL DE AMEALCO DE BONFIL OBRA 488	302,881.79	-	302,881.79	OBRA CAPITALIZABLE
1235-2	Edificación no Habitacional en Proceso	-	-	-	INVERSIÓN PUBLICA EN PROCESO
1235-3	Construcción de Obras para el Abastecimiento de Agua, Petróleo, Gas, Electricidad y Telecomunicaciones en Proceso	1,586,640.49	-	1,586,640.49	INVERSIÓN PUBLICA EN PROCESO
1235-4	División de Terrenos y Construcción de Obras de Urbanización en Proceso	1,044,476.74	-	1,044,476.74	INVERSIÓN PUBLICA EN PROCESO
1235-5	Construcción de Vías de Comunicación en Proceso	5,054,081.30	-	5,054,081.30	INVERSIÓN PUBLICA EN PROCESO
1235-1-6111	Edificación habitacional	-	-	-	INVERSIÓN PUBLICA EN PROCESO
1235-7-6171	INSTALACIONES Y EQUIPAMIENTO EN CONSTRUCCIONES	-	-	-	INVERSIÓN PUBLICA EN PROCESO
1235-9-6191	Trabajos de acabados en edificaciones y otros trabajos especializados	-	-	-	INVERSIÓN PUBLICA EN PROCESO
1236-2-6221	Edificación no habitacional	-	-	-	INVERSIÓN PUBLICA EN PROCESO
1236-7-6271	Instalaciones y equipamiento en construcciones	-	-	-	INVERSIÓN PUBLICA EN PROCESO
		77,280,131.80	**-**	**77,280,131.80**	

BIENES MUEBLES					
CUENTA CONTABLE	CONCEPTO	IMPORTE	DEPRECIACIÓN ACUMULADA	VALOR EN LIBROS	OBSERVACIONES
1241-1-0001	Mobiliario	1,097,826.45	1,064,309.77	33,516.68	SALDO INICIAL
1241-1-0002	Equipo de Administración	75,815.79	75,815.79	-	SALDO INICIAL
1241-1-5111	Muebles de oficina y estantería	1,930,119.31	712,522.59	1,217,596.72	ADQUIRIDOS 2016, A LA FECHA
1241-1-5112	Mobiliario	64,166.56	12,529.28	51,637.28	ADQUIRIDO EN 2018 A LA FECHA
1241-2-5121	Muebles, excepto de oficina y estantería	121,253.64	45,519.03	75,734.61	ADQUIRIDO EN 2018 A LA FECHA
1241-2-0001	Equipo de Servicio	1,100.00	1,099.00	1.00	SALDO INICIAL
1241-3-0001	Bienes Informáticos	1,701,711.01	1,718,777.13	- 17,066.12	SALDO INICIAL

6

000012

AMEALCO DE BONFIL

Informe de Avance de Gestión Financiera junio 2023

Del 01 de enero al 30 de junio 2023

BIENES MUEBLES					
CUENTA CONTABLE	CONCEPTO	IMPORTE	DEPRECIACIÓN ACUMULADA	VALOR EN LIBROS	OBSERVACIONES
1241-3-5151	Equipo de cómputo y de tecnología de la información	4,221,162.12	2,986,150.44	1,235,011.68	ADQUIRIDOS 2016, A LA FECHA
1241-9-0001	Otros Mobiliarios y Equipos de Admin istracion	140,469.38	138,207.61	2,261.77	RECLASIFICACIÓN
1241-9-5191	Otros mobiliarios y equipos de administración	233,323.56	96,970.34	136,353.22	ADQUIRIDOS 2016, A LA FECHA
1242-1-0001	Equipos y aparatos Audiovisuales	173,877.15	173,673.87	203.28	RECLASIFICACIÓN
1242-1-5211	Equipos y aparatos audiovisuales	976,615.18	719,368.46	257,246.72	ADQUIRIDOS EJERCICIO 2017 A LA FECHA
1242-2-0001	Aparatos Deportivos	117,175.00	117,009.00	166.00	RECLASIFICACIÓN
1242-2-5221	Aparatos deportivos	1,248,808.39	1,248,784.39	24.00	ADQUIRIDOS EN 2017, A LA FECHA
1242-3-0001	Cámaras fotográficas y de Video	84,458.70	84,450.72	7.98	RECLASIFICACIÓN
1242-3-5231	Cámaras fotográficas y de video	590,436.87	488,740.00	101,696.87	ADQUIRIDOS 2016, A LA FECHA
1242-9-5291	Otro mobiliario y equipo educacional y recreativo	348,174.00	185,680.08	162,493.92	ADQUIRIDO EN 2017, A LA FECHA
1242-9-0001	Equipo Educacional Y Recreativo	214,320.33	202,737.05	11,583.28	SALDO INICIAL
1243-2-0001	Instrumental Médico y de Laboratorio	51,660.52	51,657.52	3.00	RECLASIFICACIÓN
1243-2-5321	Instrumental médico y de laboratorio	6,336.00	6,335.00	1.00	ADQUIRIDO 2017, A LA FECHA
1244-1-001	Vehículos y Equipo Terrestre	4,205,760.83	4,205,733.83	27.00	SALDO INICIAL
1244-1-5411	Vehículos y equipo terrestre	19,163,702.96	8,910,518.51	10,253,184.45	ADQUIRIDOS 2016, A LA FECHA
1244-9-0001	Otros Equipos de Transporte	6.00		6.00	RECLASIFICACIÓN
1245-1-001	Equipo de Seguridad Publica	274,142.62		274,142.62	SALDO INICIAL
1246-1-5611	Maquinaria y equipo agropecuario	524,005.85	93,975.96	430,029.89	ADQUIRIDO EN 2018 A LA FECHA
1246-2-5621	Maquinaria y equipo industrial	152,001.99	77,660.67	74,341.32	ADQUIRIDO 2017,A LA FECHA
1246-3-0001	Maquinaria y Equipo de Construcción	356,500.00	356,499.00	1.00	SALDO INICIAL
1246-3-5631	Maquinaria y Equipo de Construcción	28,346.02	10,866.12	17,479.90	ADQUIRIDA 2019, A LA FECHA
1246-4-001	Sistema de aire acondicionado, calefacción y de refrigeración industrial y comercial	1.00	-	1.00	RECLASIFICACIÓN
1246-4-5641	Sistemas de aire acondicionado, calefacción y de refrigeración industrial y comercial	18,850.00	5,026.56	13,823.44	ADQUIRIDO 2020, A LA FECHA
1246-5-0001	Equipos y Aparatos de Comunicación y Telecomunicación	316,455.70	315,927.42	528.28	SALDO INICIAL
1246-5-5651	Equipo de comunicación y telecomunicación	667,823.07	324,655.24	343,167.83	ADQUIRIDOS 2016, A LA FECHA
1246-6-0001	Maquinaria y Equipo Eléctrico Y Electrónico	5,300.00	5,299.00	1.00	SALDO INICIAL
1246-6-5661	Equipos de generación eléctrica, aparatos y accesorios eléctricos	397,609.75	163,600.03	234,009.72	ADQUIRIDO EN 2018, A LA FECHA
1246-7-0001	Herramientas y Máquinas-Herramienta	146,997.97	144,866.86	2,131.11	SALDO INICIAL
1246-7-5671	Herramientas y máquinas-herramienta	677,156.57	175,525.31	501,631.26	ADQUIRIDOS 2016, A LA FECHA
1246-9-0001	Otros Equipos	936,528.89	577,562.64	358,966.25	RECLASIFICACIÓN
1246-9-5691	Otros equipos	2,533,013.91	572,438.35	1,960,575.56	ADQUIRIDOS 2016, A LA FECHA
1244-9-5491	Otros equipos de transporte	809,998.04	809,996.04	2.00	ADQUIRIDOS 2016, A LA FECHA
1247-1-001	Bienes Artísticos y Culturales	6,968.29	-	6,968.29	SALDO INICIAL
		44,619,979.42	**26,880,488.61**	**17,739,490.81**	

El método de depreciación utilizado es aplicando porcentajes, adoptando los porcentajes emitidos en la "Guía de vida útil Estimada y Porcentaje de Depreciación" publicada en el Diario Oficial de la Federación el 15 de Agosto de 2012 y aprobado por el H. Ayuntamiento del Municipio de Amealco de Bonfil el 15 de Mayo de 2015; de tal forma que la depreciación acumulada al 30 de junio 2023 asciende a $ 26,880,488.61 (Veintiséis millones ochocientos ochenta mil cuatrocientos ochenta y ocho pesos 61/100 M.N.) de lo cual $ 2,562,018.89 (Dos millones quinientos sesenta y dos mil dieciocho pesos 89/100 M.N.) corresponden a la depreciación del ejercicio 2023 (al 30 de junio 2023).

9. El Municipio de Amealco de Bonfil al cierre del mes de junio 2023 cuenta con los siguientes Activos Intangibles.

Estimaciones y Deterioros

ACTIVOS INTANGIBLES					
CUENTA CONTABLE	CONCEPTO	IMPORTE	AMORTIZACIÓN ACUMULADA	VALOR EN LIBROS	OBSERVACIONES
1251-5911	Software	171,941.00	171,924.00	17.00	ADQUIRIDOS EN EL EJERCICIO 2016
1254-1-5971	Licencias informáticas e intelectuales	429,434.76	412,457.34	16,977.42	ADQUIRIDOS EN EL EJERCICIO 2017,2022.
		601,375.76	**584,381.34**	**16,994.42**	

10. El Municipio de Amealco de Bonfil al cierre del mes de junio 2023, tiene registrado un importe de $ 584,381.34 (Quinientos ochenta y cuatro mil trescientos ochenta y un pesos 34/100, M.N.), en el rubro de Amortizaciones.

Otros Activos

11. El Municipio de Amealco de Bonfil al cierre del mes de junio 2023 presenta un saldo en el rubro de Otros Activos Circulantes de 59,290.00 (Cincuenta y nueve mil doscientos noventa pesos), por concepto de depósito en garantía.

Pasivo

1. El saldo de este rubro por **$ 11,443,103.79** (Once millones cuatrocientos cuarenta y tres mil ciento tres pesos 79/100 M.N.) está integrado por el total de pagos pendientes a proveedores, contratistas, otros acreedores diversos, así como prestaciones salariales y las retenciones pendientes de enterar al cierre del mes de junio 2023 como sigue:

CUENTA	VENCIMIENTO	CONCEPTO	FACTIBILIDAD DE PAGO	Suma de Abonos al 30 de junio 2023
2111-3-1321	De 0 a 90 días	Primas De Vacaciones, Dominical Y Gratificación De Fin De Año	FACTIBLE DE PAGO	7,764.00
2111-3-1323		Aguinaldo	FACTIBLE DE PAGO	1,605,830.00
2112-1-000018		Javier Chavero Flores	FACTIBLE DE PAGO	8,113.50
2112-1-000028		Orlando Diaz Soto	FACTIBLE DE PAGO	37,120.00
2112-1-000047		Agroalteña, S.A. De C.V.	FACTIBLE DE PAGO	350.00
2112-1-000058		José Saul Cruz Ruiz	FACTIBLE DE PAGO	11,716.00
2112-1-000067		Rosalba Garduño Sánchez	FACTIBLE DE PAGO	13,137.00
2112-1-000073		J. Noradino Jiménez Becerra	FACTIBLE DE PAGO	8,734.81

000014

AMEALCO DE BONFIL

Informe de Avance de Gestión Financiera junio 2023

Del 01 de enero al 30 de junio 2023

CUENTA	VENCIMIENTO	CONCEPTO	FACTIBILIDAD DE PAGO	Suma de Abonos al 30 de junio 2023
2112-1-000074		Rogelio Martínez Cano	FACTIBLE DE PAGO	27,716.08
2112-1-000075		José Luis Martínez Gonzalez	FACTIBLE DE PAGO	51,630.00
2112-1-000086		Pinturas Amealco S.A. De C.V.	FACTIBLE DE PAGO	3,493.00
2112-1-000103		Gasolineria De Amealco, S.A. De C.V.	FACTIBLE DE PAGO	385,213.47
2112-1-000106		Jaime Morales Juárez	FACTIBLE DE PAGO	6,555.60
2112-1-000114		Mario Dominguez Miranda	FACTIBLE DE PAGO	12,151.88
2112-1-000116		José Antonio Mondragón Miranda	FACTIBLE DE PAGO	152,891.60
2112-1-000193		Plomería Y Cerámica De Querétaro, S.A. De C.V.	FACTIBLE DE PAGO	55,146.18
2112-1-000233		Marcozer, S.A. De C.V.	FACTIBLE DE PAGO	2,754.42
2112-1-000240		Editora Offset Color, S.A. De C.V.	FACTIBLE DE PAGO	23,200.00
2112-1-000285		Raúl Rosillo Garfias	FACTIBLE DE PAGO	12,654.54
2112-1-000318		Gas Q. S.A. De C.V.	FACTIBLE DE PAGO	3,883.50
2112-1-000347		Facundo Ugalde Gonzalez	FACTIBLE DE PAGO	22,778.16
2112-1-000368		Armando Valdez Guzmán	FACTIBLE DE PAGO	67,941.20
2112-1-000377		Autocom Nova S.A.P.I De C.V.	FACTIBLE DE PAGO	7,928.71
2112-1-000588		Antonio Bolaños Hernandez	FACTIBLE DE PAGO	83,300.50
2112-1-000602		German Perez Gonzalez	FACTIBLE DE PAGO	1,314.00
2112-1-000644		Arturo Serrano Pizaña	FACTIBLE DE PAGO	8,910.00
2112-1-000732		Marco Antonio Colin Velázquez	FACTIBLE DE PAGO	48,314.00
2112-1-000776		Irma Gonzalez Perez	FACTIBLE DE PAGO	7,076.00
2112-1-001337		Adrián Morales Sosa	FACTIBLE DE PAGO	20,405.00
2112-1-001439		Autos Ss De Querétaro S.A. De C.V.	FACTIBLE DE PAGO	2,748.99
2112-1-001448		Prevent Distribuidora Farmacéutica, S.A. De C.V.	FACTIBLE DE PAGO	47,937.97
2112-1-001522		Muelles Y Suspensiones Vazquez De Querétaro, S.A. De C.V.	FACTIBLE DE PAGO	2,114.36
2112-1-001541		Julio Jaramillo Diaz	FACTIBLE DE PAGO	5,061.82
2112-1-001679		Diseño Y Estilo En Conceptos, S.A. De C.V.	FACTIBLE DE PAGO	186,632.40
2112-1-001695		Jorge De Jesús Piña	FACTIBLE DE PAGO	24,956.03
2112-1-001750		Vanessa Colin Colin	FACTIBLE DE PAGO	4,524.00
2112-1-001869		Oscar Carapia Martin	FACTIBLE DE PAGO	62,408.00
2112-1-001982		Construferretera Amealco Sa De Cv	FACTIBLE DE PAGO	1,540.48
2112-1-001983		Mirian Calera Ortiz	FACTIBLE DE PAGO	302,446.80
2112-1-002097		Marco Antonio De León Zuñiga	FACTIBLE DE PAGO	37,584.00
2112-1-002122		Luisa Leticia Perez Medina	FACTIBLE DE PAGO	15,185.46
2112-1-002138		Olga Yañez Garcia	FACTIBLE DE PAGO	3,565.00
2112-1-002160		Miguel Ángel Miguel Contreras	FACTIBLE DE PAGO	11,389.11
2112-1-002161		Manat Comercial S.A. De C.V.	FACTIBLE DE PAGO	71,529.50
2112-1-002167		Marisol Barbosa Rodriguez	FACTIBLE DE PAGO	3,796.37
2112-1-002176		Jorge Antonio Rocha Espitia	FACTIBLE DE PAGO	4,176.00
2112-1-002200		Briseyda Martínez Zuñiga	FACTIBLE DE PAGO	427,204.80
2112-1-002222		Eduardo Neftali Montes Hernandez	FACTIBLE DE PAGO	23,452.72
2112-1-002370		Beatriz Ramírez Perez	FACTIBLE DE PAGO	16,820.00
2112-1-002382		José Manuel Ibarra Hernandez	FACTIBLE DE PAGO	12,130.72
2112-1-002429		Diego Ivan Martínez Mejía	FACTIBLE DE PAGO	16,880.02
2112-1-002432		Julián Humberto Jaramillo Diaz	FACTIBLE DE PAGO	4,176.00
2112-1-002455		Sergio Martínez Blancas	FACTIBLE DE PAGO	12,664.41
2112-1-002456		Sergio Silva Leal	FACTIBLE DE PAGO	8,352.00

AMEALCO DE BONFIL

Informe de Avance de Gestión Financiera junio 2023

Del 01 de enero al 30 de junio 2023

CUENTA	VENCIMIENTO	CONCEPTO	FACTIBILIDAD DE PAGO	Suma de Abonos al 30 de junio 2023
2112-1-002458		Erendira Karina Yareth Córdoba Reyes	FACTIBLE DE PAGO	15,185.46
2112-1-002463		Dominio Patrimonial Hércules S De Rl De Cv	FACTIBLE DE PAGO	23,200.00
2112-1-002465		José Encarnación Sánchez Mireles	FACTIBLE DE PAGO	6,566.04
2112-1-002471		Ariel Aguayo Nava	FACTIBLE DE PAGO	6,960.00
2112-1-002480		Jessica Salvador Sánchez	FACTIBLE DE PAGO	7,592.72
2112-1-002487		Hayde Mejía Chaparro	FACTIBLE DE PAGO	17,092.82
2112-1-002493		Maycon Muñoz Mejía	FACTIBLE DE PAGO	638,000.00
2112-1-002494		Maria De Los Ángeles Cleofas Rosales	FACTIBLE DE PAGO	6,960.00
2112-1-002534		Eduardo Sinuhe Lopez Becerril	FACTIBLE DE PAGO	21,750.00
2112-1-002545		Rodrigo Sánchez Martínez	FACTIBLE DE PAGO	38,404.00
2112-1-002567		Juan Carlos Jaramillo Gracia	FACTIBLE DE PAGO	8,816.00
2112-2-000074		Rogelio Martínez Cano	FACTIBLE DE PAGO	39,962.00
2112-2-002494		Maria De Los Ángeles Cleofas Rosales	FACTIBLE DE PAGO	9,280.00
2113-000170		J. Antolin Garcia Zepeda	FACTIBLE DE PAGO	485,652.26
2113-000840		German Lizardi Gonzalez	FACTIBLE DE PAGO	200,557.70
2113-002257		Gerardo Barbosa Correa	FACTIBLE DE PAGO	1,145,997.29
2115-4411		Ayudas Sociales A Personas	FACTIBLE DE PAGO	381,738.35
2115-4431		Ayudas Sociales A Instituciones De Enseñanza	FACTIBLE DE PAGO	220,931.65
2115-4481		Ayudas Por Desastres Naturales Y Otros Siniestros	FACTIBLE DE PAGO	193,383.60
2117-001		Retención I.S.P.T.	FACTIBLE DE PAGO	901,745.94
2117-003		I.S.R. Honorarios	FACTIBLE DE PAGO	10,664.94
2117-011		Cuota Sindical	FACTIBLE DE PAGO	16,470.00
2117-018		Retención Ispt (Finiquitos Y Liquidaciones)	FACTIBLE DE PAGO	31,847.03
2117-019		Isr Retenido Resico	FACTIBLE DE PAGO	11,072.87
2117-3981		Impuesto Sobre Nóminas Y Otros Que Se Deriven De Una Relación Laboral	FACTIBLE DE PAGO	280,007.00
			Total, de 0 a 90 días	**8,727,137.78**
2111-3-1321	**De 90 a 180 días**	Primas De Vacaciones, Dominical Y Gratificación De Fin De Año	FACTIBLE DE PAGO	3,499.00
2111-3-1323		Aguinaldo	FACTIBLE DE PAGO	2,389,966.00
2115-4411		Ayudas Sociales A Personas	FACTIBLE DE PAGO	106,369.55
			Total, de 90 a 180 días	**2,499,834.55**
2117-018	**De 180 a360 días**	Retención Ispt (Finiquitos Y Liquidaciones)	FACTIBLE DE PAGO	3,765.63
			Total, de 180 a 360 días	**3,765.63**
2111-3-1313	**Mayor a 360 días**	Prima De Antigüedad	FACTIBLE DE PAGO	170,812.84
2111-3-1321		Primas De Vacaciones, Dominical Y Gratificación De Fin De Año	FACTIBLE DE PAGO	717.15
2111-3-1323		Aguinaldo	FACTIBLE DE PAGO	10,081.02
2111-5-1593		Vacaciones	FACTIBLE DE PAGO	1,886.10
2117-018		Retención Ispt (Finiquitos Y Liquidaciones)	FACTIBLE DE PAGO	28,868.72
			Total, de mayor a 360 días	**212,365.83**
			TOTAL, GENERAL	**11,443,103.79**

2. Los Fondos de Bienes de Terceros en Administración y/o en Garantía a corto plazo ascienden a **$ 1,260,549.92** (Un millón doscientos sesenta mil quinientos cuarenta y nueve pesos 92/100 M.N.), que representa el saldo de fondo de ahorro de empleados al 30 de junio 2023, el cual se administra en una cuenta bancaria del municipio y se entrega a los trabajadores

en la segunda quincena del mes de diciembre, por convenio, y de acuerdo al convenio de ahí se otorgan préstamos a los trabajadores por lo que el saldo durante el periodo del 01 de enero al 31 de Diciembre fluctúa de manera constante por los préstamos, las recuperaciones de préstamo y las aportaciones quincenales.

3. El Municipio de Amealco de Bonfil no cuenta con otros pasivos al cierre del mes de junio 2023 más que los mencionados en el punto 1 y 2 de este apartado.

II) NOTAS AL ESTADO DE ACTIVIDADES

Ingresos de Gestión

1. Los ingresos recaudados en el Municipio de Amealco de Bonfil al 30 de junio 2023 ascienden a $ 250,995,138.41 (Doscientos cincuenta millones novecientos noventa y cinco mil ciento treinta y ocho pesos 41/100 M.N.), recaudados por los siguientes conceptos:

CUENTA CONTABLE	CONCEPTO	RECAUDADO AL 30 DE JUNIO 2023
4110	**IMPUESTOS**	**16,311,766.01**
4111	**IMPUESTOS SOBRE LOS INGRESOS**	**70,303.22**
4111-01	**IMPUESTO DE ENTRETENIMIENTO PÚBLICOS MUNICIPALES**	**70,303.22**
4111-01-001	Impuesto por Diversiones y Espectáculos Públicos	70,303.22
4112	**IMPUESTOS SOBRE EL PATRIMONIO**	**9,644,325.10**
4112-01	**IMPUESTO PREDIAL**	**5,134,137.16**
4112-01-001	Impuesto Predial Urbano Edificado	6,422,805.17
4112-01-002	Impuesto Predial Urbano Baldío	1,559,556.59
4112-01-003	Impuesto Predial Rustico	1,887,615.21
4112-01-004	Impuesto Predial de Fraccionamiento en proceso de ejecución	82,317.84
4112-01-007	Descuento De Impuesto Predial A Pensionados , Jubilados Y Miembros Del Inapam	- 132,690.86
4112-01-008	Descuento Predial Por Pago En enero 20%	- 994,747.26
4112-01-009	Descuento De Impuesto Predial Para Pago En febrero 8%	- 29,210.10
4112-01-010	Reducción Según Art. Transitorio Ley De Ingresos Municipal	- 3,661,509.43
4112-02	**IMPUESTO TRASLADO DE DOMINIO**	**3,970,421.82**
4112-02-001	Impuesto Traslado de Dominio	3,970,421.82
4112-03	**IMPUESTO SOBRE FRACCIONAMIENTO, CONDOMINIOS, Y POR LA DIVISIÓN O SUBDIVISIÓN Y RELOTIFICACIÓN DE PREDIOS**	**539,766.12**
4112-03-001	EN CASO DE DIVISIÓN O LOTIFICACIÓN QUE NO QUEDEN COMPRENDIDOS EN LAS DISPOSICIONES DEL CÓDIGO URBANO P/EDO DE QRO.	-
4112-03-002	SUBDIVISIÓN	539,052.91
4112-03-003	FUSIÓN	713.21
4117	**ACCESORIOS DE IMPUESTOS**	**839,962.65**
4117-01	**ACCESORIOS DE IMPUESTOS**	**839,962.65**
4117-01-001	Recargos Predial	80,244.89

AMEALCO DE BONFIL

Informe de Avance de Gestión Financiera junio 2023

Del 01 de enero al 30 de junio 2023

CUENTA CONTABLE	CONCEPTO	RECAUDADO AL 30 DE JUNIO 2023
4117-01-002	Recargos Otros Impuestos	441,811.32
4117-01-003	Actualización	208,976.70
4117-01-004	MULTAS	108,929.74
4118	**IMPUESTOS NO COMPRENDIDOS EN LA LEY DE INGRESOS VIGENTE, CAUSADOS EN EJERCICIOS FISCALES ANTERIORES PENDIENTES DE LIQUIDACIÓN O PAGO**	**2,428,914.91**
4118-01	**IMPUESTOS NO COMPRENDIDOS EN LA LEY DE INGRESOS VIGENTE, CAUSADOS EN EJERCICIOS FISCALES ANTERIORES PENDIENTES DE LIQUIDACIÓN O PAGO**	**2,428,914.91**
4118-01-001	Impuesto Predial Urbano Edificado De Ejercicios Anteriores	841,388.29
4118-01-002	Impuesto Predial Urbano Baldío De Ejercicios Anteriores	135,459.35
4118-01-003	Impuesto Predial Rustico De Ejercicios Anteriores	138,876.19
4118-01-004	Impuesto Predial De Fraccionamiento En Proceso De Ejecución De Ejercicios Anteriores	-
4118-01-005	Impuesto Sobre Traslado De Dominio	1,622,791.76
4118-01-006	Impuesto Por Subdivisión	292,580.47
4118-01-007	Reducción Según Art. Transitorio Ley De Ingresos Municipal	- 602,181.15
4119	**OTROS IMPUESTOS**	**3,328,260.13**
4119-01	**IMPUESTO PARA EDUCACIÓN Y OBRAS PUBLICAS MUNICIPALES**	**3,328,260.13**
4119-01-001	Impuesto Para Educación y Obras Publicas Municipales 25% Impuestos	1,413,780.54
4119-01-002	Impuesto Para Educación y Obras Publicas Municipales 25% Derechos	1,914,479.59
4130	**CONTRIBUCIONES DE MEJORAS**	**822,378.00**
4131	**CONTRIBUCIONES DE MEJORAS POR OBRAS PÚBLICAS**	**822,378.00**
4131-01	**CONTRIBUCIONES DE MEJORAS POR OBRAS PÚBLICAS**	**822,378.00**
4131-01-001	Contribuciones de Mejoras por Obras Publicas	822,378.00
4140	**DERECHOS**	**8,475,713.83**
4141	**DERECHOS POR EL USO, GOCE, APROVECHAMIENTO O EXPLOTACIÓN DE BIENES DE DOMINIO PÚBLICO**	**943,642.52**
4141-01	**DERECHOS POR EL USO, GOCE, APROVECHAMIENTO O EXPLOTACIÓN DE BIENES DE DOMINIO PÚBLICO**	**943,642.52**
4141-01-001	Uso, Goce o aprovechamiento de bienes del dominio Publico	388,712.06
4141-01-002	Por el Uso de la Vía Publica para el ejercicio del Comercio Ambulante	554,448.07
4141-01-010	Por Uso De La Vía Pública Municipal Mediante Colocación O Fijación De Cualquier Bien Mueble O Cosa	482.39
4143	**DERECHOS POR PRESTACIÓN DE SERVICIOS**	**7,387,872.71**
4143-01	**POR LOS SERVICIOS PRESTADOS RELACIONADOS CON OBTENCIÓN O REVALIDACIONES DE LA LICENCIA MUNICIPAL DE FUNCIONAMIENTO**	**1,105,024.02**
4143-01-001	POR LA VISITA DE VERIFICACIÓN O INSPECCIÓN POR LA AUTORIDAD COMPETENTE	311.22
4143-01-002	POR LA VISITA DE VERIFICACIÓN O INSPECCIÓN PRACTICADA POR LA DEPENDENCIA ENCARGADA DE LAS FINANZAS PUBLICAS MUNICIPALES	120,828.45
4143-01-003	REFRENDO PARA EL EEJCRCIO DE ACTIVIDADES PERMANENTES	736,319.59
4143-01-004	Empadronamiento o refrendo	247,564.76
4143-01-005	Por Ampliación De Horario Se Cobrará Por Hora Extraordinaria	-
4143-02	**POR LOS SERVICIOS PRESTADOS POR DIVERSOS CONCEPTOS RELACIONADOS CON CONSTRUCCIONES Y URBANIZACIONES**	**919,929.68**
4143-02-001	Licencias De Construcción	336,582.20

AMEALCO DE BONFIL

Informe de Avance de Gestión Financiera junio 2023

Del 01 de enero al 30 de junio 2023

CUENTA CONTABLE	CONCEPTO	RECAUDADO AL 30 DE JUNIO 2023
4143-02-002	Licencias De Construcción De Bardas, Tapiales Y Demoliciones	6,102.65
4143-02-003	Alineamiento Nomenclatura Y Número Oficial	84,429.34
4143-02-004	REVISIÓN DE PROYECTO ARQUITECTÓNICO	19,955.50
4143-02-006	Dictamen Técnico Sobre Autorización Del Proyecto, Avance De Obra De Urbanización O Venta Provisional De Lotes De Fraccionamientos Y Condominios Y Por La Fusión, Subdivisión O Rezonificación De Predios	21,581.88
4143-02-007	Dictamen Técnico Para La Renovación De Licencia De Fraccionamientos Y Condominios	-
4143-02-010	REPOSICIÓN DE COPIAS DE PLANOS DE FRACCIONAMIENTOS Y CONDOMINIOS	259.35
4143-02-011	Constancias De Fraccionamientos Emitidas Por La Dependencia Municipal Competente	-
4143-02-012	Certificación de documentos o planos de fraccionamientos o condominios	-
4143-02-015	SERVICIO DE APOYO TÉCNICO	-
4143-02-018	CARTA URBANA DEL PLAN DE DESARROLLO URBANO	-
4143-02-019	Ruptura Y Reparación De Pavimento De La Vía Publica	10,142.03
4143-02-020	Dictamen De Uso De Suelo Y Factibilidad De Giro	55,875.67
4143-02-021	Dictamen De Factibilidad De Poda Y Aprovechamiento De Arboles	5,489.19
4143-02-022	Servicios De Vigilancia, Inspección Y Control Necesarios Para La Ejecución De Obras Se Retendrá El 2% Sobre El Importe De Casa Estimación	379,511.87
4143-04	**POR EL SERVICIO DE ALUMBRADO PÚBLICO**	**1,393,171.61**
4143-04-001	Servicio de Alumbrado Publico	1,393,171.61
4143-05	**POR LOS SERVICIOS PRESTADOS POR EL REGISTRO CIVIL**	**1,372,594.64**
4143-05-001	Servicios Ordinarios Y Extraordinarios Incluyendo La Expedición De Acta	1,372,594.64
4143-06	**POR LOS SERVICIOS PRESTADOS POR AUTORIDADES DE SEGURIDAD PÚBLICA, POLICÍA Y TRÁNSITO MUNICIPAL**	**13,681.35**
4143-06-002	Otros Servicios	13,681.35
4143-07	**POR LOS SERVICIOS PÚBLICOS MUNICIPALES**	**1,201.37**
4143-07-001	ARREGLO, CONSERVACIÓN Y MANTENIMIENTO DE LA VÍA PUBLICA	311.22
4143-07-003	DEPÓSITO DE RESIDUOS SÓLIDOS EN EL TIRADERO MUNICIPAL O RELLENO SANITARIO	890.15
4143-07	**POR LOS SERVICIOS PÚBLICOS MUNICIPALES**	-
4143-07-004	RECOLECCIÓN DOMICILIARIA DE BASURA NO DOMESTICA	-
4143-08	**POR LOS SERVICIOS PRESTADOS POR PANTEONES MUNICIPALES**	**275,813.73**
4143-08-001	Servicios De Inhumación	259,877.68
4143-08-002	SERVICIOS DE EXHUMACIÓN	3,371.55
4143-08-003	Permiso De Cremación Y Traslado De Cadáveres Humanos O Restos Áridos Y Cenizas	6,547.58
4143-08-004	SERVICIO Y/O USUFRUCTO DE CRIPTAS EN LOS PANTEONES MUNICIPALES	6,016.92
4143-09	**POR LOS SERVICIOS PRESTADOS POR EL RASTRO MUNICIPAL**	**860,392.06**
4143-09-001	Sacrificio Y Procesamiento Por Cabeza	814,746.46
4143-09-003	SACRIFICIO DE GANADO EN HORAS EXTRAORDINARIAS	45,645.60
4143-09-007	USO DE CORRALETAS POR ACTIVIDADES DE COMPRA VENTA	-
4143-10	**POR LOS SERVICIOS PRESTADOS EN MERCADOS MUNICIPALES**	**546,711.78**
4143-10-002	CESIONES DE DERECHOS REALIZADAS EN LOS MERCADOS MUNICIPALES	-
4143-10-004	Servicio De Sanitarios En Los Mercados Municipales	459,515.20
4143-10-005	Uso De Locales En Mercados Municipales	87,196.58

AMEALCO DE BONFIL

Informe de Avance de Gestión Financiera junio 2023

Del 01 de enero al 30 de junio 2023

CUENTA CONTABLE	CONCEPTO	RECAUDADO AL 30 DE JUNIO 2023
4143-11	**POR LOS SERVICIOS PRESTADOS POR LA SECRETARÍA DEL AYUNTAMIENTO**	**87,722.04**
4143-11-003	Expedición De Credenciales De Identificación Municipal	7,518.42
4143-11-004	Expedición De Constancias, Constancias De Ingresos Familiares Para Beca, Constancias De Residencia O De No Residencia	31,907.65
4143-11-005	EXPEDICIÓN DE COMPROBANTE DE GANADO	-
4143-11-006	RATIFICACIÓN DE ACTAS DE ASAMBLEA DE SOCIEDADES COOPERATIVAS	676.38
4143-11-007	EXPEDICIÓN DE COPIA CERTIFICADA DE DOCUMENTOS DE LOS ARCHIVOS MUNICIPALES POR CADA HOJA	2,446.05
4143-11-008	PUBLICACIÓN EN LA GACETA MUNICIPAL	45,173.54
4143-13	**POR LOS SERVICIOS PRESTADOS POR OTRAS AUTORIDADES MUNICIPALES**	**811,630.43**
4143-13-001	SERVICIOS OTORGADOS POR INSTITUCIONES MUNICIPALES A LA COMUNIDAD A TRAVÉS DE SUS DIVERSOS TALLERES DE CAPACITACIÓN	10,614.94
4143-13-002	SERVICIO DE MANTENIMIENTO Y REPARACIÓN DE MOBILIARIO URBANO DERIVADO DE ACTOS PARTICULARES CON RESPONSABILIDAD PARA ESTOS	21,240.00
4143-13-003	Registro En Los Diferentes Padrones Del Municipio	269,039.06
4143-13-004	Dictámenes Emitidos Por Protección Civil, Ecología Y Medio Ambiente Municipales	419,723.58
4143-13-005	Servicios Que Presta La Unidad De Acceso A La Información Gubernamental	80.34
4143-13-006	AUTORIZACIÓN PARA ANUNCIOS Y PROMOCIONES PUBLICITARIAS QUE SE FIJEN GRÁFICAMENTE EN LAS CALLES O EN LOS EXTERIORES DE LOS EDIFICIOS O EN SUS AZOTEAS QUE NO SEA POR SONIDO	24,538.91
4143-13-009	Obtención De Bases De Licitación Por Cada Uno De Los Concursos Para Obra Pública Y Adquisiciones Municipales, Por Invitación Restringida O Licitación Publica	66,393.60
4149	**OTROS DERECHOS**	**144,198.60**
4149-01	**OTROS DERECHOS**	**144,198.60**
4149-01-01	OBTENCIÓN DE BASES POR ADJUDICACIÓN DIRECTA	144,198.60
4150	**PRODUCTOS DE TIPO CORRIENTE**	**1,042,834.77**
4151	**PRODUCTOS DERIVADOS DEL USO Y APROVECHAMIENTO DE BIENES NO SUJETOS A RÉGIMEN DE DOMINIO PÚBLICO**	**1,042,834.77**
4151-01	**PRODUCTOS DERIVADOS DEL USO Y APROVECHAMIENTO DE BIENES NO SUJETOS A RÉGIMEN DE DOMINIO PÚBLICO**	**1,042,834.77**
4151-01-001	PRODUCTOS NO INCLUIDOS EN OTROS CONCEPTOS	143,692.00
4151-01-004	Productos Financieros	12,334.18
4151-01-005	Otros Productos Que Generen Ingresos Corrientes	-
4151-01-006	PRODUCTOS FINANCIEROS GASTO ETIQUETADO	886,808.59
4160	**APROVECHAMIENTOS DE TIPO CORRIENTE**	**993,385.84**
4162	**MULTAS**	**671,752.40**
4162-01	**MULTAS**	**671,752.40**
4162-01-001	Multas Por La Inobservancia A Diversas Disposiciones Establecidas En Las Leyes , Reglamentos, Códigos Y Convenios Aplicables De Carácter Estatal O Municipal	671,752.40
4164-01-001	REINTEGROS	-
4169	**OTROS APROVECHAMIENTOS**	**321,633.44**
4169-01	**OTROS APROVECHAMIENTOS**	**321,633.44**
4169-01-001	HERENCIAS, LEGADOS, DONACIONES Y DONATIVOS	140,000.00
4169-01-003	VENTA DE BASURA Y DESPERDICIOS	12,715.45

AMEALCO DE BONFIL

Informe de Avance de Gestión Financiera junio 2023

Del 01 de enero al 30 de junio 2023

CUENTA CONTABLE	CONCEPTO	RECAUDADO AL 30 DE JUNIO 2023
4169-01-005	Conexiones Y Contratos	-
4169-01-006	INDEMNIZACIONES Y REINTEGROS	49,784.01
4169-01-008	INGRESOS DE FERIA	3,879.86
4169-01-010	Arrendamientos	115,254.12
4210	**PARTICIPACIONES, APORTACIONES, CONVENIOS, INCENTIVOS DERIVADOS DE LA COLABORACIÓN FISCAL Y FONDOS DISTINTOS DE APORTACIONES**	**223,349,059.96**
4211	**PARTICIPACIONES**	**98,612,485.79**
4211-01	**FONDO GENERAL DE PARTICIPACIONES**	**61,995,809.00**
4211-01-001	ANTICIPO FONDO GENERAL 20%	22,758,735.00
4211-01-002	ANTICIPO FONDO GENERAL 2.5%	5,393,154.00
4211-01-003	ORDINARIA FONDO GENERAL 20%	25,140,416.00
4211-01-004	ORDINARIA FONDO GENERAL 2.5%	5,957,543.00
4211-01-005	AJUSTE FONDO GENERAL 20%	2,219,908.00
4211-01-006	AJUSTE FONDO GENERAL 2.5%	526,053.00
4211-01-008	FEIEF FONDO GENERAL 20%	-
4211-01-009	FEIEF FONDO GENERAL 2.5%	-
4211-02	**FONDO DE FOMENTO MUNICIPAL**	**21,215,523.79**
4211-02-001	FONDO DE FOMENTO MUNICIPAL	187,616.00
4211-02-003	AJUSTE FONDO DE FOMENTO MUNICIPAL	599,831.04
4211-02-004	FEIEF FONDO DE FOMENTO MUNICIPAL	-
4211-02-006	FONDO DE FOMENTO MUNICIPAL 70%	8,077,459.00
4211-02-007	FONDO DE FOMENTO MUNICIPAL 30%	3,676,015.96
4211-02-008	FONDO DE FOMENTO MUNICIPAL 70% Y AJUSTE	4,329,882.00
4211-02-009	FONDO DE FOMENTO MUNICIPAL 30% Y AJUSTE	4,344,719.79
4211-03	**IMPUESTO ESPECIAL SOBRE PRODUCCIÓN Y SERVICIOS**	**1,379,338.00**
4211-03-001	IMPUESTO ESPECIAL SOBRE PRODUCCIÓN Y SERVICIOS 20%	595,006.00
4211-03-002	IMPUESTO ESPECIAL SOBRE PRODUCCIÓN Y SERVICIOS 2.5%	141,000.00
4211-03-003	AJUSTE IMPUESTO ESPECIAL SOBRE PRODUCCIÓN Y SERVICIOS 20%	520,087.00
4211-03-004	AJUSTE IMPUESTO ESPECIAL SOBRE PRODUCCIÓN Y SERVICIOS 2.5%	123,245.00
4211-04	**FONDO DE FISCALIZACIÓN Y RECAUDACIÓN**	**3,247,293.00**
4211-04-001	FONDO DE FISCALIZACIÓN Y RECAUDACIÓN 20%	2,577,790.00
4211-04-002	FONDO DE FISCALIZACIÓN Y RECAUDACIÓN 2.5%	610,863.00
4211-04-003	AJUSTE FONDO DE FISCALIZACIÓN Y RECAUDACIÓN 20%	47,406.00
4211-04-004	AJUSTE FONDO DE FISCALIZACIÓN Y RECAUDACIÓN 2.5%	11,234.00
4211-04-009	FEIEF FONDO DE FISCALIZACIÓN Y RECAUDACIÓN 20%	-
4211-04-010	FEIEF FONDO DE FISCALIZACIÓN Y RECAUDACIÓN 2.5%	-
4211-05	**INCENTIVOS A LA VENTA FINAL DE GASOLINAS Y DIESEL**	**1,057,281.00**
4211-05-001	GASOLINAS Y DIESEL 70%	982,805.00
4211-05-002	GASOLINAS Y DIESEL 30%	74,476.00
4211-06	**IMPUESTO FEDERAL SOBRE TENENCIA O USO DE VEHÍCULOS**	**1,041.00**
4211-06-001	POR EL IMPUESTO FEDERAL SOBRE TENENCIA O USO DE VEHÍCULOS	1,041.00
4211-07	**INCENTIVOS POR EL IMPUESTO SOBRE AUTOMÓVILES NUEVOS**	**1,679,560.00**
4211-07-001	INCENTIVOS POR EL I.S.A.N. 20%	1,357,802.00
4211-07-002	INCENTIVOS POR EL I.S.A.N. 2.5%	321,758.00

AMEALCO DE BONFIL

Informe de Avance de Gestión Financiera junio 2023

Del 01 de enero al 30 de junio 2023

CUENTA CONTABLE	CONCEPTO	RECAUDADO AL 30 DE JUNIO 2023
4211-08	**IMPUESTO POR LA VENTA DE BIENES CUYA ENAJENACIÓN SE ENCUENTRA GRAVADA POR LA LEY DEL IMPUESTO ESPECIAL SOBRE PRODUCCIÓN Y SERVICIOS**	**250,235.00**
4211-08-001	IMPUESTO POR LA VENTA DE BIENES CUYA ENAJENACIÓN SE ENCUENTRA GRAVADA POR LA LEY DEL IEPS 20%	202,297.00
4211-08-002	IMPUESTO POR LA VENTA DE BIENES CUYA ENAJENACIÓN SE ENCUENTRA GRAVADA POR LA LEY DEL IEPS 2.5%	47,938.00
4211-10	**FONDO DEL IMPUESTO SOBRE LA RENTA PARTICIPABLE**	**6,842,796.00**
4211-10-001	FONDO I.S.R.	6,842,796.00
4211-11	**FONDO DE COMPENSACIÓN DEL I.S.A.N**	**169,122.00**
4211-11-001	FONDO DE COMPENSACIÓN DEL I.S.A.N. 20%	136,722.00
4211-11-002	FONDO DE COMPENSACIÓN DEL I.S.A.N. 2.5%	32,400.00
4211-12	**ISR ENAJENACIÓN DE BIENES INMUEBLES**	**774,487.00**
4211-12-001	ISR ENAJENACIÓN DE BIENES INMUEBLES 20%	626,115.00
4211-12-002	ISR ENAJENACIÓN DE BIENES INMUEBLES 2.5%	148,372.00
4212	**APORTACIONES**	**112,529,873.29**
4212-01	**FONDO DE APORTACIONES PARA LA INFRAESTRUCTURA SOCIAL MUNICIPAL**	**82,131,933.86**
4212-01-001	Fondo de Aportaciones para la Infraestructura Social Municipal	82,131,930.00
4212-01-002	INTERESES FISM-DF	3.86
4212-02	**FONDO DE APORTACIONES PARA EL FORTALECIMIENTO DE LOS MUNICIPIOS Y DE LAS DEMARCACIONES TERRITORIALES DEL DISTRITO FEDERAL**	**30,397,939.43**
4212-02-001	Fondo de Aportaciones para el Fortalecimiento de los Municipios y de las Demarcaciones Territoriales del Distrito Federal	30,397,938.00
4212-02-002	INTERESES FORTAMUN-DF	1.43
4213	**CONVENIOS**	**12,206,700.88**
4213-01-010	FONDO DE APOYO PARA EL FORTALECIMIENTO DE LAS ENTIDADES FEDERATIVAS (FAFEF)	-
4213-01-022	FONDO DE INFRAESTRUCTURA SOCIAL PARA LAS ENTIDADES (FISE)	3,879,567.91
4213-02-04	GEQ OYA	-
4213-02-05	IMPUESTO SOBRE NOMINAS (ISN)	277,132.97
4213-02-07	GEQ (MUNICIPALIZADO)	-
4213-03-01	SISTEMA MUNICIPAL DIF	8,050,000.00
4300	**OTROS INGRESOS Y BENEFICIOS**	**-**
4399-52-05	OTROS INGRESOS	-
	TOTAL, INGRESOS	**250,995,138.41**

2. Al cierre del mes de junio 2023 no se tiene registro de otros ingresos percibidos en el Municipio de Amealco de Bonfil, más que los considerados en el punto 1 de esta sección.

Gastos y Otras Pérdidas:

1. El total de gastos al cierre del mes de junio 2023 es de $ 130,383,458.14 (Ciento treinta millones trescientos ochenta y tres mil cuatrocientos cincuenta y ocho pesos 14/100 M.N.).

MONTO TOTAL DE GASTOS AL 30 DE JUNIO 2023	$130,383,458.14

CUENTA		MONTO INDIVIDUAL	PORCENTAJE RESPECTO DEL TOTAL DEL GASTO
5111	REMUNERACIONES AL PERSONAL DE CARÁCTER PERMANENTE	$21,740,940.76	16.67%
5138	SERVICIOS OFICIALES	$15,301,580.81	11.74%

III) NOTAS AL ESTADO DE VARIACIÓN EN LA HACIENDA PÚBLICA

1. Al cierre del mes de junio 2023 no existe modificación al patrimonio contribuido.

2. El Patrimonio generado al cierre del mes de junio 2023, es como sigue:

CUENTA	MONTO 2023	2022	VARIACIÓN
RESULTADO DEL EJERCICIO	**120,611,680.63**	**24,710,414.21**	**95,901,266.42**
RESULTADOS DE EJERCICIOS ANTERIORES	**89,471,512.71**	**73,847,134.92**	**15,624,377.79**
REVALÚOS	0.00	0.00	0.00
Revalúo de Bienes Inmuebles	0.00	0.00	0.00
Revalúo de Bienes Muebles	0.00	0.00	0.00
Revalúo de Bienes Intangibles	0.00	0.00	0.00
Otros Revalúos	0.00	0.00	0.00
RESERVAS	0.00	0.00	0.00
Reservas de Patrimonio	0.00	0.00	0.00
Reservas Territoriales	0.00	0.00	0.00
Reservas por Contingencias	0.00	0.00	0.00
RECTIFICACIONES DE RESULTADOS DE EJERCICIOS ANTERIORES	**-13,261,424.16**	**-13,261,424.16**	**0.00**
Cambios en Políticas Contables	0.00	0.00	0.00
Cambios por Errores Contables	-13,261,424.16	-13,261,424.16	**0.00**

V) Notas al Estado de Flujos de Efectivo

Efectivo y equivalentes

1. El análisis de los saldos inicial y final que figuran en la última parte del Estado de Flujo de Efectivo en la cuenta de efectivo y equivalentes es como sigue:

CUENTA	2023	2022
Efectivo	-	-
Efectivo en Bancos –Tesorería	152,619,112.70	50,680,855.71
Efectivo en Bancos- Dependencias	-	-
Inversiones Temporales (hasta 3 meses)	-	-
Fondos con Afectación Específica	-	-
Depósitos de Fondos de Terceros y Otros	-	-
Otros Efectivos y Equivalentes	-	-
Total de Efectivo y Equivalentes	**152,619,112.70**	**50,680,855.71**

2. El detalle de las adquisiciones de bienes muebles e inmuebles con su monto global y qué porcentaje de estas adquisiciones fueron realizadas mediante subsidios de capital del sector central. Adicionalmente revelar el importe de los pagos que durante el período se hicieron por la compra de los elementos citados.

ADQUISICIONES POR ACTIVIDADES DE INVERSIÓN	MONTO GLOBAL	PORCENTAJE DE ADQUISICIÓN CON SUBSIDIOS DE SECTOR CENTRAL	IMPORTE DE PAGOS POR LA COMPRA
Bienes Inmuebles, Infraestructura y Construcciones en Proceso	12,816,954.35	-	**12,816,954.35**
Bienes Muebles	1,212,698.96	-	**1,212,698.96**

3. Conciliación de los Flujos de Efectivo Netos de las Actividades de Operación y la cuenta de Ahorro/Desahorro antes de Rubros Extraordinarios:

	jun-23	2022
Ahorro/desahorro antes de rubros extraordinarios	**120,611,680.63**	**24,710,414.21**
Movimientos de partidas (o rubros) que no afectan al efectivo	-	
Depreciación	-	
Amortización		
Incrementos en las provisiones		
Incremento en inversiones producido por revaluación		
Ganancia/pérdida en venta de propiedad, planta y equipo		
Incremento en cuentas por cobrar		
Partidas extraordinarias		
Otros ingresos y beneficios		
Flujos de Efectivo Netos de las Actividades de Operación	**115,967,910.30**	**145,633,333.20**

AMEALCO DE BONFIL

Informe de Avance de Gestión Financiera junio 2023

Del 01 de enero al 30 de junio 2023

V) CONCILIACIÓN ENTRE LOS INGRESOS PRESUPUESTARIOS Y CONTABLES, ASÍ COMO ENTRE LOS EGRESOS PRESUPUESTARIOS Y LOS GASTOS CONTABLES

La conciliación se presentará atendiendo a lo dispuesto por la Acuerdo por el que se emite el formato de conciliación entre los ingresos presupuestarios y contables, así como entre los egresos presupuestarios y los gastos contables que al cierre del mes de junio 2023 es como sigue:

Municipio de Amealco de Bonfil
Conciliación entre los Ingresos Presupuestarios y Contables
Del 01 de enero al 30 de junio 2023

1.-TOTAL DE INGRESOS PRESUPUESTARIOS	**$250,995,138.41**
2. MÁS INGRESOS CONTABLES NO PRESUPUESTARIOS	**$0.00**
2.1 INGRESOS FINANCIEROS	$0.00
2.2 INCREMENTO POR VARIACIÓN DE INVENTARIOS	$0.00
2.3 DISMINUCIÓN DEL EXCESO DE ESTIMACIONES POR PÉRDIDA O DETERIORO U OBSOLESCENCIA	$0.00
2.4 DISMINUCIÓN DEL EXCESO DE PROVISIONES	$0.00
2.5 OTROS INGRESOS Y BENEFICIOS VARIOS	$0.00
2.6 OTROS INGRESOS CONTABLES NO PRESUPUESTARIOS	$0.00
3. MENOS INGRESOS PRESUPUESTARIOS NO CONTABLES	**$0.00**
3.1 APROVECHAMIENTOS PATRIMONIALES	$0.00
3.2 INGRESOS DERIVADOS DE FINANCIAMIENTOS	$0.00
3.3 OTROS INGRESOS PRESUPUESTARIOS NO CONTABLES	$0.00
4. TOTAL DE INGRESOS CONTABLES	**$250,995,138.41**

AMEALCO DE BONFIL

Informe de Avance de Gestión Financiera junio 2023

Del 01 de enero al 30 de junio 2023

Municipio de Amealco de Bonfil
Conciliación entre los Egresos Presupuestarios y Contables
Del 01 de enero al 30 de junio 2023

1.-TOTAL DE EGRESOS PRESUPUESTARIOS	**$134,782,912.29**
2. MENOS EGRESOS PRESUPUESTARIOS NO CONTABLES	**$15,911,102.56**
2.1 MATERIAS PRIMAS Y MATERIALES DE PRODUCCIÓN Y COMERCIALIZACIÓN	$0.00
2.2 MATERIALES Y SUMINISTROS	$0.00
2.3 MOBILIARIO Y EQUIPO DE ADMINISTRACIÓN	$108,374.95
2.4 MOBILIARIO Y EQUIPO EDUCACIONAL Y RECREATIVO	$61,074.00
2.5 EQUIPO E INSTRUMENTAL MÉDICO Y DE LABORATORIO	$0.00
2.6 VEHÍCULOS Y EQUIPO DE TRANSPORTE	$964,900.01
2.7 EQUIPO DE DEFENSA Y SEGURIDAD	$0.00
2.8 MAQUINARIA, OTROS EQUIPOS Y HERRAMIENTAS	$127,592.00
2.9 ACTIVOS BIOLÓGICOS	$0.00
2.10 BIENES INMUEBLES	$0.00
2.11 ACTIVOS INTANGIBLES	$0.00
2.12 OBRA PÚBLICA EN BIENES DE DOMINIO PÚBLICO	$14,649,161.60
2.13 OBRA PÚBLICA EN BIENES PROPIOS	$0.00
2.14 ACCIONES Y PARTICIPACIONES DE CAPITAL	$0.00
2.15 COMPRA DE TÍTULOS Y VALORES	$0.00
2.16 CONCESIÓN DE PRÉSTAMOS	$0.00
2.17 INVERSIONES EN FIDEICOMISOS, MANDATOS Y OTROS ANÁLOGOS	$0.00
2.18 PROVISIONES PARA CONTINGENCIAS Y OTRAS EROGACIONES ESPECIALES	$0.00
2.19 AMORTIZACIÓN DE LA DEUDA PÚBLICA	$0.00
2.20 ADEUDOS DE EJERCICIOS FISCALES ANTERIORES (ADEFAS)	$0.00
2.21 OTROS EGRESOS PRESUPUESTARIOS NO CONTABLES	$0.00
3. MÁS GASTOS CONTABLES NO PRESUPUESTARIOS	**$11,511,648.41**
3.1 ESTIMACIONES, DEPRECIACIONES, DETERIOROS, OBSOLESCENCIA Y AMORTIZACIONES	$2,567,606.03
3.2 PROVISIONES	$0.00
3.3 DISMINUCIÓN DE INVENTARIOS	$0.00
3.4 AUMENTO POR INSUFICIENCIA DE ESTIMACIONES POR PÉRDIDA O DETERIORO U OBSOLESCENCIA	$0.00
3.5 AUMENTO POR INSUFICIENCIA DE PROVISIONES	$0.00
3.6 OTROS GASTOS	$3.49
3.7 OTROS GASTOS CONTABLES NO PRESUPUESTARIOS	$8,944,038.89
4. TOTAL DE GASTOS CONTABLES	**$130,383,458.14**

b) NOTAS DE MEMORIA (CUENTAS DE ORDEN)

Contables

Valores. Nada que manifestar al cierre del mes de junio 2023

Emisión de Obligaciones. Nada que manifestar al cierre del mes de junio 2023

Juicios: Al 30 de junio 2023

JUICIOS		
Cuenta de Orden Contable	**Concepto**	**Importe**
7410-1-026	J. IVÁN JASEL ROCHA GONZÁLEZ	904,368.38
7410-1-027	GOBAL CONSTRUCCIONES S.A. DE C.V. EXP. 622/2017	44,908,599.90
7410-1-034	CARLOS MIRANDA CHAVEZ EXP 1169/2019/1	243,482.88
7410-1-035	KARLA BECERRA SOTO EXP 49/2019/1	834,462.88
7410-1-036	AGUSTÍN ROBERTO CHAVARRÍA ZAPATA EXP. 816/2020/1	62,000.00
7410-1-039	ARACELI URIBE CANO EXP 1679/2021/1	706,543.74
7410-1-040	MARCELINO NARCISO FRANCISCO EXP/1209/2021/1	58,709.80
7410-1-041	MARIELA MARTÍNEZ CANO EXP/1540/2021/1	466,724.67
7410-1-042	FERNANDO PEREZ MEJÍA EXP/1051/2021/1	205,098.32
7410-1-043	MA. DEL PUEBLITO ALEGRÍA CORTEZ EXP/1476/2021/1	239,355.32
7410-1-044	LUIS JAVIER NARCISO HERNANDEZ EXP/1830/2021/1	126,516.76
7410-1-046	PÁNFILO PICAZO JACOBO EXP/1944/21/1	8,553.16
7410-1-047	MARIELA CORREA DIAZ EXP/1784/2021	176,921.47
7410-1-048	DELIA GARDUÑO DURAN EXP/1562/21/1	607,040.28
7410-1-050	CLAUDIA JERÓNIMO MATILDE EXP/2200/2021/1	10,632.16
7410-1-052	GUSTAVO RUPERTO BERNABÉ EXP/2312/2021/1	179,815.41
7410-1-053	JULIÁN REYES ARGUETA EXP/170/2022/1	364,246.13
7410-1-054	TERESA DIONISIO GUILLERMO EXP/335/2022/1	23,767.01
7410-1-055	RAMÓN DE JESÚS ÁNGEL EXP/338/2022/1	188,621.46
7410-1-056	ELENA OBREGÓN LUNA EXP/174/2022/1	10,118.45
7410-1-057	SAMUEL ARCINIEGA FLORES EXP/174/2022/1	221,766.36
7410-1-058	LEONEL MONDRAGÓN GARCÍA EXP/174/2022/1	214,186.92
7410-1-059	ALEJANDRO CABRERA ÁLVAREZ EXP/712/2022/1	168,907.52
7410-1-060	DANIEL JIMÉNEZ CARAPIA EXP/631/2022/1	138,889.93
7410-1-061	MIGUEL ÁLVAREZ VALDEZ EXP/340/2022/1	222,070.11
7410-1-062	MA. DEL ROSARIO PÉREZ CARRILLO EXP/524/2022/1	170,189.46
7410-1-063	VIRGINIA CHAPARRO SÁNCHEZ EXP/886/2022/1	275,891.85
7410-1-064	RAÚL ALEGRÍA RUÍZ EXP/724/2022/11	187,366.16
7410-1-065	ALBERTO RODRIGUEZ GONZALEZ EXP/2211024-SJR	24,151.22

JUICIOS		
Cuenta de Orden Contable	**Concepto**	**Importe**
7410-1-066	JUANA MARIA MONDRAGÓN CHAPARRO EXP/381/2020	110,000.00
7410-1-067	ÁNGEL GARCIA MARTÍNEZ 585/2022/1	3,215.00
7410-1-068	ARACELI ARELLANO LEDESMA 1165/2022/1	27,050.17
7410-1-069	JUANA RAMÍREZ GARCIA 174/2022/1	14,656.00
7410-1-070	MA. RAQUEL BENAVIDEZ GARDUÑO 882/2022/1	18,867.05
7410-1-071	JAIME URIBE GONZALEZ 635/2023/1	104,213.74
7410-1-072	VINÍCOLA SAN PATRICIO 2211024-SJR	27,317.22
		52,254,316.89

De los registros en cuentas de orden respecto a los juicios laborales, el recurso se encuentra provisionado en una cuenta bancaria etiquetada como "Contingencias Laborales", con número 0111400622 de la institución bancaria BBVA, y que al cierre del mes de junio 2023 presenta un saldo en libros de $ 2,622,330.40 (Dos millones seiscientos veintidós mil trescientos treinta pesos 40/100 M.N.), saldo de remanentes de ejercicios anteriores para hacer frente a estas contingencias.

Se registra en las cuentas de orden contable 7810 y 7820 los adeudos del Impuesto predial de ejercicios anteriores al 30 de junio 2023, Importe que integra el adeudo del impuesto predial más el 25% para educación y obras públicas municipales, que, al cierre del mes de junio, asciende a $ 15,966,145.97 (Quince millones novecientos sesenta y seis mil ciento cuarenta y cinco pesos 97/100 M.N.).

Presupuestarias:

CUENTAS DE ORDEN PRESUPUESTARIAS	AL 30 DE JUNIO 2023
LEY DE INGRESOS	
LEY DE INGRESOS ESTIMADA	***$405,270,827.00***
LEY DE INGRESOS POR EJECUTAR	***$175,703,448.59***
MODIFICACIONES A LA LEY DE INGRESOS ESTIMADA	***$21,427,760.00***
LEY DE INGRESOS DEVENGADA	***$250,995,138.41***
LEY DE INGRESOS RECAUDADA	***$250,995,138.41***

PRESUPUESTO DE EGRESOS	
PRESUPUESTO DE EGRESOS APROBADO	***$405,270,827.00***
PRESUPUESTO DE EGRESOS POR EJERCER	***$167,806,945.28***
MODIFICACIONES AL PRESUPUESTO DE EGRESOS APROBADO	***$47,127,248.79***
PRESUPUESTO DE EGRESOS COMPROMETIDO	***$284,591,130.51***
PRESUPUESTO DE EGRESOS DEVENGADO	***$134,782,912.29***
PRESUPUESTO DE EGRESOS EJERCIDO	***$124,533,512.06***
PRESUPUESTO DE EGRESOS PAGADO	***$124,527,740.59***

Se realizan las siguientes ampliaciones presupuestales afectando el presupuesto de Egresos por ejecución de recursos de ejercicios anteriores, 2021 Y 2022.

AMPLIACIONES Y REDUCCIONES PRESUPUESTALES (EGRESOS)		
CONCEPTO	IMPORTE	OBSERVACIÓN
REMANENTES DE EJERCICIOS ANTERIORES	1,869,466.02	RECURSOS FISCALES 2021
REMANENTES DE EJERCICIOS ANTERIORES	22,041,687.81	PARTICIPACIONES 2022
REMANENTES DE EJERCICIOS ANTERIORES	433,832.38	RECURSOS FISCALES 2021
REMANENTES DE EJERCICIOS ANTERIORES	395,904.24	IMPUESTO SOBRE NOMINA 2022
REMANENTES DE EJERCICIOS ANTERIORES	268,900.01	FEIEF 2021
REMANENTES DE EJERCICIOS ANTERIORES	415,744.20	RECURSOS FISCALES EJERCICIOS ANTERIORES
REMANENTES DE EJERCICIOS ANTERIORES	245,105.32	RECURSOS FISCALES EJERCICIOS ANTERIORES
REMANENTES DE EJERCICIOS ANTERIORES	28,848.81	RECURSOS FISCALES EJERCICIOS ANTERIORES
	25,699,488.79	

c) NOTAS DE GESTIÓN ADMINISTRATIVA

1. Introducción

De acuerdo con lo establecido en los artículos 46,49 y 52 de la Ley General de Contabilidad Gubernamental (LGCG), los entes públicos deberán emitir en forma periódica estados financieros así mismo, cuando algún rubro lo requiera se deberá acompañar de notas a los Estados Financieros, con la finalidad de reservar y proporcionar información adicional y suficiente que amplié y de significado a los datos contenidos en los Estados Financieros, los cuales serán la base para la emisión de informes periódicos y para la formulación de la cuenta pública anual.

Aunado a lo anterior se señala que los entes públicos deberán elaborar dichos estados de conformidad con las disposiciones normativas y técnicas que emanen de la Ley General de Contabilidad Gubernamental, o bien, aquellas que emita el Consejo Nacional de Armonización Contable (CONAC).

El Municipio de Amealco de Bonfil tiene como principal objetivo la prestación de servicios públicos y dotar de servicios básicos a la comunidad en apego a las disposiciones legales, con ello dar cumplimiento a la Ley General de Contabilidad Gubernamental en que sus estados financieros se orienten a informar de la ejecución del presupuesto y en general de los movimientos financieros dentro de los parámetros legales autorizados.

El Municipio cuenta con un gobierno humanista, cercano y transparente, que construye un municipio seguro, con oportunidades para todos, infraestructura y servicios de calidad fomentando el desarrollo integral y armónico de sus recursos naturales.

Se pretende ser un municipio en plenitud de desarrollo gracias al trabajo que ha logrado unir las capacidades y cualidades de la sociedad y del gobierno, respetando la herencia histórica y cultural, el medio ambiente, nuestra identidad y lucha constante de su gente.

2. Panorama Económico y Financiero

El Municipio opera por la captación de sus ingresos propios, las participaciones y aportaciones federales así como los convenios que se llegasen autorizar, la captación de los ingresos del Municipio de Amealco de Bonfil depende en gran medida de las participaciones , aportaciones y convenios, la mayor parte de las obras y acciones se realizan con los recursos federales por lo cual la toma de

decisiones se deriva del techo financiero que se asigne al municipio respecto a los convenios y las aportaciones, al cierre del mes de junio 2023 el municipio se encuentra sano financieramente debido a que no se tiene deuda pública.

3. Autorización e Historia

El Municipio de Amealco es una de las poblaciones más antiguas del Estado de Querétaro, pues fue fundada en el año de 1538 muy probablemente por los conquistadores Fernando de Tapia y Nicolás de San Luis Montañés. Hacia finales del siglo XVIII la entonces Villa de Amealco estaba sujeta a la jurisdicción de San Jerónimo Aculco y se dice que en el año de 1820 arribo a lo que hoy es la cabecera Municipal un grupo de españoles y franceses con el propósito de explorar la industria maderera la cual llego a cobrar tal auge que esta zona se colocó como una de las más importantes abastecedoras de madera de la ciudad de México. La palabra Amealco significa "lugar de manantiales" o "donde brota el agua por entre las rocas".
En el año de 1985 por acuerdo de la legislatura del Estado el Municipio lleva agregado el nombre de Bonfil, como homenaje al C. Alfredo Vladimir Bonfil, quien fue un líder campesino a nivel nacional y ministro de la Secretaria de Agricultura y Ganadería.
En el Municipio existen 34 comunidades de origen otomí, es uno de los municipios con mayor población indígena.

AÑO	ACONTECIMIENTO
Época Prehispánica	Grupos otomíes y chichimecas realizaron los primeros asentamientos en la región, como consecuencia de su salida del valle de México hacia esta zona.
1538	Fue fundado el Municipio por los conquistadores Fernando de Tapia y Nicolás de San Luis Montañés
1748	Se formó el primer padrón general de Amealco.
1820	Se asentó un grupo de españoles y franceses en la cabecera municipal con el propósito de explotar los bosques de la zona; dando lugar a la primera traza urbana y arquitectónica del poblado. Durante la colonia Amealco se caracterizó por la explotación intensiva de sus bosques gran parte de la cual se transportaba a la capital de la Nueva España, donde también se enviaba a Europa y Estados Unidos de Norteamérica.
1825	La Constitución Política del Estado de Querétaro divide al territorio estatal, considerando a Amealco como Distrito.
1912	En la época de la Revolución Mexicana, Amealco fue escenario de varios combates entre carrancistas, zapatistas y villistas.
1934	Se inició el Reparto ejidal
1941	La Ley Orgánica del Municipio Libre de Querétaro reconoce a Amealco formalmente como entidad autónoma municipal, integrante del estado de Querétaro.
1950	Se inauguró la Línea y la oficina de Telégrafos Nacionales de la Cabecera Municipal.

4. Organización y Objeto Social

a) Objeto social

Prestación de Servicios Públicos y dotar de Servicios Públicos a la Población.

b) Principal actividad

Prestación de Servicios Públicos.

c) Ejercicio fiscal

Del 01 de enero al 31 de diciembre 2023

d) Régimen jurídico

Persona Moral sin Fines de Lucro, tributa en los términos del Título III de la Ley del Impuesto Sobre la Renta (LISR).

e) Consideraciones fiscales del ente: revelar el tipo de contribuciones que esté obligado a pagar o retener.

Entero mensual del ISR de Sueldos y Salarios, Entero de las retenciones mensuales del ISR por la prestación de servicios profesionales, arrendamiento y del Régimen Simplificado de Confianza (RESICO), declaración Informativa Múltiple, a nivel Estatal entero del Impuesto Sobre Nóminas (3%), entero de las Multas Federales No Fiscales, Entero de las Retenciones del 5 al millar por Supervisión y vigilancia en los contratos de Obra Pública.

f) **Estructura Organizacional Básica:**

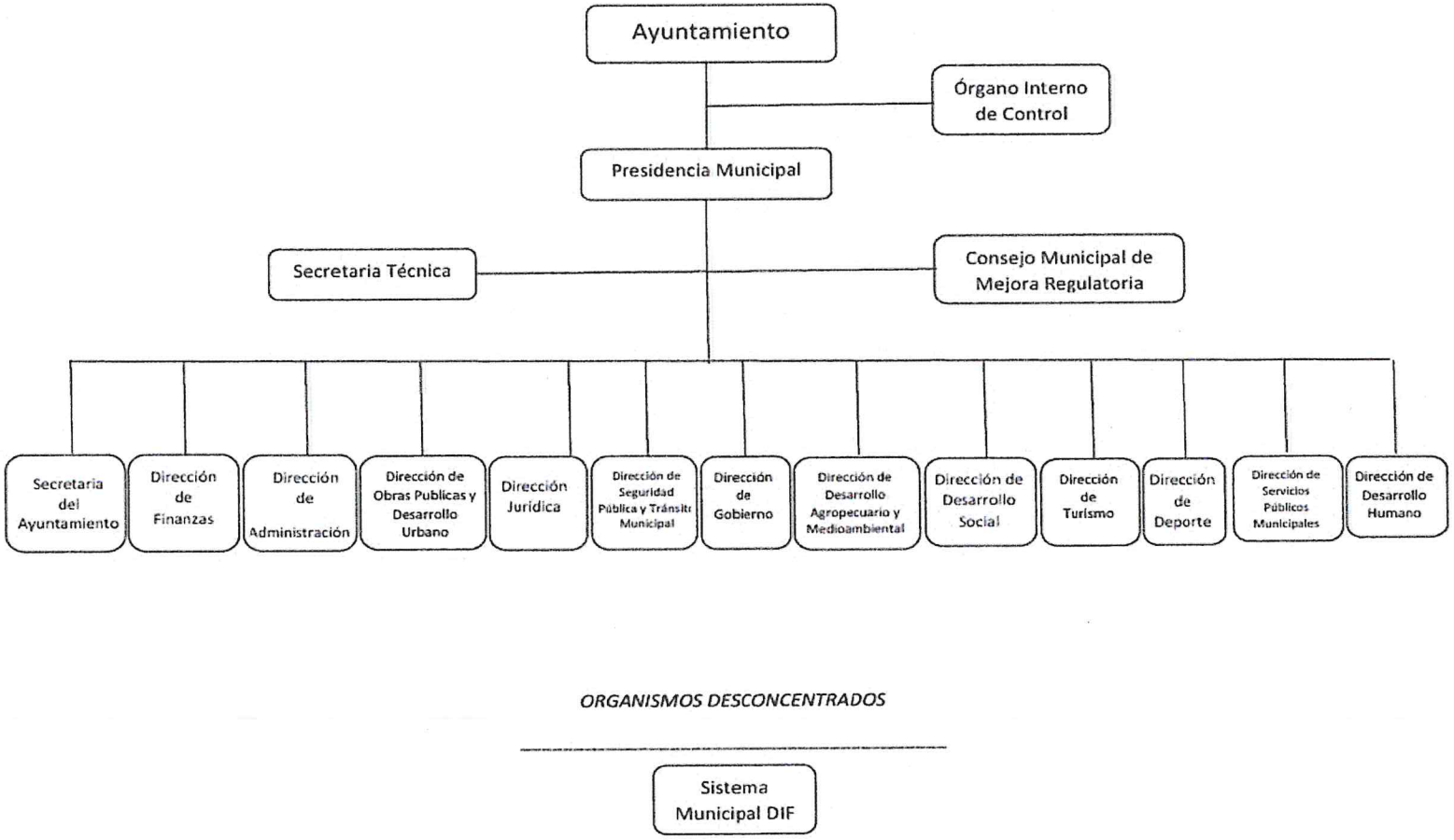

g) **Fideicomisos, mandatos y análogos de los cuales es fideicomitente o fiduciario**

El Municipio de Amealco no cuenta con Fideicomisos, mandatos y análogos.

5. Bases de Preparación de los Estados Financieros

a) **Si se ha observado la normatividad emitida por el CONAC y las disposiciones legales aplicables.**

Los Estados Financieros se presentan en cumplimiento a lo previsto en la Ley General de Contabilidad Gubernamental, la información contable y presupuestal del Municipio de Amealco de Bonfil atendiendo lo establecido en los artículos 46,48, 49 y 52 de la Ley General de Contabilidad Gubernamental (LGCG) así como de la Normatividad emitida por el Consejo Nacional de Armonización Contable (CONAC), además atendiendo lo establecido en la Ley de Fiscalización Superior Y Rendición de Cuentas del Estado de Querétaro, Ley de Hacienda para los Municipios del Estado de Querétaro, Ley Orgánica Municipal del Estado de Querétaro, Ley de Ingresos para el Municipio de Amealco de Bonfil , Ley de Disciplina Financieras para las entidades y Municipios y las otras disposiciones aplicables para los Municipios del Estado de Querétaro.

b) **La normatividad aplicada para el reconocimiento, valuación y revelación de los diferentes rubros de la información financiera, así como las bases de medición utilizadas para la elaboración de los estados financieros; por ejemplo: costo histórico, valor de realización, valor razonable, valor de recuperación o cualquier otro método empleado y los criterios de aplicación de los mismos.**

El total de las operaciones están reconocidas a su Costo Histórico.

c) **Postulados básicos.**

Los emitidos por CONAC: Sustancia Económica, Entes Públicos, Existencia Permanente, Revelación Suficiente, Importancia Relativa, Registro e Integración Presupuestaria, Consolidación de la información Financiera Devengo Contable, Valuación, Dualidad Económica, Consistencia.

d) **Normatividad supletoria. En caso de emplear varios grupos de normatividades (normatividades supletorias), deberá realizar la justificación razonable correspondiente.**

No se Aplica Normatividad Supletoria.

e) **Para las entidades que por primera vez estén implementando la base devengado de acuerdo a la Ley de Contabilidad, deberán:**
- **Revelar las nuevas políticas de reconocimiento;**

De acuerdo a la normatividad emitida por el CONAC

Ingresos: Devengado. - Cuando exista Jurídicamente el Derecho de Cobro; Recaudado: Cuando existe el cobro en efectivo o cualquier otro medio de pago.
Egresos: Comprometido, Devengado, Ejercido y Pagado.

- Su plan de implementación;

Se inicia el registro de las operaciones en base al Devengado en un sistema contable establecido ya en forma a partir del 01 de enero de 2016, con el apoyo de este Sistema denominado Sistema Automatizado de Administración y Contabilidad Gubernamental (SAACG), proporcionado por el Instituto para el Desarrollo Técnico de las Haciendas Públicas, para el cual de manera anual se aportará una cuota por la actualización del mismo, en el cual se integra el total de las operaciones contables y presupuestales del Municipio de Amealco de Bonfil.

En el mes de enero 2022 se arranca en productivo con un nuevo sistema de ingresos denominado Sistema de Recaudación para Gobiernos Municipales (SRGM) con el apoyo del Instituto para el Desarrollo Técnico de las Haciendas Públicas, con el fin de modernizar la herramienta informática en el municipio para la recaudación de los ingresos y fortalecer el desarrollo técnico de la hacienda municipal, con el fin de administrar y simplificar la operación del área de la recaudación municipal y dar cumplimiento a la Ley General de Contabilidad Gubernamental.

- Revelar los cambios en las políticas, la clasificación y medición de las mismas, así como su impacto en la información financiera.

A lo largo de la Historia de este Ente, no se ha utilizado ningún Método para la Actualización del Valor de los Activos, Pasivos y Hacienda Pública y/o Patrimonio.

- Presentar los últimos estados financieros con la normatividad anteriormente utilizada con las nuevas políticas para fines de comparación en la transición al base devengado.

Se presentan los Estados Financieros al mes de junio 2023 tomando como base el gasto Devengado y atendiendo a la Normatividad emitida por el CONAC

6. Políticas de Contabilidad Significativas

a) Actualización:

La Actualización se encuentra en proceso, por lo que en los Estados Financieros al mes de junio 2023 se presentan sin actualizar.

b) Informar sobre la realización de operaciones en el extranjero y de sus efectos en la información financiera gubernamental.

No se Realizan operaciones con el Extranjero.

c) Método de valuación de la inversión en acciones en el Sector Paraestatal.

No se cuenta con Inversiones.

d) Sistema y método de valuación de inventarios.

Nada que manifestar

e) **Beneficios a empleados: revelar el cálculo de la reserva actuarial, valor presente de los ingresos esperados comparado con el valor presente de la estimación de gastos tanto de los beneficiarios actuales como futuros.**

Se tiene una cuenta con recursos para el fondo de la reserva actuarial de pensiones y jubilaciones atendiendo a lo establecido en el artículo 18 fracción IV de la Ley de Disciplina Financiera para Entidades Federativas y Municipios y el fondo está conformado en base al estudio actuarial para el Municipio de Amealco de Bonfil Qro, desde el año 2017 y a la fecha el saldo de la cuenta aperturada para ello tiene un saldo de $ 10,614,819.74 (Diez millones seiscientos catorce mil ochocientos diesinueve pesos 74/100 M.N.) identificada como BBVA Bancomer 0112618508, integrada de excedentes de ejercicios anteriores.

f) **Provisiones: objetivo de su creación, monto y plazo.**

CONCEPTO	RECURSO	IMPORTE DE LA PROVISIÓN	MES
AGUINALDO	PARTICIPACIONES 2023	609,959.00	ene-23
AGUINALDO	FORTAMUN 2023	129,978.00	ene-23
PRIMA VACACIONAL	PARTICIPACIONES 2023	452.00	ene-23
AGUINALDO	PARTICIPACIONES 2023	680,518.00	feb-23
AGUINALDO	FORTAMUN 2023	143,918.00	feb-23
PRIMA VACACIONAL	PARTICIPACIONES 2023	500.00	feb-23
AGUINALDO	PARTICIPACIONES 2023	681,675.00	mar-23
AGUINALDO	FORTAMUN 2023	143,918.00	mar-23
PRIMA VACACIONAL	PARTICIPACIONES 2023	2,547.00	mar-23
AGUINALDO	PARTICIPACIONES 2023	656,779.00	abr-23
AGUINALDO	FORTAMUN 2023	132,131.00	abr-23
PRIMA VACACIONAL	PARTICIPACIONES 2023	1,996.00	abr-23
AGUINALDO	PARTICIPACIONES 2023	680,393.00	may-23
AGUINALDO	FORTAMUN 2023	136,527.00	may-23
PRIMA VACACIONAL	PARTICIPACIONES 2023	5,768.00	may-23
		4,007,059.00	

g) **Reservas: objetivo de su creación, monto y plazo.**

No se presentan registros de Reservas

h) **Cambios en políticas contables y corrección de errores junto con la revelación de los efectos que se tendrá en la información financiera del ente público, ya sea retrospectivos o prospectivos.**

Las correcciones de errores en la contabilidad cuando se trata del ejercicio se realizan afectando directamente el gasto o el ingreso que lo origino impactando el resultado del ejercicio, sin embargo, cuando se realiza alguna corrección de ejercicios anteriores esta se realiza impactando directamente el resultado del ejercicio anterior ya sea como ahorro o desahorro.

i) Reclasificaciones: Se deben revelar todos aquellos movimientos entre cuentas por efectos de cambios en los tipos de operaciones.

Nada que manifestar.

j) Depuración y cancelación de saldos.

Nada que manifestar.

. **Posición en Moneda Extranjera y Protección por Riesgo Cambiario**

a) **Activos en moneda extranjera**

No Aplica

b) **Pasivos en moneda extranjera**

No Aplica

c) **Posición en moneda extranjera**
No Aplica

d) **Tipo de cambio**

No Aplica

e) **Equivalente en moneda nacional**
No Aplica

8. Reporte Analítico del Activo

a) Vida útil o porcentajes de depreciación, deterioro o amortización utilizados en los diferentes tipos de activos.

El Municipio de Amealco de Bonfil adopta para el proceso de Depreciación de Activos los porcentajes emitidos en la "Guía de vida Útil Estimada y Porcentajes de Depreciación" publicada en el diario oficial de la Federación el 15 de agosto de 2012, por lo que al cierre del mes de junio 2023 se presentan las depreciaciones de los activos como sigue:

AMEALCO DE BONFIL

Informe de Avance de Gestión Financiera junio 2023

Del 01 de enero al 30 de junio 2023

Número de Inventario	Descripción	Fecha Factura	Monto Original	Valor en libros	Depreciaciones anteriores a 2021	Depreciación del ejercicio 2021	Depreciación del ejercicio 2022	Depreciación del ejercicio 2023	Depreciación Acumulada en Balance
5411000012-1	CAMIONETA	21/04/2001	135,000.00	1	134,999.00	-	-	-	134,999.00
5411000012-4	CAMIONETA	10/08/2001	204,375.00	1	204,374.00	-	-	-	204,374.00
5411000012-6	CAMIONETA	10/07/2003	255,250.00	1	255,249.00	-	-	-	255,249.00
5411000012-14	CAMIONETA	05/06/2007	105,000.00	1	104,999.00	-	-	-	104,999.00
5411000012-16	CAMIONETA	05/06/2007	97,000.00	1	96,999.00	-	-	-	96,999.00
5411000012-17	CAMIONETA	05/06/2007	132,000.00	1	131,999.00	-	-	-	131,999.00
5411000012-18	CAMIONETA	24/07/2007	145,730.00	1	145,729.00	-	-	-	145,729.00
5411000012-19	CAMIONETA	24/07/2007	277,096.25	1	277,095.25	-	-	-	277,095.25
5411000012-23	CAMIONETA	25/08/2008	143,000.00	1	142,999.00	-	-	-	142,999.00
5411000012-26	CAMIONETA	29/07/2010	135,274.00	1	135,273.00	-	-	-	135,273.00
5411000012-27	CAMIONETA	29/07/2010	135,274.00	1	135,273.00	-	-	-	135,273.00
5411000012-28	CAMIONETA	25/10/2010	135,274.00	1	135,273.00	-	-	-	135,273.00
5411000012-29	CAMIONETA	11/03/2013	180,222.00	1	180,221.00	-	-	-	180,221.00
5411000012-30	CAMIONETA	11/03/2013	180,222.00	1	180,221.00	-	-	-	180,221.00
5411000002-6	AUTOMÓVILES	15/06/2010	102,410.00	1	102,409.00	-	-	-	102,409.00
5411000002-8	AUTOMÓVILES	25/03/2013	122,206.00	1	122,205.00	-	-	-	122,205.00
5411000010-1	TRACTOCAMIONES	30/06/2001	580,000.00	1	579,999.00	-	-	-	579,999.00
5411000004-2	CAMIONES DE VOLTEO	30/06/2001	29,000.00	1	28,999.00	-	-	-	28,999.00
5411000004-3	CAMIONES DE VOLTEO	07/08/2001	126,500.00	1	126,499.00	-	-	-	126,499.00
5411000004-4	CAMIONES DE VOLTEO	09/08/2001	606,711.62	1	606,710.62	-	-	-	606,710.62
5631000112-1	LOWBOY	18/06/2005	356,500.00	1	356,499.00	-	-	-	356,499.00
5411000002-10	AUTOMÓVILES	19/03/2013	30,522.96	1	30,521.96	-	-	-	30,521.96
5411000012-32	CAMIONETA	04/03/2011	139,393.00	1	139,392.00	-	-	-	139,392.00
5411000012-33	CAMIONETA	04/03/2011	139,393.00	1	139,392.00	-	-	-	139,392.00
5411000002-11	AUTOMÓVILES	19/03/2013	68,904.00	1	68,903.00	-	-	-	68,903.00
5411000013-1	CAMIONETA CHEVROLET LÍNEA EXPRÉS VAN, 20	20/10/2016	74,080.00	1	62,968.14	11,110.86	-	-	74,079.00
5411000002-13	AUTOMÓVILES	28/11/2016	130,634.00	1	106,684.29	23,948.71	-	-	130,633.00

AMEALCO DE BONFIL

Informe de Avance de Gestión Financiera junio 2023

Del 01 de enero al 30 de junio 2023

Número de Inventario	Descripción	Fecha Factura	Monto Original	Valor en libros	Depreciaciones anteriores a 2021	Depreciación del ejercicio 2021	Depreciación del ejercicio 2022	Depreciación del ejercicio 2023	Depreciación Acumulada en Balance
5411000002-15	AUTOMÓVILES	28/11/2016	130,634.00	1	106,684.29	23,948.71	-	-	130,633.00
5411000012-34	CAMIONETA	16/12/2016	452,000.00	1	361,599.86	90,399.14	-	-	451,999.00
5411000012-35	CAMIONETA	16/12/2016	452,000.00	1	361,599.86	90,399.14	-	-	451,999.00
5411000012-36	CAMIONETA	16/12/2016	452,000.00	1	361,599.86	90,399.14	-	-	451,999.00
5411000012-37	CAMIONETA	16/12/2016	452,000.00	1	361,599.86	90,399.14	-	-	451,999.00
5411000012-38	CAMIONETA	16/12/2016	452,000.00	1	361,599.86	90,399.14	-	-	451,999.00
5112000002-1	ARCHIVERO	10/09/2015	4,453.70	1002.38	2,338.02	445.32	445.32	222.66	3,451.32
5112000002-2	ARCHIVERO	10/09/2015	4,453.70	1002.38	2,338.02	445.32	445.32	222.66	3,451.32
5112000002-3	ARCHIVERO	10/09/2015	4,453.70	1002.38	2,338.02	445.32	445.32	222.66	3,451.32
5291000126-1	BAFLE	28/07/2015	2,600.00	1	2,599.00	-	-	-	2,599.00
5231000058-1	CÁMARA FOTOGRÁFICA	27/04/2015	10,165.32	0.98	10,164.34	-	-	-	10,164.34
5151000128-1	COMPUTADORA	10/09/2015	11,982.12	1	11,981.12	-	-	-	11,981.12
5151000128-2	COMPUTADORA	10/09/2015	11,982.12	1	11,981.12	-	-	-	11,981.12
5151000128-3	COMPUTADORA	10/09/2015	11,982.12	1	11,981.12	-	-	-	11,981.12
5151000128-4	COMPUTADORA	10/09/2015	11,982.12	1	11,981.12	-	-	-	11,981.12
5151000128-5	COMPUTADORA	10/09/2015	11,982.12	1	11,981.12	-	-	-	11,981.12
5151000128-6	COMPUTADORA	10/09/2015	8,845.00	0.99	8,844.01	-	-	-	8,844.01
5151000128-7	COMPUTADORA	10/09/2015	8,845.00	0.99	8,844.01	-	-	-	8,844.01
5151000128-8	COMPUTADORA	10/09/2015	8,845.00	0.99	8,844.01	-	-	-	8,844.01
5151000128-9	COMPUTADORA	10/09/2015	8,845.00	0.99	8,844.01	-	-	-	8,844.01
5151000128-10	COMPUTADORA	10/09/2015	8,845.00	0.99	8,844.01	-	-	-	8,844.01
5151000128-11	COMPUTADORA	10/09/2015	8,845.00	0.99	8,844.01	-	-	-	8,844.01
5151000128-12	COMPUTADORA	10/09/2015	8,845.00	0.99	8,844.01	-	-	-	8,844.01
5151000128-13	COMPUTADORA	10/09/2015	8,845.00	0.99	8,844.01	-	-	-	8,844.01
5151000128-14	COMPUTADORA	10/09/2015	8,845.00	0.99	8,844.01	-	-	-	8,844.01
5151000128-15	COMPUTADORA	10/09/2015	8,845.00	0.99	8,844.01	-	-	-	8,844.01
5151000128-16	COMPUTADORA	10/09/2015	8,845.00	0.99	8,844.01	-	-	-	8,844.01
5151000128-17	COMPUTADORA	10/09/2015	22,684.96	0.96	22,684.00	-	-	-	22,684.00
5151000128-18	COMPUTADORA	10/09/2015	8,845.00	0.99	8,844.01	-	-	-	8,844.01

000039

AMEALCO DE BONFIL

Informe de Avance de Gestión Financiera junio 2023

Del 01 de enero al 30 de junio 2023

Número de Inventario	Descripción	Fecha Factura	Monto Original	Valor en libros	Depreciaciones anteriores a 2021	Depreciación del ejercicio 2021	Depreciación del ejercicio 2022	Depreciación del ejercicio 2023	Depreciación Acumulada en Balance
5151000128-19	COMPUTADORA	10/09/2015	8,845.00	0.99	8,844.01	-	-	-	8,844.01
5151000128-20	COMPUTADORA	10/09/2015	8,845.00	0.99	8,844.01	-	-	-	8,844.01
5151000128-21	COMPUTADORA	14/09/2015	8,845.00	0.99	8,844.01	-	-	-	8,844.01
5151000128-22	COMPUTADORA	10/09/2015	11,982.09	1	11,981.09	-	-	-	11,981.09
5151000029-1	EQUIPO MULTIFUNCIONES (SCANNER, COPIADORA, IMPRESORA,)	10/09/2015	67,510.12	0.94	67,509.18	-	-	-	67,509.18
5151000029-2	EQUIPO MULTIFUNCIONES (SCANNER, COPIADORA, IMPRESORA,)	10/09/2015	67,510.12	0.94	67,509.18	-	-	-	67,509.18
5111000028-1	ESCRITORIO	10/09/2015	3,900.03	877.53	2,047.50	390.00	390.00	195.00	3,022.50
5111000028-2	ESCRITORIO	10/09/2015	3,900.03	877.53	2,047.50	390.00	390.00	195.00	3,022.50
5111000028-3	ESCRITORIO	10/09/2015	3,900.03	877.53	2,047.50	390.00	390.00	195.00	3,022.50
5111000028-4	ESCRITORIO	10/09/2015	3,900.02	877.52	2,047.50	390.00	390.00	195.00	3,022.50
5111000028-5	ESCRITORIO	10/09/2015	3,900.02	877.52	2,047.50	390.00	390.00	195.00	3,022.50
5111000028-6	ESCRITORIO	25/09/2015	3,900.03	877.53	2,047.50	390.00	390.00	195.00	3,022.50
5111000028-7	ESCRITORIO	10/09/2015	3,900.03	877.53	2,047.50	390.00	390.00	195.00	3,022.50
5111000028-8	ESCRITORIO	10/09/2015	3,900.03	877.53	2,047.50	390.00	390.00	195.00	3,022.50
5111000028-9	ESCRITORIO	10/09/2015	3,900.02	877.52	2,047.50	390.00	390.00	195.00	3,022.50
5111000028-10	ESCRITORIO	10/09/2015	5,431.10	1221.94	2,851.36	543.12	543.12	271.56	4,209.16
5111000028-11	ESCRITORIO	10/09/2015	5,431.10	1221.94	2,851.36	543.12	543.12	271.56	4,209.16
5111000028-12	ESCRITORIO	10/09/2015	5,431.10	1221.94	2,851.36	543.12	543.12	271.56	4,209.16
5111000028-13	ESCRITORIO	10/09/2015	5,431.10	1221.94	2,851.36	543.12	543.12	271.56	4,209.16
5111000028-14	ESCRITORIO	10/09/2015	5,431.10	1221.94	2,851.36	543.12	543.12	271.56	4,209.16
5111000028-15	ESCRITORIO	10/09/2015	5,431.10	1221.94	2,851.36	543.12	543.12	271.56	4,209.16
5111000028-16	ESCRITORIO	10/09/2015	3,600.00	810	1,890.00	360.00	360.00	180.00	2,790.00
5111000028-17	ESCRITORIO	10/09/2015	3,600.00	810	1,890.00	360.00	360.00	180.00	2,790.00
5111000028-18	ESCRITORIO	10/09/2015	3,600.00	810	1,890.00	360.00	360.00	180.00	2,790.00
5111000028-19	ESCRITORIO	10/09/2015	3,600.00	810	1,890.00	360.00	360.00	180.00	2,790.00
5111000028-20	ESCRITORIO	10/09/2015	3,600.00	810	1,890.00	360.00	360.00	180.00	2,790.00
5111000028-21	ESCRITORIO	10/09/2015	3,600.00	810	1,890.00	360.00	360.00	180.00	2,790.00
5111000028-22	ESCRITORIO	10/09/2015	3,600.00	810	1,890.00	360.00	360.00	180.00	2,790.00

000040

AMEALCO DE BONFIL

Informe de Avance de Gestión Financiera junio 2023

Del 01 de enero al 30 de junio 2023

Número de Inventario	Descripción	Fecha Factura	Monto Original	Valor en libros	Depreciaciones anteriores a 2021	Depreciación del ejercicio 2021	Depreciación del ejercicio 2022	Depreciación del ejercicio 2023	Depreciación Acumulada en Balance
5111000028-23	ESCRITORIO	10/09/2015	3,600.00	810	1,890.00	360.00	360.00	180.00	2,790.00
5111000028-24	ESCRITORIO	10/09/2015	3,600.00	810	1,890.00	360.00	360.00	180.00	2,790.00
5111000028-25	ESCRITORIO	10/09/2015	3,600.00	810	1,890.00	360.00	360.00	180.00	2,790.00
5111000028-26	ESCRITORIO	10/09/2015	3,600.00	810	1,890.00	360.00	360.00	180.00	2,790.00
5691000170-1	ESTACIÓN TOTAL DE TOPOGRAFÍA	20/02/2015	82,500.00	13750	48,125.00	8,250.00	8,250.00	4,125.00	68,750.00
5151000044-2	IMPRESORA	10/09/2015	5,574.96	0.93	5,574.03	-	-	-	5,574.03
5151000044-3	IMPRESORA	10/09/2015	5,574.96	0.93	5,574.03	-	-	-	5,574.03
5151000044-4	IMPRESORA	10/09/2015	5,574.96	0.93	5,574.03	-	-	-	5,574.03
5151000044-5	IMPRESORA	10/09/2015	5,574.96	0.93	5,574.03	-	-	-	5,574.03
5151000044-6	IMPRESORA	10/09/2015	5,574.96	0.93	5,574.03	-	-	-	5,574.03
5151000044-7	IMPRESORA	10/09/2015	6,676.14	1	6,675.14	-	-	-	6,675.14
5151000044-8	IMPRESORA	10/09/2015	9,698.76	1	9,697.76	-	-	-	9,697.76
5151000044-9	IMPRESORA	10/09/2015	6,676.14	1	6,675.14	-	-	-	6,675.14
5151000044-10	IMPRESORA	10/09/2015	6,676.14	1	6,675.14	-	-	-	6,675.14
5151000044-12	IMPRESORA	10/09/2015	6,676.14	1	6,675.14	-	-	-	6,675.14
5291000020-1	CARPA PROFESIONAL DE LONA PLASTIFICADA (INCLUYE EQUIPO COMPLETO)	09/09/2015	11,310.00	2544.75	5,937.75	1,131.00	1,131.00	565.50	8,765.25
5291000020-2	CARPA PROFESIONAL DE LONA PLASTIFICADA (INCLUYE EQUIPO COMPLETO)	09/09/2015	11,310.00	2544.75	5,937.75	1,131.00	1,131.00	565.50	8,765.25
5291000020-3	CARPA PROFESIONAL DE LONA PLASTIFICADA (INCLUYE EQUIPO COMPLETO)	09/09/2015	28,791.20	6477.78	15,115.52	2,879.16	2,879.16	1,439.58	22,313.42
5671000074-1	MOTOSIERRA	10/04/2015	9,735.00	1784.39	5,516.71	973.56	973.56	486.78	7,950.61
5191000032-1	CIRCUITO CERRADO DE TELEVISIÓN	08/07/2015	3,538.00	737.32	1,916.28	353.76	353.76	176.88	2,800.68
5191000032-2	CIRCUITO CERRADO DE TELEVISIÓN	08/07/2015	3,538.00	737.32	1,916.28	353.76	353.76	176.88	2,800.68
5151000130-1	RELOJ CHECADOR	10/09/2015	5,900.00	0.93	5,899.07	-	-	-	5,899.07
5651000104-1	RADIO MÓVIL	27/07/2001	9,042.50	1	9,041.50	-	-	-	9,041.50
5111000028-27	ESCRITORIO	29/06/2001	1.00	1	-	-	-	-	-
5671000165-1	LLAVE STILLSON	16/02/2002	1,298.35	1	1,297.35	-	-	-	1,297.35
5151000130-2	RELOJ CHECADOR	22/08/2012	7,300.00	1	7,299.00	-	-	-	7,299.00
5151000130-3	RELOJ CHECADOR	06/02/2013	5,000.00	1	4,999.00	-	-	-	4,999.00
5151000129-1	SWITCH	27/12/2013	3,191.22	1	3,190.22	-	-	-	3,190.22

000041

AMEALCO DE BONFIL

Informe de Avance de Gestión Financiera junio 2023

Del 01 de enero al 30 de junio 2023

Número de Inventario	Descripción	Fecha Factura	Monto Original	Valor en libros	Depreciaciones anteriores a 2021	Depreciación del ejercicio 2021	Depreciación del ejercicio 2022	Depreciación del ejercicio 2023	Depreciación Acumulada en Balance
5112000006-1	OTROS MUEBLES	09/08/2001	1,160.00	1	1,159.00	-	-	-	1,159.00
5112000006-2	OTROS MUEBLES	29/06/2001	1.00	1	-	-	-	-	-
5321000003-1	ALCOHOLÍMETRO	04/07/2013	24,555.26	1	24,554.26	-	-	-	24,554.26
5321000003-2	ALCOHOLÍMETRO	04/07/2013	24,555.26	1	24,554.26	-	-	-	24,554.26
5291000127-1	AMPLIFICADOR	07/01/2013	7,821.64	1	7,820.64	-	-	-	7,820.64
5291000127-2	AMPLIFICADOR	31/07/2001	7,877.50	1	7,876.50	-	-	-	7,876.50
5112000001-3	ANAQUELES	05/07/2001	1.00	1	-	-	-	-	-
5112000001-4	ANAQUELES	05/07/2001	1.00	1	-	-	-	-	-
5112000001-5	ANAQUELES	05/07/2001	1.00	1	-	-	-	-	-
5112000001-6	ANAQUELES	09/07/2001	1,290.96	1	1,289.96	-	-	-	1,289.96
5112000001-7	ANAQUELES	09/08/2001	1,023.50	1	1,022.50	-	-	-	1,022.50
5112000001-8	ANAQUELES	14/03/2000	754.21	1	753.21	-	-	-	753.21
5112000001-9	ANAQUELES	14/03/2000	754.21	1	753.21	-	-	-	753.21
5112000001-10	ANAQUELES	14/03/2000	754.21	1	753.21	-	-	-	753.21
5112000001-11	ANAQUELES	14/03/2000	754.21	1	753.21	-	-	-	753.21
5112000001-12	ANAQUELES	14/03/2000	754.21	1	753.21	-	-	-	753.21
5112000001-13	ANAQUELES	14/03/2000	754.21	1	753.21	-	-	-	753.21
5112000001-14	ANAQUELES	14/03/2000	754.21	1	753.21	-	-	-	753.21
5112000001-15	ANAQUELES	14/03/2000	754.21	1	753.21	-	-	-	753.21
5112000001-16	ANAQUELES	29/06/2001	700.35	1	699.35	-	-	-	699.35
5112000001-17	ANAQUELES	29/06/2001	700.35	1	699.35	-	-	-	699.35
5112000001-18	ANAQUELES	09/07/2001	755.99	1	754.99	-	-	-	754.99
5112000001-19	ANAQUELES	09/07/2001	755.99	1	754.99	-	-	-	754.99
5112000001-20	ANAQUELES	09/07/2001	755.99	1	754.99	-	-	-	754.99
5112000001-21	ANAQUELES	09/07/2001	755.99	1	754.99	-	-	-	754.99
5112000001-22	ANAQUELES	09/07/2001	429.11	1	428.11	-	-	-	428.11
5112000001-23	ANAQUELES	09/07/2001	429.11	1	428.11	-	-	-	428.11
5112000001-24	ANAQUELES	29/06/2001	1.00	1	-	-	-	-	-
5112000001-25	ANAQUELES	29/06/2001	1.00	1	-	-	-	-	-

AMEALCO DE BONFIL

Informe de Avance de Gestión Financiera junio 2023

Del 01 de enero al 30 de junio 2023

Número de Inventario	Descripción	Fecha Factura	Monto Original	Valor en libros	Depreciaciones anteriores a 2021	Depreciación del ejercicio 2021	Depreciación del ejercicio 2022	Depreciación del ejercicio 2023	Depreciación Acumulada en Balance
5112000001-26	ANAQUELES	29/06/2001	1.00	1	-	-	-	-	-
5112000001-27	ANAQUELES	29/06/2001	1.00	1	-	-	-	-	-
5112000001-28	ANAQUELES	29/06/2001	1.00	1	-	-	-	-	-
5112000001-29	ANAQUELES	29/06/2001	1.00	1	-	-	-	-	-
5112000001-30	ANAQUELES	29/06/2001	1.00	1	-	-	-	-	-
5112000001-31	ANAQUELES	29/06/2001	1.00	1	-	-	-	-	-
5112000001-32	ANAQUELES	29/06/2001	1.00	1	-	-	-	-	-
5112000001-33	ANAQUELES	29/06/2001	1.00	1	-	-	-	-	-
5112000001-48	ANAQUELES	05/07/2001	1.00	1	-	-	-	-	-
5112000001-49	ANAQUELES	05/07/2001	1.00	1	-	-	-	-	-
5112000001-50	ANAQUELES	05/07/2001	1.00	1	-	-	-	-	-
5221000026-1	APARATOS DEPORTIVOS	09/07/2001	1.00	1	-	-	-	-	-
5221000026-2	APARATOS DEPORTIVOS	09/07/2001	1.00	1	-	-	-	-	-
5221000026-3	APARATOS DEPORTIVOS	09/07/2001	1.00	1	-	-	-	-	-
5221000026-4	APARATOS DEPORTIVOS	09/07/2001	1.00	1	-	-	-	-	-
5112000002-4	ARCHIVERO	30/06/2001	1.00	1	-	-	-	-	-
5112000002-5	ARCHIVERO	13/06/2005	2,539.68	1	2,538.68	-	-	-	2,538.68
5112000002-6	ARCHIVERO	27/09/2006	2,254.00	1	2,253.00	-	-	-	2,253.00
5112000002-8	ARCHIVERO	27/09/2006	2,760.00	1	2,759.00	-	-	-	2,759.00
5112000002-9	ARCHIVERO	28/06/2011	2,598.40	1	2,468.10	129.30	-	-	2,597.40
5112000002-10	ARCHIVERO	27/09/2006	1,799.00	1	1,798.00	-	-	-	1,798.00
5112000002-11	ARCHIVERO	05/06/2007	1,559.00	1	1,558.00	-	-	-	1,558.00
5112000002-12	ARCHIVERO	07/09/2008	2,525.40	1	2,524.40	-	-	-	2,524.40
5112000002-13	ARCHIVERO	07/09/2008	2,525.40	1	2,524.40	-	-	-	2,524.40
5112000002-14	ARCHIVERO	07/09/2008	2,525.40	1	2,524.40	-	-	-	2,524.40
5112000002-15	ARCHIVERO	28/02/2011	1,682.77	1	1,654.36	27.41	-	-	1,681.77
5112000002-17	ARCHIVERO	02/01/2002	2,252.16	1	2,251.16	-	-	-	2,251.16
5112000002-18	ARCHIVERO	27/09/2006	2,254.00	1	2,253.00	-	-	-	2,253.00
5112000002-19	ARCHIVERO	12/10/2011	2,320.00	1	2,126.30	192.70	-	-	2,319.00

AMEALCO DE BONFIL

Informe de Avance de Gestión Financiera junio 2023

Del 01 de enero al 30 de junio 2023

Número de Inventario	Descripción	Fecha Factura	Monto Original	Valor en libros	Depreciaciones anteriores a 2021	Depreciación del ejercicio 2021	Depreciación del ejercicio 2022	Depreciación del ejercicio 2023	Depreciación Acumulada en Balance
5112000002-21	ARCHIVERO	18/03/2002	2,216.05	1	2,215.05	-	-	-	2,215.05
5112000002-22	ARCHIVERO	29/06/2001	1.00	1	-	-	-	-	-
5112000002-23	ARCHIVERO	04/07/2001	1,815.85	1	1,814.85	-	-	-	1,814.85
5112000002-25	ARCHIVERO	05/10/2001	2,252.16	1	2,251.16	-	-	-	2,251.16
5112000002-26	ARCHIVERO	05/10/2001	2,252.16	1	2,251.16	-	-	-	2,251.16
5112000002-27	ARCHIVERO	25/07/2007	3,366.32	1	3,365.32	-	-	-	3,365.32
5112000002-28	ARCHIVERO	06/07/2001	2,252.16	1	2,251.16	-	-	-	2,251.16
5112000002-29	ARCHIVERO	09/08/2001	2,831.30	1	2,830.30	-	-	-	2,830.30
5112000002-30	ARCHIVERO	14/02/2002	2,252.16	1	2,251.16	-	-	-	2,251.16
5112000002-31	ARCHIVERO	04/05/2002	2,324.31	1	2,323.31	-	-	-	2,323.31
5112000002-33	ARCHIVERO	06/05/2003	2,324.27	1	2,323.27	-	-	-	2,323.27
5112000002-34	ARCHIVERO	27/09/2006	2,397.35	1	2,396.35	-	-	-	2,396.35
5112000002-35	ARCHIVERO	02/03/2011	2,784.00	1	2,714.40	68.60	-	-	2,783.00
5112000002-36	ARCHIVERO	30/07/2001	1.00	1	-	-	-	-	-
5112000002-38	ARCHIVERO	04/07/2001	1.00	1	-	-	-	-	-
5112000002-39	ARCHIVERO	09/07/2001	1.00	1	-	-	-	-	-
5112000002-40	ARCHIVERO	29/06/2001	1.00	1	-	-	-	-	-
5112000002-41	ARCHIVERO	22/10/2007	6,201.95	1	6,200.95	-	-	-	6,200.95
5112000002-42	ARCHIVERO	29/06/2001	1.00	1	-	-	-	-	-
5112000002-43	ARCHIVERO	29/06/2001	1.00	1	-	-	-	-	-
5112000002-44	ARCHIVERO	21/08/2001	1,488.56	1	1,487.56	-	-	-	1,487.56
5112000002-45	ARCHIVERO	02/01/2002	1,869.44	1	1,868.44	-	-	-	1,868.44
5112000002-46	ARCHIVERO	02/01/2002	1,869.44	1	1,868.44	-	-	-	1,868.44
5112000002-47	ARCHIVERO	02/01/2002	1,869.44	1	1,868.44	-	-	-	1,868.44
5112000002-49	ARCHIVERO	29/06/2001	1.00	1	-	-	-	-	-
5112000002-51	ARCHIVERO	29/06/2001	1.00	1	-	-	-	-	-
5112000002-53	ARCHIVERO	29/06/2001	2,162.18	1	2,161.18	-	-	-	2,161.18
5112000002-54	ARCHIVERO	30/07/2001	2,162.18	1	2,161.18	-	-	-	2,161.18
5112000002-55	ARCHIVERO	29/06/2001	2,311.85	1	2,310.85	-	-	-	2,310.85

000044

AMEALCO DE BONFIL

Informe de Avance de Gestión Financiera junio 2023

Del 01 de enero al 30 de junio 2023

Número de Inventario	Descripción	Fecha Factura	Monto Original	Valor en libros	Depreciaciones anteriores a 2021	Depreciación del ejercicio 2021	Depreciación del ejercicio 2022	Depreciación del ejercicio 2023	Depreciación Acumulada en Balance
5112000002-56	ARCHIVERO	04/07/2001	1.00	1	-	-	-	-	-
5112000002-59	ARCHIVERO	09/08/2001	1,955.00	1	1,954.00	-	-	-	1,954.00
5112000002-61	ARCHIVERO	09/08/2001	1,955.00	1	1,954.00	-	-	-	1,954.00
5112000002-62	ARCHIVERO	09/08/2001	1,955.00	1	1,954.00	-	-	-	1,954.00
5112000002-63	ARCHIVERO	30/05/2014	4,274.60	392.02	2,813.98	427.44	427.44	213.72	3,882.58
5112000002-64	ARCHIVERO	30/05/2014	4,274.60	392.02	2,813.98	427.44	427.44	213.72	3,882.58
5112000002-65	ARCHIVERO	30/05/2014	4,274.60	392.02	2,813.98	427.44	427.44	213.72	3,882.58
5112000002-66	ARCHIVERO	30/05/2014	4,274.60	392.02	2,813.98	427.44	427.44	213.72	3,882.58
5112000002-67	ARCHIVERO	30/05/2014	4,274.60	392.02	2,813.98	427.44	427.44	213.72	3,882.58
5112000002-68	ARCHIVERO	30/05/2014	4,274.60	392.02	2,813.98	427.44	427.44	213.72	3,882.58
5112000002-69	ARCHIVERO	30/05/2014	4,274.60	392.02	2,813.98	427.44	427.44	213.72	3,882.58
5112000002-71	ARCHIVERO	09/08/2001	1,150.00	1	1,149.00	-	-	-	1,149.00
5112000002-72	ARCHIVERO	09/08/2001	1,150.00	1	1,149.00	-	-	-	1,149.00
5112000002-74	ARCHIVERO	09/08/2001	1,150.00	1	1,149.00	-	-	-	1,149.00
5112000002-76	ARCHIVERO	29/04/1999	1,999.00	1	1,998.00	-	-	-	1,998.00
5112000002-77	ARCHIVERO	05/07/2001	2,600.00	1	2,599.00	-	-	-	2,599.00
5112000002-79	ARCHIVERO	29/06/2001	1,725.00	1	1,724.00	-	-	-	1,724.00
5112000002-81	ARCHIVERO	26/03/2003	2,324.31	1	2,323.31	-	-	-	2,323.31
5112000002-82	ARCHIVERO	25/06/2001	1.00	1	-	-	-	-	-
5112000002-83	ARCHIVERO	04/07/2001	1,699.99	1	1,698.99	-	-	-	1,698.99
5112000002-84	ARCHIVERO	04/07/2001	1,699.99	1	1,698.99	-	-	-	1,698.99
5112000002-85	ARCHIVERO	06/05/2003	1,395.13	1	1,394.13	-	-	-	1,394.13
5112000002-86	ARCHIVERO	06/05/2003	1,395.12	1	1,394.12	-	-	-	1,394.12
5112000002-87	ARCHIVERO	06/05/2003	1,395.11	1	1,394.11	-	-	-	1,394.11
5112000002-89	ARCHIVERO	06/07/2001	1.00	1	-	-	-	-	-
5112000002-90	ARCHIVERO	06/07/2001	1.00	1	-	-	-	-	-
5112000002-93	ARCHIVERO	07/07/2001	1.00	1	-	-	-	-	-
5112000002-94	ARCHIVERO	07/07/2001	1.00	1	-	-	-	-	-
5112000002-95	ARCHIVERO	07/07/2001	1.00	1	-	-	-	-	-

000045

AMEALCO DE BONFIL

Informe de Avance de Gestión Financiera junio 2023

Del 01 de enero al 30 de junio 2023

Número de Inventario	Descripción	Fecha Factura	Monto Original	Valor en libros	Depreciaciones anteriores a 2021	Depreciación del ejercicio 2021	Depreciación del ejercicio 2022	Depreciación del ejercicio 2023	Depreciación Acumulada en Balance
5112000002-96	ARCHIVERO	07/07/2001	1.00	1	-	-	-	-	-
5112000002-97	ARCHIVERO	09/07/2001	1,725.00	1	1,724.00	-	-	-	1,724.00
5112000002-98	ARCHIVERO	09/07/2001	1,725.00	1	1,724.00	-	-	-	1,724.00
5112000002-99	ARCHIVERO	29/06/2001	409.75	1	408.75	-	-	-	408.75
5112000002-100	ARCHIVERO	29/06/2001	409.75	1	408.75	-	-	-	408.75
5112000002-101	ARCHIVERO	05/07/2001	1.00	1	-	-	-	-	-
5112000002-102	ARCHIVERO	05/07/2001	1.00	1	-	-	-	-	-
5131000007-1	ESCULTURA	14/10/2014	130.49	130.49	-	-	-	-	-
5131000007-2	ESCULTURA	14/10/2014	130.50	130.5	-	-	-	-	-
5691000076-3	ASPERSORA	06/12/2010	4,060.00	1	4,059.00	-	-	-	4,059.00
5691000076-4	ASPERSORA	16/01/2008	2,585.00	1	2,584.00	-	-	-	2,584.00
5291000126-3	BAFLE	07/09/2008	2,792.00	1	2,791.00	-	-	-	2,791.00
5291000126-8	BAFLE	06/10/2010	5,299.99	1	5,298.99	-	-	-	5,298.99
5291000008-1	BAJO	25/11/2013	15,000.00	1	14,999.00	-	-	-	14,999.00
5291000008-2	BAJO	25/11/2013	15,000.00	1	14,999.00	-	-	-	14,999.00
5221000001-1	BANCO DE PESAS	09/07/2001	1.00	1	-	-	-	-	-
5221000001-2	BANCO DE PESAS	09/07/2001	1.00	1	-	-	-	-	-
5112000003-1	BANCOS	22/08/2002	1,725.00	1	1,724.00	-	-	-	1,724.00
5221000001-3	BANCO DE PESAS	09/07/2001	1.00	1	-	-	-	-	-
5221000001-4	BANCO DE PESAS	09/07/2001	1.00	1	-	-	-	-	-
5221000001-5	BANCO DE PESAS	01/12/2014	4,640.00	1	4,639.00	-	-	-	4,639.00
5221000001-6	BANCO DE PESAS	09/07/2001	1.00	1	-	-	-	-	-
5221000001-7	BANCO DE PESAS	09/07/2001	1.00	1	-	-	-	-	-
5221000001-8	BANCO DE PESAS	09/07/2001	1.00	1	-	-	-	-	-
5221000001-9	BANCO DE PESAS	09/07/2001	1.00	1	-	-	-	-	-
5221000001-10	BANCO DE PESAS	09/07/2001	1.00	1	-	-	-	-	-
5221000001-11	BANCO DE PESAS	09/07/2001	1.00	1	-	-	-	-	-
5221000001-12	BANCO DE PESAS	09/07/2001	1.00	1	-	-	-	-	-
5221000001-13	BANCO DE PESAS	09/07/2001	1.00	1	-	-	-	-	-

000046

AMEALCO DE BONFIL

Informe de Avance de Gestión Financiera junio 2023

Del 01 de enero al 30 de junio 2023

Número de Inventario	Descripción	Fecha Factura	Monto Original	Valor en libros	Depreciaciones anteriores a 2021	Depreciación del ejercicio 2021	Depreciación del ejercicio 2022	Depreciación del ejercicio 2023	Depreciación Acumulada en Balance
5221000001-14	BANCO DE PESAS	09/07/2000	1.00	1	-	-	-	-	-
5221000001-15	BANCO DE PESAS	09/07/2001	1.00	1	-	-	-	-	-
5221000001-16	BANCO DE PESAS	09/07/2001	1.00	1	-	-	-	-	-
5221000001-17	BANCO DE PESAS	09/07/2001	1.00	1	-	-	-	-	-
5221000001-18	BANCO DE PESAS	09/07/2001	1.00	1	-	-	-	-	-
5112000003-3	BANCOS	06/07/2001	1.00	1	-	-	-	-	-
5112000003-4	BANCOS	06/07/2001	1.00	1	-	-	-	-	-
5112000003-5	BANCOS	06/07/2001	1.00	1	-	-	-	-	-
5112000003-6	BANCOS	06/07/2001	1.00	1	-	-	-	-	-
5112000003-7	BANCOS	06/07/2001	1.00	1	-	-	-	-	-
5112000003-8	BANCOS	06/07/2001	1.00	1	-	-	-	-	-
5112000003-9	BANCOS	06/07/2001	1.00	1	-	-	-	-	-
5112000003-10	BANCOS	06/07/2001	1.00	1	-	-	-	-	-
5112000003-11	BANCOS	06/07/2001	1.00	1	-	-	-	-	-
5112000003-12	BANCOS	06/07/2001	1.00	1	-	-	-	-	-
5112000003-13	BANCOS	06/07/2001	1.00	1	-	-	-	-	-
5112000003-14	BANCOS	06/07/2001	1.00	1	-	-	-	-	-
5112000003-15	BANCOS	06/07/2001	1.00	1	-	-	-	-	-
5112000003-16	BANCOS	06/07/2001	1.00	1	-	-	-	-	-
5191000008-1	ASTA BANDERA	09/07/2001	1.00	1	-	-	-	-	-
5191000008-2	ASTA BANDERA	09/07/2001	1.00	1	-	-	-	-	-
5191000008-3	ASTA BANDERA	29/06/2001	1.00	1	-	-	-	-	-
5221000024-1	BARRAS PARA PESAS	09/07/2001	1.00	1	-	-	-	-	-
5221000024-2	BARRAS PARA PESAS	09/07/2001	1.00	1	-	-	-	-	-
5221000024-3	BARRAS PARA PESAS	09/07/2001	1.00	1	-	-	-	-	-
5221000024-4	BARRAS PARA PESAS	09/07/2001	1.00	1	-	-	-	-	-
5221000024-5	BARRAS PARA PESAS	09/07/2001	1.00	1	-	-	-	-	-
5221000024-6	BARRAS PARA PESAS	09/07/2001	1.00	1	-	-	-	-	-
5221000024-7	BARRAS PARA PESAS	09/07/2001	1.00	1	-	-	-	-	-

AMEALCO DE BONFIL

Informe de Avance de Gestión Financiera junio 2023

Del 01 de enero al 30 de junio 2023

Número de Inventario	Descripción	Fecha Factura	Monto Original	Valor en libros	Depreciaciones anteriores a 2021	Depreciación del ejercicio 2021	Depreciación del ejercicio 2022	Depreciación del ejercicio 2023	Depreciación Acumulada en Balance
5221000024-8	BARRAS PARA PESAS	09/07/2001	1.00	1	-	-	-	-	-
5221000024-9	BARRAS PARA PESAS	09/07/2001	1.00	1	-	-	-	-	-
5221000024-10	BARRAS PARA PESAS	09/07/2001	1.00	1	-	-	-	-	-
5221000024-11	BARRAS PARA PESAS	09/07/2001	1.00	1	-	-	-	-	-
5221000024-12	BARRAS PARA PESAS	09/07/2001	1.00	1	-	-	-	-	-
5221000024-13	BARRAS PARA PESAS	09/07/2001	1.00	1	-	-	-	-	-
5221000024-14	BARRAS PARA PESAS	09/07/2001	1.00	1	-	-	-	-	-
5221000024-15	BARRAS PARA PESAS	09/07/2001	1.00	1	-	-	-	-	-
5221000024-16	BARRAS PARA PESAS	09/07/2001	1.00	1	-	-	-	-	-
5221000024-17	BARRAS PARA PESAS	09/07/2001	1.00	1	-	-	-	-	-
5221000024-18	BARRAS PARA PESAS	09/07/2001	1.00	1	-	-	-	-	-
5221000024-19	BARRAS PARA PESAS	09/07/2001	1.00	1	-	-	-	-	-
5221000024-20	BARRAS PARA PESAS	09/07/2001	1.00	1	-	-	-	-	-
5221000024-21	BARRAS PARA PESAS	01/10/2001	1.00	1	-	-	-	-	-
5221000024-22	BARRAS PARA PESAS	09/07/2001	1.00	1	-	-	-	-	-
5221000024-23	BARRAS PARA PESAS	09/07/2001	1.00	1	-	-	-	-	-
5221000024-24	BARRAS PARA PESAS	09/07/2001	1.00	1	-	-	-	-	-
5221000024-25	BARRAS PARA PESAS	09/07/2001	1.00	1	-	-	-	-	-
5221000024-26	BARRAS PARA PESAS	09/07/2001	1.00	1	-	-	-	-	-
5221000024-27	BARRAS PARA PESAS	09/07/2001	1.00	1	-	-	-	-	-
5131000007-3	ESCULTURA	14/10/2014	126.85	126.85	-	-	-	-	-
5671000117-1	REBANADORA	24/10/2013	8,800.00	293.72	6,306.38	879.96	879.96	439.98	8,506.28
5113000001-1	BASE PARA CAJA FUERTE	29/06/2001	476.10	1	475.10	-	-	-	475.10
5221000027-1	BASE PARA DISCOS	09/07/2001	1.00	1	-	-	-	-	-
5221000027-2	BASE PARA DISCOS	09/07/2001	1.00	1	-	-	-	-	-
5221000027-3	BASE PARA DISCOS	09/07/2001	1.00	1	-	-	-	-	-
5671000117-2	REBANADORA	04/07/2001	2,043.00	1	2,042.00	-	-	-	2,042.00
5671000117-3	REBANADORA	04/07/2001	1,150.00	1	1,149.00	-	-	-	1,149.00
5221000027-4	BASE PARA DISCOS	09/07/2001	1.00	1	-	-	-	-	-

AMEALCO DE BONFIL

Informe de Avance de Gestión Financiera junio 2023

Del 01 de enero al 30 de junio 2023

Número de Inventario	Descripción	Fecha Factura	Monto Original	Valor en libros	Depreciaciones anteriores a 2021	Depreciación del ejercicio 2021	Depreciación del ejercicio 2022	Depreciación del ejercicio 2023	Depreciación Acumulada en Balance
5221000027-5	BASE PARA DISCOS	09/07/2001	1.00	1	-	-	-	-	-
5221000025-1	BASTÓN DE MADERA	09/07/2001	1.00	1	-	-	-	-	-
5221000025-2	BASTÓN DE MADERA	09/07/2001	1.00	1	-	-	-	-	-
5221000025-3	BASTÓN DE MADERA	09/07/2001	1.00	1	-	-	-	-	-
5221000025-4	BASTÓN DE MADERA	09/07/2001	1.00	1	-	-	-	-	-
5511000004-2	BASTÓN POLICIAL	31/12/2011	591.60	591.6	-	-	-	-	-
5511000004-5	BASTÓN POLICIAL	31/12/2011	591.60	591.6	-	-	-	-	-
5511000004-6	BASTÓN POLICIAL	31/12/2011	591.60	591.6	-	-	-	-	-
5511000004-7	BASTÓN POLICIAL	31/12/2011	591.60	591.6	-	-	-	-	-
5511000004-8	BASTÓN POLICIAL	31/12/2011	591.60	591.6	-	-	-	-	-
5511000004-10	BASTÓN POLICIAL	31/12/2011	591.60	591.6	-	-	-	-	-
5511000004-11	BASTÓN POLICIAL	31/12/2011	591.60	591.6	-	-	-	-	-
5511000004-12	BASTÓN POLICIAL	31/12/2011	591.60	591.6	-	-	-	-	-
5511000004-13	BASTÓN POLICIAL	31/12/2011	591.60	591.6	-	-	-	-	-
5511000004-16	BASTÓN POLICIAL	31/12/2011	591.60	591.6	-	-	-	-	-
5511000004-17	BASTÓN POLICIAL	31/12/2011	591.60	591.6	-	-	-	-	-
5511000004-18	BASTÓN POLICIAL	31/12/2011	591.60	591.6	-	-	-	-	-
5511000004-19	BASTÓN POLICIAL	31/12/2011	591.60	591.6	-	-	-	-	-
5511000004-21	BASTÓN POLICIAL	31/12/2011	591.60	591.6	-	-	-	-	-
5511000004-22	BASTÓN POLICIAL	31/12/2011	591.60	591.6	-	-	-	-	-
5511000004-24	BASTÓN POLICIAL	31/12/2011	591.60	591.6	-	-	-	-	-
5511000004-25	BASTÓN POLICIAL	31/12/2011	591.60	591.6	-	-	-	-	-
5511000004-26	BASTÓN POLICIAL	31/12/2011	591.60	591.6	-	-	-	-	-
5511000004-27	BASTÓN POLICIAL	31/12/2011	591.60	591.6	-	-	-	-	-
5511000004-28	BASTÓN POLICIAL	31/12/2011	591.60	591.6	-	-	-	-	-
5511000004-29	BASTÓN POLICIAL	31/12/2011	591.60	591.6	-	-	-	-	-
5511000004-30	BASTÓN POLICIAL	31/12/2011	591.60	591.6	-	-	-	-	-
5511000004-33	BASTÓN POLICIAL	31/12/2011	591.60	591.6	-	-	-	-	-
5511000004-34	BASTÓN POLICIAL	31/12/2011	591.60	591.6	-	-	-	-	-

AMEALCO DE BONFIL

Informe de Avance de Gestión Financiera junio 2023

Del 01 de enero al 30 de junio 2023

Número de Inventario	Descripción	Fecha Factura	Monto Original	Valor en libros	Depreciaciones anteriores a 2021	Depreciación del ejercicio 2021	Depreciación del ejercicio 2022	Depreciación del ejercicio 2023	Depreciación Acumulada en Balance
5511000004-35	BASTÓN POLICIAL	31/12/2011	591.60	591.6	-	-	-	-	-
5511000004-41	BASTÓN POLICIAL	31/12/2011	591.60	591.6	-	-	-	-	-
5511000004-43	BASTÓN POLICIAL	31/12/2011	591.60	591.6	-	-	-	-	-
5511000004-44	BASTÓN POLICIAL	31/12/2011	591.60	591.6	-	-	-	-	-
5511000004-55	BASTÓN POLICIAL	31/12/2011	591.60	591.6	-	-	-	-	-
5511000004-56	BASTÓN POLICIAL	31/12/2011	591.60	591.6	-	-	-	-	-
5511000004-57	BASTÓN POLICIAL	31/12/2011	591.60	591.6	-	-	-	-	-
5671000161-1	BATERÍAS	05/06/2007	2,960.00	1	2,959.00	-	-	-	2,959.00
5671000161-2	BATERÍAS	09/07/2001	1,840.00	1	1,839.00	-	-	-	1,839.00
5671000161-3	BATERÍAS	09/07/2001	1,840.00	1	1,839.00	-	-	-	1,839.00
5221000018-1	RECUMBENTE.-BICICLETA HORIZONTAL EJERCITAR PIERNAS	11/05/2007	3,099.00	1	3,098.00	-	-	-	3,098.00
5221000018-2	RECUMBENTE.-BICICLETA HORIZONTAL EJERCITAR PIERNAS	11/05/2007	3,099.00	1	3,098.00	-	-	-	3,098.00
5221000018-3	RECUMBENTE.-BICICLETA HORIZONTAL EJERCITAR PIERNAS	11/05/2007	3,099.00	1	3,098.00	-	-	-	3,098.00
5221000018-4	RECUMBENTE.-BICICLETA HORIZONTAL EJERCITAR PIERNAS	11/05/2007	3,099.00	1	3,098.00	-	-	-	3,098.00
5221000018-5	RECUMBENTE.-BICICLETA HORIZONTAL EJERCITAR PIERNAS	11/05/2007	3,099.00	1	3,098.00	-	-	-	3,098.00
5221000018-6	RECUMBENTE.-BICICLETA HORIZONTAL EJERCITAR PIERNAS	11/05/2007	3,099.00	1	3,098.00	-	-	-	3,098.00
5221000018-7	RECUMBENTE.-BICICLETA HORIZONTAL EJERCITAR PIERNAS	11/05/2007	3,099.00	1	3,098.00	-	-	-	3,098.00
5221000018-8	RECUMBENTE.-BICICLETA HORIZONTAL EJERCITAR PIERNAS	11/05/2007	3,099.00	1	3,098.00	-	-	-	3,098.00
5221000018-9	RECUMBENTE.-BICICLETA HORIZONTAL EJERCITAR PIERNAS	11/05/2007	3,099.00	1	3,098.00	-	-	-	3,098.00
5221000018-10	RECUMBENTE.-BICICLETA HORIZONTAL EJERCITAR PIERNAS	11/05/2007	3,099.00	1	3,098.00	-	-	-	3,098.00
5221000018-11	RECUMBENTE.-BICICLETA HORIZONTAL EJERCITAR PIERNAS	11/05/2007	3,099.00	1	3,098.00	-	-	-	3,098.00
5221000018-12	RECUMBENTE.-BICICLETA HORIZONTAL EJERCITAR PIERNAS	01/12/2014	4,640.00	1	4,639.00	-	-	-	4,639.00
5211000015-3	BOCINA	06/10/2010	7,000.00	1	6,999.00	-	-	-	6,999.00
5151000132-1	BOCINAS	20/03/2004	899.00	1	898.00	-	-	-	898.00
5131000007-4	ESCULTURA	14/10/2014	95.70	95.7	-	-	-	-	-

AMEALCO DE BONFIL

Informe de Avance de Gestión Financiera junio 2023

Del 01 de enero al 30 de junio 2023

Número de Inventario	Descripción	Fecha Factura	Monto Original	Valor en libros	Depreciaciones anteriores a 2021	Depreciación del ejercicio 2021	Depreciación del ejercicio 2022	Depreciación del ejercicio 2023	Depreciación Acumulada en Balance
5131000007-5	ESCULTURA	14/10/2014	56.55	56.55	-	-	-	-	-
5131000007-6	ESCULTURA	14/10/2014	126.15	126.15	-	-	-	-	-
5112000006-3	OTROS MUEBLES	06/07/2001	1.00	1	-	-	-	-	-
5112000006-4	OTROS MUEBLES	06/07/2001	1.00	1	-	-	-	-	-
5112000006-5	OTROS MUEBLES	06/07/2001	1.00	1	-	-	-	-	-
5131000007-7	ESCULTURA	14/10/2014	100.05	100.05	-	-	-	-	-
5111000010-1	BASE CAJA FUERTE	29/06/2001	4,453.26	1	4,452.26	-	-	-	4,452.26
5131000007-8	ESCULTURA	14/10/2014	60.90	60.9	-	-	-	-	-
5641000002-1	CALENTADOR BOILER	09/07/2001	1.00	1	-	-	-	-	-
5231000058-4	CÁMARA FOTOGRÁFICA	05/03/2013	14,152.00	1	14,151.00	-	-	-	14,151.00
5231000058-9	CÁMARA FOTOGRÁFICA	25/03/2010	1,840.38	1	1,839.38	-	-	-	1,839.38
5231000058-15	CÁMARA FOTOGRÁFICA	05/11/2014	2,400.00	1	2,399.00	-	-	-	2,399.00
5231000058-17	CÁMARA FOTOGRÁFICA	01/10/2012	36,398.00	1	36,397.00	-	-	-	36,397.00
5231000058-22	CÁMARA FOTOGRÁFICA	05/03/2013	2,552.00	1	2,551.00	-	-	-	2,551.00
5231000058-23	CÁMARA FOTOGRÁFICA	05/03/2013	2,552.00	1	2,551.00	-	-	-	2,551.00
5131000007-9	ESCULTURA	14/10/2014	84.39	84.39	-	-	-	-	-
5131000007-10	ESCULTURA	14/10/2014	78.30	78.3	-	-	-	-	-
5131000007-11	ESCULTURA	14/10/2014	86.13	86.13	-	-	-	-	-
5191000021-1	CARRITO DE VENTAS (CHAPULÍN-MÓVIL)	03/04/2004	8,638.73	1	8,637.73	-	-	-	8,637.73
5191000021-2	CARRITO DE VENTAS (CHAPULÍN-MÓVIL)	03/04/2004	8,638.73	1	8,637.73	-	-	-	8,637.73
5191000021-3	CARRITO DE VENTAS (CHAPULÍN-MÓVIL)	03/04/2004	8,638.73	1	8,637.73	-	-	-	8,637.73
5191000021-4	CARRITO DE VENTAS (CHAPULÍN-MÓVIL)	01/07/2004	8,638.74	1	8,637.74	-	-	-	8,637.74
5191000021-5	CARRITO DE VENTAS (CHAPULÍN-MÓVIL)	01/07/2004	8,638.73	1	8,637.73	-	-	-	8,637.73
5191000021-6	CARRITO DE VENTAS (CHAPULÍN-MÓVIL)	01/07/2004	8,638.73	1	8,637.73	-	-	-	8,637.73
5191000021-7	CARRITO DE VENTAS (CHAPULÍN-MÓVIL)	01/07/2004	8,638.73	1	8,637.73	-	-	-	8,637.73
5191000021-8	CARRITO DE VENTAS (CHAPULÍN-MÓVIL)	01/07/2004	8,638.73	1	8,637.73	-	-	-	8,637.73
5191000021-9	CARRITO DE VENTAS (CHAPULÍN-MÓVIL)	01/07/2004	8,638.73	1	8,637.73	-	-	-	8,637.73
5191000021-10	CARRITO DE VENTAS (CHAPULÍN-MÓVIL)	01/07/2004	8,638.73	1	8,637.73	-	-	-	8,637.73
5191000021-11	CARRITO DE VENTAS (CHAPULÍN-MÓVIL)	03/08/2007	10,800.00	1	10,799.00	-	-	-	10,799.00

000051

AMEALCO DE BONFIL

Informe de Avance de Gestión Financiera junio 2023

Del 01 de enero al 30 de junio 2023

Número de Inventario	Descripción	Fecha Factura	Monto Original	Valor en libros	Depreciaciones anteriores a 2021	Depreciación del ejercicio 2021	Depreciación del ejercicio 2022	Depreciación del ejercicio 2023	Depreciación Acumulada en Balance
5112000006-6	OTROS MUEBLES	16/07/2003	1,213.25	1	1,212.25	-	-	-	1,212.25
5112000006-7	OTROS MUEBLES	09/08/2001	1,599.03	1	1,598.03	-	-	-	1,598.03
5112000006-8	OTROS MUEBLES	09/08/2001	1,598.99	1	1,597.99	-	-	-	1,597.99
5112000006-9	OTROS MUEBLES	09/08/2001	1,598.99	1	1,597.99	-	-	-	1,597.99
5112000006-11	OTROS MUEBLES	09/08/2001	1,598.99	1	1,597.99	-	-	-	1,597.99
5671000168-1	CARRUCHA	13/07/2004	966.00	1	965.00	-	-	-	965.00
5671000168-2	CARRUCHA	09/07/2001	1.00	1	-	-	-	-	-
5671000168-3	CARRUCHA	09/07/2001	1.00	1	-	-	-	-	-
5671000168-4	CARRUCHA	09/07/2001	1.00	1	-	-	-	-	-
5671000168-5	CARRUCHA	09/07/2001	1.00	1	-	-	-	-	-
5671000168-6	CARRUCHA	09/07/2001	1.00	1	-	-	-	-	-
5671000168-7	CARRUCHA	09/07/2001	1.00	1	-	-	-	-	-
5671000168-8	CARRUCHA	09/07/2001	1.00	1	-	-	-	-	-
5671000168-9	CARRUCHA	09/07/2001	1.00	1	-	-	-	-	-
5671000168-10	CARRUCHA	09/07/2001	1.00	1	-	-	-	-	-
5671000168-11	CARRUCHA	09/07/2001	1.00	1	-	-	-	-	-
5671000168-12	CARRUCHA	09/07/2001	1.00	1	-	-	-	-	-
5671000168-13	CARRUCHA	09/07/2001	1.00	1	-	-	-	-	-
5671000168-14	CARRUCHA	09/07/2001	1.00	1	-	-	-	-	-
5671000168-15	CARRUCHA	09/07/2001	1.00	1	-	-	-	-	-
5671000168-16	CARRUCHA	09/07/2001	1.00	1	-	-	-	-	-
5671000168-17	CARRUCHA	09/07/2001	1.00	1	-	-	-	-	-
5671000168-18	CARRUCHA	09/07/2001	1.00	1	-	-	-	-	-
5671000168-19	CARRUCHA	09/07/2001	1.00	1	-	-	-	-	-
5671000168-20	CARRUCHA	09/07/2001	1.00	1	-	-	-	-	-
5671000168-21	CARRUCHA	09/07/2001	1.00	1	-	-	-	-	-
5131000007-12	ESCULTURA	14/10/2014	234.90	234.9	-	-	-	-	-
5151000130-4	RELOJ CHECADOR	24/07/2012	3,650.00	1	3,649.00	-	-	-	3,649.00
5151000133-1	CHIP	05/10/2001	2,760.00	1	2,759.00	-	-	-	2,759.00

000052

AMEALCO DE BONFIL

Informe de Avance de Gestión Financiera junio 2023

Del 01 de enero al 30 de junio 2023

Número de Inventario	Descripción	Fecha Factura	Monto Original	Valor en libros	Depreciaciones anteriores a 2021	Depreciación del ejercicio 2021	Depreciación del ejercicio 2022	Depreciación del ejercicio 2023	Depreciación Acumulada en Balance
5151000133-2	CHIP	05/10/2001	2,760.00	1	2,759.00	-	-	-	2,759.00
5112000006-12	OTROS MUEBLES	25/05/2004	8,050.00	1	8,049.00	-	-	-	8,049.00
5112000006-13	OTROS MUEBLES	25/05/2004	4,485.00	1	4,484.00	-	-	-	4,484.00
5671000170-2	COMPRESOR	11/06/2003	2,200.00	1	2,199.00	-	-	-	2,199.00
5151000128-28	COMPUTADORA	03/04/2004	15,299.10	1	15,298.10	-	-	-	15,298.10
5151000128-29	COMPUTADORA	03/04/2004	15,299.09	1	15,298.09	-	-	-	15,298.09
5151000128-36	COMPUTADORA	13/06/2005	7,199.00	1	7,198.00	-	-	-	7,198.00
5151000128-43	COMPUTADORA	26/09/2006	6,990.35	1	6,989.35	-	-	-	6,989.35
5151000128-45	COMPUTADORA	27/09/2006	12,812.15	1	12,811.15	-	-	-	12,811.15
5151000128-49	COMPUTADORA	22/05/2007	15,839.10	1	15,838.10	-	-	-	15,838.10
5151000128-50	COMPUTADORA	22/05/2007	11,969.09	1	11,968.09	-	-	-	11,968.09
5151000128-51	COMPUTADORA	22/05/2007	46,165.78	1	46,164.78	-	-	-	46,164.78
5151000128-54	COMPUTADORA	07/04/2008	9,315.00	1	9,314.00	-	-	-	9,314.00
5151000128-55	COMPUTADORA	07/04/2008	9,315.00	1	9,314.00	-	-	-	9,314.00
5151000128-58	COMPUTADORA	24/05/2008	7,982.53	1	7,981.53	-	-	-	7,981.53
5151000128-59	COMPUTADORA	23/08/2008	11,235.50	1	11,234.50	-	-	-	11,234.50
5151000128-60	COMPUTADORA	23/08/2008	11,235.50	1	11,234.50	-	-	-	11,234.50
5151000128-61	COMPUTADORA	09/01/2009	11,807.04	1	11,806.04	-	-	-	11,806.04
5151000128-63	COMPUTADORA	09/01/2009	11,807.03	1	11,806.03	-	-	-	11,806.03
5151000128-64	COMPUTADORA	25/03/2010	8,145.71	1	8,144.71	-	-	-	8,144.71
5151000128-65	COMPUTADORA	25/03/2010	8,145.71	1	8,144.71	-	-	-	8,144.71
5151000128-66	COMPUTADORA	25/03/2010	8,145.70	1	8,144.70	-	-	-	8,144.70
5151000128-67	COMPUTADORA	25/03/2010	8,145.71	1	8,144.71	-	-	-	8,144.71
5151000128-68	COMPUTADORA	25/03/2010	8,145.71	1	8,144.71	-	-	-	8,144.71
5151000128-69	COMPUTADORA	25/03/2010	8,145.71	1	8,144.71	-	-	-	8,144.71
5151000128-70	COMPUTADORA	25/03/2010	8,145.71	1	8,144.71	-	-	-	8,144.71
5151000128-71	COMPUTADORA	25/03/2010	8,145.70	1	8,144.70	-	-	-	8,144.70
5151000128-72	COMPUTADORA	25/03/2010	8,145.70	1	8,144.70	-	-	-	8,144.70
5151000128-73	COMPUTADORA	07/09/2011	9,538.68	1	9,537.68	-	-	-	9,537.68

AMEALCO DE BONFIL

Informe de Avance de Gestión Financiera junio 2023

Del 01 de enero al 30 de junio 2023

Número de Inventario	Descripción	Fecha Factura	Monto Original	Valor en libros	Depreciaciones anteriores a 2021	Depreciación del ejercicio 2021	Depreciación del ejercicio 2022	Depreciación del ejercicio 2023	Depreciación Acumulada en Balance
5151000128-74	COMPUTADORA	30/11/2011	10,000.00	1	9,999.00	-	-	-	9,999.00
5151000128-75	COMPUTADORA	29/11/2012	7,047.99	1	7,046.99	-	-	-	7,046.99
5151000128-76	COMPUTADORA	31/12/2012	7,047.99	1	7,046.99	-	-	-	7,046.99
5151000128-77	COMPUTADORA	31/12/2012	7,047.99	1	7,046.99	-	-	-	7,046.99
5151000128-78	COMPUTADORA	31/12/2012	7,047.99	1	7,046.99	-	-	-	7,046.99
5151000128-79	COMPUTADORA	31/12/2012	7,047.99	1	7,046.99	-	-	-	7,046.99
5151000128-80	COMPUTADORA	31/12/2012	7,047.43	1	7,046.43	-	-	-	7,046.43
5151000128-81	COMPUTADORA	31/12/2012	7,047.99	1	7,046.99	-	-	-	7,046.99
5151000128-82	COMPUTADORA	31/12/2012	7,047.99	1	7,046.99	-	-	-	7,046.99
5151000128-83	COMPUTADORA	31/12/2012	7,047.99	1	7,046.99	-	-	-	7,046.99
5151000128-84	COMPUTADORA	31/12/2012	7,047.99	1	7,046.99	-	-	-	7,046.99
5151000128-85	COMPUTADORA	31/12/2012	7,047.99	1	7,046.99	-	-	-	7,046.99
5151000128-86	COMPUTADORA	31/12/2012	7,047.99	1	7,046.99	-	-	-	7,046.99
5151000128-87	COMPUTADORA	31/12/2012	7,047.99	1	7,046.99	-	-	-	7,046.99
5151000128-88	COMPUTADORA	31/12/2012	7,047.99	1	7,046.99	-	-	-	7,046.99
5151000128-89	COMPUTADORA	12/03/2013	7,048.04	1	7,047.04	-	-	-	7,047.04
5151000128-90	COMPUTADORA	12/03/2013	7,047.98	1	7,046.98	-	-	-	7,046.98
5151000128-91	COMPUTADORA	12/03/2013	7,047.98	1	7,046.98	-	-	-	7,046.98
5151000128-92	COMPUTADORA	12/03/2013	7,047.98	1	7,046.98	-	-	-	7,046.98
5151000128-93	COMPUTADORA	12/03/2013	7,047.98	1	7,046.98	-	-	-	7,046.98
5151000128-95	COMPUTADORA	12/03/2013	7,047.98	1	7,046.98	-	-	-	7,046.98
5151000128-96	COMPUTADORA	12/03/2013	7,047.98	1	7,046.98	-	-	-	7,046.98
5151000128-97	COMPUTADORA	12/03/2013	7,047.98	1	7,046.98	-	-	-	7,046.98
5151000128-98	COMPUTADORA	12/03/2013	7,047.98	1	7,046.98	-	-	-	7,046.98
5151000128-99	COMPUTADORA	18/03/2013	6,896.20	1	6,895.20	-	-	-	6,895.20
5151000128-100	COMPUTADORA	18/03/2013	6,896.20	1	6,895.20	-	-	-	6,895.20
5151000128-101	COMPUTADORA	18/03/2013	6,896.20	1	6,895.20	-	-	-	6,895.20
5151000128-102	COMPUTADORA	18/03/2013	6,896.20	1	6,895.20	-	-	-	6,895.20
5151000128-103	COMPUTADORA	18/03/2013	6,896.20	1	6,895.20	-	-	-	6,895.20

000054

AMEALCO DE BONFIL

Informe de Avance de Gestión Financiera junio 2023

Del 01 de enero al 30 de junio 2023

Número de Inventario	Descripción	Fecha Factura	Monto Original	Valor en libros	Depreciaciones anteriores a 2021	Depreciación del ejercicio 2021	Depreciación del ejercicio 2022	Depreciación del ejercicio 2023	Depreciación Acumulada en Balance
5151000128-104	COMPUTADORA	18/03/2013	6,896.20	1	6,895.20	-	-	-	6,895.20
5151000128-105	COMPUTADORA	18/03/2013	6,896.20	1	6,895.20	-	-	-	6,895.20
5151000128-106	COMPUTADORA	18/03/2013	6,896.20	1	6,895.20	-	-	-	6,895.20
5151000128-107	COMPUTADORA	18/03/2013	6,896.20	1	6,895.20	-	-	-	6,895.20
5151000128-108	COMPUTADORA	18/03/2013	6,896.20	1	6,895.20	-	-	-	6,895.20
5151000128-109	COMPUTADORA	18/06/2013	7,461.12	1	7,460.12	-	-	-	7,460.12
5151000128-110	COMPUTADORA	17/07/2013	31,202.84	1	31,201.84	-	-	-	31,201.84
5151000128-112	COMPUTADORA	31/05/2014	8,845.20	1	8,844.20	-	-	-	8,844.20
5151000128-113	COMPUTADORA	31/05/2014	8,845.20	1	8,844.20	-	-	-	8,844.20
5151000128-114	COMPUTADORA	31/05/2014	8,845.20	1	8,844.20	-	-	-	8,844.20
5151000128-115	COMPUTADORA	31/05/2014	8,845.20	1	8,844.20	-	-	-	8,844.20
5151000128-116	COMPUTADORA	31/05/2014	8,845.20	1	8,844.20	-	-	-	8,844.20
5151000128-117	COMPUTADORA	31/05/2014	8,845.40	1	8,844.40	-	-	-	8,844.40
5151000128-118	COMPUTADORA	31/05/2014	8,845.20	1	8,844.20	-	-	-	8,844.20
5151000128-119	COMPUTADORA	31/05/2014	8,845.20	1	8,844.20	-	-	-	8,844.20
5151000128-120	COMPUTADORA	31/05/2014	8,845.20	1	8,844.20	-	-	-	8,844.20
5151000128-121	COMPUTADORA	31/05/2014	8,845.21	1	8,844.21	-	-	-	8,844.21
5151000128-122	COMPUTADORA	31/05/2014	8,845.20	1	8,844.20	-	-	-	8,844.20
5151000128-123	COMPUTADORA	31/05/2014	8,845.20	1	8,844.20	-	-	-	8,844.20
5151000128-126	COMPUTADORA	05/04/2011	5,800.00	1	5,799.00	-	-	-	5,799.00
5151000128-127	COMPUTADORA	26/02/2013	7,250.00	1	7,249.00	-	-	-	7,249.00
5151000128-128	COMPUTADORA	10/07/2003	6,499.80	1	6,498.80	-	-	-	6,498.80
5151000128-129	COMPUTADORA	10/04/2011	9,549.87	1	9,548.87	-	-	-	9,548.87
5151000128-130	COMPUTADORA	07/09/2011	9,538.68	1	9,537.68	-	-	-	9,537.68
5151000128-131	COMPUTADORA	07/09/2011	9,538.68	1	9,537.68	-	-	-	9,537.68
5151000128-134	COMPUTADORA	03/08/2007	14,695.35	1	14,694.35	-	-	-	14,694.35
5151000128-135	COMPUTADORA	13/01/2009	20,125.00	1	20,124.00	-	-	-	20,124.00
5151000128-137	COMPUTADORA	25/03/2010	11,780.00	1	11,779.00	-	-	-	11,779.00
5151000128-138	COMPUTADORA	27/09/2014	8,845.21	1	8,844.21	-	-	-	8,844.21

AMEALCO DE BONFIL

Informe de Avance de Gestión Financiera junio 2023

Del 01 de enero al 30 de junio 2023

Número de Inventario	Descripción	Fecha Factura	Monto Original	Valor en libros	Depreciaciones anteriores a 2021	Depreciación del ejercicio 2021	Depreciación del ejercicio 2022	Depreciación del ejercicio 2023	Depreciación Acumulada en Balance
5151000128-139	COMPUTADORA	16/11/2007	15,570.00	1	15,569.00	-	-	-	15,569.00
5151000128-141	COMPUTADORA	13/06/2001	18,388.50	1	18,387.50	-	-	-	18,387.50
5691000306-1	CONTENEDOR DE BASURA	30/09/2002	22,195.00	1	22,194.00	-	-	-	22,194.00
5691000306-2	CONTENEDOR DE BASURA	30/09/2002	22,195.00	1	22,194.00	-	-	-	22,194.00
5691000306-3	CONTENEDOR DE BASURA	10/06/2005	21,735.00	1	21,734.00	-	-	-	21,734.00
5691000306-4	CONTENEDOR DE BASURA	10/06/2005	21,735.00	1	21,734.00	-	-	-	21,734.00
5691000306-5	CONTENEDOR DE BASURA	10/06/2005	21,735.00	1	21,734.00	-	-	-	21,734.00
5691000306-6	CONTENEDOR DE BASURA	10/06/2005	21,735.00	1	21,734.00	-	-	-	21,734.00
5691000306-7	CONTENEDOR DE BASURA	27/09/2006	15,000.00	1	14,999.00	-	-	-	14,999.00
5691000306-8	CONTENEDOR DE BASURA	13/08/2007	54,100.00	1	54,099.00	-	-	-	54,099.00
5691000306-9	CONTENEDOR DE BASURA	23/08/2008	29,400.00	1	29,399.00	-	-	-	29,399.00
5691000306-10	CONTENEDOR DE BASURA	18/09/2008	29,400.00	1	29,399.00	-	-	-	29,399.00
5691000306-11	CONTENEDOR DE BASURA	18/09/2008	29,400.00	1	29,399.00	-	-	-	29,399.00
5691000306-12	CONTENEDOR DE BASURA	25/01/2000	12,213.00	1	12,212.00	-	-	-	12,212.00
5691000306-13	CONTENEDOR DE BASURA	09/08/2001	81,420.00	1	81,419.00	-	-	-	81,419.00
5691000306-14	CONTENEDOR DE BASURA	27/07/2001	12,213.00	1	12,212.00	-	-	-	12,212.00
5691000306-15	CONTENEDOR DE BASURA	27/07/2001	12,213.00	1	12,212.00	-	-	-	12,212.00
5691000306-16	CONTENEDOR DE BASURA	27/07/2001	12,213.00	1	12,212.00	-	-	-	12,212.00
5691000306-17	CONTENEDOR DE BASURA	27/07/2001	12,213.00	1	12,212.00	-	-	-	12,212.00
5691000306-18	CONTENEDOR DE BASURA	27/07/2001	12,213.00	1	12,212.00	-	-	-	12,212.00
5691000306-19	CONTENEDOR DE BASURA	27/07/2001	12,213.00	1	12,212.00	-	-	-	12,212.00
5691000306-20	CONTENEDOR DE BASURA	27/07/2001	12,213.00	1	12,212.00	-	-	-	12,212.00
5151000130-5	RELOJ CHECADOR	25/06/2013	2,650.00	1	2,649.00	-	-	-	2,649.00
5131000007-13	ESCULTURA	14/10/2014	60.03	60.03	-	-	-	-	-
5151000128-142	COMPUTADORA	10/05/2007	7,200.00	1	7,199.00	-	-	-	7,199.00
5112000006-14	OTROS MUEBLES	29/06/2001	8,131.38	1	8,130.38	-	-	-	8,130.38
5112000006-15	OTROS MUEBLES	18/06/2005	3,927.25	1	3,926.25	-	-	-	3,926.25
5112000006-16	OTROS MUEBLES	06/07/2001	1.00	1	-	-	-	-	-
5112000006-17	OTROS MUEBLES	29/06/2001	1.00	1	-	-	-	-	-

000056

AMEALCO DE BONFIL

Informe de Avance de Gestión Financiera junio 2023

Del 01 de enero al 30 de junio 2023

Número de Inventario	Descripción	Fecha Factura	Monto Original	Valor en libros	Depreciaciones anteriores a 2021	Depreciación del ejercicio 2021	Depreciación del ejercicio 2022	Depreciación del ejercicio 2023	Depreciación Acumulada en Balance
5211000097-1	CROSS OVER	24/10/2013	5,000.00	1	4,999.00	-	-	-	4,999.00
5131000029-1	PINTURA	06/07/2001	1.00	1	-	-	-	-	-
5191000185-1	MARCOS	13/08/2009	1.00	1	-	-	-	-	-
5191000185-2	MARCOS	13/08/2009	1.00	1	-	-	-	-	-
5191000185-3	MARCOS	13/08/2009	1.00	1	-	-	-	-	-
5191000185-4	MARCOS	13/08/2009	1.00	1	-	-	-	-	-
5191000185-5	MARCOS	13/08/2009	1.00	1	-	-	-	-	-
5191000185-6	MARCOS	13/08/2009	1.00	1	-	-	-	-	-
5191000185-7	MARCOS	13/08/2009	1.00	1	-	-	-	-	-
5191000185-8	MARCOS	13/08/2009	1.00	1	-	-	-	-	-
5191000185-9	MARCOS	13/08/2009	1.00	1	-	-	-	-	-
5191000185-10	MARCOS	13/08/2009	1.00	1	-	-	-	-	-
5191000185-11	MARCOS	13/08/2009	1.00	1	-	-	-	-	-
5191000185-12	MARCOS	13/08/2009	1.00	1	-	-	-	-	-
5191000185-13	MARCOS	13/08/2009	1.00	1	-	-	-	-	-
5131000029-2	PINTURA	06/07/2001	1.00	1	-	-	-	-	-
5111000028-28	ESCRITORIO	18/06/2005	3,082.00	1	3,081.00	-	-	-	3,081.00
5211000093-1	CUELLO MAXTONE DE GANSO	31/07/2001	43.83	1	42.83	-	-	-	42.83
5211000093-2	CUELLO MAXTONE DE GANSO	31/07/2001	43.83	1	42.83	-	-	-	42.83
5211000093-3	CUELLO MAXTONE DE GANSO	31/07/2001	43.83	1	42.83	-	-	-	42.83
5211000093-4	CUELLO MAXTONE DE GANSO	31/07/2001	43.83	1	42.83	-	-	-	42.83
5211000093-5	CUELLO MAXTONE DE GANSO	31/07/2001	43.83	1	42.83	-	-	-	42.83
5211000093-6	CUELLO MAXTONE DE GANSO	31/07/2001	43.83	1	42.83	-	-	-	42.83
5211000093-7	CUELLO MAXTONE DE GANSO	31/07/2001	43.83	1	42.83	-	-	-	42.83
5211000093-8	CUELLO MAXTONE DE GANSO	31/07/2001	43.83	1	42.83	-	-	-	42.83
5211000093-9	CUELLO MAXTONE DE GANSO	31/07/2001	43.83	1	42.83	-	-	-	42.83
5131000007-14	ESCULTURA	14/10/2014	126.15	126.15	-	-	-	-	-
5191000052-1	ENFRIADOR Y CALENTADOR DE AGUA	01/03/2008	2,587.50	1	2,586.50	-	-	-	2,586.50
5191000052-2	ENFRIADOR Y CALENTADOR DE AGUA	25/03/2008	2,587.50	1	2,586.50	-	-	-	2,586.50

000057

AMEALCO DE BONFIL

Informe de Avance de Gestión Financiera junio 2023

Del 01 de enero al 30 de junio 2023

Número de Inventario	Descripción	Fecha Factura	Monto Original	Valor en libros	Depreciaciones anteriores a 2021	Depreciación del ejercicio 2021	Depreciación del ejercicio 2022	Depreciación del ejercicio 2023	Depreciación Acumulada en Balance
5191000052-3	ENFRIADOR Y CALENTADOR DE AGUA	12/02/2011	999.00	1	982.94	15.06	-	-	998.00
5291000124-1	ACERVO JURÍDICO	25/05/2004	2,100.00	1	2,099.00	-	-	-	2,099.00
5221000004-1	DISCOS OLÍMPICOS	09/07/2001	1.00	1	-	-	-	-	-
5221000004-2	DISCOS OLÍMPICOS	09/07/2001	1.00	1	-	-	-	-	-
5221000004-3	DISCOS OLÍMPICOS	09/07/2001	1.00	1	-	-	-	-	-
5221000004-4	DISCOS OLÍMPICOS	09/07/2001	1.00	1	-	-	-	-	-
5221000004-5	DISCOS OLÍMPICOS	09/07/2001	1.00	1	-	-	-	-	-
5221000004-6	DISCOS OLÍMPICOS	09/07/2001	1.00	1	-	-	-	-	-
5221000004-7	DISCOS OLÍMPICOS	09/07/2001	1.00	1	-	-	-	-	-
5221000004-8	DISCOS OLÍMPICOS	09/07/2001	1.00	1	-	-	-	-	-
5221000004-9	DISCOS OLÍMPICOS	09/07/2001	1.00	1	-	-	-	-	-
5221000004-10	DISCOS OLÍMPICOS	09/07/2001	1.00	1	-	-	-	-	-
5221000004-11	DISCOS OLÍMPICOS	09/07/2001	1.00	1	-	-	-	-	-
5221000004-12	DISCOS OLÍMPICOS	09/07/2001	1.00	1	-	-	-	-	-
5221000004-13	DISCOS OLÍMPICOS	09/07/2001	1.00	1	-	-	-	-	-
5221000004-14	DISCOS OLÍMPICOS	09/07/2001	1.00	1	-	-	-	-	-
5221000004-15	DISCOS OLÍMPICOS	09/07/2001	1.00	1	-	-	-	-	-
5221000004-16	DISCOS OLÍMPICOS	09/07/2001	1.00	1	-	-	-	-	-
5221000004-17	DISCOS OLÍMPICOS	09/07/2001	1.00	1	-	-	-	-	-
5221000004-18	DISCOS OLÍMPICOS	09/07/2001	1.00	1	-	-	-	-	-
5221000004-19	DISCOS OLÍMPICOS	09/07/2001	1.00	1	-	-	-	-	-
5221000004-20	DISCOS OLÍMPICOS	09/07/2001	1.00	1	-	-	-	-	-
5221000004-21	DISCOS OLÍMPICOS	09/07/2001	1.00	1	-	-	-	-	-
5221000004-22	DISCOS OLÍMPICOS	09/07/2001	1.00	1	-	-	-	-	-
5221000004-23	DISCOS OLÍMPICOS	09/07/2001	1.00	1	-	-	-	-	-
5221000004-24	DISCOS OLÍMPICOS	09/07/2001	1.00	1	-	-	-	-	-
5221000004-25	DISCOS OLÍMPICOS	09/07/2001	1.00	1	-	-	-	-	-
5221000004-26	DISCOS OLÍMPICOS	09/07/2001	1.00	1	-	-	-	-	-
5221000004-27	DISCOS OLÍMPICOS	09/07/2001	1.00	1	-	-	-	-	-

6

000058

AMEALCO DE BONFIL

Informe de Avance de Gestión Financiera junio 2023

Del 01 de enero al 30 de junio 2023

Número de Inventario	Descripción	Fecha Factura	Monto Original	Valor en libros	Depreciaciones anteriores a 2021	Depreciación del ejercicio 2021	Depreciación del ejercicio 2022	Depreciación del ejercicio 2023	Depreciación Acumulada en Balance
5221000004-28	DISCOS OLÍMPICOS	09/07/2001	1.00	1	-	-	-	-	-
5221000004-29	DISCOS OLÍMPICOS	09/07/2001	1.00	1	-	-	-	-	-
5221000004-30	DISCOS OLÍMPICOS	09/07/2001	1.00	1	-	-	-	-	-
5221000004-31	DISCOS OLÍMPICOS	09/07/2001	1.00	1	-	-	-	-	-
5221000004-32	DISCOS OLÍMPICOS	09/07/2001	1.00	1	-	-	-	-	-
5221000004-33	DISCOS OLÍMPICOS	09/07/2001	1.00	1	-	-	-	-	-
5221000004-34	DISCOS OLÍMPICOS	09/07/2001	1.00	1	-	-	-	-	-
5221000004-35	DISCOS OLÍMPICOS	09/07/2001	1.00	1	-	-	-	-	-
5221000004-36	DISCOS OLÍMPICOS	09/07/2001	1.00	1	-	-	-	-	-
5221000004-37	DISCOS OLÍMPICOS	09/07/2001	1.00	1	-	-	-	-	-
5221000004-38	DISCOS OLÍMPICOS	09/07/2001	1.00	1	-	-	-	-	-
5221000004-39	DISCOS OLÍMPICOS	09/07/2001	1.00	1	-	-	-	-	-
5221000004-40	DISCOS OLÍMPICOS	09/07/2001	1.00	1	-	-	-	-	-
5221000004-41	DISCOS OLÍMPICOS	09/07/2001	1.00	1	-	-	-	-	-
5221000004-42	DISCOS OLÍMPICOS	09/07/2001	1.00	1	-	-	-	-	-
5221000004-43	DISCOS OLÍMPICOS	09/07/2001	1.00	1	-	-	-	-	-
5221000004-44	DISCOS OLÍMPICOS	09/07/2001	1.00	1	-	-	-	-	-
5221000004-45	DISCOS OLÍMPICOS	09/07/2001	1.00	1	-	-	-	-	-
5221000004-46	DISCOS OLÍMPICOS	09/07/2001	1.00	1	-	-	-	-	-
5221000004-47	DISCOS OLÍMPICOS	09/07/2001	1.00	1	-	-	-	-	-
5221000004-48	DISCOS OLÍMPICOS	09/07/2001	1.00	1	-	-	-	-	-
5221000004-49	DISCOS OLÍMPICOS	09/07/2001	1.00	1	-	-	-	-	-
5221000004-50	DISCOS OLÍMPICOS	09/07/2001	1.00	1	-	-	-	-	-
5221000004-51	DISCOS OLÍMPICOS	09/07/2001	1.00	1	-	-	-	-	-
5221000004-52	DISCOS OLÍMPICOS	09/07/2001	1.00	1	-	-	-	-	-
5221000004-53	DISCOS OLÍMPICOS	09/07/2001	1.00	1	-	-	-	-	-
5221000004-54	DISCOS OLÍMPICOS	09/07/2001	1.00	1	-	-	-	-	-
5221000004-55	DISCOS OLÍMPICOS	09/07/2001	1.00	1	-	-	-	-	-
5221000004-56	DISCOS OLÍMPICOS	09/07/2001	1.00	1	-	-	-	-	-

000059

AMEALCO DE BONFIL

Informe de Avance de Gestión Financiera junio 2023

Del 01 de enero al 30 de junio 2023

Número de Inventario	Descripción	Fecha Factura	Monto Original	Valor en libros	Depreciaciones anteriores a 2021	Depreciación del ejercicio 2021	Depreciación del ejercicio 2022	Depreciación del ejercicio 2023	Depreciación Acumulada en Balance
5221000004-57	DISCOS OLÍMPICOS	09/07/2001	1.00	1	-	-	-	-	-
5221000004-58	DISCOS OLÍMPICOS	09/07/2001	1.00	1	-	-	-	-	-
5221000004-59	DISCOS OLÍMPICOS	09/07/2001	1.00	1	-	-	-	-	-
5221000004-60	DISCOS OLÍMPICOS	09/07/2001	1.00	1	-	-	-	-	-
5221000004-61	DISCOS OLÍMPICOS	09/07/2001	1.00	1	-	-	-	-	-
5221000004-62	DISCOS OLÍMPICOS	09/07/2001	1.00	1	-	-	-	-	-
5221000004-63	DISCOS OLÍMPICOS	09/07/2001	1.00	1	-	-	-	-	-
5221000004-64	DISCOS OLÍMPICOS	09/07/2001	1.00	1	-	-	-	-	-
5221000004-65	DISCOS OLÍMPICOS	09/07/2001	1.00	1	-	-	-	-	-
5221000004-66	DISCOS OLÍMPICOS	09/07/2001	1.00	1	-	-	-	-	-
5221000004-67	DISCOS OLÍMPICOS	09/07/2001	1.00	1	-	-	-	-	-
5221000004-68	DISCOS OLÍMPICOS	09/07/2001	1.00	1	-	-	-	-	-
5221000004-69	DISCOS OLÍMPICOS	09/07/2001	1.00	1	-	-	-	-	-
5221000004-70	DISCOS OLÍMPICOS	09/07/2001	1.00	1	-	-	-	-	-
5221000004-71	DISCOS OLÍMPICOS	09/07/2001	1.00	1	-	-	-	-	-
5221000004-72	DISCOS OLÍMPICOS	09/07/2001	1.00	1	-	-	-	-	-
5221000004-73	DISCOS OLÍMPICOS	09/07/2001	1.00	1	-	-	-	-	-
5221000004-74	DISCOS OLÍMPICOS	09/07/2001	1.00	1	-	-	-	-	-
5221000004-75	DISCOS OLÍMPICOS	09/07/2001	1.00	1	-	-	-	-	-
5131000007-15	ESCULTURA	14/10/2014	348.00	348	-	-	-	-	-
5131000007-16	ESCULTURA	14/10/2014	108.75	108.75	-	-	-	-	-
5191000052-4	ENFRIADOR Y CALENTADOR DE AGUA	29/07/2014	5,521.60	598.53	3,542.77	552.12	552.12	276.06	4,923.07
5191000052-6	ENFRIADOR Y CALENTADOR DE AGUA	29/06/2001	2,485.00	1	2,484.00	-	-	-	2,484.00
5211000031-1	ECUALIZADOR	24/10/2013	3,000.00	1	2,999.00	-	-	-	2,999.00
5651000104-2	RADIO MÓVIL	01/07/2010	8,068.96	1	8,067.96	-	-	-	8,067.96
5651000104-3	RADIO MÓVIL	29/06/2001	7,738.37	1	7,737.37	-	-	-	7,737.37
5651000104-4	RADIO MÓVIL	27/07/2001	10,695.00	1	10,694.00	-	-	-	10,694.00
5651000104-5	RADIO MÓVIL	27/07/2001	10,695.00	1	10,694.00	-	-	-	10,694.00
5671000163-1	ESCALERA	12/03/2012	765.60	1	669.90	76.56	18.14	-	764.60

000060

AMEALCO DE BONFIL

Informe de Avance de Gestión Financiera junio 2023

Del 01 de enero al 30 de junio 2023

Número de Inventario	Descripción	Fecha Factura	Monto Original	Valor en libros	Depreciaciones anteriores a 2021	Depreciación del ejercicio 2021	Depreciación del ejercicio 2022	Depreciación del ejercicio 2023	Depreciación Acumulada en Balance
5671000163-3	ESCALERA	27/09/2006	700.00	1	699.00	-	-	-	699.00
5671000163-5	ESCALERA	25/03/2010	2,088.00	1	2,087.00	-	-	-	2,087.00
5671000163-6	ESCALERA	13/08/2010	2,542.00	1	2,541.00	-	-	-	2,541.00
5671000163-7	ESCALERA	30/06/2001	2,300.00	1	2,299.00	-	-	-	2,299.00
5671000163-8	ESCALERA	31/07/2001	1.00	1	-	-	-	-	-
5671000163-9	ESCALERA	06/07/2001	1.00	1	-	-	-	-	-
5511000018-1	ESCOPETA	01/02/2002	2,484.44	2484.44	-	-	-	-	-
5511000018-2	ESCOPETA	01/02/2002	2,484.44	2484.44	-	-	-	-	-
5511000018-3	ESCOPETA	01/02/2002	2,484.44	2484.44	-	-	-	-	-
5511000018-4	ESCOPETA	01/02/2002	2,484.44	2484.44	-	-	-	-	-
5511000018-5	ESCOPETA	01/02/2002	2,484.44	2484.44	-	-	-	-	-
5511000018-6	ESCOPETA	01/02/2002	2,484.44	2484.44	-	-	-	-	-
5511000018-7	ESCOPETA	01/02/2002	2,484.44	2484.44	-	-	-	-	-
5511000018-8	ESCOPETA	01/02/2002	2,484.44	2484.44	-	-	-	-	-
5511000018-9	ESCOPETA	01/02/2002	2,484.44	2484.44	-	-	-	-	-
5511000018-10	ESCOPETA	01/02/2002	2,484.44	2484.44	-	-	-	-	-
5111000028-29	ESCRITORIO	29/06/2001	1,750.00	1	1,749.00	-	-	-	1,749.00
5111000028-30	ESCRITORIO	29/06/2001	1.00	1	-	-	-	-	-
5111000028-31	ESCRITORIO	04/07/2001	1.00	1	-	-	-	-	-
5111000028-32	ESCRITORIO	12/10/2001	1,689.12	1	1,688.12	-	-	-	1,688.12
5111000028-33	ESCRITORIO	26/03/2003	2,289.42	1	2,288.42	-	-	-	2,288.42
5111000028-34	ESCRITORIO	27/02/2004	5,980.00	1	5,979.00	-	-	-	5,979.00
5111000028-35	ESCRITORIO	10/06/2005	1,893.59	1	1,892.59	-	-	-	1,892.59
5111000028-36	ESCRITORIO	13/06/2005	1,715.80	1	1,714.80	-	-	-	1,714.80
5111000028-37	ESCRITORIO	21/06/2005	2,026.88	1	2,025.88	-	-	-	2,025.88
5111000028-38	ESCRITORIO	27/05/2010	3,976.02	1	3,975.02	-	-	-	3,975.02
5111000028-39	ESCRITORIO	28/02/2011	2,341.90	1	2,303.36	37.54	-	-	2,340.90
5111000028-40	ESCRITORIO	03/04/2004	1,704.57	1	1,703.57	-	-	-	1,703.57
5111000028-41	ESCRITORIO	03/04/2004	1,704.57	1	1,703.57	-	-	-	1,703.57

000061

AMEALCO DE BONFIL

Informe de Avance de Gestión Financiera junio 2023

Del 01 de enero al 30 de junio 2023

Número de Inventario	Descripción	Fecha Factura	Monto Original	Valor en libros	Depreciaciones anteriores a 2021	Depreciación del ejercicio 2021	Depreciación del ejercicio 2022	Depreciación del ejercicio 2023	Depreciación Acumulada en Balance
5111000028-42	ESCRITORIO	03/04/2004	1,704.57	1	1,703.57	-	-	-	1,703.57
5111000028-43	ESCRITORIO	14/10/2002	1,598.96	1	1,597.96	-	-	-	1,597.96
5111000028-44	ESCRITORIO	14/10/2002	1,598.50	1	1,597.50	-	-	-	1,597.50
5111000028-47	ESCRITORIO	05/07/2001	1.00	1	-	-	-	-	-
5111000028-48	ESCRITORIO	09/07/2001	1.00	1	-	-	-	-	-
5111000028-49	ESCRITORIO	27/07/2001	1.00	1	-	-	-	-	-
5111000028-50	ESCRITORIO	09/08/2001	4,312.50	1	4,311.50	-	-	-	4,311.50
5111000028-52	ESCRITORIO	04/07/2001	1,349.99	1	1,348.99	-	-	-	1,348.99
5111000028-53	ESCRITORIO	29/06/2001	1.00	1	-	-	-	-	-
5111000028-55	ESCRITORIO	30/06/2001	1.00	1	-	-	-	-	-
5111000028-56	ESCRITORIO	29/06/2001	1.00	1	-	-	-	-	-
5111000028-57	ESCRITORIO	01/10/2000	1.00	1	-	-	-	-	-
5111000028-58	ESCRITORIO	30/07/2001	1.00	1	-	-	-	-	-
5111000028-59	ESCRITORIO	29/06/2001	1.00	1	-	-	-	-	-
5111000028-60	ESCRITORIO	30/07/2001	1,265.00	1	1,264.00	-	-	-	1,264.00
5111000028-61	ESCRITORIO	07/07/2001	1.00	1	-	-	-	-	-
5111000028-62	ESCRITORIO	07/07/2001	1.00	1	-	-	-	-	-
5111000028-63	ESCRITORIO	30/07/2001	1,035.00	1	1,034.00	-	-	-	1,034.00
5111000063-1	MESA	09/08/2001	1,048.56	1	1,047.56	-	-	-	1,047.56
5111000028-66	ESCRITORIO	29/04/1999	1,365.00	1	1,364.00	-	-	-	1,364.00
5111000028-67	ESCRITORIO	04/07/2001	1.00	1	-	-	-	-	-
5111000028-68	ESCRITORIO	26/03/2003	1,598.96	1	1,597.96	-	-	-	1,597.96
5111000028-69	ESCRITORIO	29/06/2001	1.00	1	-	-	-	-	-
5111000028-70	ESCRITORIO	29/06/2001	1,349.99	1	1,348.99	-	-	-	1,348.99
5111000028-71	ESCRITORIO	02/03/2011	2,341.90	1	2,283.84	57.06	-	-	2,340.90
5111000028-72	ESCRITORIO	30/07/2001	829.98	1	828.98	-	-	-	828.98
5111000028-73	ESCRITORIO	27/09/2006	547.37	1	546.37	-	-	-	546.37
5111000028-74	ESCRITORIO	27/09/2006	547.37	1	546.37	-	-	-	546.37
5111000028-75	ESCRITORIO	27/09/2006	547.37	1	546.37	-	-	-	546.37

000062

AMEALCO DE BONFIL

Informe de Avance de Gestión Financiera junio 2023

Del 01 de enero al 30 de junio 2023

Número de Inventario	Descripción	Fecha Factura	Monto Original	Valor en libros	Depreciaciones anteriores a 2021	Depreciación del ejercicio 2021	Depreciación del ejercicio 2022	Depreciación del ejercicio 2023	Depreciación Acumulada en Balance
5111000028-83	ESCRITORIO	05/07/2001	1,349.99	1	1,348.99	-	-	-	1,348.99
5111000028-84	ESCRITORIO	29/06/2001	1.00	1	-	-	-	-	-
5111000028-85	ESCRITORIO	04/07/2001	1.00	1	-	-	-	-	-
5111000028-86	ESCRITORIO	05/07/2001	1.00	1	-	-	-	-	-
5111000028-88	ESCRITORIO	22/03/2004	1.00	1	-	-	-	-	-
5111000028-89	ESCRITORIO	27/09/2006	5,175.00	1	5,174.00	-	-	-	5,174.00
5111000028-90	ESCRITORIO	21/03/2013	3,016.00	1	2,337.09	301.56	301.56	74.79	3,015.00
5111000028-91	ESCRITORIO	30/05/2014	2,900.00	265.47	1,909.43	290.04	290.04	145.02	2,634.53
5111000028-93	ESCRITORIO	30/05/2014	2,900.00	265.47	1,909.43	290.04	290.04	145.02	2,634.53
5111000028-94	ESCRITORIO	30/05/2014	2,900.00	265.47	1,909.43	290.04	290.04	145.02	2,634.53
5111000028-95	ESCRITORIO	30/05/2014	2,900.00	265.47	1,909.43	290.04	290.04	145.02	2,634.53
5111000028-96	ESCRITORIO	30/05/2014	2,900.00	265.47	1,909.43	290.04	290.04	145.02	2,634.53
5111000028-97	ESCRITORIO	30/05/2014	2,900.00	265.47	1,909.43	290.04	290.04	145.02	2,634.53
5111000028-98	ESCRITORIO	30/05/2014	2,900.00	265.47	1,909.43	290.04	290.04	145.02	2,634.53
5111000028-99	ESCRITORIO	30/05/2014	2,900.00	265.47	1,909.43	290.04	290.04	145.02	2,634.53
5111000028-100	ESCRITORIO	30/05/2014	2,900.00	265.47	1,909.43	290.04	290.04	145.02	2,634.53
5111000028-101	ESCRITORIO	29/06/2001	1.00	1	-	-	-	-	-
5111000028-102	ESCRITORIO	31/07/2001	1.00	1	-	-	-	-	-
5111000028-103	ESCRITORIO	09/07/2001	1.00	1	-	-	-	-	-
5111000028-104	ESCRITORIO	08/04/2010	2,320.00	1	2,319.00	-	-	-	2,319.00
5111000028-105	ESCRITORIO	04/07/2001	920.00	1	919.00	-	-	-	919.00
5111000028-106	ESCRITORIO	04/07/2001	1,035.00	1	1,034.00	-	-	-	1,034.00
5111000028-107	ESCRITORIO	29/06/2001	1,200.00	1	1,199.00	-	-	-	1,199.00
5111000028-108	ESCRITORIO	04/07/2001	1,750.00	1	1,749.00	-	-	-	1,749.00
5111000028-109	ESCRITORIO	01/10/2000	1.00	1	-	-	-	-	-
5111000028-110	ESCRITORIO	29/06/2001	1.00	1	-	-	-	-	-
5111000028-111	ESCRITORIO	04/07/2001	1,035.00	1	1,034.00	-	-	-	1,034.00
5111000028-112	ESCRITORIO	04/07/2001	920.00	1	919.00	-	-	-	919.00
5111000028-114	ESCRITORIO	09/07/2001	1,987.20	1	1,986.20	-	-	-	1,986.20

000063

AMEALCO DE BONFIL

Informe de Avance de Gestión Financiera junio 2023

Del 01 de enero al 30 de junio 2023

Número de Inventario	Descripción	Fecha Factura	Monto Original	Valor en libros	Depreciaciones anteriores a 2021	Depreciación del ejercicio 2021	Depreciación del ejercicio 2022	Depreciación del ejercicio 2023	Depreciación Acumulada en Balance
5111000028-115	ESCRITORIO	09/07/2001	1,987.20	1	1,986.20	-	-	-	1,986.20
5111000028-116	ESCRITORIO	09/07/2001	1,987.20	1	1,986.20	-	-	-	1,986.20
5111000028-117	ESCRITORIO	29/06/2001	575.00	1	574.00	-	-	-	574.00
5111000028-118	ESCRITORIO	29/06/2001	575.00	1	574.00	-	-	-	574.00
5111000028-119	ESCRITORIO	05/07/2001	1.00	1	-	-	-	-	-
5111000028-120	ESCRITORIO	05/07/2001	1.00	1	-	-	-	-	-
5111000028-121	ESCRITORIO	05/07/2001	1.00	1	-	-	-	-	-
5111000028-123	ESCRITORIO	06/07/2001	1.00	1	-	-	-	-	-
5111000028-124	ESCRITORIO	06/07/2001	1.00	1	-	-	-	-	-
5112000006-18	OTROS MUEBLES	31/07/2001	1.00	1	-	-	-	-	-
5511000025-1	ESPOSAS METÁLICAS	31/12/2011	661.20	661.2	-	-	-	-	-
5511000025-2	ESPOSAS METÁLICAS	31/12/2011	661.20	661.2	-	-	-	-	-
5511000025-3	ESPOSAS METÁLICAS	31/12/2011	661.20	661.2	-	-	-	-	-
5511000025-4	ESPOSAS METÁLICAS	31/12/2011	661.20	661.2	-	-	-	-	-
5511000025-5	ESPOSAS METÁLICAS	31/12/2011	661.20	661.2	-	-	-	-	-
5511000025-6	ESPOSAS METÁLICAS	31/12/2011	661.20	661.2	-	-	-	-	-
5511000025-7	ESPOSAS METÁLICAS	31/12/2011	661.20	661.2	-	-	-	-	-
5511000025-8	ESPOSAS METÁLICAS	31/12/2011	661.20	661.2	-	-	-	-	-
5511000025-9	ESPOSAS METÁLICAS	31/12/2011	661.20	661.2	-	-	-	-	-
5511000025-10	ESPOSAS METÁLICAS	31/12/2011	661.20	661.2	-	-	-	-	-
5511000025-11	ESPOSAS METÁLICAS	31/12/2011	661.20	661.2	-	-	-	-	-
5511000025-12	ESPOSAS METÁLICAS	31/12/2011	661.20	661.2	-	-	-	-	-
5511000025-13	ESPOSAS METÁLICAS	31/12/2011	661.20	661.2	-	-	-	-	-
5511000025-14	ESPOSAS METÁLICAS	31/12/2011	661.20	661.2	-	-	-	-	-
5511000025-15	ESPOSAS METÁLICAS	31/12/2011	661.20	661.2	-	-	-	-	-
5511000025-16	ESPOSAS METÁLICAS	31/12/2011	661.20	661.2	-	-	-	-	-
5511000025-17	ESPOSAS METÁLICAS	31/12/2011	661.20	661.2	-	-	-	-	-
5511000025-18	ESPOSAS METÁLICAS	31/12/2011	661.20	661.2	-	-	-	-	-
5511000025-19	ESPOSAS METÁLICAS	31/12/2011	661.20	661.2	-	-	-	-	-

000064

AMEALCO DE BONFIL

Informe de Avance de Gestión Financiera junio 2023

Del 01 de enero al 30 de junio 2023

Número de Inventario	Descripción	Fecha Factura	Monto Original	Valor en libros	Depreciaciones anteriores a 2021	Depreciación del ejercicio 2021	Depreciación del ejercicio 2022	Depreciación del ejercicio 2023	Depreciación Acumulada en Balance
5511000025-20	ESPOSAS METÁLICAS	31/12/2011	661.20	661.2	-	-	-	-	-
5511000025-21	ESPOSAS METÁLICAS	31/12/2011	661.20	661.2	-	-	-	-	-
5511000025-22	ESPOSAS METÁLICAS	31/12/2011	661.20	661.2	-	-	-	-	-
5511000025-23	ESPOSAS METÁLICAS	31/12/2011	661.20	661.2	-	-	-	-	-
5511000025-24	ESPOSAS METÁLICAS	31/12/2011	661.20	661.2	-	-	-	-	-
5511000025-25	ESPOSAS METÁLICAS	31/12/2011	661.20	661.2	-	-	-	-	-
5511000025-26	ESPOSAS METÁLICAS	31/12/2011	661.20	661.2	-	-	-	-	-
5511000025-27	ESPOSAS METÁLICAS	31/12/2011	661.20	661.2	-	-	-	-	-
5511000025-28	ESPOSAS METÁLICAS	31/12/2011	661.20	661.2	-	-	-	-	-
5511000025-29	ESPOSAS METÁLICAS	31/12/2011	661.20	661.2	-	-	-	-	-
5511000025-30	ESPOSAS METÁLICAS	31/12/2011	661.20	661.2	-	-	-	-	-
5511000025-31	ESPOSAS METÁLICAS	31/12/2011	661.20	661.2	-	-	-	-	-
5511000025-32	ESPOSAS METÁLICAS	31/12/2011	661.20	661.2	-	-	-	-	-
5511000025-33	ESPOSAS METÁLICAS	31/12/2011	661.20	661.2	-	-	-	-	-
5511000025-34	ESPOSAS METÁLICAS	31/12/2011	661.20	661.2	-	-	-	-	-
5511000025-35	ESPOSAS METÁLICAS	31/12/2011	661.20	661.2	-	-	-	-	-
5511000025-36	ESPOSAS METÁLICAS	31/12/2011	661.20	661.2	-	-	-	-	-
5511000025-37	ESPOSAS METÁLICAS	31/12/2011	661.20	661.2	-	-	-	-	-
5511000025-38	ESPOSAS METÁLICAS	31/12/2011	661.20	661.2	-	-	-	-	-
5511000025-39	ESPOSAS METÁLICAS	31/12/2011	661.20	661.2	-	-	-	-	-
5511000025-40	ESPOSAS METÁLICAS	31/12/2011	661.20	661.2	-	-	-	-	-
5511000025-41	ESPOSAS METÁLICAS	31/12/2011	661.20	661.2	-	-	-	-	-
5511000025-42	ESPOSAS METÁLICAS	31/12/2011	661.20	661.2	-	-	-	-	-
5511000025-43	ESPOSAS METÁLICAS	31/12/2011	661.20	661.2	-	-	-	-	-
5511000025-44	ESPOSAS METÁLICAS	31/12/2011	661.20	661.2	-	-	-	-	-
5511000025-45	ESPOSAS METÁLICAS	31/12/2011	661.20	661.2	-	-	-	-	-
5511000025-46	ESPOSAS METÁLICAS	31/12/2011	661.20	661.2	-	-	-	-	-
5511000025-47	ESPOSAS METÁLICAS	31/12/2011	661.20	661.2	-	-	-	-	-
5511000025-48	ESPOSAS METÁLICAS	31/12/2011	661.20	661.2	-	-	-	-	-

000065

AMEALCO DE BONFIL

Informe de Avance de Gestión Financiera junio 2023

Del 01 de enero al 30 de junio 2023

Número de Inventario	Descripción	Fecha Factura	Monto Original	Valor en libros	Depreciaciones anteriores a 2021	Depreciación del ejercicio 2021	Depreciación del ejercicio 2022	Depreciación del ejercicio 2023	Depreciación Acumulada en Balance
5511000025-49	ESPOSAS METÁLICAS	31/12/2011	661.20	661.2	-	-	-	-	-
5511000025-50	ESPOSAS METÁLICAS	31/12/2011	661.20	661.2	-	-	-	-	-
5511000025-51	ESPOSAS METÁLICAS	31/12/2011	661.20	661.2	-	-	-	-	-
5511000025-52	ESPOSAS METÁLICAS	31/12/2011	661.20	661.2	-	-	-	-	-
5511000025-53	ESPOSAS METÁLICAS	31/12/2011	661.20	661.2	-	-	-	-	-
5511000025-54	ESPOSAS METÁLICAS	31/12/2011	661.20	661.2	-	-	-	-	-
5511000025-55	ESPOSAS METÁLICAS	31/12/2011	661.20	661.2	-	-	-	-	-
5511000025-56	ESPOSAS METÁLICAS	31/12/2011	661.20	661.2	-	-	-	-	-
5511000025-57	ESPOSAS METÁLICAS	31/12/2011	661.20	661.2	-	-	-	-	-
5511000025-58	ESPOSAS METÁLICAS	27/09/2006	654.12	654.12	-	-	-	-	-
5691000307-1	ESTADAL TOPOGRÁFICO	30/06/2001	977.50	1	976.50	-	-	-	976.50
5111000029-1	ESTANTE	07/07/2001	1.00	1	-	-	-	-	-
5111000029-2	ESTANTE	07/07/2001	1.00	1	-	-	-	-	-
5111000029-3	ESTANTE	07/07/2001	1.00	1	-	-	-	-	-
5311000129-1	ESTUCHE DISECCIÓN (JGO. DE)	07/06/2012	2,550.00	1	2,549.00	-	-	-	2,549.00
5121000008-1	ESTUFA	13/06/2005	1,100.00	1	1,099.00	-	-	-	1,099.00
5691000305-2	EXTINGUIDOR	09/07/2001	1.00	1	-	-	-	-	-
5691000305-3	EXTINGUIDOR	05/09/2014	3,306.00	413.25	2,066.25	330.60	330.60	165.30	2,892.75
5691000305-4	EXTINGUIDOR	05/07/2001	1.00	1	-	-	-	-	-
5691000305-6	EXTINGUIDOR	05/07/2001	1.00	1	-	-	-	-	-
5691000305-7	EXTINGUIDOR	05/07/2001	1.00	1	-	-	-	-	-
5691000305-8	EXTINGUIDOR	05/07/2001	1.00	1	-	-	-	-	-
5691000305-9	EXTINGUIDOR	05/09/2014	2,494.00	312.1	1,558.50	249.36	249.36	124.68	2,181.90
5691000305-10	EXTINGUIDOR	05/09/2014	2,494.00	312.1	1,558.50	249.36	249.36	124.68	2,181.90
5691000305-11	EXTINGUIDOR	05/09/2014	2,494.00	312.1	1,558.50	249.36	249.36	124.68	2,181.90
5671000173-1	EXTRACTOR DE POLEAS	08/08/2001	1,193.87	1	1,192.87	-	-	-	1,192.87
5671000173-2	EXTRACTOR DE POLEAS	13/06/2005	1,070.65	1	1,069.65	-	-	-	1,069.65
5131000007-17	ESCULTURA	14/10/2014	204.45	204.45	-	-	-	-	-
5131000007-18	ESCULTURA	14/10/2014	495.90	495.9	-	-	-	-	-

000066

AMEALCO DE BONFIL

Informe de Avance de Gestión Financiera junio 2023

Del 01 de enero al 30 de junio 2023

Número de Inventario	Descripción	Fecha Factura	Monto Original	Valor en libros	Depreciaciones anteriores a 2021	Depreciación del ejercicio 2021	Depreciación del ejercicio 2022	Depreciación del ejercicio 2023	Depreciación Acumulada en Balance
5131000007-19	ESCULTURA	14/10/2014	65.25	65.25	-	-	-	-	-
5131000007-20	ESCULTURA	14/10/2014	239.25	239.25	-	-	-	-	-
5151000060-4	LECTORA Y COPIADORA	06/07/2001	1.00	1	-	-	-	-	-
5151000134-1	FURMAN	24/10/2013	3,000.00	1	2,999.00	-	-	-	2,999.00
5511000028-1	FUSIL	01/02/2002	11,567.67	11567.67	-	-	-	-	-
5511000028-2	FUSIL	01/02/2002	11,567.67	11567.67	-	-	-	-	-
5511000028-3	FUSIL	01/02/2002	11,567.67	11567.67	-	-	-	-	-
5511000028-4	FUSIL	01/02/2002	11,567.67	11567.67	-	-	-	-	-
5511000028-5	FUSIL	01/02/2002	11,567.67	11567.67	-	-	-	-	-
5511000028-6	FUSIL	01/02/2002	11,567.67	11567.67	-	-	-	-	-
5511000028-7	FUSIL	01/02/2002	11,567.67	11567.67	-	-	-	-	-
5511000028-8	FUSIL	01/02/2002	11,567.67	11567.67	-	-	-	-	-
5511000028-9	FUSIL	01/02/2002	11,567.67	11567.67	-	-	-	-	-
5511000028-10	FUSIL	01/02/2002	11,567.67	11567.67	-	-	-	-	-
5112000006-19	OTROS MUEBLES	03/04/2004	2,482.32	1	2,481.32	-	-	-	2,481.32
5112000006-20	OTROS MUEBLES	25/05/2004	2,702.50	1	2,701.50	-	-	-	2,701.50
5112000006-21	OTROS MUEBLES	10/06/2005	1,840.00	1	1,839.00	-	-	-	1,839.00
5112000006-22	OTROS MUEBLES	06/08/2007	4,049.41	1	4,048.41	-	-	-	4,048.41
5111000028-125	ESCRITORIO	27/07/2001	1,150.00	1	1,149.00	-	-	-	1,149.00
5211000094-1	GABINETE ACÚSTICO	31/07/2001	3,036.00	1	3,035.00	-	-	-	3,035.00
5211000094-2	GABINETE ACÚSTICO	31/07/2001	3,036.00	1	3,035.00	-	-	-	3,035.00
5671000045-2	GATO (HIDRÁULICO Y MECÁNICO)	08/08/2001	971.94	1	970.94	-	-	-	970.94
5111000041-1	LIBRERO	13/06/2005	2,576.00	1	2,575.00	-	-	-	2,575.00
5111000041-2	LIBRERO	13/06/2005	2,576.00	1	2,575.00	-	-	-	2,575.00
5111000041-3	LIBRERO	13/06/2005	2,576.00	1	2,575.00	-	-	-	2,575.00
5651000005-1	APARATO GPS PARA MEDIR DISTANCIAS GEODÉSICAS	04/07/2013	28,872.04	240.64	21,413.40	2,887.20	2,887.20	1,443.60	28,631.40
5651000005-2	APARATO GPS PARA MEDIR DISTANCIAS GEODÉSICAS	04/07/2013	28,872.04	240.64	21,413.40	2,887.20	2,887.20	1,443.60	28,631.40
5651000005-3	APARATO GPS PARA MEDIR DISTANCIAS GEODÉSICAS	30/04/2013	10,437.68	1	8,002.16	1,043.76	1,043.76	347.00	10,436.68

000067

AMEALCO DE BONFIL

Informe de Avance de Gestión Financiera junio 2023

Del 01 de enero al 30 de junio 2023

Número de Inventario	Descripción	Fecha Factura	Monto Original	Valor en libros	Depreciaciones anteriores a 2021	Depreciación del ejercicio 2021	Depreciación del ejercicio 2022	Depreciación del ejercicio 2023	Depreciación Acumulada en Balance
5651000005-4	APARATO GPS PARA MEDIR DISTANCIAS GEODÉSICAS	30/04/2013	10,437.68	1	8,002.16	1,043.76	1,043.76	347.00	10,436.68
5211000095-1	GRABADOR DE VIDEO	05/03/2013	12,992.00	1	12,991.00	-	-	-	12,991.00
5191000082-1	HORNO COCINA (GAS O ELÉCTRICO)	27/09/2006	1,449.99	1	1,448.99	-	-	-	1,448.99
5131000007-21	ESCULTURA	14/10/2014	609.00	609	-	-	-	-	-
5151000044-13	IMPRESORA	10/07/2001	6,197.54	1	6,196.54	-	-	-	6,196.54
5151000044-14	IMPRESORA	09/08/2001	5,399.00	1	5,398.00	-	-	-	5,398.00
5151000044-21	IMPRESORA	12/07/2004	5,623.50	1	5,622.50	-	-	-	5,622.50
5151000044-22	IMPRESORA	10/06/2005	3,190.00	1	3,189.00	-	-	-	3,189.00
5151000044-23	IMPRESORA	13/06/2005	4,945.00	1	4,944.00	-	-	-	4,944.00
5151000044-25	IMPRESORA	13/06/2005	4,945.00	1	4,944.00	-	-	-	4,944.00
5151000044-28	IMPRESORA	26/09/2006	4,736.88	1	4,735.88	-	-	-	4,735.88
5151000044-29	IMPRESORA	27/09/2006	2,099.00	1	2,098.00	-	-	-	2,098.00
5151000044-30	IMPRESORA	27/09/2006	1,979.10	1	1,978.10	-	-	-	1,978.10
5151000044-31	IMPRESORA	27/09/2006	3,622.80	1	3,621.80	-	-	-	3,621.80
5151000044-32	IMPRESORA	27/09/2006	5,777.01	1	5,776.01	-	-	-	5,776.01
5151000044-34	IMPRESORA	22/05/2007	0.01	0.01	-	-	-	-	-
5151000044-38	IMPRESORA	07/09/2008	3,695.00	1	3,694.00	-	-	-	3,694.00
5151000044-39	IMPRESORA	07/09/2008	3,695.00	1	3,694.00	-	-	-	3,694.00
5151000044-41	IMPRESORA	07/09/2008	3,695.00	1	3,694.00	-	-	-	3,694.00
5151000044-42	IMPRESORA	29/09/2009	1,650.00	1	1,649.00	-	-	-	1,649.00
5151000044-49	IMPRESORA	15/08/2012	1,957.73	1	1,956.73	-	-	-	1,956.73
5151000044-50	IMPRESORA	27/11/2013	1,530.00	1	1,529.00	-	-	-	1,529.00
5151000044-51	IMPRESORA	31/05/2014	6,926.49	1	6,925.49	-	-	-	6,925.49
5151000044-52	IMPRESORA	31/05/2014	6,499.99	1	6,498.99	-	-	-	6,498.99
5151000044-53	IMPRESORA	31/05/2014	6,926.49	1	6,925.49	-	-	-	6,925.49
5151000044-55	IMPRESORA	31/05/2014	9,407.61	1	9,406.61	-	-	-	9,406.61
5151000044-63	IMPRESORA	30/11/2012	31,466.95	1	31,465.95	-	-	-	31,465.95
5151000044-64	IMPRESORA	14/07/2003	5,350.00	1	5,349.00	-	-	-	5,349.00

AMEALCO DE BONFIL

Informe de Avance de Gestión Financiera junio 2023

Del 01 de enero al 30 de junio 2023

Número de Inventario	Descripción	Fecha Factura	Monto Original	Valor en libros	Depreciaciones anteriores a 2021	Depreciación del ejercicio 2021	Depreciación del ejercicio 2022	Depreciación del ejercicio 2023	Depreciación Acumulada en Balance
5671000164-1	TANQUE DE GAS	30/07/2001	3,147.77	1	3,146.77	-	-	-	3,146.77
5671000019-2	CUBETA-BOMBA GRASA	08/08/2001	1,208.84	1	1,207.84	-	-	-	1,207.84
5111000063-2	MESA	25/03/2003	2,298.77	1	2,297.77	-	-	-	2,297.77
5112000006-23	OTROS MUEBLES	25/05/2004	6,415.85	1	6,414.85	-	-	-	6,414.85
5131000007-22	ESCULTURA	14/10/2014	104.40	104.4	-	-	-	-	-
5131000007-23	ESCULTURA	14/10/2014	609.00	609	-	-	-	-	-
5221000026-5	APARATOS DEPORTIVOS	01/12/2014	11,600.00	1	11,599.00	-	-	-	11,599.00
5221000026-6	APARATOS DEPORTIVOS	01/12/2014	11,600.00	1	11,599.00	-	-	-	11,599.00
5111000041-4	LIBRERO	29/06/2001	6,444.20	1	6,443.20	-	-	-	6,443.20
5111000041-5	LIBRERO	13/07/2004	1,133.90	1	1,132.90	-	-	-	1,132.90
5111000041-6	LIBRERO	13/07/2004	1,133.90	1	1,132.90	-	-	-	1,132.90
5111000041-7	LIBRERO	10/06/2005	1,955.00	1	1,954.00	-	-	-	1,954.00
5111000041-8	LIBRERO	13/06/2005	1,453.60	1	1,452.60	-	-	-	1,452.60
5111000041-9	LIBRERO	18/06/2005	1,453.60	1	1,452.60	-	-	-	1,452.60
5111000041-10	LIBRERO	18/06/2005	6,555.00	1	6,554.00	-	-	-	6,554.00
5111000041-11	LIBRERO	18/06/2005	2,576.00	1	2,575.00	-	-	-	2,575.00
5111000041-12	LIBRERO	03/11/2005	1,975.24	1	1,974.24	-	-	-	1,974.24
5111000041-13	LIBRERO	09/05/2007	1,380.00	1	1,379.00	-	-	-	1,379.00
5111000041-14	LIBRERO	18/08/2006	10,350.00	1	10,349.00	-	-	-	10,349.00
5111000041-15	LIBRERO	29/06/2001	1.00	1	-	-	-	-	-
5111000041-16	LIBRERO	06/07/2001	1.00	1	-	-	-	-	-
5111000041-17	LIBRERO	12/10/2011	2,988.16	1	2,739.00	248.16	-	-	2,987.16
5111000041-18	LIBRERO	05/07/2001	1,349.99	1	1,348.99	-	-	-	1,348.99
5111000041-19	LIBRERO	30/07/2001	1,351.39	1	1,350.39	-	-	-	1,350.39
5111000041-20	LIBRERO	18/08/2001	9,125.25	1	9,124.25	-	-	-	9,124.25
5112000007-1	LITERA	13/06/2005	3,220.00	1	3,219.00	-	-	-	3,219.00
5671000165-2	LLAVE STILLSON	15/01/2009	1,526.11	1	1,525.11	-	-	-	1,525.11
5671000165-3	LLAVE STILLSON	13/01/2009	1,526.12	1	1,525.12	-	-	-	1,525.12
5111000042-1	LOCKER	23/08/2008	1,557.10	1	1,556.10	-	-	-	1,556.10

000069

AMEALCO DE BONFIL

Informe de Avance de Gestión Financiera junio 2023

Del 01 de enero al 30 de junio 2023

Número de Inventario	Descripción	Fecha Factura	Monto Original	Valor en libros	Depreciaciones anteriores a 2021	Depreciación del ejercicio 2021	Depreciación del ejercicio 2022	Depreciación del ejercicio 2023	Depreciación Acumulada en Balance
5111000042-2	LOCKER	23/08/2008	1,557.10	1	1,556.10	-	-	-	1,556.10
5111000042-3	LOCKER	23/08/2008	1,557.10	1	1,556.10	-	-	-	1,556.10
5111000042-9	LOCKER	07/05/2003	1,046.61	1	1,045.61	-	-	-	1,045.61
5111000042-10	LOCKER	06/07/2001	1.00	1	-	-	-	-	-
5111000042-11	LOCKER	14/04/2011	1,239.75	1	1,198.28	40.47	-	-	1,238.75
5111000042-12	LOCKER	14/04/2011	1,239.75	1	1,198.28	40.47	-	-	1,238.75
5111000042-13	LOCKER	14/04/2011	1,239.75	1	1,198.28	40.47	-	-	1,238.75
5111000042-14	LOCKER	14/04/2011	1,239.75	1	1,198.28	40.47	-	-	1,238.75
5111000042-15	LOCKER	14/04/2011	1,239.75	1	1,198.28	40.47	-	-	1,238.75
5111000042-16	LOCKER	14/04/2011	1,239.75	1	1,198.28	40.47	-	-	1,238.75
5111000042-17	LOCKER	14/04/2011	1,239.75	1	1,198.28	40.47	-	-	1,238.75
5111000042-18	LOCKER	14/04/2011	1,239.75	1	1,198.28	40.47	-	-	1,238.75
5111000042-20	LOCKER	14/04/2011	1,239.75	1	1,198.28	40.47	-	-	1,238.75
5111000042-21	LOCKER	14/04/2011	1,239.75	1	1,198.28	40.47	-	-	1,238.75
5291000020-4	CARPA PROFESIONAL DE LONA PLASTIFICADA (INCLUYE EQUIPO COMPLETO)	25/03/2010	39,440.00	1	39,439.00	-	-	-	39,439.00
5291000020-5	CARPA PROFESIONAL DE LONA PLASTIFICADA (INCLUYE EQUIPO COMPLETO)	31/12/2013	13,456.00	1	13,455.00	-	-	-	13,455.00
5291000020-6	CARPA PROFESIONAL DE LONA PLASTIFICADA (INCLUYE EQUIPO COMPLETO)	01/02/2011	11,310.00	1	11,309.00	-	-	-	11,309.00
5291000020-7	CARPA PROFESIONAL DE LONA PLASTIFICADA (INCLUYE EQUIPO COMPLETO)	01/02/2011	11,310.00	1	11,309.00	-	-	-	11,309.00
5111000042-28	LOCKER	06/07/2001	1.00	1	-	-	-	-	-
5111000042-29	LOCKER	06/07/2001	1.00	1	-	-	-	-	-
5221000013-1	MANCUERNA (PIEZA COMPLETA)	09/07/2001	1.00	1	-	-	-	-	-
5221000013-2	MANCUERNA (PIEZA COMPLETA)	09/07/2001	1.00	1	-	-	-	-	-
5221000013-3	MANCUERNA (PIEZA COMPLETA)	09/07/2001	1.00	1	-	-	-	-	-
5221000013-4	MANCUERNA (PIEZA COMPLETA)	09/07/2001	1.00	1	-	-	-	-	-
5221000013-5	MANCUERNA (PIEZA COMPLETA)	09/07/2001	1.00	1	-	-	-	-	-
5671000179-1	MANÓMETRO	16/02/2002	2,086.10	1	2,085.10	-	-	-	2,085.10
5191000119-1	MÁQUINA ESCRIBIR MECÁNICA	29/06/2001	2,288.50	1	2,287.50	-	-	-	2,287.50

000070

AMEALCO DE BONFIL

Informe de Avance de Gestión Financiera junio 2023

Del 01 de enero al 30 de junio 2023

Número de Inventario	Descripción	Fecha Factura	Monto Original	Valor en libros	Depreciaciones anteriores a 2021	Depreciación del ejercicio 2021	Depreciación del ejercicio 2022	Depreciación del ejercicio 2023	Depreciación Acumulada en Balance
5191000119-3	MÁQUINA ESCRIBIR MECÁNICA	13/07/2004	2,885.35	1	2,884.35	-	-	-	2,884.35
5191000118-1	MÁQUINA ESCRIBIR ELECTRÓNICA	29/06/2001	1.00	1	-	-	-	-	-
5191000119-8	MÁQUINA ESCRIBIR MECÁNICA	31/07/2001	3,325.80	1	3,324.80	-	-	-	3,324.80
5221000026-7	APARATOS DEPORTIVOS	01/12/2014	7,540.00	1	7,539.00	-	-	-	7,539.00
5221000026-8	APARATOS DEPORTIVOS	09/07/2001	1.00	1	-	-	-	-	-
5221000026-9	APARATOS DEPORTIVOS	09/07/2001	1.00	1	-	-	-	-	-
5221000026-10	APARATOS DEPORTIVOS	26/12/2014	11,600.00	1	11,599.00	-	-	-	11,599.00
5131000007-24	ESCULTURA	14/10/2014	139.20	139.2	-	-	-	-	-
5131000007-25	ESCULTURA	14/10/2014	95.70	95.7	-	-	-	-	-
5131000007-26	ESCULTURA	14/10/2014	121.80	121.8	-	-	-	-	-
5131000007-27	ESCULTURA	14/10/2014	60.90	60.9	-	-	-	-	-
5211000098-1	MAXIMIZADOR	24/10/2013	3,000.00	1	2,999.00	-	-	-	2,999.00
5211000099-1	MEDIO CARVIN	24/10/2013	7,500.00	1	7,499.00	-	-	-	7,499.00
5211000099-2	MEDIO CARVIN	24/10/2013	7,500.00	1	7,499.00	-	-	-	7,499.00
5211000099-3	MEDIO CARVIN	24/10/2013	7,500.00	1	7,499.00	-	-	-	7,499.00
5211000099-4	MEDIO CARVIN	24/10/2013	7,500.00	1	7,499.00	-	-	-	7,499.00
5111000063-3	MESA	27/11/2003	465.75	1	464.75	-	-	-	464.75
5111000063-4	MESA	27/11/2003	465.75	1	464.75	-	-	-	464.75
5111000063-5	MESA	20/04/2011	1,392.00	1	1,345.60	45.40	-	-	1,391.00
5111000063-6	MESA	29/12/2001	1,219.00	1	1,218.00	-	-	-	1,218.00
5111000063-7	MESA	05/10/2001	1,219.00	1	1,218.00	-	-	-	1,218.00
5111000063-8	MESA	06/07/2001	1.00	1	-	-	-	-	-
5111000063-9	MESA	04/07/2001	1.00	1	-	-	-	-	-
5111000063-10	MESA	29/06/2001	1.00	1	-	-	-	-	-
5111000063-11	MESA	09/07/2001	1,380.00	1	1,379.00	-	-	-	1,379.00
5111000063-12	MESA	29/09/2006	960.00	1	959.00	-	-	-	959.00
5111000063-13	MESA	29/06/2001	1.00	1	-	-	-	-	-
5111000063-15	MESA	05/10/2001	6,582.88	1	6,581.88	-	-	-	6,581.88
5111000063-16	MESA	29/06/2001	11,007.83	1	11,006.83	-	-	-	11,006.83

AMEALCO DE BONFIL

Informe de Avance de Gestión Financiera junio 2023

Del 01 de enero al 30 de junio 2023

Número de Inventario	Descripción	Fecha Factura	Monto Original	Valor en libros	Depreciaciones anteriores a 2021	Depreciación del ejercicio 2021	Depreciación del ejercicio 2022	Depreciación del ejercicio 2023	Depreciación Acumulada en Balance
5111000063-17	MESA	05/06/2007	2,530.00	1	2,529.00	-	-	-	2,529.00
5111000063-18	MESA	29/06/2001	488.75	1	487.75	-	-	-	487.75
5111000063-19	MESA	04/09/2008	1,290.30	1	1,289.30	-	-	-	1,289.30
5111000063-20	MESA	04/09/2008	1,290.30	1	1,289.30	-	-	-	1,289.30
5111000063-21	MESA	04/09/2008	1,290.30	1	1,289.30	-	-	-	1,289.30
5111000063-22	MESA	04/09/2008	1,290.30	1	1,289.30	-	-	-	1,289.30
5111000063-23	MESA	04/09/2008	1,290.30	1	1,289.30	-	-	-	1,289.30
5111000063-24	MESA	13/06/2005	1,242.00	1	1,241.00	-	-	-	1,241.00
5111000063-25	MESA	13/06/2005	1,242.00	1	1,241.00	-	-	-	1,241.00
5111000063-26	MESA	13/06/2005	1,242.00	1	1,241.00	-	-	-	1,241.00
5111000063-27	MESA	13/06/2005	1,242.00	1	1,241.00	-	-	-	1,241.00
5111000063-28	MESA	13/06/2005	1,242.00	1	1,241.00	-	-	-	1,241.00
5111000063-29	MESA	13/06/2005	1,242.00	1	1,241.00	-	-	-	1,241.00
5111000063-30	MESA	29/06/2001	1,144.25	1	1,143.25	-	-	-	1,143.25
5111000063-31	MESA	29/06/2001	1,144.25	1	1,143.25	-	-	-	1,143.25
5111000063-32	MESA	29/06/2001	1,144.25	1	1,143.25	-	-	-	1,143.25
5111000063-33	MESA	29/06/2001	1,144.25	1	1,143.25	-	-	-	1,143.25
5111000063-34	MESA	29/06/2001	1,144.25	1	1,143.25	-	-	-	1,143.25
5111000063-35	MESA	29/06/2001	1,144.25	1	1,143.25	-	-	-	1,143.25
5111000063-36	MESA	29/06/2001	1,144.25	1	1,143.25	-	-	-	1,143.25
5111000063-37	MESA	29/06/2001	1,144.25	1	1,143.25	-	-	-	1,143.25
5111000063-38	MESA	29/06/2001	1,144.25	1	1,143.25	-	-	-	1,143.25
5111000063-39	MESA	29/06/2001	1,144.25	1	1,143.25	-	-	-	1,143.25
5111000063-40	MESA	09/07/2001	1,144.25	1	1,143.25	-	-	-	1,143.25
5111000063-41	MESA	09/07/2001	1,067.59	1	1,066.59	-	-	-	1,066.59
5111000063-42	MESA	09/07/2001	1,067.59	1	1,066.59	-	-	-	1,066.59
5111000063-43	MESA	09/07/2001	1,067.59	1	1,066.59	-	-	-	1,066.59
5111000063-44	MESA	14/07/2006	1,144.25	1	1,143.25	-	-	-	1,143.25
5111000063-45	MESA	10/06/2005	1,150.00	1	1,149.00	-	-	-	1,149.00

000072

AMEALCO DE BONFIL

Informe de Avance de Gestión Financiera junio 2023

Del 01 de enero al 30 de junio 2023

Número de Inventario	Descripción	Fecha Factura	Monto Original	Valor en libros	Depreciaciones anteriores a 2021	Depreciación del ejercicio 2021	Depreciación del ejercicio 2022	Depreciación del ejercicio 2023	Depreciación Acumulada en Balance
5111000063-46	MESA	07/07/2001	1.00	1	-	-	-	-	-
5111000063-47	MESA	15/10/2001	1,380.00	1	1,379.00	-	-	-	1,379.00
5111000063-48	MESA	13/02/2005	517.50	1	516.50	-	-	-	516.50
5111000063-49	MESA	13/06/2005	517.50	1	516.50	-	-	-	516.50
5111000063-50	MESA	13/06/2005	517.50	1	516.50	-	-	-	516.50
5111000063-51	MESA	13/06/2005	517.50	1	516.50	-	-	-	516.50
5111000063-52	MESA	05/07/2001	1.00	1	-	-	-	-	-
5111000063-53	MESA	30/07/2001	449.94	1	448.94	-	-	-	448.94
5111000063-54	MESA	04/10/2010	1,803.80	1	1,802.80	-	-	-	1,802.80
5111000063-55	MESA	04/10/2010	1,803.80	1	1,802.80	-	-	-	1,802.80
5111000063-56	MESA	04/10/2010	1,803.80	1	1,802.80	-	-	-	1,802.80
5111000063-57	MESA	27/11/2003	465.75	1	464.75	-	-	-	464.75
5111000063-58	MESA	20/03/2004	1,035.00	1	1,034.00	-	-	-	1,034.00
5111000063-59	MESA	07/04/2004	494.50	1	493.50	-	-	-	493.50
5111000063-60	MESA	07/04/2004	494.50	1	493.50	-	-	-	493.50
5111000063-61	MESA	07/04/2004	494.50	1	493.50	-	-	-	493.50
5111000063-62	MESA	07/04/2004	494.50	1	493.50	-	-	-	493.50
5111000063-63	MESA	07/04/2004	494.50	1	493.50	-	-	-	493.50
5111000063-64	MESA	25/05/2004	908.50	1	907.50	-	-	-	907.50
5111000063-65	MESA	25/05/2004	908.50	1	907.50	-	-	-	907.50
5111000063-66	MESA	25/05/2004	908.50	1	907.50	-	-	-	907.50
5111000063-67	MESA	05/07/2001	422.00	1	421.00	-	-	-	421.00
5111000063-68	MESA	25/05/2004	690.00	1	689.00	-	-	-	689.00
5111000063-69	MESA	30/06/2001	747.50	1	746.50	-	-	-	746.50
5111000063-70	MESA	30/06/2001	747.50	1	746.50	-	-	-	746.50
5111000063-71	MESA	30/06/2001	747.50	1	746.50	-	-	-	746.50
5111000063-72	MESA	30/06/2001	747.50	1	746.50	-	-	-	746.50
5111000063-73	MESA	09/07/2001	747.50	1	746.50	-	-	-	746.50
5111000063-74	MESA	09/07/2001	697.41	1	696.41	-	-	-	696.41

000073

AMEALCO DE BONFIL

Informe de Avance de Gestión Financiera junio 2023

Del 01 de enero al 30 de junio 2023

Número de Inventario	Descripción	Fecha Factura	Monto Original	Valor en libros	Depreciaciones anteriores a 2021	Depreciación del ejercicio 2021	Depreciación del ejercicio 2022	Depreciación del ejercicio 2023	Depreciación Acumulada en Balance
5111000063-75	MESA	09/07/2001	697.41	1	696.41	-	-	-	696.41
5111000063-76	MESA	09/07/2001	697.41	1	696.41	-	-	-	696.41
5111000063-77	MESA	09/07/2001	697.41	1	696.41	-	-	-	696.41
5111000063-78	MESA	14/07/2006	747.50	1	746.50	-	-	-	746.50
5111000063-80	MESA	29/06/2001	254.00	1	253.00	-	-	-	253.00
5111000063-81	MESA	29/06/2001	1,375.00	1	1,374.00	-	-	-	1,374.00
5111000063-82	MESA	06/08/2007	2,341.46	1	2,340.46	-	-	-	2,340.46
5111000063-84	MESA	21/06/2005	747.50	1	746.50	-	-	-	746.50
5111000063-92	MESA	06/07/2001	1.00	1	-	-	-	-	-
5111000063-93	MESA	06/07/2001	1.00	1	-	-	-	-	-
5111000063-94	MESA	06/07/2001	1.00	1	-	-	-	-	-
5111000063-95	MESA	06/07/2001	1.00	1	-	-	-	-	-
5111000063-96	MESA	06/07/2001	1.00	1	-	-	-	-	-
5111000063-97	MESA	06/07/2001	1.00	1	-	-	-	-	-
5111000063-98	MESA	06/07/2001	1.00	1	-	-	-	-	-
5111000063-99	MESA	06/07/2001	1.00	1	-	-	-	-	-
5111000063-100	MESA	06/07/2001	1.00	1	-	-	-	-	-
5111000063-101	MESA	06/07/2001	1.00	1	-	-	-	-	-
5111000063-102	MESA	06/07/2001	1.00	1	-	-	-	-	-
5111000063-103	MESA	29/06/2001	253.00	1	252.00	-	-	-	252.00
5111000063-104	MESA	29/06/2001	253.00	1	252.00	-	-	-	252.00
5111000063-105	MESA	09/07/2001	1,067.59	1	1,066.59	-	-	-	1,066.59
5111000063-106	MESA	09/07/2001	1,067.59	1	1,066.59	-	-	-	1,066.59
5111000063-107	MESA	09/07/2001	1,067.59	1	1,066.59	-	-	-	1,066.59
5111000063-108	MESA	09/07/2001	1,067.59	1	1,066.59	-	-	-	1,066.59
5111000063-109	MESA	09/07/2001	1,067.59	1	1,066.59	-	-	-	1,066.59
5111000063-110	MESA	09/07/2001	1,070.10	1	1,069.10	-	-	-	1,069.10
5111000063-111	MESA	09/07/2001	1,070.10	1	1,069.10	-	-	-	1,069.10
5111000063-112	MESA	09/07/2001	1,070.10	1	1,069.10	-	-	-	1,069.10

000074

AMEALCO DE BONFIL

Informe de Avance de Gestión Financiera junio 2023

Del 01 de enero al 30 de junio 2023

Número de Inventario	Descripción	Fecha Factura	Monto Original	Valor en libros	Depreciaciones anteriores a 2021	Depreciación del ejercicio 2021	Depreciación del ejercicio 2022	Depreciación del ejercicio 2023	Depreciación Acumulada en Balance
5111000063-113	MESA	09/07/2001	1,070.10	1	1,069.10	-	-	-	1,069.10
5111000063-114	MESA	25/03/2002	828.00	1	827.00	-	-	-	827.00
5111000063-115	MESA	25/03/2002	828.00	1	827.00	-	-	-	827.00
5111000063-116	MESA	25/03/2002	828.00	1	827.00	-	-	-	827.00
5111000063-117	MESA	25/03/2002	828.00	1	827.00	-	-	-	827.00
5111000063-118	MESA	25/03/2002	828.00	1	827.00	-	-	-	827.00
5111000063-119	MESA	25/03/2002	828.00	1	827.00	-	-	-	827.00
5111000063-120	MESA	25/03/2002	828.00	1	827.00	-	-	-	827.00
5111000063-121	MESA	25/03/2002	828.00	1	827.00	-	-	-	827.00
5111000063-122	MESA	25/03/2002	828.00	1	827.00	-	-	-	827.00
5111000063-123	MESA	25/03/2002	828.00	1	827.00	-	-	-	827.00
5111000063-124	MESA	25/03/2002	828.00	1	827.00	-	-	-	827.00
5111000063-125	MESA	25/03/2002	828.00	1	827.00	-	-	-	827.00
5111000063-126	MESA	25/03/2002	828.00	1	827.00	-	-	-	827.00
5111000063-127	MESA	25/03/2002	828.00	1	827.00	-	-	-	827.00
5111000063-129	MESA	06/07/2001	1.00	1	-	-	-	-	-
5111000063-131	MESA	09/07/2001	823.54	1	822.54	-	-	-	822.54
5111000063-132	MESA	09/07/2001	823.54	1	822.54	-	-	-	822.54
5111000063-133	MESA	09/07/2001	462.88	1	461.88	-	-	-	461.88
5111000063-134	MESA	09/07/2001	462.88	1	461.88	-	-	-	461.88
5111000063-135	MESA	09/07/2001	699.06	1	698.06	-	-	-	698.06
5111000063-136	MESA	09/07/2001	699.06	1	698.06	-	-	-	698.06
5111000063-137	MESA	09/07/2001	699.06	1	698.06	-	-	-	698.06
5111000063-138	MESA	09/07/2001	517.50	1	516.50	-	-	-	516.50
5111000063-139	MESA	09/07/2001	517.50	1	516.50	-	-	-	516.50
5111000063-140	MESA	09/07/2001	517.50	1	516.50	-	-	-	516.50
5111000063-141	MESA	09/07/2001	517.50	1	516.50	-	-	-	516.50
5211000096-1	MEZCLADORA	24/06/2013	5,249.00	1	3,936.60	524.88	524.88	261.64	5,248.00
5211000096-3	MEZCLADORA	24/10/2013	5,000.00	166.28	3,583.62	500.04	500.04	250.02	4,833.72

AMEALCO DE BONFIL

Informe de Avance de Gestión Financiera junio 2023

Del 01 de enero al 30 de junio 2023

Número de Inventario	Descripción	Fecha Factura	Monto Original	Valor en libros	Depreciaciones anteriores a 2021	Depreciación del ejercicio 2021	Depreciación del ejercicio 2022	Depreciación del ejercicio 2023	Depreciación Acumulada en Balance
5211000092-1	MICRÓFONO	30/11/2013	2,999.99	1	2,998.99	-	-	-	2,998.99
5211000092-2	MICRÓFONO	27/07/2001	2,788.75	1	2,787.75	-	-	-	2,787.75
5211000092-7	MICRÓFONO	31/07/2001	631.22	1	630.22	-	-	-	630.22
5211000092-8	MICRÓFONO	31/07/2001	631.22	1	630.22	-	-	-	630.22
5112000005-1	PÓDIUM	06/08/2007	6,845.27	1	6,844.27	-	-	-	6,844.27
5112000005-2	PÓDIUM	06/08/2007	3,675.00	1	3,674.00	-	-	-	3,674.00
5112000005-3	PÓDIUM	06/08/2007	3,675.00	1	3,674.00	-	-	-	3,674.00
5112000002-103	ARCHIVERO	13/06/2005	15,952.80	1	15,951.80	-	-	-	15,951.80
5112000005-4	PÓDIUM	09/08/2001	540.50	1	539.50	-	-	-	539.50
5112000005-5	PÓDIUM	10/12/2001	460.00	1	459.00	-	-	-	459.00
5112000005-6	PÓDIUM	29/03/2004	3,450.00	1	3,449.00	-	-	-	3,449.00
5112000005-7	PÓDIUM	06/08/2007	8,222.20	1	8,221.20	-	-	-	8,221.20
5291000023-1	CASETA DESARMABLE	04/07/2001	1.00	1	-	-	-	-	-
5291000023-2	CASETA DESARMABLE	04/07/2001	11,500.00	1	11,499.00	-	-	-	11,499.00
5112000005-8	PÓDIUM	06/08/2007	3,650.63	1	3,649.63	-	-	-	3,649.63
5112000005-9	PÓDIUM	06/08/2007	33,308.58	1	33,307.58	-	-	-	33,307.58
5112000005-10	PÓDIUM	04/10/2010	3,364.00	1	3,363.00	-	-	-	3,363.00
5112000005-11	PÓDIUM	06/07/2005	1,840.00	1	1,839.00	-	-	-	1,839.00
5112000005-12	PÓDIUM	06/10/2012	4,308.82	1	3,519.18	430.92	357.72	-	4,307.82
5112000005-13	PÓDIUM	06/10/2012	3,068.50	1	2,505.86	306.84	254.80	-	3,067.50
5112000005-14	PÓDIUM	06/10/2012	3,068.50	1	2,505.86	306.84	254.80	-	3,067.50
5112000005-15	PÓDIUM	06/10/2012	3,068.50	1	2,505.86	306.84	254.80	-	3,067.50
5151000131-1	MONITOR	21/02/2014	2,639.93	1	2,638.93	-	-	-	2,638.93
5671000167-3	BOMBA PARA AGUA	09/07/2001	1.00	1	-	-	-	-	-
5671000074-2	MOTOSIERRA	27/02/2010	3,672.00	1	3,671.00	-	-	-	3,671.00
5112000004-1	MUEBLES DE OFICINA	27/09/2006	4,600.00	1	4,599.00	-	-	-	4,599.00
5112000004-2	MUEBLES DE OFICINA	27/09/2006	4,370.00	1	4,369.00	-	-	-	4,369.00
5112000002-104	ARCHIVERO	13/06/2005	8,280.00	1	8,279.00	-	-	-	8,279.00
5112000004-3	MUEBLES DE OFICINA	29/06/2001	1.00	1	-	-	-	-	-

000076

AMEALCO DE BONFIL

Informe de Avance de Gestión Financiera junio 2023

Del 01 de enero al 30 de junio 2023

Número de Inventario	Descripción	Fecha Factura	Monto Original	Valor en libros	Depreciaciones anteriores a 2021	Depreciación del ejercicio 2021	Depreciación del ejercicio 2022	Depreciación del ejercicio 2023	Depreciación Acumulada en Balance
5112000004-4	MUEBLES DE OFICINA	04/05/2002	6,325.00	1	6,324.00	-	-	-	6,324.00
5112000004-5	MUEBLES DE OFICINA	19/08/2010	2,900.00	1	2,899.00	-	-	-	2,899.00
5112000004-6	MUEBLES DE OFICINA	05/07/2001	1.00	1	-	-	-	-	-
5112000004-7	MUEBLES DE OFICINA	13/04/2001	1.00	1	-	-	-	-	-
5112000004-8	MUEBLES DE OFICINA	20/03/2004	690.00	1	689.00	-	-	-	689.00
5112000004-9	MUEBLES DE OFICINA	08/08/2001	1,736.50	1	1,735.50	-	-	-	1,735.50
5112000004-11	MUEBLES DE OFICINA	13/07/2006	823.54	1	822.54	-	-	-	822.54
5112000004-12	MUEBLES DE OFICINA	13/07/2006	823.54	1	822.54	-	-	-	822.54
5112000004-14	MUEBLES DE OFICINA	13/07/2006	823.54	1	822.54	-	-	-	822.54
5112000004-15	MUEBLES DE OFICINA	13/07/2006	823.54	1	822.54	-	-	-	822.54
5112000004-16	MUEBLES DE OFICINA	13/07/2006	823.54	1	822.54	-	-	-	822.54
5112000004-17	MUEBLES DE OFICINA	14/07/2006	823.54	1	822.54	-	-	-	822.54
5112000004-18	MUEBLES DE OFICINA	09/08/2001	4,140.00	1	4,139.00	-	-	-	4,139.00
5112000004-20	MUEBLES DE OFICINA	17/09/2003	1.00	1	-	-	-	-	-
5111000028-126	ESCRITORIO	04/07/2001	425.00	1	424.00	-	-	-	424.00
5112000004-21	MUEBLES DE OFICINA	07/11/2008	4,140.00	1	4,139.00	-	-	-	4,139.00
5112000005-16	PÓDIUM	23/10/2002	2,070.00	1	2,069.00	-	-	-	2,069.00
5111000042-30	LOCKER	05/07/2001	1.00	1	-	-	-	-	-
5111000042-31	LOCKER	05/07/2001	1.00	1	-	-	-	-	-
5151000029-7	EQUIPO MULTIFUNCIONES (SCANNER, COPIADORA, IMPRESORA,)	17/12/2013	7,998.39	1	7,997.39	-	-	-	7,997.39
5151000029-9	EQUIPO MULTIFUNCIONES (SCANNER, COPIADORA, IMPRESORA,)	20/05/2014	110,084.00	1	110,083.00	-	-	-	110,083.00
5151000029-10	EQUIPO MULTIFUNCIONES (SCANNER, COPIADORA, IMPRESORA,)	09/07/2001	345.00	1	344.00	-	-	-	344.00
5221000026-11	APARATOS DEPORTIVOS	09/07/2001	1.00	1	-	-	-	-	-
5112000006-24	OTROS MUEBLES	07/04/2004	3,220.00	1	3,219.00	-	-	-	3,219.00
5291000125-1	NACIMIENTO	03/05/2013	17,400.00	1	17,399.00	-	-	-	17,399.00
5151000072-3	NO-BREAK	25/03/2003	971.75	1	970.75	-	-	-	970.75
5151000072-4	NO-BREAK	07/04/2003	1,897.50	1	1,896.50	-	-	-	1,896.50
5151000072-5	NO-BREAK	07/04/2003	1,897.50	1	1,896.50	-	-	-	1,896.50

000077

AMEALCO DE BONFIL

Informe de Avance de Gestión Financiera junio 2023

Del 01 de enero al 30 de junio 2023

Número de Inventario	Descripción	Fecha Factura	Monto Original	Valor en libros	Depreciaciones anteriores a 2021	Depreciación del ejercicio 2021	Depreciación del ejercicio 2022	Depreciación del ejercicio 2023	Depreciación Acumulada en Balance
5151000072-6	NO-BREAK	07/04/2003	1,897.50	1	1,896.50	-	-	-	1,896.50
5151000072-8	NO-BREAK	01/07/2004	1,230.11	1	1,229.11	-	-	-	1,229.11
5151000072-10	NO-BREAK	01/07/2004	1,230.11	1	1,229.11	-	-	-	1,229.11
5151000072-11	NO-BREAK	13/06/2005	920.00	1	919.00	-	-	-	919.00
5151000072-12	NO-BREAK	13/06/2005	920.00	1	919.00	-	-	-	919.00
5151000072-13	NO-BREAK	13/06/2005	920.00	1	919.00	-	-	-	919.00
5151000072-15	NO-BREAK	23/08/2008	2,000.00	1	1,999.00	-	-	-	1,999.00
5151000072-16	NO-BREAK	19/09/2009	18,990.00	1	18,989.00	-	-	-	18,989.00
5151000072-18	NO-BREAK	24/07/2012	4,280.28	1	4,279.28	-	-	-	4,279.28
5151000072-19	NO-BREAK	13/07/2012	4,280.28	1	4,279.28	-	-	-	4,279.28
5151000072-20	NO-BREAK	09/08/2001	1,399.00	1	1,398.00	-	-	-	1,398.00
5151000072-21	NO-BREAK	09/08/2001	1,399.00	1	1,398.00	-	-	-	1,398.00
5151000072-22	NO-BREAK	09/08/2001	1,399.00	1	1,398.00	-	-	-	1,398.00
5151000072-23	NO-BREAK	09/08/2001	1,399.00	1	1,398.00	-	-	-	1,398.00
5211000100-1	NUMARK	24/10/2013	3,000.00	1	2,999.00	-	-	-	2,999.00
5691000310-3	ODÓMETRO	23/05/2007	2,309.00	1	2,308.00	-	-	-	2,308.00
5671000175-1	OPRESOR	26/09/2006	920.00	1	919.00	-	-	-	919.00
5191000032-3	CIRCUITO CERRADO DE TELEVISIÓN	30/11/2013	3,499.00	145.6	2,478.60	349.92	349.92	174.96	3,353.40
5691000309-1	PAPELERA	02/07/2014	11,020.00	1194.19	7,070.91	1,101.96	1,101.96	550.98	9,825.81
5221000013-6	MANCUERNA (PIEZA COMPLETA)	09/07/2001	1.00	1	-	-	-	-	-
5221000013-7	MANCUERNA (PIEZA COMPLETA)	09/07/2001	1.00	1	-	-	-	-	-
5221000013-8	MANCUERNA (PIEZA COMPLETA)	09/07/2001	1.00	1	-	-	-	-	-
5221000013-9	MANCUERNA (PIEZA COMPLETA)	09/07/2001	1.00	1	-	-	-	-	-
5221000026-12	APARATOS DEPORTIVOS	01/12/2014	11,600.00	1	11,599.00	-	-	-	11,599.00
5111000028-127	ESCRITORIO	18/06/2005	1,322.50	1	1,321.50	-	-	-	1,321.50
5111000028-128	ESCRITORIO	13/06/2005	1,353.55	1	1,352.55	-	-	-	1,352.55
5111000028-129	ESCRITORIO	13/06/2005	1,353.55	1	1,352.55	-	-	-	1,352.55
5111000028-130	ESCRITORIO	13/06/2005	1,353.55	1	1,352.55	-	-	-	1,352.55
5111000028-136	ESCRITORIO	16/07/2003	1,552.50	1	1,551.50	-	-	-	1,551.50

6

AMEALCO DE BONFIL

Informe de Avance de Gestión Financiera junio 2023

Del 01 de enero al 30 de junio 2023

Número de Inventario	Descripción	Fecha Factura	Monto Original	Valor en libros	Depreciaciones anteriores a 2021	Depreciación del ejercicio 2021	Depreciación del ejercicio 2022	Depreciación del ejercicio 2023	Depreciación Acumulada en Balance
5111000028-137	ESCRITORIO	16/07/2003	1,552.50	1	1,551.50	-	-	-	1,551.50
5112000008-1	PERCHERO	29/06/2001	1,076.87	1	1,075.87	-	-	-	1,075.87
5671000165-4	LLAVE STILLSON	09/08/2010	1,276.00	1	1,275.00	-	-	-	1,275.00
5131000007-28	ESCULTURA	14/10/2014	223.59	223.59	-	-	-	-	-
5131000007-29	ESCULTURA	14/10/2014	252.30	252.3	-	-	-	-	-
5131000007-30	ESCULTURA	14/10/2014	391.50	391.5	-	-	-	-	-
5291000083-1	PIANO	06/07/2001	1.00	1	-	-	-	-	-
5131000029-3	PINTURA	06/07/2001	1.00	1	-	-	-	-	-
5131000029-4	PINTURA	06/07/2001	1.00	1	-	-	-	-	-
5131000029-5	PINTURA	06/07/2001	1.00	1	-	-	-	-	-
5131000029-6	PINTURA	06/07/2001	1.00	1	-	-	-	-	-
5671000162-2	PINZAS	02/02/2012	550.00	1	485.48	54.96	8.56	-	549.00
5511000046-1	PISTOLA	01/02/2002	4,850.56	4850.56	-	-	-	-	-
5511000046-2	PISTOLA	01/02/2002	4,850.56	4850.56	-	-	-	-	-
5511000046-3	PISTOLA	01/02/2002	4,850.56	4850.56	-	-	-	-	-
5511000046-4	PISTOLA	01/02/2002	4,850.56	4850.56	-	-	-	-	-
5511000046-5	PISTOLA	01/02/2002	4,850.56	4850.56	-	-	-	-	-
5511000046-6	PISTOLA	01/02/2002	4,850.56	4850.56	-	-	-	-	-
5511000046-7	PISTOLA	01/02/2002	4,850.56	4850.56	-	-	-	-	-
5511000046-8	PISTOLA	01/02/2002	4,850.56	4850.56	-	-	-	-	-
5511000046-9	PISTOLA	01/02/2002	4,850.56	4850.56	-	-	-	-	-
5511000046-10	PISTOLA	01/02/2002	4,850.56	4850.56	-	-	-	-	-
5511000046-11	PISTOLA	01/02/2002	4,850.56	4850.56	-	-	-	-	-
5511000046-12	PISTOLA	01/02/2002	4,850.56	4850.56	-	-	-	-	-
5511000046-13	PISTOLA	01/02/2002	4,850.56	4850.56	-	-	-	-	-
5511000046-14	PISTOLA	01/02/2002	4,850.56	4850.56	-	-	-	-	-
5511000046-15	PISTOLA	01/02/2002	4,850.56	4850.56	-	-	-	-	-
5511000046-16	PISTOLA	05/07/2001	1.00	1	-	-	-	-	-
5511000046-17	PISTOLA	05/07/2001	1.00	1	-	-	-	-	-

6

AMEALCO DE BONFIL

Informe de Avance de Gestión Financiera junio 2023

Del 01 de enero al 30 de junio 2023

Número de Inventario	Descripción	Fecha Factura	Monto Original	Valor en libros	Depreciaciones anteriores a 2021	Depreciación del ejercicio 2021	Depreciación del ejercicio 2022	Depreciación del ejercicio 2023	Depreciación Acumulada en Balance
5511000046-18	PISTOLA	05/07/2001	1.00	1	-	-	-	-	-
5511000046-19	PISTOLA	05/07/2001	1.00	1	-	-	-	-	-
5511000046-20	PISTOLA	05/07/2001	1.00	1	-	-	-	-	-
5511000046-21	PISTOLA	13/02/2011	2,088.00	2088	-	-	-	-	-
5511000046-22	PISTOLA	13/02/2011	2,088.00	2088	-	-	-	-	-
5111000071-1	PIZARRONES Y ROTAFOLIOS	10/06/2004	1,239.55	1	1,238.55	-	-	-	1,238.55
5661000061-1	PLANTA LUZ EMERGENCIA	20/09/2007	5,300.00	1	5,299.00	-	-	-	5,299.00
5211000099-5	MEDIO CARVIN	24/10/2013	18,000.00	1	17,999.00	-	-	-	17,999.00
5211000099-6	MEDIO CARVIN	24/10/2013	15,000.00	1	14,999.00	-	-	-	14,999.00
5211000099-7	MEDIO CARVIN	24/10/2013	15,000.00	1	14,999.00	-	-	-	14,999.00
5112000005-17	PÓDIUM	27/07/2001	1.00	1	-	-	-	-	-
5112000005-18	PÓDIUM	30/07/2001	6,000.00	1	5,999.00	-	-	-	5,999.00
5112000005-19	PÓDIUM	31/07/2001	2,875.00	1	2,874.00	-	-	-	2,874.00
5112000005-20	PÓDIUM	31/07/2001	2,875.00	1	2,874.00	-	-	-	2,874.00
5112000005-21	PÓDIUM	31/07/2001	2,875.00	1	2,874.00	-	-	-	2,874.00
5112000005-22	PÓDIUM	31/07/2001	2,875.00	1	2,874.00	-	-	-	2,874.00
5112000005-23	PÓDIUM	31/07/2001	2,875.00	1	2,874.00	-	-	-	2,874.00
5112000005-24	PÓDIUM	31/07/2001	2,875.00	1	2,874.00	-	-	-	2,874.00
5112000005-25	PÓDIUM	31/07/2001	2,875.00	1	2,874.00	-	-	-	2,874.00
5112000005-26	PÓDIUM	31/07/2001	2,875.00	1	2,874.00	-	-	-	2,874.00
5112000005-27	PÓDIUM	31/07/2001	2,875.00	1	2,874.00	-	-	-	2,874.00
5112000005-28	PÓDIUM	31/07/2001	2,875.00	1	2,874.00	-	-	-	2,874.00
5112000005-29	PÓDIUM	31/07/2001	2,875.00	1	2,874.00	-	-	-	2,874.00
5221000026-13	APARATOS DEPORTIVOS	09/07/2001	1.00	1	-	-	-	-	-
5221000026-14	APARATOS DEPORTIVOS	09/07/2001	1.00	1	-	-	-	-	-
5221000026-15	APARATOS DEPORTIVOS	01/12/2014	11,600.00	1	11,599.00	-	-	-	11,599.00
5211000024-5	CONSOLA	01/12/2014	5,800.00	1	5,799.00	-	-	-	5,799.00
5211000024-6	CONSOLA	01/12/2014	2,900.00	1	2,899.00	-	-	-	2,899.00
5651000104-6	RADIO MÓVIL	25/05/2004	4,393.00	1	4,392.00	-	-	-	4,392.00

AMEALCO DE BONFIL

Informe de Avance de Gestión Financiera junio 2023

Del 01 de enero al 30 de junio 2023

Número de Inventario	Descripción	Fecha Factura	Monto Original	Valor en libros	Depreciaciones anteriores a 2021	Depreciación del ejercicio 2021	Depreciación del ejercicio 2022	Depreciación del ejercicio 2023	Depreciación Acumulada en Balance
5651000104-8	RADIO MÓVIL	03/02/2011	5,394.00	1	5,304.10	88.90	-	-	5,393.00
5651000104-9	RADIO MÓVIL	10/03/2011	5,394.00	1	5,259.15	133.85	-	-	5,393.00
5651000104-10	RADIO MÓVIL	10/03/2011	5,394.00	1	5,259.15	133.85	-	-	5,393.00
5651000104-11	RADIO MÓVIL	10/03/2011	5,394.00	1	5,259.15	133.85	-	-	5,393.00
5651000104-12	RADIO MÓVIL	10/03/2011	5,394.00	1	5,259.15	133.85	-	-	5,393.00
5651000104-13	RADIO MÓVIL	10/03/2011	5,394.00	1	5,259.15	133.85	-	-	5,393.00
5651000104-14	RADIO MÓVIL	31/03/2011	5,394.00	1	5,259.15	133.85	-	-	5,393.00
5651000104-15	RADIO MÓVIL	31/03/2011	5,394.00	1	5,259.15	133.85	-	-	5,393.00
5651000104-16	RADIO MÓVIL	31/03/2011	5,394.00	1	5,259.15	133.85	-	-	5,393.00
5651000104-17	RADIO MÓVIL	31/03/2011	5,394.00	1	5,259.15	133.85	-	-	5,393.00
5651000104-18	RADIO MÓVIL	20/06/2013	4,553.00	1	3,414.60	455.28	455.28	226.84	4,552.00
5651000104-19	RADIO MÓVIL	20/06/2013	4,553.00	1	3,414.60	455.28	455.28	226.84	4,552.00
5651000104-20	RADIO MÓVIL	20/06/2013	4,553.00	1	3,414.60	455.28	455.28	226.84	4,552.00
5651000104-21	RADIO MÓVIL	20/06/2013	4,553.00	1	3,414.60	455.28	455.28	226.84	4,552.00
5651000104-22	RADIO MÓVIL	20/06/2013	4,553.00	1	3,414.60	455.28	455.28	226.84	4,552.00
5651000104-23	RADIO MÓVIL	25/06/2013	4,553.00	1	3,414.60	455.28	455.28	226.84	4,552.00
5651000104-24	RADIO MÓVIL	25/06/2013	4,553.00	1	3,414.60	455.28	455.28	226.84	4,552.00
5651000104-25	RADIO MÓVIL	26/06/2013	4,553.00	1	3,414.60	455.28	455.28	226.84	4,552.00
5651000104-26	RADIO MÓVIL	05/07/2001	4,750.00	1	4,749.00	-	-	-	4,749.00
5651000104-27	RADIO MÓVIL	29/06/2001	5,744.15	1	5,743.15	-	-	-	5,743.15
5651000104-31	RADIO MÓVIL	25/05/2004	3,450.00	1	3,449.00	-	-	-	3,449.00
5651000104-38	RADIO MÓVIL	22/05/2007	3,674.25	1	3,673.25	-	-	-	3,673.25
5651000104-40	RADIO MÓVIL	24/05/2008	3,783.50	1	3,782.50	-	-	-	3,782.50
5651000104-41	RADIO MÓVIL	19/05/2009	5,347.50	1	5,346.50	-	-	-	5,346.50
5651000104-42	RADIO MÓVIL	09/08/2011	3,120.40	1	2,912.00	207.40	-	-	3,119.40
5651000104-44	RADIO MÓVIL	19/12/2012	4,216.60	1	3,373.44	421.68	420.48	-	4,215.60
5651000104-45	RADIO MÓVIL	19/12/2012	3,050.80	1	2,440.32	305.04	304.44	-	3,049.80
5651000104-47	RADIO MÓVIL	19/12/2012	3,050.80	1	2,440.32	305.04	304.44	-	3,049.80
5651000104-49	RADIO MÓVIL	19/12/2012	3,050.80	1	2,440.32	305.04	304.44	-	3,049.80

000081

AMEALCO DE BONFIL

Informe de Avance de Gestión Financiera junio 2023

Del 01 de enero al 30 de junio 2023

Número de Inventario	Descripción	Fecha Factura	Monto Original	Valor en libros	Depreciaciones anteriores a 2021	Depreciación del ejercicio 2021	Depreciación del ejercicio 2022	Depreciación del ejercicio 2023	Depreciación Acumulada en Balance
5651000104-52	RADIO MÓVIL	19/12/2012	4,216.60	1	3,373.44	421.68	420.48	-	4,215.60
5651000104-53	RADIO MÓVIL	01/07/2010	7,809.12	1	7,808.12	-	-	-	7,808.12
5651000104-54	RADIO MÓVIL	09/08/2001	7,276.05	1	7,275.05	-	-	-	7,275.05
5651000104-55	RADIO MÓVIL	04/09/2002	5,520.00	1	5,519.00	-	-	-	5,519.00
5651000104-56	RADIO MÓVIL	09/08/2001	6,482.98	1	6,481.98	-	-	-	6,481.98
5651000104-57	RADIO MÓVIL	09/08/2001	6,482.98	1	6,481.98	-	-	-	6,481.98
5112000006-25	OTROS MUEBLES	13/06/2005	14,760.25	1	14,759.25	-	-	-	14,759.25
5211000079-1	REPRODUCTOR DVD	31/07/2001	8,970.00	1	8,969.00	-	-	-	8,969.00
5191000052-15	ENFRIADOR Y CALENTADOR DE AGUA	19/04/2004	2,053.98	1	2,052.98	-	-	-	2,052.98
5151000072-24	NO-BREAK	06/07/2001	320.00	1	319.00	-	-	-	319.00
5151000072-25	NO-BREAK	10/07/2001	253.00	1	252.00	-	-	-	252.00
5151000072-26	NO-BREAK	10/07/2001	253.00	1	252.00	-	-	-	252.00
5151000072-27	NO-BREAK	10/07/2001	253.00	1	252.00	-	-	-	252.00
5151000072-28	NO-BREAK	10/07/2001	253.00	1	252.00	-	-	-	252.00
5151000072-29	NO-BREAK	30/07/2001	391.00	1	390.00	-	-	-	390.00
5151000072-30	NO-BREAK	09/10/2001	320.00	1	319.00	-	-	-	319.00
5151000072-31	NO-BREAK	09/10/2001	320.00	1	319.00	-	-	-	319.00
5151000072-33	NO-BREAK	13/06/2005	920.00	1	919.00	-	-	-	919.00
5151000072-34	NO-BREAK	13/07/2006	253.00	1	252.00	-	-	-	252.00
5151000072-36	NO-BREAK	07/09/2011	723.98	1	722.98	-	-	-	722.98
5151000072-37	NO-BREAK	05/06/2013	12,632.40	1	12,631.40	-	-	-	12,631.40
5151000072-38	NO-BREAK	07/09/2010	324.80	1	323.80	-	-	-	323.80
5151000072-40	NO-BREAK	07/09/2010	324.80	1	323.80	-	-	-	323.80
5151000072-42	NO-BREAK	29/06/2001	345.00	1	344.00	-	-	-	344.00
5151000072-43	NO-BREAK	29/06/2001	312.00	1	311.00	-	-	-	311.00
5151000072-44	NO-BREAK	09/08/2001	368.00	1	367.00	-	-	-	367.00
5151000072-45	NO-BREAK	07/09/2010	324.80	1	323.80	-	-	-	323.80
5151000072-46	NO-BREAK	27/07/2001	1.00	1	-	-	-	-	-
5151000072-47	NO-BREAK	29/06/2001	232.60	1	231.60	-	-	-	231.60

000082

AMEALCO DE BONFIL

Informe de Avance de Gestión Financiera junio 2023

Del 01 de enero al 30 de junio 2023

Número de Inventario	Descripción	Fecha Factura	Monto Original	Valor en libros	Depreciaciones anteriores a 2021	Depreciación del ejercicio 2021	Depreciación del ejercicio 2022	Depreciación del ejercicio 2023	Depreciación Acumulada en Balance
5151000072-48	NO-BREAK	29/06/2001	437.08	1	436.08	-	-	-	436.08
5151000072-49	NO-BREAK	09/07/2001	253.00	1	252.00	-	-	-	252.00
5151000072-50	NO-BREAK	09/07/2001	253.00	1	252.00	-	-	-	252.00
5151000072-51	NO-BREAK	09/07/2001	261.78	1	260.78	-	-	-	260.78
5151000130-6	RELOJ CHECADOR	01/06/2002	2,520.00	1	2,519.00	-	-	-	2,519.00
5151000130-7	RELOJ CHECADOR	13/01/2009	4,831.00	1	4,830.00	-	-	-	4,830.00
5151000130-8	RELOJ CHECADOR	19/03/2009	4,601.00	1	4,600.00	-	-	-	4,600.00
5221000026-16	APARATOS DEPORTIVOS	01/12/2014	8,120.00	1	8,119.00	-	-	-	8,119.00
5651000037-1	ESTACIÓN REPETIDORA	29/10/2002	14,547.50	1	14,546.50	-	-	-	14,546.50
5112000006-26	OTROS MUEBLES	29/03/2004	690.00	1	689.00	-	-	-	689.00
5111000041-21	LIBRERO	10/06/2005	2,530.00	1	2,529.00	-	-	-	2,529.00
5211000074-4	PROYECTOR MÚLTIPLE	10/06/2005	3,162.50	1	3,161.50	-	-	-	3,161.50
5671000180-1	ROTO MARTILLO	10/02/2011	1,233.66	1	1,213.04	19.62	-	-	1,232.66
5131000007-31	ESCULTURA	14/10/2014	233.16	233.16	-	-	-	-	-
5112000009-1	SILLONES	10/06/2005	19,000.00	1	18,999.00	-	-	-	18,999.00
5151000085-5	SCANNER	26/02/2011	6,874.69	1	6,873.69	-	-	-	6,873.69
5191000164-1	SECADOR ELÉCTRICO MANOS	05/10/2001	2,760.00	1	2,759.00	-	-	-	2,759.00
5151000089-1	SERVIDOR	30/07/2001	28,723.45	1	28,722.45	-	-	-	28,722.45
5671000131-1	SIERRA ELÉCTRICA	25/05/2009	78,660.00	1	78,659.00	-	-	-	78,659.00
5111000086-3	SILLA	09/07/2001	289.70	1	288.70	-	-	-	288.70
5111000086-7	SILLA	21/06/2005	146.05	1	145.05	-	-	-	145.05
5111000086-9	SILLA	21/06/2005	146.05	1	145.05	-	-	-	145.05
5111000086-12	SILLA	14/03/2000	289.70	1	288.70	-	-	-	288.70
5111000086-13	SILLA	14/03/2000	289.70	1	288.70	-	-	-	288.70
5111000086-14	SILLA	14/03/2000	289.70	1	288.70	-	-	-	288.70
5111000086-15	SILLA	14/03/2000	289.70	1	288.70	-	-	-	288.70
5111000086-16	SILLA	14/03/2000	289.70	1	288.70	-	-	-	288.70
5111000086-17	SILLA	14/03/2000	289.70	1	288.70	-	-	-	288.70
5111000086-18	SILLA	14/03/2000	289.70	1	288.70	-	-	-	288.70

6

AMEALCO DE BONFIL

Informe de Avance de Gestión Financiera junio 2023

Del 01 de enero al 30 de junio 2023

Número de Inventario	Descripción	Fecha Factura	Monto Original	Valor en libros	Depreciaciones anteriores a 2021	Depreciación del ejercicio 2021	Depreciación del ejercicio 2022	Depreciación del ejercicio 2023	Depreciación Acumulada en Balance
5111000086-19	SILLA	14/03/2000	289.70	1	288.70	-	-	-	288.70
5111000086-20	SILLA	14/03/2000	289.70	1	288.70	-	-	-	288.70
5111000086-21	SILLA	14/03/2000	289.70	1	288.70	-	-	-	288.70
5111000086-22	SILLA	14/03/2000	289.70	1	288.70	-	-	-	288.70
5111000086-23	SILLA	14/03/2000	289.70	1	288.70	-	-	-	288.70
5111000086-24	SILLA	14/03/2000	289.70	1	288.70	-	-	-	288.70
5111000086-25	SILLA	14/03/2000	289.70	1	288.70	-	-	-	288.70
5111000086-26	SILLA	14/03/2000	289.70	1	288.70	-	-	-	288.70
5111000086-27	SILLA	05/10/2001	757.62	1	756.62	-	-	-	756.62
5111000086-28	SILLA	05/10/2001	757.62	1	756.62	-	-	-	756.62
5111000086-32	SILLA	05/10/2001	757.62	1	756.62	-	-	-	756.62
5111000086-34	SILLA	05/10/2001	757.62	1	756.62	-	-	-	756.62
5111000086-35	SILLA	10/06/2004	4,600.00	1	4,599.00	-	-	-	4,599.00
5111000086-37	SILLA	31/07/2001	1,495.00	1	1,494.00	-	-	-	1,494.00
5111000086-38	SILLA	31/07/2001	1,495.00	1	1,494.00	-	-	-	1,494.00
5111000086-39	SILLA	31/07/2001	1,495.00	1	1,494.00	-	-	-	1,494.00
5111000086-40	SILLA	31/07/2001	1,495.00	1	1,494.00	-	-	-	1,494.00
5111000086-41	SILLA	31/07/2001	1,495.00	1	1,494.00	-	-	-	1,494.00
5111000086-42	SILLA	31/07/2001	1,495.00	1	1,494.00	-	-	-	1,494.00
5111000086-43	SILLA	31/07/2001	1,495.00	1	1,494.00	-	-	-	1,494.00
5111000086-44	SILLA	31/07/2001	1,495.00	1	1,494.00	-	-	-	1,494.00
5111000086-45	SILLA	31/07/2001	1,495.00	1	1,494.00	-	-	-	1,494.00
5111000086-46	SILLA	31/07/2001	1,495.00	1	1,494.00	-	-	-	1,494.00
5111000086-47	SILLA	31/07/2001	1,495.00	1	1,494.00	-	-	-	1,494.00
5111000086-48	SILLA	31/07/2001	1,495.00	1	1,494.00	-	-	-	1,494.00
5111000086-49	SILLA	31/07/2001	1,495.00	1	1,494.00	-	-	-	1,494.00
5111000086-50	SILLA	31/07/2001	1,495.00	1	1,494.00	-	-	-	1,494.00
5111000086-51	SILLA	31/07/2001	1,495.00	1	1,494.00	-	-	-	1,494.00
5111000086-52	SILLA	31/07/2001	1,495.00	1	1,494.00	-	-	-	1,494.00

6

000084

AMEALCO DE BONFIL

Informe de Avance de Gestión Financiera junio 2023

Del 01 de enero al 30 de junio 2023

Número de Inventario	Descripción	Fecha Factura	Monto Original	Valor en libros	Depreciaciones anteriores a 2021	Depreciación del ejercicio 2021	Depreciación del ejercicio 2022	Depreciación del ejercicio 2023	Depreciación Acumulada en Balance
5111000086-53	SILLA	31/07/2001	1,495.00	1	1,494.00	-	-	-	1,494.00
5111000086-54	SILLA	31/07/2001	1,495.00	1	1,494.00	-	-	-	1,494.00
5111000086-55	SILLA	31/07/2001	1,495.00	1	1,494.00	-	-	-	1,494.00
5111000086-56	SILLA	31/07/2001	1,495.00	1	1,494.00	-	-	-	1,494.00
5111000086-57	SILLA	31/07/2001	1,495.00	1	1,494.00	-	-	-	1,494.00
5111000086-58	SILLA	31/07/2001	1,495.00	1	1,494.00	-	-	-	1,494.00
5111000086-59	SILLA	31/07/2001	1,495.00	1	1,494.00	-	-	-	1,494.00
5111000086-60	SILLA	31/07/2001	1,495.00	1	1,494.00	-	-	-	1,494.00
5111000086-62	SILLA	31/07/2001	1,495.00	1	1,494.00	-	-	-	1,494.00
5111000086-63	SILLA	14/10/2002	701.94	1	700.94	-	-	-	700.94
5111000086-64	SILLA	26/11/2002	701.93	1	700.93	-	-	-	700.93
5111000086-65	SILLA	26/03/2003	702.04	1	701.04	-	-	-	701.04
5111000086-67	SILLA	14/10/2002	701.95	1	700.95	-	-	-	700.95
5111000086-68	SILLA	16/07/2010	562.24	1	561.24	-	-	-	561.24
5111000086-69	SILLA	16/07/2010	562.24	1	561.24	-	-	-	561.24
5111000086-70	SILLA	16/07/2010	562.24	1	561.24	-	-	-	561.24
5111000086-71	SILLA	16/07/2010	562.24	1	561.24	-	-	-	561.24
5111000086-72	SILLA	16/07/2010	562.24	1	561.24	-	-	-	561.24
5111000086-73	SILLA	16/07/2010	562.24	1	561.24	-	-	-	561.24
5111000086-74	SILLA	16/07/2010	562.24	1	561.24	-	-	-	561.24
5111000086-75	SILLA	16/07/2010	562.24	1	561.24	-	-	-	561.24
5111000086-77	SILLA	16/07/2010	562.24	1	561.24	-	-	-	561.24
5111000086-79	SILLA	16/07/2010	562.24	1	561.24	-	-	-	561.24
5111000086-80	SILLA	16/07/2010	562.24	1	561.24	-	-	-	561.24
5111000086-81	SILLA	16/07/2010	562.24	1	561.24	-	-	-	561.24
5111000086-83	SILLA	16/07/2010	562.24	1	561.24	-	-	-	561.24
5111000086-84	SILLA	17/06/2002	349.60	1	348.60	-	-	-	348.60
5111000086-85	SILLA	17/06/2002	349.60	1	348.60	-	-	-	348.60
5111000086-86	SILLA	17/06/2002	349.60	1	348.60	-	-	-	348.60

AMEALCO DE BONFIL

Informe de Avance de Gestión Financiera junio 2023

Del 01 de enero al 30 de junio 2023

Número de Inventario	Descripción	Fecha Factura	Monto Original	Valor en libros	Depreciaciones anteriores a 2021	Depreciación del ejercicio 2021	Depreciación del ejercicio 2022	Depreciación del ejercicio 2023	Depreciación Acumulada en Balance
5111000086-87	SILLA	17/06/2002	349.60	1	348.60	-	-	-	348.60
5111000086-88	SILLA	17/06/2002	349.60	1	348.60	-	-	-	348.60
5111000086-89	SILLA	17/06/2002	349.60	1	348.60	-	-	-	348.60
5111000086-93	SILLA	25/06/2001	310.50	1	309.50	-	-	-	309.50
5111000086-94	SILLA	29/06/2001	310.50	1	309.50	-	-	-	309.50
5111000086-95	SILLA	29/06/2001	310.50	1	309.50	-	-	-	309.50
5111000086-96	SILLA	29/06/2001	310.50	1	309.50	-	-	-	309.50
5111000086-97	SILLA	29/06/2001	310.50	1	309.50	-	-	-	309.50
5111000086-98	SILLA	29/06/2001	310.50	1	309.50	-	-	-	309.50
5111000086-99	SILLA	29/06/2001	310.50	1	309.50	-	-	-	309.50
5111000086-100	SILLA	29/06/2001	310.50	1	309.50	-	-	-	309.50
5111000086-101	SILLA	29/06/2001	310.50	1	309.50	-	-	-	309.50
5111000086-102	SILLA	29/06/2001	310.50	1	309.50	-	-	-	309.50
5111000086-103	SILLA	29/06/2001	310.50	1	309.50	-	-	-	309.50
5111000086-104	SILLA	29/06/2001	310.50	1	309.50	-	-	-	309.50
5111000086-105	SILLA	29/06/2001	310.50	1	309.50	-	-	-	309.50
5111000086-106	SILLA	29/06/2001	310.50	1	309.50	-	-	-	309.50
5111000086-107	SILLA	29/06/2001	310.50	1	309.50	-	-	-	309.50
5111000086-108	SILLA	29/06/2001	310.50	1	309.50	-	-	-	309.50
5111000086-109	SILLA	29/06/2001	310.50	1	309.50	-	-	-	309.50
5111000086-110	SILLA	29/06/2001	310.50	1	309.50	-	-	-	309.50
5111000086-111	SILLA	29/06/2001	310.50	1	309.50	-	-	-	309.50
5111000086-112	SILLA	29/06/2001	310.50	1	309.50	-	-	-	309.50
5111000086-113	SILLA	29/06/2001	310.50	1	309.50	-	-	-	309.50
5111000086-114	SILLA	29/06/2001	310.50	1	309.50	-	-	-	309.50
5111000086-115	SILLA	29/06/2001	310.50	1	309.50	-	-	-	309.50
5111000086-116	SILLA	29/06/2001	310.50	1	309.50	-	-	-	309.50
5111000086-117	SILLA	29/06/2001	310.50	1	309.50	-	-	-	309.50
5111000086-118	SILLA	29/06/2001	310.50	1	309.50	-	-	-	309.50

000086

AMEALCO DE BONFIL

Informe de Avance de Gestión Financiera junio 2023

Del 01 de enero al 30 de junio 2023

Número de Inventario	Descripción	Fecha Factura	Monto Original	Valor en libros	Depreciaciones anteriores a 2021	Depreciación del ejercicio 2021	Depreciación del ejercicio 2022	Depreciación del ejercicio 2023	Depreciación Acumulada en Balance
5111000086-119	SILLA	29/06/2001	310.50	1	309.50	-	-	-	309.50
5111000086-120	SILLA	29/06/2001	310.50	1	309.50	-	-	-	309.50
5111000086-121	SILLA	29/06/2001	310.50	1	309.50	-	-	-	309.50
5111000086-122	SILLA	29/06/2001	310.50	1	309.50	-	-	-	309.50
5111000086-123	SILLA	29/06/2001	310.50	1	309.50	-	-	-	309.50
5111000086-124	SILLA	29/06/2001	310.50	1	309.50	-	-	-	309.50
5111000086-125	SILLA	29/06/2001	310.50	1	309.50	-	-	-	309.50
5111000086-126	SILLA	29/06/2001	310.50	1	309.50	-	-	-	309.50
5111000086-127	SILLA	29/06/2001	310.50	1	309.50	-	-	-	309.50
5111000086-128	SILLA	29/06/2001	310.50	1	309.50	-	-	-	309.50
5111000086-129	SILLA	29/06/2001	310.50	1	309.50	-	-	-	309.50
5111000086-130	SILLA	29/06/2001	310.50	1	309.50	-	-	-	309.50
5111000086-131	SILLA	29/06/2001	310.50	1	309.50	-	-	-	309.50
5111000086-132	SILLA	29/06/2001	310.50	1	309.50	-	-	-	309.50
5111000086-133	SILLA	29/06/2001	310.50	1	309.50	-	-	-	309.50
5111000086-134	SILLA	29/06/2001	310.50	1	309.50	-	-	-	309.50
5111000086-135	SILLA	29/06/2001	310.50	1	309.50	-	-	-	309.50
5111000086-136	SILLA	29/06/2001	310.50	1	309.50	-	-	-	309.50
5111000086-137	SILLA	29/06/2001	310.50	1	309.50	-	-	-	309.50
5111000086-138	SILLA	29/06/2001	310.50	1	309.50	-	-	-	309.50
5111000086-139	SILLA	09/07/2001	310.50	1	309.50	-	-	-	309.50
5111000086-140	SILLA	09/07/2001	270.15	1	269.15	-	-	-	269.15
5111000086-141	SILLA	14/07/2006	270.16	1	269.16	-	-	-	269.16
5111000086-142	SILLA	14/07/2006	270.16	1	269.16	-	-	-	269.16
5111000086-143	SILLA	14/07/2006	270.16	1	269.16	-	-	-	269.16
5111000086-144	SILLA	14/07/2006	270.16	1	269.16	-	-	-	269.16
5111000086-145	SILLA	14/07/2006	270.16	1	269.16	-	-	-	269.16
5111000086-146	SILLA	14/07/2006	270.16	1	269.16	-	-	-	269.16
5111000086-147	SILLA	14/07/2006	270.16	1	269.16	-	-	-	269.16

000087

AMEALCO DE BONFIL

Informe de Avance de Gestión Financiera junio 2023

Del 01 de enero al 30 de junio 2023

Número de Inventario	Descripción	Fecha Factura	Monto Original	Valor en libros	Depreciaciones anteriores a 2021	Depreciación del ejercicio 2021	Depreciación del ejercicio 2022	Depreciación del ejercicio 2023	Depreciación Acumulada en Balance
5111000086-148	SILLA	14/07/2006	270.16	1	269.16	-	-	-	269.16
5111000086-149	SILLA	13/06/2005	126.50	1	125.50	-	-	-	125.50
5111000086-150	SILLA	13/06/2005	126.50	1	125.50	-	-	-	125.50
5111000086-151	SILLA	13/06/2005	126.50	1	125.50	-	-	-	125.50
5111000086-152	SILLA	13/06/2005	126.50	1	125.50	-	-	-	125.50
5111000086-153	SILLA	13/06/2005	126.50	1	125.50	-	-	-	125.50
5111000086-154	SILLA	13/06/2005	126.50	1	125.50	-	-	-	125.50
5111000086-155	SILLA	13/06/2005	126.50	1	125.50	-	-	-	125.50
5111000086-156	SILLA	13/06/2005	126.50	1	125.50	-	-	-	125.50
5111000086-157	SILLA	13/06/2005	126.50	1	125.50	-	-	-	125.50
5111000086-158	SILLA	13/06/2005	126.50	1	125.50	-	-	-	125.50
5111000086-159	SILLA	13/06/2005	126.50	1	125.50	-	-	-	125.50
5111000086-160	SILLA	13/06/2005	126.50	1	125.50	-	-	-	125.50
5111000086-161	SILLA	13/06/2005	126.50	1	125.50	-	-	-	125.50
5111000086-162	SILLA	13/06/2005	126.50	1	125.50	-	-	-	125.50
5111000086-163	SILLA	13/06/2005	126.50	1	125.50	-	-	-	125.50
5111000086-164	SILLA	13/06/2005	126.50	1	125.50	-	-	-	125.50
5111000086-165	SILLA	29/06/2001	138.00	1	137.00	-	-	-	137.00
5111000086-166	SILLA	29/06/2001	138.00	1	137.00	-	-	-	137.00
5111000086-167	SILLA	29/06/2001	138.00	1	137.00	-	-	-	137.00
5111000086-168	SILLA	29/06/2001	138.00	1	137.00	-	-	-	137.00
5111000086-169	SILLA	29/06/2001	138.00	1	137.00	-	-	-	137.00
5111000086-170	SILLA	29/06/2001	138.00	1	137.00	-	-	-	137.00
5111000086-171	SILLA	29/06/2001	138.00	1	137.00	-	-	-	137.00
5111000086-172	SILLA	29/06/2001	138.00	1	137.00	-	-	-	137.00
5111000086-173	SILLA	29/06/2001	138.00	1	137.00	-	-	-	137.00
5111000086-174	SILLA	29/06/2001	138.00	1	137.00	-	-	-	137.00
5111000086-175	SILLA	29/06/2001	138.00	1	137.00	-	-	-	137.00
5111000086-176	SILLA	29/06/2001	138.00	1	137.00	-	-	-	137.00

AMEALCO DE BONFIL

Informe de Avance de Gestión Financiera junio 2023

Del 01 de enero al 30 de junio 2023

Número de Inventario	Descripción	Fecha Factura	Monto Original	Valor en libros	Depreciaciones anteriores a 2021	Depreciación del ejercicio 2021	Depreciación del ejercicio 2022	Depreciación del ejercicio 2023	Depreciación Acumulada en Balance
5111000086-177	SILLA	29/06/2001	138.00	1	137.00	-	-	-	137.00
5111000086-178	SILLA	29/06/2001	138.00	1	137.00	-	-	-	137.00
5111000086-179	SILLA	29/06/2001	138.00	1	137.00	-	-	-	137.00
5111000086-180	SILLA	29/06/2001	138.00	1	137.00	-	-	-	137.00
5111000086-181	SILLA	29/06/2001	138.00	1	137.00	-	-	-	137.00
5111000086-182	SILLA	29/06/2001	138.00	1	137.00	-	-	-	137.00
5111000086-183	SILLA	29/06/2001	138.00	1	137.00	-	-	-	137.00
5111000086-184	SILLA	29/06/2001	138.00	1	137.00	-	-	-	137.00
5111000086-185	SILLA	09/07/2001	138.00	1	137.00	-	-	-	137.00
5111000086-186	SILLA	14/07/2006	138.00	1	137.00	-	-	-	137.00
5111000086-187	SILLA	14/07/2006	138.00	1	137.00	-	-	-	137.00
5111000086-188	SILLA	14/07/2006	138.00	1	137.00	-	-	-	137.00
5111000086-189	SILLA	29/07/2002	799.00	1	798.00	-	-	-	798.00
5111000086-190	SILLA	13/06/2005	141.45	1	140.45	-	-	-	140.45
5111000086-191	SILLA	13/06/2005	141.45	1	140.45	-	-	-	140.45
5111000086-192	SILLA	13/06/2005	141.45	1	140.45	-	-	-	140.45
5111000086-193	SILLA	13/06/2005	141.45	1	140.45	-	-	-	140.45
5111000086-194	SILLA	13/06/2005	141.45	1	140.45	-	-	-	140.45
5111000086-195	SILLA	13/06/2005	141.45	1	140.45	-	-	-	140.45
5111000086-196	SILLA	13/06/2005	141.45	1	140.45	-	-	-	140.45
5111000086-197	SILLA	13/06/2005	141.45	1	140.45	-	-	-	140.45
5111000086-198	SILLA	13/06/2005	141.45	1	140.45	-	-	-	140.45
5111000086-199	SILLA	13/06/2005	141.45	1	140.45	-	-	-	140.45
5111000086-200	SILLA	13/06/2005	141.45	1	140.45	-	-	-	140.45
5111000086-201	SILLA	13/06/2005	141.45	1	140.45	-	-	-	140.45
5111000086-202	SILLA	13/06/2005	141.45	1	140.45	-	-	-	140.45
5111000086-204	SILLA	27/09/2006	208.74	1	207.74	-	-	-	207.74
5111000086-205	SILLA	27/09/2006	208.74	1	207.74	-	-	-	207.74
5111000086-206	SILLA	27/09/2006	208.74	1	207.74	-	-	-	207.74

AMEALCO DE BONFIL

Informe de Avance de Gestión Financiera junio 2023

Del 01 de enero al 30 de junio 2023

Número de Inventario	Descripción	Fecha Factura	Monto Original	Valor en libros	Depreciaciones anteriores a 2021	Depreciación del ejercicio 2021	Depreciación del ejercicio 2022	Depreciación del ejercicio 2023	Depreciación Acumulada en Balance
5111000086-207	SILLA	27/09/2006	208.74	1	207.74	-	-	-	207.74
5111000086-208	SILLA	27/09/2006	208.74	1	207.74	-	-	-	207.74
5111000086-209	SILLA	27/09/2006	208.74	1	207.74	-	-	-	207.74
5111000086-210	SILLA	02/05/2007	195.50	1	194.50	-	-	-	194.50
5111000086-211	SILLA	02/05/2007	195.50	1	194.50	-	-	-	194.50
5111000086-212	SILLA	02/05/2007	195.50	1	194.50	-	-	-	194.50
5111000086-213	SILLA	02/05/2007	195.50	1	194.50	-	-	-	194.50
5111000086-214	SILLA	02/05/2007	195.50	1	194.50	-	-	-	194.50
5111000086-215	SILLA	02/05/2007	195.50	1	194.50	-	-	-	194.50
5111000086-216	SILLA	02/05/2007	195.50	1	194.50	-	-	-	194.50
5111000086-217	SILLA	02/05/2007	195.50	1	194.50	-	-	-	194.50
5111000086-221	SILLA	02/05/2007	195.50	1	194.50	-	-	-	194.50
5111000086-222	SILLA	02/05/2007	195.50	1	194.50	-	-	-	194.50
5111000086-223	SILLA	02/05/2007	195.50	1	194.50	-	-	-	194.50
5111000086-224	SILLA	02/05/2007	195.50	1	194.50	-	-	-	194.50
5111000086-225	SILLA	02/05/2007	195.50	1	194.50	-	-	-	194.50
5111000086-226	SILLA	02/05/2007	195.50	1	194.50	-	-	-	194.50
5111000086-227	SILLA	02/05/2007	195.50	1	194.50	-	-	-	194.50
5111000086-228	SILLA	02/05/2007	195.50	1	194.50	-	-	-	194.50
5111000086-229	SILLA	02/05/2007	195.50	1	194.50	-	-	-	194.50
5111000086-230	SILLA	02/05/2007	195.50	1	194.50	-	-	-	194.50
5111000086-231	SILLA	02/05/2007	195.50	1	194.50	-	-	-	194.50
5111000086-232	SILLA	02/05/2007	195.50	1	194.50	-	-	-	194.50
5111000086-233	SILLA	02/05/2007	195.50	1	194.50	-	-	-	194.50
5111000086-234	SILLA	02/05/2007	195.50	1	194.50	-	-	-	194.50
5111000086-235	SILLA	02/05/2007	195.50	1	194.50	-	-	-	194.50
5111000086-236	SILLA	02/05/2007	195.50	1	194.50	-	-	-	194.50
5111000086-237	SILLA	02/05/2007	195.50	1	194.50	-	-	-	194.50
5111000086-238	SILLA	02/05/2007	195.50	1	194.50	-	-	-	194.50

000090

AMEALCO DE BONFIL

Informe de Avance de Gestión Financiera junio 2023

Del 01 de enero al 30 de junio 2023

Número de Inventario	Descripción	Fecha Factura	Monto Original	Valor en libros	Depreciaciones anteriores a 2021	Depreciación del ejercicio 2021	Depreciación del ejercicio 2022	Depreciación del ejercicio 2023	Depreciación Acumulada en Balance
5111000086-240	SILLA	17/07/2008	138.98	1	137.98	-	-	-	137.98
5111000086-241	SILLA	17/07/2008	138.98	1	137.98	-	-	-	137.98
5111000086-251	SILLA	17/07/2008	138.98	1	137.98	-	-	-	137.98
5111000086-252	SILLA	17/07/2008	138.98	1	137.98	-	-	-	137.98
5111000086-253	SILLA	17/07/2008	138.98	1	137.98	-	-	-	137.98
5111000086-254	SILLA	17/07/2008	138.98	1	137.98	-	-	-	137.98
5111000086-255	SILLA	17/07/2008	138.98	1	137.98	-	-	-	137.98
5111000086-256	SILLA	17/07/2008	138.98	1	137.98	-	-	-	137.98
5111000086-257	SILLA	17/07/2008	138.98	1	137.98	-	-	-	137.98
5111000086-258	SILLA	17/07/2008	138.98	1	137.98	-	-	-	137.98
5111000086-259	SILLA	17/07/2008	138.98	1	137.98	-	-	-	137.98
5111000086-284	SILLA	18/07/2008	138.98	1	137.98	-	-	-	137.98
5111000086-285	SILLA	18/07/2008	138.98	1	137.98	-	-	-	137.98
5111000086-286	SILLA	18/07/2008	138.98	1	137.98	-	-	-	137.98
5111000086-287	SILLA	18/07/2008	138.98	1	137.98	-	-	-	137.98
5111000086-289	SILLA	18/07/2008	138.98	1	137.98	-	-	-	137.98
5111000086-292	SILLA	18/07/2008	138.98	1	137.98	-	-	-	137.98
5111000086-393	SILLA	18/07/2008	138.98	1	137.98	-	-	-	137.98
5111000086-396	SILLA	19/07/2008	138.98	1	137.98	-	-	-	137.98
5111000086-397	SILLA	19/07/2008	138.98	1	137.98	-	-	-	137.98
5111000086-398	SILLA	19/07/2008	138.98	1	137.98	-	-	-	137.98
5111000086-399	SILLA	19/07/2008	138.98	1	137.98	-	-	-	137.98
5111000086-400	SILLA	19/07/2008	138.98	1	137.98	-	-	-	137.98
5111000086-464	SILLA	18/08/2008	138.98	1	137.98	-	-	-	137.98
5111000086-476	SILLA	18/08/2008	138.98	1	137.98	-	-	-	137.98
5111000086-477	SILLA	18/08/2008	138.98	1	137.98	-	-	-	137.98
5111000086-540	SILLA	18/08/2008	138.98	1	137.98	-	-	-	137.98
5111000086-541	SILLA	18/08/2008	138.98	1	137.98	-	-	-	137.98
5111000086-542	SILLA	18/08/2008	138.98	1	137.98	-	-	-	137.98

AMEALCO DE BONFIL

Informe de Avance de Gestión Financiera junio 2023

Del 01 de enero al 30 de junio 2023

Número de Inventario	Descripción	Fecha Factura	Monto Original	Valor en libros	Depreciaciones anteriores a 2021	Depreciación del ejercicio 2021	Depreciación del ejercicio 2022	Depreciación del ejercicio 2023	Depreciación Acumulada en Balance
5111000086-543	SILLA	18/08/2008	138.98	1	137.98	-	-	-	137.98
5111000086-544	SILLA	18/08/2008	138.98	1	137.98	-	-	-	137.98
5111000086-545	SILLA	18/08/2008	138.98	1	137.98	-	-	-	137.98
5111000086-546	SILLA	18/08/2008	138.98	1	137.98	-	-	-	137.98
5111000086-547	SILLA	18/08/2008	138.98	1	137.98	-	-	-	137.98
5111000086-548	SILLA	18/08/2008	138.98	1	137.98	-	-	-	137.98
5111000086-549	SILLA	18/08/2008	138.98	1	137.98	-	-	-	137.98
5111000086-550	SILLA	18/08/2008	138.98	1	137.98	-	-	-	137.98
5111000086-551	SILLA	18/08/2008	138.98	1	137.98	-	-	-	137.98
5111000086-552	SILLA	18/08/2008	138.98	1	137.98	-	-	-	137.98
5111000086-553	SILLA	18/08/2008	138.98	1	137.98	-	-	-	137.98
5111000086-554	SILLA	18/08/2008	138.98	1	137.98	-	-	-	137.98
5111000086-555	SILLA	18/08/2008	138.98	1	137.98	-	-	-	137.98
5111000086-556	SILLA	18/08/2008	138.98	1	137.98	-	-	-	137.98
5111000086-557	SILLA	18/08/2008	138.98	1	137.98	-	-	-	137.98
5111000086-558	SILLA	18/08/2008	138.98	1	137.98	-	-	-	137.98
5111000086-559	SILLA	18/08/2008	138.98	1	137.98	-	-	-	137.98
5111000086-560	SILLA	18/08/2008	138.98	1	137.98	-	-	-	137.98
5111000086-561	SILLA	18/08/2008	138.98	1	137.98	-	-	-	137.98
5111000086-562	SILLA	18/08/2008	138.98	1	137.98	-	-	-	137.98
5111000086-563	SILLA	18/08/2008	138.98	1	137.98	-	-	-	137.98
5111000086-564	SILLA	18/08/2008	138.98	1	137.98	-	-	-	137.98
5111000086-565	SILLA	18/08/2008	138.98	1	137.98	-	-	-	137.98
5111000086-566	SILLA	18/08/2008	138.98	1	137.98	-	-	-	137.98
5111000086-567	SILLA	18/08/2008	138.98	1	137.98	-	-	-	137.98
5111000086-568	SILLA	18/08/2008	138.98	1	137.98	-	-	-	137.98
5111000086-569	SILLA	18/08/2008	138.98	1	137.98	-	-	-	137.98
5111000086-570	SILLA	18/08/2008	138.98	1	137.98	-	-	-	137.98
5111000086-571	SILLA	18/08/2008	138.98	1	137.98	-	-	-	137.98

000092

AMEALCO DE BONFIL

Informe de Avance de Gestión Financiera junio 2023

Del 01 de enero al 30 de junio 2023

Número de Inventario	Descripción	Fecha Factura	Monto Original	Valor en libros	Depreciaciones anteriores a 2021	Depreciación del ejercicio 2021	Depreciación del ejercicio 2022	Depreciación del ejercicio 2023	Depreciación Acumulada en Balance
5111000086-572	SILLA	18/08/2008	138.98	1	137.98	-	-	-	137.98
5111000086-573	SILLA	18/08/2008	138.98	1	137.98	-	-	-	137.98
5111000086-574	SILLA	18/08/2008	138.98	1	137.98	-	-	-	137.98
5111000086-575	SILLA	18/08/2008	138.98	1	137.98	-	-	-	137.98
5111000086-576	SILLA	18/08/2008	138.98	1	137.98	-	-	-	137.98
5111000086-577	SILLA	18/08/2008	138.98	1	137.98	-	-	-	137.98
5111000086-578	SILLA	18/08/2008	138.98	1	137.98	-	-	-	137.98
5111000086-579	SILLA	18/08/2008	138.98	1	137.98	-	-	-	137.98
5111000086-580	SILLA	18/08/2008	138.98	1	137.98	-	-	-	137.98
5111000086-581	SILLA	18/08/2008	138.98	1	137.98	-	-	-	137.98
5111000086-582	SILLA	18/08/2008	138.98	1	137.98	-	-	-	137.98
5111000086-583	SILLA	18/08/2008	138.98	1	137.98	-	-	-	137.98
5111000086-584	SILLA	18/08/2008	138.98	1	137.98	-	-	-	137.98
5111000086-585	SILLA	18/08/2008	138.98	1	137.98	-	-	-	137.98
5111000086-586	SILLA	18/08/2008	138.98	1	137.98	-	-	-	137.98
5111000086-587	SILLA	18/08/2008	138.98	1	137.98	-	-	-	137.98
5111000086-588	SILLA	18/08/2008	138.98	1	137.98	-	-	-	137.98
5111000086-589	SILLA	18/08/2008	138.98	1	137.98	-	-	-	137.98
5111000086-590	SILLA	18/08/2008	138.98	1	137.98	-	-	-	137.98
5111000086-591	SILLA	18/08/2008	138.98	1	137.98	-	-	-	137.98
5111000086-592	SILLA	18/08/2008	138.98	1	137.98	-	-	-	137.98
5111000086-593	SILLA	18/08/2008	138.98	1	137.98	-	-	-	137.98
5111000086-594	SILLA	18/08/2008	138.98	1	137.98	-	-	-	137.98
5111000086-595	SILLA	18/08/2008	138.98	1	137.98	-	-	-	137.98
5111000086-596	SILLA	18/08/2008	138.98	1	137.98	-	-	-	137.98
5111000086-597	SILLA	18/08/2008	138.98	1	137.98	-	-	-	137.98
5111000086-598	SILLA	18/08/2008	138.98	1	137.98	-	-	-	137.98
5111000086-599	SILLA	18/08/2008	138.98	1	137.98	-	-	-	137.98
5111000086-600	SILLA	18/08/2008	138.98	1	137.98	-	-	-	137.98

AMEALCO DE BONFIL

Informe de Avance de Gestión Financiera junio 2023

Del 01 de enero al 30 de junio 2023

Número de Inventario	Descripción	Fecha Factura	Monto Original	Valor en libros	Depreciaciones anteriores a 2021	Depreciación del ejercicio 2021	Depreciación del ejercicio 2022	Depreciación del ejercicio 2023	Depreciación Acumulada en Balance
5111000086-601	SILLA	18/08/2008	138.98	1	137.98	-	-	-	137.98
5111000086-602	SILLA	18/08/2008	138.98	1	137.98	-	-	-	137.98
5111000086-603	SILLA	18/08/2008	138.98	1	137.98	-	-	-	137.98
5111000086-604	SILLA	18/08/2008	138.98	1	137.98	-	-	-	137.98
5111000086-605	SILLA	18/08/2008	138.98	1	137.98	-	-	-	137.98
5111000086-606	SILLA	18/08/2008	138.98	1	137.98	-	-	-	137.98
5111000086-607	SILLA	18/08/2008	138.98	1	137.98	-	-	-	137.98
5111000086-608	SILLA	18/08/2008	138.98	1	137.98	-	-	-	137.98
5111000086-609	SILLA	18/08/2008	138.98	1	137.98	-	-	-	137.98
5111000086-610	SILLA	18/08/2008	138.98	1	137.98	-	-	-	137.98
5111000086-611	SILLA	18/08/2008	138.98	1	137.98	-	-	-	137.98
5111000086-612	SILLA	18/08/2008	138.98	1	137.98	-	-	-	137.98
5111000086-613	SILLA	18/08/2008	138.98	1	137.98	-	-	-	137.98
5111000086-614	SILLA	18/08/2008	138.98	1	137.98	-	-	-	137.98
5111000086-615	SILLA	18/08/2008	138.98	1	137.98	-	-	-	137.98
5111000086-616	SILLA	18/08/2008	138.98	1	137.98	-	-	-	137.98
5111000086-617	SILLA	18/08/2008	138.98	1	137.98	-	-	-	137.98
5111000086-618	SILLA	18/08/2008	138.98	1	137.98	-	-	-	137.98
5111000086-619	SILLA	18/08/2008	138.98	1	137.98	-	-	-	137.98
5111000086-620	SILLA	18/08/2008	138.98	1	137.98	-	-	-	137.98
5111000086-621	SILLA	18/08/2008	138.98	1	137.98	-	-	-	137.98
5111000086-622	SILLA	18/08/2008	138.98	1	137.98	-	-	-	137.98
5111000086-623	SILLA	18/08/2008	138.98	1	137.98	-	-	-	137.98
5111000086-624	SILLA	18/08/2008	138.98	1	137.98	-	-	-	137.98
5111000086-625	SILLA	18/08/2008	138.98	1	137.98	-	-	-	137.98
5111000086-626	SILLA	18/08/2008	138.98	1	137.98	-	-	-	137.98
5111000086-627	SILLA	18/08/2008	138.98	1	137.98	-	-	-	137.98
5111000086-628	SILLA	18/08/2008	138.98	1	137.98	-	-	-	137.98
5111000086-629	SILLA	18/08/2008	138.98	1	137.98	-	-	-	137.98

AMEALCO DE BONFIL

Informe de Avance de Gestión Financiera junio 2023

Del 01 de enero al 30 de junio 2023

Número de Inventario	Descripción	Fecha Factura	Monto Original	Valor en libros	Depreciaciones anteriores a 2021	Depreciación del ejercicio 2021	Depreciación del ejercicio 2022	Depreciación del ejercicio 2023	Depreciación Acumulada en Balance
5111000086-630	SILLA	18/08/2008	138.98	1	137.98	-	-	-	137.98
5111000086-631	SILLA	18/08/2008	138.98	1	137.98	-	-	-	137.98
5111000086-632	SILLA	18/08/2008	138.98	1	137.98	-	-	-	137.98
5111000086-633	SILLA	19/08/2008	138.98	1	137.98	-	-	-	137.98
5111000086-634	SILLA	19/08/2008	138.98	1	137.98	-	-	-	137.98
5111000086-635	SILLA	19/08/2008	138.98	1	137.98	-	-	-	137.98
5111000086-636	SILLA	19/08/2008	138.98	1	137.98	-	-	-	137.98
5111000086-637	SILLA	19/08/2008	138.98	1	137.98	-	-	-	137.98
5111000086-638	SILLA	19/08/2008	138.98	1	137.98	-	-	-	137.98
5111000086-639	SILLA	19/08/2008	138.98	1	137.98	-	-	-	137.98
5111000086-640	SILLA	19/08/2008	138.98	1	137.98	-	-	-	137.98
5111000086-641	SILLA	19/08/2008	138.98	1	137.98	-	-	-	137.98
5111000086-642	SILLA	19/08/2008	138.98	1	137.98	-	-	-	137.98
5111000086-643	SILLA	19/08/2008	138.98	1	137.98	-	-	-	137.98
5111000086-644	SILLA	19/08/2008	138.98	1	137.98	-	-	-	137.98
5111000086-645	SILLA	19/08/2008	138.98	1	137.98	-	-	-	137.98
5111000086-646	SILLA	19/08/2008	138.98	1	137.98	-	-	-	137.98
5111000086-647	SILLA	19/08/2008	138.98	1	137.98	-	-	-	137.98
5111000086-648	SILLA	19/08/2008	138.98	1	137.98	-	-	-	137.98
5111000086-649	SILLA	19/08/2008	138.98	1	137.98	-	-	-	137.98
5111000086-650	SILLA	19/08/2008	138.98	1	137.98	-	-	-	137.98
5111000086-651	SILLA	19/08/2008	138.98	1	137.98	-	-	-	137.98
5111000086-652	SILLA	19/08/2008	138.98	1	137.98	-	-	-	137.98
5111000086-653	SILLA	19/08/2008	138.98	1	137.98	-	-	-	137.98
5111000086-654	SILLA	19/08/2008	138.98	1	137.98	-	-	-	137.98
5111000086-655	SILLA	19/08/2008	138.98	1	137.98	-	-	-	137.98
5111000086-656	SILLA	19/08/2008	138.98	1	137.98	-	-	-	137.98
5111000086-657	SILLA	19/08/2008	138.98	1	137.98	-	-	-	137.98
5111000086-658	SILLA	19/08/2008	138.98	1	137.98	-	-	-	137.98

AMEALCO DE BONFIL

Informe de Avance de Gestión Financiera junio 2023

Del 01 de enero al 30 de junio 2023

Número de Inventario	Descripción	Fecha Factura	Monto Original	Valor en libros	Depreciaciones anteriores a 2021	Depreciación del ejercicio 2021	Depreciación del ejercicio 2022	Depreciación del ejercicio 2023	Depreciación Acumulada en Balance
5111000086-659	SILLA	19/08/2008	138.98	1	137.98	-	-	-	137.98
5111000086-660	SILLA	19/08/2008	138.98	1	137.98	-	-	-	137.98
5111000086-661	SILLA	19/08/2008	138.98	1	137.98	-	-	-	137.98
5111000086-662	SILLA	19/08/2008	138.98	1	137.98	-	-	-	137.98
5111000086-663	SILLA	19/08/2008	138.98	1	137.98	-	-	-	137.98
5111000086-664	SILLA	19/08/2008	138.98	1	137.98	-	-	-	137.98
5111000086-665	SILLA	19/08/2008	138.98	1	137.98	-	-	-	137.98
5111000086-666	SILLA	19/08/2008	138.98	1	137.98	-	-	-	137.98
5111000086-667	SILLA	19/08/2008	138.98	1	137.98	-	-	-	137.98
5111000086-668	SILLA	19/08/2008	138.98	1	137.98	-	-	-	137.98
5111000086-669	SILLA	19/08/2008	138.98	1	137.98	-	-	-	137.98
5111000086-670	SILLA	19/08/2008	138.98	1	137.98	-	-	-	137.98
5111000086-671	SILLA	19/08/2008	138.98	1	137.98	-	-	-	137.98
5111000086-672	SILLA	19/08/2008	138.98	1	137.98	-	-	-	137.98
5111000086-673	SILLA	19/08/2008	138.98	1	137.98	-	-	-	137.98
5111000086-674	SILLA	19/08/2008	138.98	1	137.98	-	-	-	137.98
5111000086-675	SILLA	19/08/2008	138.98	1	137.98	-	-	-	137.98
5111000086-676	SILLA	19/08/2008	138.98	1	137.98	-	-	-	137.98
5111000086-677	SILLA	19/08/2008	138.98	1	137.98	-	-	-	137.98
5111000086-678	SILLA	19/08/2008	138.98	1	137.98	-	-	-	137.98
5111000086-679	SILLA	19/08/2008	138.98	1	137.98	-	-	-	137.98
5111000086-680	SILLA	19/08/2008	138.98	1	137.98	-	-	-	137.98
5111000086-681	SILLA	19/08/2008	138.98	1	137.98	-	-	-	137.98
5111000086-682	SILLA	19/08/2008	138.98	1	137.98	-	-	-	137.98
5111000086-683	SILLA	19/08/2008	138.98	1	137.98	-	-	-	137.98
5111000086-684	SILLA	19/08/2008	138.98	1	137.98	-	-	-	137.98
5111000086-685	SILLA	19/08/2008	138.98	1	137.98	-	-	-	137.98
5111000086-686	SILLA	19/08/2008	138.98	1	137.98	-	-	-	137.98
5111000086-687	SILLA	19/08/2008	138.98	1	137.98	-	-	-	137.98

AMEALCO DE BONFIL

Informe de Avance de Gestión Financiera junio 2023

Del 01 de enero al 30 de junio 2023

Número de Inventario	Descripción	Fecha Factura	Monto Original	Valor en libros	Depreciaciones anteriores a 2021	Depreciación del ejercicio 2021	Depreciación del ejercicio 2022	Depreciación del ejercicio 2023	Depreciación Acumulada en Balance
5111000086-688	SILLA	19/08/2008	138.98	1	137.98	-	-	-	137.98
5111000086-689	SILLA	19/08/2008	138.98	1	137.98	-	-	-	137.98
5111000086-690	SILLA	19/08/2008	138.98	1	137.98	-	-	-	137.98
5111000086-691	SILLA	19/08/2008	138.98	1	137.98	-	-	-	137.98
5111000086-692	SILLA	19/08/2008	138.98	1	137.98	-	-	-	137.98
5111000086-693	SILLA	19/08/2008	138.98	1	137.98	-	-	-	137.98
5111000086-694	SILLA	19/08/2008	138.98	1	137.98	-	-	-	137.98
5111000086-695	SILLA	19/08/2008	138.98	1	137.98	-	-	-	137.98
5111000086-696	SILLA	19/08/2008	138.98	1	137.98	-	-	-	137.98
5111000086-697	SILLA	19/08/2008	138.98	1	137.98	-	-	-	137.98
5111000086-698	SILLA	19/08/2008	138.98	1	137.98	-	-	-	137.98
5111000086-699	SILLA	19/08/2008	138.98	1	137.98	-	-	-	137.98
5111000086-700	SILLA	19/08/2008	138.98	1	137.98	-	-	-	137.98
5111000086-701	SILLA	19/08/2008	138.98	1	137.98	-	-	-	137.98
5111000086-702	SILLA	19/08/2008	138.98	1	137.98	-	-	-	137.98
5111000086-703	SILLA	19/08/2008	138.98	1	137.98	-	-	-	137.98
5111000086-704	SILLA	19/08/2008	138.98	1	137.98	-	-	-	137.98
5111000086-705	SILLA	19/08/2008	138.98	1	137.98	-	-	-	137.98
5111000086-706	SILLA	19/08/2008	138.98	1	137.98	-	-	-	137.98
5111000086-707	SILLA	19/08/2008	138.98	1	137.98	-	-	-	137.98
5111000086-708	SILLA	19/08/2008	138.98	1	137.98	-	-	-	137.98
5111000086-709	SILLA	19/08/2008	138.98	1	137.98	-	-	-	137.98
5111000086-710	SILLA	19/08/2008	138.98	1	137.98	-	-	-	137.98
5111000086-711	SILLA	19/08/2008	138.98	1	137.98	-	-	-	137.98
5111000086-712	SILLA	19/08/2008	138.98	1	137.98	-	-	-	137.98
5111000086-713	SILLA	19/08/2008	138.98	1	137.98	-	-	-	137.98
5111000086-714	SILLA	19/08/2008	138.98	1	137.98	-	-	-	137.98
5111000086-715	SILLA	19/08/2008	138.98	1	137.98	-	-	-	137.98
5111000086-716	SILLA	19/08/2008	138.98	1	137.98	-	-	-	137.98

AMEALCO DE BONFIL

Informe de Avance de Gestión Financiera junio 2023

Del 01 de enero al 30 de junio 2023

Número de Inventario	Descripción	Fecha Factura	Monto Original	Valor en libros	Depreciaciones anteriores a 2021	Depreciación del ejercicio 2021	Depreciación del ejercicio 2022	Depreciación del ejercicio 2023	Depreciación Acumulada en Balance
5111000086-717	SILLA	19/08/2008	138.98	1	137.98	-	-	-	137.98
5111000086-718	SILLA	19/08/2008	138.98	1	137.98	-	-	-	137.98
5111000086-719	SILLA	19/08/2008	138.98	1	137.98	-	-	-	137.98
5111000086-720	SILLA	19/08/2008	138.98	1	137.98	-	-	-	137.98
5111000086-721	SILLA	19/08/2008	138.98	1	137.98	-	-	-	137.98
5111000086-722	SILLA	19/08/2008	138.98	1	137.98	-	-	-	137.98
5111000086-723	SILLA	19/08/2008	138.98	1	137.98	-	-	-	137.98
5111000086-724	SILLA	19/08/2008	138.98	1	137.98	-	-	-	137.98
5111000086-725	SILLA	19/08/2008	138.98	1	137.98	-	-	-	137.98
5111000086-726	SILLA	19/08/2008	138.98	1	137.98	-	-	-	137.98
5111000086-727	SILLA	19/08/2008	138.98	1	137.98	-	-	-	137.98
5111000086-728	SILLA	19/08/2008	138.98	1	137.98	-	-	-	137.98
5111000086-729	SILLA	19/08/2008	138.98	1	137.98	-	-	-	137.98
5111000086-730	SILLA	19/08/2008	138.98	1	137.98	-	-	-	137.98
5111000086-731	SILLA	19/08/2008	138.98	1	137.98	-	-	-	137.98
5111000086-732	SILLA	19/08/2008	138.98	1	137.98	-	-	-	137.98
5111000086-733	SILLA	19/08/2008	138.98	1	137.98	-	-	-	137.98
5111000086-734	SILLA	19/08/2008	138.98	1	137.98	-	-	-	137.98
5111000086-735	SILLA	19/08/2008	138.98	1	137.98	-	-	-	137.98
5111000086-736	SILLA	19/08/2008	138.98	1	137.98	-	-	-	137.98
5111000086-737	SILLA	17/07/2008	138.98	1	137.98	-	-	-	137.98
5111000086-738	SILLA	13/06/2005	613.71	1	612.71	-	-	-	612.71
5111000086-740	SILLA	13/04/2001	449.00	1	448.00	-	-	-	448.00
5111000086-741	SILLA	22/10/2001	1,049.00	1	1,048.00	-	-	-	1,048.00
5111000086-742	SILLA	22/10/2001	1,049.00	1	1,048.00	-	-	-	1,048.00
5111000086-743	SILLA	22/10/2001	1,049.00	1	1,048.00	-	-	-	1,048.00
5111000086-744	SILLA	22/10/2001	1,049.00	1	1,048.00	-	-	-	1,048.00
5111000086-745	SILLA	22/10/2001	1,049.00	1	1,048.00	-	-	-	1,048.00
5111000086-746	SILLA	22/10/2001	1,049.00	1	1,048.00	-	-	-	1,048.00

AMEALCO DE BONFIL

Informe de Avance de Gestión Financiera junio 2023

Del 01 de enero al 30 de junio 2023

Número de Inventario	Descripción	Fecha Factura	Monto Original	Valor en libros	Depreciaciones anteriores a 2021	Depreciación del ejercicio 2021	Depreciación del ejercicio 2022	Depreciación del ejercicio 2023	Depreciación Acumulada en Balance
5111000086-748	SILLA	26/11/2002	1,227.05	1	1,226.05	-	-	-	1,226.05
5111000086-749	SILLA	25/03/2003	861.33	1	860.33	-	-	-	860.33
5111000086-752	SILLA	03/04/2004	613.72	1	612.72	-	-	-	612.72
5111000086-753	SILLA	03/04/2004	613.72	1	612.72	-	-	-	612.72
5111000086-755	SILLA	03/04/2004	613.72	1	612.72	-	-	-	612.72
5111000086-758	SILLA	03/04/2004	613.73	1	612.73	-	-	-	612.73
5111000086-759	SILLA	03/04/2004	613.72	1	612.72	-	-	-	612.72
5111000086-761	SILLA	07/04/2004	613.72	1	612.72	-	-	-	612.72
5111000086-765	SILLA	25/05/2004	1,414.45	1	1,413.45	-	-	-	1,413.45
5111000086-766	SILLA	12/07/2004	613.71	1	612.71	-	-	-	612.71
5111000086-767	SILLA	12/07/2004	613.71	1	612.71	-	-	-	612.71
5111000086-769	SILLA	12/07/2004	613.71	1	612.71	-	-	-	612.71
5111000086-771	SILLA	06/07/2005	921.15	1	920.15	-	-	-	920.15
5111000086-772	SILLA	13/07/2006	449.00	1	448.00	-	-	-	448.00
5111000086-773	SILLA	26/09/2006	921.16	1	920.16	-	-	-	920.16
5111000086-774	SILLA	06/08/2007	877.92	1	876.92	-	-	-	876.92
5111000086-775	SILLA	06/08/2007	877.92	1	876.92	-	-	-	876.92
5111000086-779	SILLA	05/01/2009	1,884.85	1	1,883.85	-	-	-	1,883.85
5111000086-780	SILLA	28/02/2011	738.52	1	725.70	11.82	-	-	737.52
5111000086-781	SILLA	12/10/2011	1,062.32	1	973.50	87.82	-	-	1,061.32
5111000086-782	SILLA	08/04/2010	638.00	1	637.00	-	-	-	637.00
5111000086-783	SILLA	17/06/2002	1,067.81	1	1,066.81	-	-	-	1,066.81
5111000086-784	SILLA	29/06/2001	1.00	1	-	-	-	-	-
5111000086-789	SILLA	16/07/2010	1.00	1	-	-	-	-	-
5111000086-794	SILLA	16/07/2010	1.00	1	-	-	-	-	-
5111000086-795	SILLA	16/07/2010	1.00	1	-	-	-	-	-
5111000086-796	SILLA	16/07/2010	1.00	1	-	-	-	-	-
5111000086-799	SILLA	16/07/2010	1.00	1	-	-	-	-	-
5111000086-800	SILLA	16/07/2010	1.00	1	-	-	-	-	-

000099

AMEALCO DE BONFIL

Informe de Avance de Gestión Financiera junio 2023

Del 01 de enero al 30 de junio 2023

Número de Inventario	Descripción	Fecha Factura	Monto Original	Valor en libros	Depreciaciones anteriores a 2021	Depreciación del ejercicio 2021	Depreciación del ejercicio 2022	Depreciación del ejercicio 2023	Depreciación Acumulada en Balance
5111000086-801	SILLA	16/07/2010	1.00	1	-	-	-	-	-
5111000086-802	SILLA	16/07/2010	1.00	1	-	-	-	-	-
5111000086-803	SILLA	16/07/2010	1.00	1	-	-	-	-	-
5111000086-804	SILLA	16/07/2010	1.00	1	-	-	-	-	-
5111000086-806	SILLA	29/06/2001	1.00	1	-	-	-	-	-
5111000086-807	SILLA	05/07/2001	1.00	1	-	-	-	-	-
5111000086-808	SILLA	05/07/2001	1.00	1	-	-	-	-	-
5111000086-809	SILLA	05/07/2001	1.00	1	-	-	-	-	-
5111000086-810	SILLA	05/07/2001	1.00	1	-	-	-	-	-
5111000086-811	SILLA	05/07/2001	1.00	1	-	-	-	-	-
5111000086-812	SILLA	29/06/2001	1.00	1	-	-	-	-	-
5111000086-813	SILLA	29/06/2001	1.00	1	-	-	-	-	-
5111000086-814	SILLA	29/06/2001	1.00	1	-	-	-	-	-
5111000086-815	SILLA	29/06/2001	1.00	1	-	-	-	-	-
5111000086-816	SILLA	29/06/2001	1.00	1	-	-	-	-	-
5111000086-818	SILLA	29/06/2001	1.00	1	-	-	-	-	-
5111000086-819	SILLA	29/06/2001	1.00	1	-	-	-	-	-
5111000086-820	SILLA	29/06/2001	1.00	1	-	-	-	-	-
5111000086-821	SILLA	29/06/2001	1.00	1	-	-	-	-	-
5111000086-822	SILLA	29/06/2001	1.00	1	-	-	-	-	-
5111000086-823	SILLA	29/06/2001	1.00	1	-	-	-	-	-
5111000086-824	SILLA	04/07/2001	1.00	1	-	-	-	-	-
5111000086-825	SILLA	04/07/2001	1.00	1	-	-	-	-	-
5111000086-826	SILLA	04/07/2001	1.00	1	-	-	-	-	-
5111000086-827	SILLA	04/07/2001	1.00	1	-	-	-	-	-
5111000086-828	SILLA	04/07/2001	1.00	1	-	-	-	-	-
5111000086-829	SILLA	04/07/2001	1.00	1	-	-	-	-	-
5111000086-830	SILLA	04/07/2001	1.00	1	-	-	-	-	-
5111000086-831	SILLA	04/07/2001	1.00	1	-	-	-	-	-

000100

AMEALCO DE BONFIL

Informe de Avance de Gestión Financiera junio 2023

Del 01 de enero al 30 de junio 2023

Número de Inventario	Descripción	Fecha Factura	Monto Original	Valor en libros	Depreciaciones anteriores a 2021	Depreciación del ejercicio 2021	Depreciación del ejercicio 2022	Depreciación del ejercicio 2023	Depreciación Acumulada en Balance
5111000086-832	SILLA	04/07/2001	1.00	1	-	-	-	-	-
5111000086-833	SILLA	04/07/2001	1.00	1	-	-	-	-	-
5111000086-834	SILLA	04/07/2001	1.00	1	-	-	-	-	-
5111000086-835	SILLA	04/07/2001	1.00	1	-	-	-	-	-
5111000086-836	SILLA	05/07/2001	1.00	1	-	-	-	-	-
5111000086-837	SILLA	13/06/2005	276.00	1	275.00	-	-	-	275.00
5111000086-838	SILLA	13/06/2005	276.00	1	275.00	-	-	-	275.00
5111000086-839	SILLA	13/06/2005	276.00	1	275.00	-	-	-	275.00
5111000086-840	SILLA	13/06/2005	276.00	1	275.00	-	-	-	275.00
5111000086-841	SILLA	13/06/2005	276.00	1	275.00	-	-	-	275.00
5111000086-842	SILLA	13/06/2005	276.00	1	275.00	-	-	-	275.00
5111000086-843	SILLA	13/06/2005	276.00	1	275.00	-	-	-	275.00
5111000086-844	SILLA	13/06/2005	276.00	1	275.00	-	-	-	275.00
5111000086-845	SILLA	13/06/2005	276.00	1	275.00	-	-	-	275.00
5111000086-846	SILLA	13/06/2005	276.00	1	275.00	-	-	-	275.00
5111000086-847	SILLA	13/06/2005	276.00	1	275.00	-	-	-	275.00
5111000086-848	SILLA	13/06/2005	276.00	1	275.00	-	-	-	275.00
5111000086-849	SILLA	13/06/2005	276.00	1	275.00	-	-	-	275.00
5111000086-850	SILLA	13/06/2005	276.00	1	275.00	-	-	-	275.00
5111000086-851	SILLA	13/06/2005	276.00	1	275.00	-	-	-	275.00
5111000086-852	SILLA	13/06/2005	276.00	1	275.00	-	-	-	275.00
5111000086-853	SILLA	13/06/2005	276.00	1	275.00	-	-	-	275.00
5111000086-854	SILLA	13/06/2005	276.00	1	275.00	-	-	-	275.00
5111000086-855	SILLA	13/06/2005	276.00	1	275.00	-	-	-	275.00
5111000086-856	SILLA	13/06/2005	276.00	1	275.00	-	-	-	275.00
5111000086-857	SILLA	13/06/2005	276.00	1	275.00	-	-	-	275.00
5111000086-858	SILLA	13/06/2005	276.00	1	275.00	-	-	-	275.00
5111000086-859	SILLA	13/06/2005	276.00	1	275.00	-	-	-	275.00
5111000086-860	SILLA	13/06/2005	276.00	1	275.00	-	-	-	275.00

000101

AMEALCO DE BONFIL

Informe de Avance de Gestión Financiera junio 2023

Del 01 de enero al 30 de junio 2023

Número de Inventario	Descripción	Fecha Factura	Monto Original	Valor en libros	Depreciaciones anteriores a 2021	Depreciación del ejercicio 2021	Depreciación del ejercicio 2022	Depreciación del ejercicio 2023	Depreciación Acumulada en Balance
5111000086-861	SILLA	11/05/2007	419.75	1	418.75	-	-	-	418.75
5111000086-862	SILLA	06/08/2007	894.27	1	893.27	-	-	-	893.27
5111000086-863	SILLA	06/08/2007	894.27	1	893.27	-	-	-	893.27
5111000086-864	SILLA	29/04/1999	145.50	1	144.50	-	-	-	144.50
5111000086-865	SILLA	29/04/1999	145.50	1	144.50	-	-	-	144.50
5111000086-866	SILLA	06/07/2001	1.00	1	-	-	-	-	-
5111000086-867	SILLA	06/07/2001	1.00	1	-	-	-	-	-
5111000086-868	SILLA	06/07/2001	1.00	1	-	-	-	-	-
5111000086-869	SILLA	06/07/2001	1.00	1	-	-	-	-	-
5111000086-870	SILLA	06/07/2001	1.00	1	-	-	-	-	-
5111000086-871	SILLA	06/07/2001	1.00	1	-	-	-	-	-
5111000086-872	SILLA	06/07/2001	1.00	1	-	-	-	-	-
5111000086-873	SILLA	06/07/2001	1.00	1	-	-	-	-	-
5111000086-874	SILLA	06/07/2001	1.00	1	-	-	-	-	-
5111000086-875	SILLA	06/07/2001	1.00	1	-	-	-	-	-
5111000086-876	SILLA	06/07/2001	1.00	1	-	-	-	-	-
5111000086-877	SILLA	06/07/2001	1.00	1	-	-	-	-	-
5111000086-878	SILLA	06/07/2001	1.00	1	-	-	-	-	-
5111000086-879	SILLA	06/07/2001	1.00	1	-	-	-	-	-
5111000086-880	SILLA	06/07/2001	1.00	1	-	-	-	-	-
5111000086-881	SILLA	06/07/2001	1.00	1	-	-	-	-	-
5111000086-882	SILLA	06/07/2001	1.00	1	-	-	-	-	-
5111000086-883	SILLA	06/07/2001	1.00	1	-	-	-	-	-
5111000086-884	SILLA	06/07/2001	1.00	1	-	-	-	-	-
5111000086-885	SILLA	06/07/2001	1.00	1	-	-	-	-	-
5111000086-886	SILLA	06/07/2001	1.00	1	-	-	-	-	-
5111000086-887	SILLA	06/07/2001	1.00	1	-	-	-	-	-
5111000086-888	SILLA	06/07/2001	1.00	1	-	-	-	-	-
5111000086-889	SILLA	06/07/2001	1.00	1	-	-	-	-	-

000102

AMEALCO DE BONFIL

Informe de Avance de Gestión Financiera junio 2023

Del 01 de enero al 30 de junio 2023

Número de Inventario	Descripción	Fecha Factura	Monto Original	Valor en libros	Depreciaciones anteriores a 2021	Depreciación del ejercicio 2021	Depreciación del ejercicio 2022	Depreciación del ejercicio 2023	Depreciación Acumulada en Balance
5111000086-890	SILLA	06/07/2001	1.00	1	-	-	-	-	-
5111000086-891	SILLA	06/07/2001	1.00	1	-	-	-	-	-
5111000086-892	SILLA	06/07/2001	1.00	1	-	-	-	-	-
5111000086-893	SILLA	06/07/2001	1.00	1	-	-	-	-	-
5111000086-894	SILLA	06/07/2001	1.00	1	-	-	-	-	-
5111000086-895	SILLA	06/07/2001	1.00	1	-	-	-	-	-
5111000086-896	SILLA	06/07/2001	1.00	1	-	-	-	-	-
5111000086-897	SILLA	06/07/2001	1.00	1	-	-	-	-	-
5111000086-898	SILLA	06/07/2001	1.00	1	-	-	-	-	-
5111000086-899	SILLA	06/07/2001	1.00	1	-	-	-	-	-
5111000086-900	SILLA	06/07/2001	1.00	1	-	-	-	-	-
5111000086-901	SILLA	06/07/2001	1.00	1	-	-	-	-	-
5111000086-902	SILLA	06/07/2001	1.00	1	-	-	-	-	-
5111000086-903	SILLA	06/07/2001	1.00	1	-	-	-	-	-
5111000086-904	SILLA	06/07/2001	1.00	1	-	-	-	-	-
5111000086-905	SILLA	06/07/2001	1.00	1	-	-	-	-	-
5111000086-906	SILLA	06/07/2001	1.00	1	-	-	-	-	-
5111000086-907	SILLA	06/07/2001	1.00	1	-	-	-	-	-
5111000086-908	SILLA	06/07/2001	1.00	1	-	-	-	-	-
5111000086-909	SILLA	06/07/2001	1.00	1	-	-	-	-	-
5111000086-910	SILLA	06/07/2001	1.00	1	-	-	-	-	-
5111000086-911	SILLA	06/07/2001	1.00	1	-	-	-	-	-
5111000086-912	SILLA	06/07/2001	1.00	1	-	-	-	-	-
5111000086-913	SILLA	06/07/2001	1.00	1	-	-	-	-	-
5111000086-914	SILLA	06/07/2001	1.00	1	-	-	-	-	-
5111000086-915	SILLA	06/07/2001	1.00	1	-	-	-	-	-
5111000086-916	SILLA	06/07/2001	1.00	1	-	-	-	-	-
5111000086-917	SILLA	06/07/2001	1.00	1	-	-	-	-	-
5111000086-918	SILLA	06/07/2001	1.00	1	-	-	-	-	-

6

AMEALCO DE BONFIL

Informe de Avance de Gestión Financiera junio 2023

Del 01 de enero al 30 de junio 2023

Número de Inventario	Descripción	Fecha Factura	Monto Original	Valor en libros	Depreciaciones anteriores a 2021	Depreciación del ejercicio 2021	Depreciación del ejercicio 2022	Depreciación del ejercicio 2023	Depreciación Acumulada en Balance
5111000086-919	SILLA	06/07/2001	1.00	1	-	-	-	-	-
5111000086-920	SILLA	06/07/2001	1.00	1	-	-	-	-	-
5111000086-921	SILLA	06/07/2001	1.00	1	-	-	-	-	-
5111000086-922	SILLA	06/07/2001	1.00	1	-	-	-	-	-
5111000086-923	SILLA	06/07/2001	1.00	1	-	-	-	-	-
5111000086-924	SILLA	06/07/2001	1.00	1	-	-	-	-	-
5111000086-925	SILLA	06/07/2001	1.00	1	-	-	-	-	-
5111000086-926	SILLA	06/07/2001	1.00	1	-	-	-	-	-
5111000086-927	SILLA	06/07/2001	1.00	1	-	-	-	-	-
5111000086-928	SILLA	06/07/2001	1.00	1	-	-	-	-	-
5111000086-929	SILLA	29/04/1999	259.00	1	258.00	-	-	-	258.00
5111000086-930	SILLA	29/04/1999	259.00	1	258.00	-	-	-	258.00
5111000086-931	SILLA	29/04/1999	259.00	1	258.00	-	-	-	258.00
5111000086-932	SILLA	29/04/1999	259.00	1	258.00	-	-	-	258.00
5111000086-933	SILLA	29/04/1999	259.00	1	258.00	-	-	-	258.00
5111000086-934	SILLA	09/07/2001	289.70	1	288.70	-	-	-	288.70
5111000086-935	SILLA	09/07/2001	289.70	1	288.70	-	-	-	288.70
5111000086-936	SILLA	09/07/2001	289.70	1	288.70	-	-	-	288.70
5111000086-937	SILLA	09/07/2001	289.70	1	288.70	-	-	-	288.70
5111000086-938	SILLA	09/07/2001	289.70	1	288.70	-	-	-	288.70
5111000086-939	SILLA	09/07/2001	289.70	1	288.70	-	-	-	288.70
5111000086-940	SILLA	09/07/2001	289.70	1	288.70	-	-	-	288.70
5111000086-941	SILLA	09/07/2001	289.70	1	288.70	-	-	-	288.70
5111000086-942	SILLA	09/07/2001	289.70	1	288.70	-	-	-	288.70
5111000086-943	SILLA	09/07/2001	289.70	1	288.70	-	-	-	288.70
5111000086-944	SILLA	09/07/2001	289.70	1	288.70	-	-	-	288.70
5111000086-945	SILLA	09/07/2001	289.70	1	288.70	-	-	-	288.70
5111000086-946	SILLA	09/07/2001	289.70	1	288.70	-	-	-	288.70
5111000086-947	SILLA	09/07/2001	289.70	1	288.70	-	-	-	288.70

000104

AMEALCO DE BONFIL

Informe de Avance de Gestión Financiera junio 2023

Del 01 de enero al 30 de junio 2023

Número de Inventario	Descripción	Fecha Factura	Monto Original	Valor en libros	Depreciaciones anteriores a 2021	Depreciación del ejercicio 2021	Depreciación del ejercicio 2022	Depreciación del ejercicio 2023	Depreciación Acumulada en Balance
5111000086-948	SILLA	09/07/2001	289.70	1	288.70	-	-	-	288.70
5111000086-949	SILLA	09/07/2001	289.70	1	288.70	-	-	-	288.70
5111000086-950	SILLA	09/07/2001	289.70	1	288.70	-	-	-	288.70
5111000086-951	SILLA	09/07/2001	289.70	1	288.70	-	-	-	288.70
5111000086-952	SILLA	09/07/2001	290.38	1	289.38	-	-	-	289.38
5111000086-953	SILLA	09/07/2001	290.38	1	289.38	-	-	-	289.38
5111000086-954	SILLA	09/07/2001	290.38	1	289.38	-	-	-	289.38
5111000086-955	SILLA	09/07/2001	290.38	1	289.38	-	-	-	289.38
5111000086-956	SILLA	09/07/2001	290.38	1	289.38	-	-	-	289.38
5111000086-957	SILLA	09/07/2001	290.38	1	289.38	-	-	-	289.38
5111000086-958	SILLA	09/07/2001	290.38	1	289.38	-	-	-	289.38
5111000086-959	SILLA	09/07/2001	290.38	1	289.38	-	-	-	289.38
5111000086-960	SILLA	09/07/2001	290.38	1	289.38	-	-	-	289.38
5111000086-961	SILLA	09/07/2001	290.38	1	289.38	-	-	-	289.38
5111000086-962	SILLA	09/07/2001	290.38	1	289.38	-	-	-	289.38
5111000086-963	SILLA	09/07/2001	290.38	1	289.38	-	-	-	289.38
5111000086-964	SILLA	09/07/2001	290.38	1	289.38	-	-	-	289.38
5111000086-965	SILLA	09/07/2001	290.38	1	289.38	-	-	-	289.38
5111000086-966	SILLA	09/07/2001	290.38	1	289.38	-	-	-	289.38
5111000086-967	SILLA	09/07/2001	290.38	1	289.38	-	-	-	289.38
5111000086-968	SILLA	09/07/2001	290.38	1	289.38	-	-	-	289.38
5111000086-969	SILLA	09/07/2001	290.38	1	289.38	-	-	-	289.38
5111000086-970	SILLA	09/07/2001	349.60	1	348.60	-	-	-	348.60
5111000086-981	SILLA	09/07/2001	349.60	1	348.60	-	-	-	348.60
5111000086-990	SILLA	09/07/2001	349.60	1	348.60	-	-	-	348.60
5111000086-991	SILLA	09/07/2001	349.60	1	348.60	-	-	-	348.60
5111000086-993	SILLA	09/07/2001	349.60	1	348.60	-	-	-	348.60
5111000086-1004	SILLA	29/06/2001	1,495.00	1	1,494.00	-	-	-	1,494.00
5111000086-1005	SILLA	06/07/2001	1.00	1	-	-	-	-	-

000105

AMEALCO DE BONFIL

Informe de Avance de Gestión Financiera junio 2023

Del 01 de enero al 30 de junio 2023

Número de Inventario	Descripción	Fecha Factura	Monto Original	Valor en libros	Depreciaciones anteriores a 2021	Depreciación del ejercicio 2021	Depreciación del ejercicio 2022	Depreciación del ejercicio 2023	Depreciación Acumulada en Balance
5111000086-1006	SILLA	06/07/2001	1.00	1	-	-	-	-	-
5111000086-1007	SILLA	06/07/2001	1.00	1	-	-	-	-	-
5111000086-1008	SILLA	06/07/2001	1.00	1	-	-	-	-	-
5111000086-1009	SILLA	06/07/2001	1.00	1	-	-	-	-	-
5111000086-1019	SILLA	06/07/2001	1.00	1	-	-	-	-	-
5111000086-1020	SILLA	06/07/2001	1.00	1	-	-	-	-	-
5111000086-1021	SILLA	06/07/2001	1.00	1	-	-	-	-	-
5111000086-1022	SILLA	06/07/2001	1.00	1	-	-	-	-	-
5111000086-1023	SILLA	06/07/2001	1.00	1	-	-	-	-	-
5111000086-1024	SILLA	06/07/2001	1.00	1	-	-	-	-	-
5111000086-1025	SILLA	06/07/2001	1.00	1	-	-	-	-	-
5111000086-1026	SILLA	06/07/2001	1.00	1	-	-	-	-	-
5111000086-1027	SILLA	06/07/2001	1.00	1	-	-	-	-	-
5111000086-1028	SILLA	06/07/2001	1.00	1	-	-	-	-	-
5111000086-1029	SILLA	09/08/2001	1,007.20	1	1,006.20	-	-	-	1,006.20
5111000086-1037	SILLA	09/07/2001	128.76	1	127.76	-	-	-	127.76
5111000086-1038	SILLA	09/07/2001	128.76	1	127.76	-	-	-	127.76
5111000086-1039	SILLA	09/07/2001	128.76	1	127.76	-	-	-	127.76
5111000086-1040	SILLA	09/07/2001	128.76	1	127.76	-	-	-	127.76
5111000086-1041	SILLA	09/07/2001	128.76	1	127.76	-	-	-	127.76
5111000086-1042	SILLA	09/07/2001	128.76	1	127.76	-	-	-	127.76
5111000086-1043	SILLA	09/07/2001	128.76	1	127.76	-	-	-	127.76
5111000086-1044	SILLA	09/07/2001	128.76	1	127.76	-	-	-	127.76
5111000086-1045	SILLA	09/07/2001	128.76	1	127.76	-	-	-	127.76
5111000086-1046	SILLA	09/07/2001	128.76	1	127.76	-	-	-	127.76
5111000086-1047	SILLA	09/07/2001	128.76	1	127.76	-	-	-	127.76
5111000086-1048	SILLA	09/07/2001	128.76	1	127.76	-	-	-	127.76
5111000086-1049	SILLA	09/07/2001	128.76	1	127.76	-	-	-	127.76
5111000086-1050	SILLA	09/07/2001	128.76	1	127.76	-	-	-	127.76

000106

AMEALCO DE BONFIL

Informe de Avance de Gestión Financiera junio 2023

Del 01 de enero al 30 de junio 2023

Número de Inventario	Descripción	Fecha Factura	Monto Original	Valor en libros	Depreciaciones anteriores a 2021	Depreciación del ejercicio 2021	Depreciación del ejercicio 2022	Depreciación del ejercicio 2023	Depreciación Acumulada en Balance
5111000086-1051	SILLA	09/07/2001	128.76	1	127.76	-	-	-	127.76
5111000086-1052	SILLA	09/07/2001	128.76	1	127.76	-	-	-	127.76
5111000086-1053	SILLA	09/07/2001	129.06	1	128.06	-	-	-	128.06
5111000086-1054	SILLA	09/07/2001	129.06	1	128.06	-	-	-	128.06
5111000086-1055	SILLA	09/07/2001	129.06	1	128.06	-	-	-	128.06
5111000086-1056	SILLA	09/07/2001	129.06	1	128.06	-	-	-	128.06
5111000086-1057	SILLA	09/07/2001	129.06	1	128.06	-	-	-	128.06
5111000086-1058	SILLA	09/07/2001	129.06	1	128.06	-	-	-	128.06
5111000086-1059	SILLA	09/07/2001	129.06	1	128.06	-	-	-	128.06
5111000086-1060	SILLA	09/07/2001	129.06	1	128.06	-	-	-	128.06
5111000086-1061	SILLA	09/07/2001	129.06	1	128.06	-	-	-	128.06
5111000086-1062	SILLA	09/07/2001	129.06	1	128.06	-	-	-	128.06
5111000086-1063	SILLA	09/07/2001	129.06	1	128.06	-	-	-	128.06
5111000086-1064	SILLA	09/07/2001	129.06	1	128.06	-	-	-	128.06
5111000086-1065	SILLA	17/06/2002	1,067.81	1	1,066.81	-	-	-	1,066.81
5111000086-1066	SILLA	17/06/2002	1,067.81	1	1,066.81	-	-	-	1,066.81
5111000086-1067	SILLA	17/06/2002	1,067.81	1	1,066.81	-	-	-	1,066.81
5111000086-1068	SILLA	17/06/2002	1,067.81	1	1,066.81	-	-	-	1,066.81
5111000086-1069	SILLA	17/06/2002	1,067.81	1	1,066.81	-	-	-	1,066.81
5111000086-1070	SILLA	17/06/2002	1,067.81	1	1,066.81	-	-	-	1,066.81
5111000086-1071	SILLA	17/06/2002	1,067.81	1	1,066.81	-	-	-	1,066.81
5111000086-1072	SILLA	17/06/2002	1,067.81	1	1,066.81	-	-	-	1,066.81
5111000086-1073	SILLA	29/06/2001	1,495.00	1	1,494.00	-	-	-	1,494.00
5111000086-1074	SILLA	29/06/2001	1,495.00	1	1,494.00	-	-	-	1,494.00
5111000086-1075	SILLA	29/06/2001	1,495.00	1	1,494.00	-	-	-	1,494.00
5111000086-1076	SILLA	29/06/2001	1,495.00	1	1,494.00	-	-	-	1,494.00
5111000086-1077	SILLA	29/06/2001	1,495.00	1	1,494.00	-	-	-	1,494.00
5111000086-1078	SILLA	05/07/2001	1.00	1	-	-	-	-	-
5111000086-1079	SILLA	05/07/2001	1.00	1	-	-	-	-	-

000107

AMEALCO DE BONFIL

Informe de Avance de Gestión Financiera junio 2023

Del 01 de enero al 30 de junio 2023

Número de Inventario	Descripción	Fecha Factura	Monto Original	Valor en libros	Depreciaciones anteriores a 2021	Depreciación del ejercicio 2021	Depreciación del ejercicio 2022	Depreciación del ejercicio 2023	Depreciación Acumulada en Balance
5111000086-1081	SILLA	05/07/2001	1.00	1	-	-	-	-	-
5111000086-1084	SILLA	05/07/2001	1.00	1	-	-	-	-	-
5111000086-1085	SILLA	05/07/2001	1.00	1	-	-	-	-	-
5111000086-1086	SILLA	05/07/2001	1.00	1	-	-	-	-	-
5111000086-1087	SILLA	05/07/2001	1.00	1	-	-	-	-	-
5111000086-1088	SILLA	05/07/2001	1.00	1	-	-	-	-	-
5111000086-1089	SILLA	05/07/2001	1.00	1	-	-	-	-	-
5111000086-1090	SILLA	05/07/2001	1.00	1	-	-	-	-	-
5111000086-1091	SILLA	05/07/2001	1.00	1	-	-	-	-	-
5111000086-1109	SILLA	29/06/2001	703.80	1	702.80	-	-	-	702.80
5111000086-1110	SILLA	29/06/2001	703.80	1	702.80	-	-	-	702.80
5111000086-1111	SILLA	29/06/2001	703.80	1	702.80	-	-	-	702.80
5111000086-1112	SILLA	29/06/2001	703.80	1	702.80	-	-	-	702.80
5111000086-1113	SILLA	29/06/2001	703.80	1	702.80	-	-	-	702.80
5111000086-1114	SILLA	29/06/2001	703.80	1	702.80	-	-	-	702.80
5111000086-1115	SILLA	29/06/2001	703.80	1	702.80	-	-	-	702.80
5111000086-1116	SILLA	29/06/2001	703.80	1	702.80	-	-	-	702.80
5111000086-1117	SILLA	29/06/2001	703.80	1	702.80	-	-	-	702.80
5111000086-1119	SILLA	13/04/2001	1.00	1	-	-	-	-	-
5111000086-1123	SILLA	09/08/2001	2,780.70	1	2,779.70	-	-	-	2,779.70
5111000086-1124	SILLA	03/04/2004	1,700.86	1	1,699.86	-	-	-	1,699.86
5111000086-1125	SILLA	13/06/2005	1,700.85	1	1,699.85	-	-	-	1,699.85
5111000086-1127	SILLA	13/06/2005	2,501.25	1	2,500.25	-	-	-	2,500.25
5111000086-1128	SILLA	06/07/2005	1,744.09	1	1,743.09	-	-	-	1,743.09
5111000086-1129	SILLA	26/09/2006	1,261.00	1	1,260.00	-	-	-	1,260.00
5111000086-1131	SILLA	09/05/2007	5,017.56	1	5,016.56	-	-	-	5,016.56
5111000086-1132	SILLA	09/05/2007	5,017.56	1	5,016.56	-	-	-	5,016.56
5111000086-1133	SILLA	09/05/2007	5,017.56	1	5,016.56	-	-	-	5,016.56
5111000086-1134	SILLA	09/05/2007	5,017.56	1	5,016.56	-	-	-	5,016.56

AMEALCO DE BONFIL

Informe de Avance de Gestión Financiera junio 2023

Del 01 de enero al 30 de junio 2023

Número de Inventario	Descripción	Fecha Factura	Monto Original	Valor en libros	Depreciaciones anteriores a 2021	Depreciación del ejercicio 2021	Depreciación del ejercicio 2022	Depreciación del ejercicio 2023	Depreciación Acumulada en Balance
5111000086-1135	SILLA	11/05/2007	1,667.50	1	1,666.50	-	-	-	1,666.50
5111000086-1136	SILLA	06/08/2007	2,612.02	1	2,611.02	-	-	-	2,611.02
5111000086-1137	SILLA	12/10/2001	2,452.95	1	2,451.95	-	-	-	2,451.95
5111000086-1138	SILLA	04/10/2010	1,032.40	1	1,031.40	-	-	-	1,031.40
5111000086-1142	SILLA	07/09/2008	1,794.00	1	1,793.00	-	-	-	1,793.00
5111000086-1143	SILLA	07/09/2008	1,794.00	1	1,793.00	-	-	-	1,793.00
5111000086-1145	SILLA	07/09/2008	1,794.00	1	1,793.00	-	-	-	1,793.00
5111000086-1148	SILLA	26/09/2006	557.75	1	556.75	-	-	-	556.75
5111000086-1149	SILLA	31/07/2001	1,934.09	1	1,933.09	-	-	-	1,933.09
5111000086-1150	SILLA	31/07/2001	1,934.09	1	1,933.09	-	-	-	1,933.09
5111000086-1151	SILLA	31/07/2001	1,934.09	1	1,933.09	-	-	-	1,933.09
5111000086-1152	SILLA	31/07/2001	1,934.09	1	1,933.09	-	-	-	1,933.09
5111000086-1153	SILLA	31/07/2001	1,934.09	1	1,933.09	-	-	-	1,933.09
5111000086-1154	SILLA	31/07/2001	1,934.09	1	1,933.09	-	-	-	1,933.09
5111000086-1155	SILLA	31/07/2001	1,934.09	1	1,933.09	-	-	-	1,933.09
5111000086-1156	SILLA	31/07/2001	1,934.09	1	1,933.09	-	-	-	1,933.09
5111000086-1157	SILLA	31/07/2001	1,934.09	1	1,933.09	-	-	-	1,933.09
5111000086-1158	SILLA	31/07/2001	1,934.09	1	1,933.09	-	-	-	1,933.09
5111000086-1159	SILLA	31/07/2001	1,934.09	1	1,933.09	-	-	-	1,933.09
5111000086-1160	SILLA	29/06/2001	1,840.00	1	1,839.00	-	-	-	1,839.00
5111000086-1161	SILLA	29/06/2001	1,840.00	1	1,839.00	-	-	-	1,839.00
5111000086-1162	SILLA	29/06/2001	1,840.00	1	1,839.00	-	-	-	1,839.00
5111000086-1163	SILLA	29/06/2001	1,840.00	1	1,839.00	-	-	-	1,839.00
5111000086-1164	SILLA	29/06/2001	1,840.00	1	1,839.00	-	-	-	1,839.00
5111000086-1165	SILLA	29/06/2001	1,840.00	1	1,839.00	-	-	-	1,839.00
5111000086-1166	SILLA	29/06/2001	2,898.00	1	2,897.00	-	-	-	2,897.00
5111000086-1167	SILLA	29/06/2001	2,898.00	1	2,897.00	-	-	-	2,897.00
5111000086-1168	SILLA	29/06/2001	2,898.00	1	2,897.00	-	-	-	2,897.00
5111000086-1169	SILLA	29/06/2001	2,898.00	1	2,897.00	-	-	-	2,897.00

000109

AMEALCO DE BONFIL

Informe de Avance de Gestión Financiera junio 2023

Del 01 de enero al 30 de junio 2023

Número de Inventario	Descripción	Fecha Factura	Monto Original	Valor en libros	Depreciaciones anteriores a 2021	Depreciación del ejercicio 2021	Depreciación del ejercicio 2022	Depreciación del ejercicio 2023	Depreciación Acumulada en Balance
5111000086-1170	SILLA	05/07/2001	3.00	1	2.00	-	-	-	2.00
5111000086-1173	SILLA	09/07/2001	1,497.30	1	1,496.30	-	-	-	1,496.30
5151000072-53	NO-BREAK	27/09/2006	1,677.11	1	1,676.11	-	-	-	1,676.11
5112000006-27	OTROS MUEBLES	09/08/2001	679.00	1	678.00	-	-	-	678.00
5131000007-32	ESCULTURA	14/10/2014	65.25	65.25	-	-	-	-	-
5111000029-4	ESTANTE	11/12/2002	868.28	1	867.28	-	-	-	867.28
5111000029-5	ESTANTE	11/12/2002	868.28	1	867.28	-	-	-	867.28
5111000029-6	ESTANTE	11/12/2002	868.29	1	867.29	-	-	-	867.29
5111000029-7	ESTANTE	11/12/2002	868.28	1	867.28	-	-	-	867.28
5111000029-8	ESTANTE	11/12/2002	868.29	1	867.29	-	-	-	867.29
5111000029-9	ESTANTE	20/12/2002	393.30	1	392.30	-	-	-	392.30
5111000029-10	ESTANTE	20/12/2002	393.30	1	392.30	-	-	-	392.30
5111000029-11	ESTANTE	09/07/2001	857.08	1	856.08	-	-	-	856.08
5111000029-12	ESTANTE	09/07/2001	567.46	1	566.46	-	-	-	566.46
5111000029-13	ESTANTE	09/07/2001	567.46	1	566.46	-	-	-	566.46
5111000029-14	ESTANTE	09/07/2001	567.46	1	566.46	-	-	-	566.46
5111000029-15	ESTANTE	09/07/2001	567.46	1	566.46	-	-	-	566.46
5111000029-16	ESTANTE	09/07/2001	567.46	1	566.46	-	-	-	566.46
5111000029-17	ESTANTE	31/05/2011	1,169.23	1	1,120.10	48.13	-	-	1,168.23
5111000029-18	ESTANTE	31/05/2011	1,169.23	1	1,120.10	48.13	-	-	1,168.23
5111000029-19	ESTANTE	31/05/2011	1,169.23	1	1,120.10	48.13	-	-	1,168.23
5191000128-6	MÁQUINA SUMADORA MANUAL O ELÉCTRICA	09/02/2009	1,006.25	1	1,005.25	-	-	-	1,005.25
5191000128-9	MÁQUINA SUMADORA MANUAL O ELÉCTRICA	27/07/2010	1,368.80	1	1,367.80	-	-	-	1,367.80
5191000128-10	MÁQUINA SUMADORA MANUAL O ELÉCTRICA	27/07/2010	1,368.80	1	1,367.80	-	-	-	1,367.80
5671000164-2	TANQUE DE GAS	09/07/2001	1.00	1	-	-	-	-	-
5671000164-3	TANQUE DE GAS	29/06/2001	1.00	1	-	-	-	-	-
5671000164-4	TANQUE DE GAS	09/07/2001	1.00	1	-	-	-	-	-
5151000124-3	TELÉFONOS	04/07/2001	270.00	1	269.00	-	-	-	269.00
5151000124-6	TELÉFONOS	27/09/2006	1,794.00	1	1,793.00	-	-	-	1,793.00

000110

AMEALCO DE BONFIL

Informe de Avance de Gestión Financiera junio 2023

Del 01 de enero al 30 de junio 2023

Número de Inventario	Descripción	Fecha Factura	Monto Original	Valor en libros	Depreciaciones anteriores a 2021	Depreciación del ejercicio 2021	Depreciación del ejercicio 2022	Depreciación del ejercicio 2023	Depreciación Acumulada en Balance
5151000124-7	TELÉFONOS	27/09/2006	433.00	1	432.00	-	-	-	432.00
5151000124-8	TELÉFONOS	27/09/2006	793.50	1	792.50	-	-	-	792.50
5151000124-9	TELÉFONOS	27/09/2006	1,817.00	1	1,816.00	-	-	-	1,816.00
5151000124-10	TELÉFONOS	29/06/2001	1.00	1	-	-	-	-	-
5151000124-12	TELÉFONOS	05/07/2001	1.00	1	-	-	-	-	-
5151000124-14	TELÉFONOS	10/06/2005	264.50	1	263.50	-	-	-	263.50
5191000032-5	CIRCUITO CERRADO DE TELEVISIÓN	30/07/2001	1.00	1	-	-	-	-	-
5151000124-17	TELÉFONOS	13/04/2001	1.00	1	-	-	-	-	-
5151000124-19	TELÉFONOS	09/08/2001	1,380.00	1	1,379.00	-	-	-	1,379.00
5151000124-20	TELÉFONOS	23/10/2002	644.00	1	643.00	-	-	-	643.00
5151000124-22	TELÉFONOS	07/04/2003	1,334.00	1	1,333.00	-	-	-	1,333.00
5151000124-23	TELÉFONOS	30/06/2003	802.70	1	801.70	-	-	-	801.70
5191000032-8	CIRCUITO CERRADO DE TELEVISIÓN	09/07/2001	1.00	1	-	-	-	-	-
5671000181-1	TORQUÍMETRO	16/02/2002	6,095.00	1	6,094.00	-	-	-	6,094.00
5671000151-1	TRIPIÉ MANIOBRA	29/06/2001	1.00	1	-	-	-	-	-
5671000151-2	TRIPIÉ MANIOBRA	23/05/2007	950.00	1	949.00	-	-	-	949.00
5671000151-5	TRIPIÉ MANIOBRA	23/05/2007	950.00	1	949.00	-	-	-	949.00
5671000183-1	TRIPIE PARA DESMON TAR MOTOR	29/10/2002	1,811.25	1	1,810.25	-	-	-	1,810.25
5651000106-2	ANTENA SATELITAL	10/05/2010	632.20	1	631.20	-	-	-	631.20
5651000106-3	ANTENA SATELITAL	10/05/2010	632.20	1	631.20	-	-	-	631.20
5131000007-33	ESCULTURA	14/10/2014	86.13	86.13	-	-	-	-	-
5131000007-34	ESCULTURA	14/10/2014	117.45	117.45	-	-	-	-	-
5131000007-35	ESCULTURA	14/10/2014	137.46	137.46	-	-	-	-	-
5131000007-36	ESCULTURA	14/10/2014	100.05	100.05	-	-	-	-	-
5131000007-37	ESCULTURA	14/10/2014	126.15	126.15	-	-	-	-	-
5131000007-38	ESCULTURA	14/10/2014	56.55	56.55	-	-	-	-	-
5131000007-39	ESCULTURA	14/10/2014	85.26	85.26	-	-	-	-	-
5131000007-40	ESCULTURA	14/10/2014	135.72	135.72	-	-	-	-	-
5131000007-41	ESCULTURA	14/10/2014	167.77	167.77	-	-	-	-	-

000111

AMEALCO DE BONFIL

Informe de Avance de Gestión Financiera junio 2023

Del 01 de enero al 30 de junio 2023

Número de Inventario	Descripción	Fecha Factura	Monto Original	Valor en libros	Depreciaciones anteriores a 2021	Depreciación del ejercicio 2021	Depreciación del ejercicio 2022	Depreciación del ejercicio 2023	Depreciación Acumulada en Balance
5131000007-42	ESCULTURA	14/10/2014	85.26	85.26	-	-	-	-	-
5112000010-1	VIDEOCASETERA	14/04/2001	1.00	1	-	-	-	-	-
5231000010-5	CÁMARA DE VIDEO DIGITAL	10/02/2011	14,399.00	1	14,398.00	-	-	-	14,398.00
5151000089-2	SERVIDOR	25/01/2008	59,053.00	1	59,052.00	-	-	-	59,052.00
5831000001-1	EDIFICIOS NO RESIDENCIALES	01/10/2012	78,400.00	78400	-	-	-	-	-
5831000001-2	EDIFICIOS NO RESIDENCIALES	01/10/2012	194,644.00	194644	-	-	-	-	-
5831000001-3	EDIFICIOS NO RESIDENCIALES	01/10/2012	563,461.30	563461.3	-	-	-	-	-
5831000001-4	EDIFICIOS NO RESIDENCIALES	01/10/2012	2,680,000.00	2680000	-	-	-	-	-
5831000001-5	EDIFICIOS NO RESIDENCIALES	01/10/2012	1,250,344.80	1250344.8	-	-	-	-	-
5831000001-6	EDIFICIOS NO RESIDENCIALES	01/10/2012	1,384,019.00	1384019	-	-	-	-	-
5831000001-7	EDIFICIOS NO RESIDENCIALES	01/10/2012	1.00	1	-	-	-	-	-
5831000001-8	EDIFICIOS NO RESIDENCIALES	01/10/2012	816,842.00	816842	-	-	-	-	-
5831000001-9	EDIFICIOS NO RESIDENCIALES	01/10/2012	285,627.00	285627	-	-	-	-	-
5831000001-10	EDIFICIOS NO RESIDENCIALES	01/10/2012	6,101,958.20	6101958.2	-	-	-	-	-
5831000001-11	EDIFICIOS NO RESIDENCIALES	01/10/2012	475,719.00	475719	-	-	-	-	-
5831000001-12	EDIFICIOS NO RESIDENCIALES	01/10/2012	424,924.60	424924.6	-	-	-	-	-
5831000001-13	EDIFICIOS NO RESIDENCIALES	01/10/2012	1.00	1	-	-	-	-	-
5831000001-14	EDIFICIOS NO RESIDENCIALES	01/10/2012	503,500.00	503500	-	-	-	-	-
5831000001-15	EDIFICIOS NO RESIDENCIALES	01/10/2012	1,998,175.30	1998175.3	-	-	-	-	-
5831000001-16	EDIFICIOS NO RESIDENCIALES	01/10/2012	1.00	1	-	-	-	-	-
5831000001-17	EDIFICIOS NO RESIDENCIALES	01/10/2012	1.00	1	-	-	-	-	-
5831000001-18	EDIFICIOS NO RESIDENCIALES	01/10/2012	1.00	1	-	-	-	-	-
5831000001-19	EDIFICIOS NO RESIDENCIALES	01/10/2012	297,711.90	297711.9	-	-	-	-	-
5831000001-20	EDIFICIOS NO RESIDENCIALES	01/10/2012	191,368.50	191368.5	-	-	-	-	-
5831000001-21	EDIFICIOS NO RESIDENCIALES	01/10/2012	1.00	1	-	-	-	-	-
5831000001-22	EDIFICIOS NO RESIDENCIALES	01/10/2012	74,543.35	74543.35	-	-	-	-	-
5811000001-1	TERRENOS	01/10/2012	1.00	1	-	-	-	-	-
5831000001-23	EDIFICIOS NO RESIDENCIALES	01/10/2012	15,000.00	15000	-	-	-	-	-
5831000001-24	EDIFICIOS NO RESIDENCIALES	01/10/2012	1,166,367.00	1166367	-	-	-	-	-

000112

AMEALCO DE BONFIL

Informe de Avance de Gestión Financiera junio 2023

Del 01 de enero al 30 de junio 2023

Número de Inventario	Descripción	Fecha Factura	Monto Original	Valor en libros	Depreciaciones anteriores a 2021	Depreciación del ejercicio 2021	Depreciación del ejercicio 2022	Depreciación del ejercicio 2023	Depreciación Acumulada en Balance
5831000001-25	EDIFICIOS NO RESIDENCIALES	01/10/2012	320,000.00	320000	-	-	-	-	-
5831000001-26	EDIFICIOS NO RESIDENCIALES	01/10/2012	3,377,096.50	3377096.5	-	-	-	-	-
5831000001-27	EDIFICIOS NO RESIDENCIALES	01/10/2012	923,577.00	923577	-	-	-	-	-
5831000001-28	EDIFICIOS NO RESIDENCIALES	01/10/2012	8,385,509.80	8385509.8	-	-	-	-	-
5831000001-29	EDIFICIOS NO RESIDENCIALES	01/10/2012	4,214,257.60	4214257.6	-	-	-	-	-
5831000001-30	EDIFICIOS NO RESIDENCIALES	01/10/2012	200,000.00	200000	-	-	-	-	-
5831000001-31	EDIFICIOS NO RESIDENCIALES	01/10/2012	1.00	1	-	-	-	-	-
5831000001-32	EDIFICIOS NO RESIDENCIALES	01/10/2012	1.00	1	-	-	-	-	-
5831000001-33	EDIFICIOS NO RESIDENCIALES	01/10/2012	1.00	1	-	-	-	-	-
5831000001-34	EDIFICIOS NO RESIDENCIALES	01/10/2012	1.00	1	-	-	-	-	-
5831000001-35	EDIFICIOS NO RESIDENCIALES	01/10/2012	1.00	1	-	-	-	-	-
5831000001-36	EDIFICIOS NO RESIDENCIALES	01/10/2012	1.00	1	-	-	-	-	-
5831000001-37	EDIFICIOS NO RESIDENCIALES	01/10/2012	539,366.00	539366	-	-	-	-	-
5831000001-38	EDIFICIOS NO RESIDENCIALES	01/10/2012	675,776.20	675776.2	-	-	-	-	-
5811000001-2	TERRENOS	01/10/2012	600,000.00	600000	-	-	-	-	-
5811000001-3	TERRENOS	01/10/2012	607,000.00	607000	-	-	-	-	-
5811000001-4	TERRENOS	01/10/2012	1.00	1	-	-	-	-	-
5811000001-5	TERRENOS	01/10/2012	500,000.00	500000	-	-	-	-	-
5811000001-6	TERRENOS	12/03/2013	7,132,150.00	7132150	-	-	-	-	-
5811000001-7	TERRENOS	01/10/2012	1,559.00	1559	-	-	-	-	-
5811000001-8	TERRENOS	01/10/2012	170,537.75	170537.75	-	-	-	-	-
5811000001-9	TERRENOS	01/10/2012	1,003,000.00	1003000	-	-	-	-	-
5811000001-10	TERRENOS	01/10/2012	3,532.50	3532.5	-	-	-	-	-
5231000012-1	CÁMARA FOTOGRÁFICA DIGITAL	13/06/2016	2,760.80	1	2,759.80	-	-	-	2,759.80
5231000012-2	CÁMARA FOTOGRÁFICA DIGITAL	13/06/2016	2,760.80	1	2,759.80	-	-	-	2,759.80
5231000059-1	CÁMARA FOTOGRÁFICA MARCA SONY DSC-HX400V, RESOLUCIÓN 20.4	09/08/2016	10,208.00	1	10,207.00	-	-	-	10,207.00
5231000058-25	CÁMARA FOTOGRÁFICA	26/12/2016	7,886.84	1	7,885.84	-	-	-	7,885.84
5231000058-26	CÁMARA FOTOGRÁFICA	26/12/2016	2,799.72	1	2,798.72	-	-	-	2,798.72

AMEALCO DE BONFIL

Informe de Avance de Gestión Financiera junio 2023

Del 01 de enero al 30 de junio 2023

Número de Inventario	Descripción	Fecha Factura	Monto Original	Valor en libros	Depreciaciones anteriores a 2021	Depreciación del ejercicio 2021	Depreciación del ejercicio 2022	Depreciación del ejercicio 2023	Depreciación Acumulada en Balance
5231000058-27	CÁMARA FOTOGRÁFICA	26/12/2016	2,799.72	1	2,798.72	-	-	-	2,798.72
5231000058-28	CÁMARA FOTOGRÁFICA	26/12/2016	2,799.72	1	2,798.72	-	-	-	2,798.72
5231000058-29	CÁMARA FOTOGRÁFICA	26/12/2016	2,799.72	1	2,798.72	-	-	-	2,798.72
5231000058-30	CÁMARA FOTOGRÁFICA	26/12/2016	2,799.72	1	2,798.72	-	-	-	2,798.72
5231000058-32	CÁMARA FOTOGRÁFICA	26/12/2016	2,799.71	1	2,798.71	-	-	-	2,798.71
5111000096-1	MESA MÓVIL CAFETERA	02/05/2016	3,190.00	930.66	1,461.94	318.96	318.96	159.48	2,259.34
5112000002-105	ARCHIVERO	13/12/2016	6,612.00	2314.2	2,644.80	661.20	661.20	330.60	4,297.80
5112000002-106	ARCHIVERO	13/12/2016	6,612.00	2314.2	2,644.80	661.20	661.20	330.60	4,297.80
5112000002-107	ARCHIVERO	13/12/2016	6,612.00	2314.2	2,644.80	661.20	661.20	330.60	4,297.80
5112000002-108	ARCHIVERO	13/12/2016	6,612.00	2314.2	2,644.80	661.20	661.20	330.60	4,297.80
5112000002-109	ARCHIVERO	13/12/2016	6,612.00	2314.2	2,644.80	661.20	661.20	330.60	4,297.80
5112000002-110	ARCHIVERO	13/12/2016	6,612.00	2314.2	2,644.80	661.20	661.20	330.60	4,297.80
5111000052-1	MESA DE JUNTAS	13/12/2016	7,192.00	2517.44	2,876.66	719.16	719.16	359.58	4,674.56
5111000098-1	SILLÓN EJECUTIVO	13/12/2016	3,908.04	1367.6	1,563.34	390.84	390.84	195.42	2,540.44
5111000098-2	SILLÓN EJECUTIVO	13/12/2016	3,908.04	1367.6	1,563.34	390.84	390.84	195.42	2,540.44
5111000098-3	SILLÓN EJECUTIVO	13/12/2016	3,908.04	1367.6	1,563.34	390.84	390.84	195.42	2,540.44
5111000098-4	SILLÓN EJECUTIVO	13/12/2016	3,908.04	1367.6	1,563.34	390.84	390.84	195.42	2,540.44
5111000098-5	SILLÓN EJECUTIVO	13/12/2016	3,908.04	1367.6	1,563.34	390.84	390.84	195.42	2,540.44
5111000098-6	SILLÓN EJECUTIVO	13/12/2016	3,908.04	1367.6	1,563.34	390.84	390.84	195.42	2,540.44
5111000028-138	ESCRITORIO	13/12/2016	6,124.80	2143.68	2,449.92	612.48	612.48	306.24	3,981.12
5111000028-139	ESCRITORIO	13/12/2016	6,124.80	2143.68	2,449.92	612.48	612.48	306.24	3,981.12
5111000028-140	ESCRITORIO	13/12/2016	6,124.80	2143.68	2,449.92	612.48	612.48	306.24	3,981.12
5111000028-141	ESCRITORIO	13/12/2016	6,124.80	2143.68	2,449.92	612.48	612.48	306.24	3,981.12
5111000028-142	ESCRITORIO	13/12/2016	6,124.80	2143.68	2,449.92	612.48	612.48	306.24	3,981.12
5111000028-143	ESCRITORIO	13/12/2016	6,124.80	2143.68	2,449.92	612.48	612.48	306.24	3,981.12
5111000028-144	ESCRITORIO	13/12/2016	8,676.80	3036.64	3,470.86	867.72	867.72	433.86	5,640.16
5111000028-145	ESCRITORIO	13/12/2016	8,676.80	3036.64	3,470.86	867.72	867.72	433.86	5,640.16
5111000028-146	ESCRITORIO	13/12/2016	8,676.80	3036.64	3,470.86	867.72	867.72	433.86	5,640.16
5111000028-147	ESCRITORIO	13/12/2016	8,676.80	3036.64	3,470.86	867.72	867.72	433.86	5,640.16

000114

AMEALCO DE BONFIL

Informe de Avance de Gestión Financiera junio 2023

Del 01 de enero al 30 de junio 2023

Número de Inventario	Descripción	Fecha Factura	Monto Original	Valor en libros	Depreciaciones anteriores a 2021	Depreciación del ejercicio 2021	Depreciación del ejercicio 2022	Depreciación del ejercicio 2023	Depreciación Acumulada en Balance
5111000028-148	ESCRITORIO	13/12/2016	8,676.80	3036.64	3,470.86	867.72	867.72	433.86	5,640.16
5111000028-149	ESCRITORIO	13/12/2016	4,930.00	1725.74	1,971.86	492.96	492.96	246.48	3,204.26
5111000028-150	ESCRITORIO	13/12/2016	4,930.00	1725.74	1,971.86	492.96	492.96	246.48	3,204.26
5111000028-151	ESCRITORIO	13/12/2016	4,930.00	1725.74	1,971.86	492.96	492.96	246.48	3,204.26
5111000028-152	ESCRITORIO	13/12/2016	4,930.00	1725.74	1,971.86	492.96	492.96	246.48	3,204.26
5111000028-153	ESCRITORIO	13/12/2016	4,930.00	1725.74	1,971.86	492.96	492.96	246.48	3,204.26
5111000028-154	ESCRITORIO	13/12/2016	4,930.00	1725.74	1,971.86	492.96	492.96	246.48	3,204.26
5111000097-1	ANAQUEL METÁLICO	13/12/2016	2,693.52	942.44	1,077.58	269.40	269.40	134.70	1,751.08
5111000097-2	ANAQUEL METÁLICO	13/12/2016	2,693.52	942.44	1,077.58	269.40	269.40	134.70	1,751.08
5111000097-3	ANAQUEL METÁLICO	13/12/2016	2,693.52	942.44	1,077.58	269.40	269.40	134.70	1,751.08
5111000097-4	ANAQUEL METÁLICO	13/12/2016	2,693.52	942.44	1,077.58	269.40	269.40	134.70	1,751.08
5111000097-5	ANAQUEL METÁLICO	13/12/2016	2,693.52	942.44	1,077.58	269.40	269.40	134.70	1,751.08
5111000097-6	ANAQUEL METÁLICO	13/12/2016	2,693.52	942.44	1,077.58	269.40	269.40	134.70	1,751.08
5111000097-7	ANAQUEL METÁLICO	13/12/2016	2,693.52	942.44	1,077.58	269.40	269.40	134.70	1,751.08
5111000099-1	CREDENZA EJECUTIVA	13/12/2016	8,096.80	2834.12	3,238.58	809.64	809.64	404.82	5,262.68
5111000099-2	CREDENZA EJECUTIVA	13/12/2016	8,096.80	2834.12	3,238.58	809.64	809.64	404.82	5,262.68
5111000099-3	CREDENZA EJECUTIVA	13/12/2016	8,096.80	2834.12	3,238.58	809.64	809.64	404.82	5,262.68
5111000099-4	CREDENZA EJECUTIVA	13/12/2016	8,096.80	2834.12	3,238.58	809.64	809.64	404.82	5,262.68
5111000086-1174	SILLA	13/12/2016	1,816.56	635.65	726.71	181.68	181.68	90.84	1,180.91
5111000086-1175	SILLA	13/12/2016	1,816.56	635.65	726.71	181.68	181.68	90.84	1,180.91
5111000086-1176	SILLA	13/12/2016	1,816.56	635.65	726.71	181.68	181.68	90.84	1,180.91
5111000086-1177	SILLA	13/12/2016	1,816.56	635.65	726.71	181.68	181.68	90.84	1,180.91
5111000086-1178	SILLA	13/12/2016	1,816.56	635.65	726.71	181.68	181.68	90.84	1,180.91
5111000086-1179	SILLA	13/12/2016	1,816.56	635.65	726.71	181.68	181.68	90.84	1,180.91
5111000086-1180	SILLA	13/12/2016	1,816.56	635.65	726.71	181.68	181.68	90.84	1,180.91
5111000086-1181	SILLA	13/12/2016	1,816.56	635.65	726.71	181.68	181.68	90.84	1,180.91
5111000086-1182	SILLA	13/12/2016	1,816.56	635.65	726.71	181.68	181.68	90.84	1,180.91
5111000086-1183	SILLA	13/12/2016	1,816.56	635.65	726.71	181.68	181.68	90.84	1,180.91
5111000097-8	ANAQUEL METÁLICO	13/12/2016	2,118.16	741.45	847.21	211.80	211.80	105.90	1,376.71

000115

AMEALCO DE BONFIL

Informe de Avance de Gestión Financiera junio 2023

Del 01 de enero al 30 de junio 2023

Número de Inventario	Descripción	Fecha Factura	Monto Original	Valor en libros	Depreciaciones anteriores a 2021	Depreciación del ejercicio 2021	Depreciación del ejercicio 2022	Depreciación del ejercicio 2023	Depreciación Acumulada en Balance
5111000097-9	ANAQUEL METÁLICO	13/12/2016	2,118.16	741.45	847.21	211.80	211.80	105.90	1,376.71
5111000097-10	ANAQUEL METÁLICO	13/12/2016	2,118.16	741.45	847.21	211.80	211.80	105.90	1,376.71
5111000097-11	ANAQUEL METÁLICO	13/12/2016	2,118.16	741.45	847.21	211.80	211.80	105.90	1,376.71
5111000097-12	ANAQUEL METÁLICO	13/12/2016	2,118.16	741.45	847.21	211.80	211.80	105.90	1,376.71
5111000097-13	ANAQUEL METÁLICO	13/12/2016	2,118.16	741.45	847.21	211.80	211.80	105.90	1,376.71
5111000097-14	ANAQUEL METÁLICO	13/12/2016	2,118.16	741.45	847.21	211.80	211.80	105.90	1,376.71
5111000097-15	ANAQUEL METÁLICO	13/12/2016	2,118.16	741.45	847.21	211.80	211.80	105.90	1,376.71
5111000097-16	ANAQUEL METÁLICO	13/12/2016	2,118.16	741.45	847.21	211.80	211.80	105.90	1,376.71
5111000097-17	ANAQUEL METÁLICO	13/12/2016	2,118.16	741.45	847.21	211.80	211.80	105.90	1,376.71
5111000086-1184	SILLA	13/12/2016	1,582.24	553.45	633.09	158.28	158.28	79.14	1,028.79
5111000086-1185	SILLA	13/12/2016	1,582.24	553.45	633.09	158.28	158.28	79.14	1,028.79
5111000086-1186	SILLA	13/12/2016	1,582.24	553.45	633.09	158.28	158.28	79.14	1,028.79
5111000086-1187	SILLA	13/12/2016	1,582.24	553.45	633.09	158.28	158.28	79.14	1,028.79
5111000086-1188	SILLA	13/12/2016	1,582.24	553.45	633.09	158.28	158.28	79.14	1,028.79
5111000086-1189	SILLA	13/12/2016	1,582.24	553.45	633.09	158.28	158.28	79.14	1,028.79
5111000086-1190	SILLA	13/12/2016	690.20	241.69	276.01	69.00	69.00	34.50	448.51
5111000086-1191	SILLA	13/12/2016	690.20	241.69	276.01	69.00	69.00	34.50	448.51
5111000086-1192	SILLA	13/12/2016	690.20	241.69	276.01	69.00	69.00	34.50	448.51
5111000086-1193	SILLA	13/12/2016	690.20	241.69	276.01	69.00	69.00	34.50	448.51
5111000086-1194	SILLA	13/12/2016	690.20	241.69	276.01	69.00	69.00	34.50	448.51
5111000086-1195	SILLA	13/12/2016	690.20	241.69	276.01	69.00	69.00	34.50	448.51
5111000086-1196	SILLA	13/12/2016	690.20	241.69	276.01	69.00	69.00	34.50	448.51
5111000086-1197	SILLA	13/12/2016	690.20	241.69	276.01	69.00	69.00	34.50	448.51
5111000086-1198	SILLA	13/12/2016	690.20	241.69	276.01	69.00	69.00	34.50	448.51
5111000086-1199	SILLA	13/12/2016	690.20	241.69	276.01	69.00	69.00	34.50	448.51
5111000086-1200	SILLA	13/12/2016	690.20	241.69	276.01	69.00	69.00	34.50	448.51
5111000086-1201	SILLA	13/12/2016	690.20	241.69	276.01	69.00	69.00	34.50	448.51
5111000086-1202	SILLA	13/12/2016	690.20	241.69	276.01	69.00	69.00	34.50	448.51
5111000086-1203	SILLA	13/12/2016	690.20	241.69	276.01	69.00	69.00	34.50	448.51

000116

AMEALCO DE BONFIL

Informe de Avance de Gestión Financiera junio 2023

Del 01 de enero al 30 de junio 2023

Número de Inventario	Descripción	Fecha Factura	Monto Original	Valor en libros	Depreciaciones anteriores a 2021	Depreciación del ejercicio 2021	Depreciación del ejercicio 2022	Depreciación del ejercicio 2023	Depreciación Acumulada en Balance
5111000086-1204	SILLA	13/12/2016	690.20	241.69	276.01	69.00	69.00	34.50	448.51
5111000086-1205	SILLA	13/12/2016	690.20	241.69	276.01	69.00	69.00	34.50	448.51
5111000086-1206	SILLA	13/12/2016	690.20	241.69	276.01	69.00	69.00	34.50	448.51
5111000086-1207	SILLA	13/12/2016	690.20	241.69	276.01	69.00	69.00	34.50	448.51
5111000086-1208	SILLA	13/12/2016	690.20	241.69	276.01	69.00	69.00	34.50	448.51
5111000086-1209	SILLA	13/12/2016	690.20	241.69	276.01	69.00	69.00	34.50	448.51
5111000086-1210	SILLA	13/12/2016	690.20	241.69	276.01	69.00	69.00	34.50	448.51
5111000086-1211	SILLA	13/12/2016	690.20	241.69	276.01	69.00	69.00	34.50	448.51
5111000086-1212	SILLA	13/12/2016	690.20	241.69	276.01	69.00	69.00	34.50	448.51
5111000086-1213	SILLA	13/12/2016	690.20	241.69	276.01	69.00	69.00	34.50	448.51
5111000086-1214	SILLA	13/12/2016	690.20	241.69	276.01	69.00	69.00	34.50	448.51
5111000086-1215	SILLA	13/12/2016	690.20	241.69	276.01	69.00	69.00	34.50	448.51
5111000028-155	ESCRITORIO	13/12/2016	8,676.80	3036.64	3,470.86	867.72	867.72	433.86	5,640.16
5671000159-1	MOTOBOMBA MOTOR HONDA GAS .0670L/M 2X2" 5.5HP GP160H	17/03/2016	4,699.28	1292.35	2,232.13	469.92	469.92	234.96	3,406.93
5671000074-4	MOTOSIERRA	11/05/2016	4,930.00	1438.16	2,259.44	492.96	492.96	246.48	3,491.84
5671000160-1	DESBROZADORA STIHL PS 120, 30.8 CM3.1.8HP	18/08/2016	9,059.60	2868.63	3,925.97	906.00	906.00	453.00	6,190.97
5151000124-27	TELÉFONOS	08/01/2016	4,582.00	1	4,581.00	-	-	-	4,581.00
5151000125-1	IP-PBX GARNDSTREAM	08/01/2016	24,725.70	1	24,724.70	-	-	-	24,724.70
5151000126-1	CONTROLADOR DE ASISTENCIA	12/01/2016	2,606.35	1	2,605.35	-	-	-	2,605.35
5151000089-3	SERVIDOR	19/05/2016	117,450.00	1	117,449.00	-	-	-	117,449.00
5211000080-1	RETROPROYECTOR	08/06/2016	8,642.00	1	8,641.00	-	-	-	8,641.00
5211000080-2	RETROPROYECTOR	08/06/2016	8,642.00	1	8,641.00	-	-	-	8,641.00
5151000127-1	LAPTOP	08/06/2016	5,568.00	1	5,567.00	-	-	-	5,567.00
5151000127-2	LAPTOP	08/06/2016	5,568.00	1	5,567.00	-	-	-	5,567.00
5151000044-65	IMPRESORA	03/11/2016	6,844.00	1	6,843.00	-	-	-	6,843.00
5151000130-9	RELOJ CHECADOR	06/12/2016	6,380.00	1	6,379.00	-	-	-	6,379.00
5151000130-10	RELOJ CHECADOR	06/12/2016	6,380.00	1	6,379.00	-	-	-	6,379.00
5151000130-11	RELOJ CHECADOR	07/12/2016	6,380.00	1	6,379.00	-	-	-	6,379.00

AMEALCO DE BONFIL

Informe de Avance de Gestión Financiera junio 2023

Del 01 de enero al 30 de junio 2023

Número de Inventario	Descripción	Fecha Factura	Monto Original	Valor en libros	Depreciaciones anteriores a 2021	Depreciación del ejercicio 2021	Depreciación del ejercicio 2022	Depreciación del ejercicio 2023	Depreciación Acumulada en Balance
5151000128-143	COMPUTADORA	09/12/2016	14,452.08	1	14,451.08	-	-	-	14,451.08
5151000128-144	COMPUTADORA	09/12/2016	14,452.00	1	14,451.00	-	-	-	14,451.00
5151000128-145	COMPUTADORA	09/12/2016	14,452.00	1	14,451.00	-	-	-	14,451.00
5151000128-146	COMPUTADORA	09/12/2016	14,452.00	1	14,451.00	-	-	-	14,451.00
5151000128-147	COMPUTADORA	09/12/2016	14,452.00	1	14,451.00	-	-	-	14,451.00
5151000128-148	COMPUTADORA	09/12/2016	14,452.00	1	14,451.00	-	-	-	14,451.00
5151000128-149	COMPUTADORA	09/12/2016	14,452.00	1	14,451.00	-	-	-	14,451.00
5151000128-150	COMPUTADORA	09/12/2016	14,452.00	1	14,451.00	-	-	-	14,451.00
5151000128-151	COMPUTADORA	09/12/2016	14,452.00	1	14,451.00	-	-	-	14,451.00
5151000128-152	COMPUTADORA	09/12/2016	14,452.00	1	14,451.00	-	-	-	14,451.00
5151000128-154	COMPUTADORA	09/12/2016	14,452.00	1	14,451.00	-	-	-	14,451.00
5151000128-155	COMPUTADORA	09/12/2016	14,452.00	1	14,451.00	-	-	-	14,451.00
5151000128-156	COMPUTADORA	09/12/2016	14,452.00	1	14,451.00	-	-	-	14,451.00
5151000128-157	COMPUTADORA	09/12/2016	14,452.00	1	14,451.00	-	-	-	14,451.00
5151000128-158	COMPUTADORA	09/12/2016	14,452.00	1	14,451.00	-	-	-	14,451.00
5151000128-159	COMPUTADORA	09/12/2016	14,452.00	1	14,451.00	-	-	-	14,451.00
5151000128-160	COMPUTADORA	09/12/2016	14,452.00	1	14,451.00	-	-	-	14,451.00
5151000128-162	COMPUTADORA	09/12/2016	14,452.00	1	14,451.00	-	-	-	14,451.00
5151000128-163	COMPUTADORA	09/12/2016	14,452.00	1	14,451.00	-	-	-	14,451.00
5151000128-164	COMPUTADORA	09/12/2016	14,452.00	1	14,451.00	-	-	-	14,451.00
5151000128-165	COMPUTADORA	09/12/2016	14,452.00	1	14,451.00	-	-	-	14,451.00
5151000128-166	COMPUTADORA	09/12/2016	14,452.00	1	14,451.00	-	-	-	14,451.00
5151000128-167	COMPUTADORA	09/12/2016	14,452.00	1	14,451.00	-	-	-	14,451.00
5151000128-168	COMPUTADORA	09/12/2016	14,452.00	1	14,451.00	-	-	-	14,451.00
5151000128-169	COMPUTADORA	09/12/2016	14,452.00	1	14,451.00	-	-	-	14,451.00
5151000128-170	COMPUTADORA	09/12/2016	14,452.00	1	14,451.00	-	-	-	14,451.00
5151000128-171	COMPUTADORA	09/12/2016	14,452.00	1	14,451.00	-	-	-	14,451.00
5151000128-172	COMPUTADORA	09/12/2016	14,452.00	1	14,451.00	-	-	-	14,451.00
5151000128-173	COMPUTADORA	09/12/2016	14,452.00	1	14,451.00	-	-	-	14,451.00

AMEALCO DE BONFIL

Informe de Avance de Gestión Financiera junio 2023

Del 01 de enero al 30 de junio 2023

Número de Inventario	Descripción	Fecha Factura	Monto Original	Valor en libros	Depreciaciones anteriores a 2021	Depreciación del ejercicio 2021	Depreciación del ejercicio 2022	Depreciación del ejercicio 2023	Depreciación Acumulada en Balance
5151000128-174	COMPUTADORA	09/12/2016	14,452.00	1	14,451.00	-	-	-	14,451.00
5151000128-175	COMPUTADORA	09/12/2016	14,452.00	1	14,451.00	-	-	-	14,451.00
5151000128-176	COMPUTADORA	09/12/2016	14,452.00	1	14,451.00	-	-	-	14,451.00
5151000128-177	COMPUTADORA	09/12/2016	14,452.00	1	14,451.00	-	-	-	14,451.00
5151000044-66	IMPRESORA	09/12/2016	3,459.99	1	3,458.99	-	-	-	3,458.99
5151000044-68	IMPRESORA	09/12/2016	3,459.99	1	3,458.99	-	-	-	3,458.99
5151000044-69	IMPRESORA	09/12/2016	3,459.99	1	3,458.99	-	-	-	3,458.99
5151000044-71	IMPRESORA	09/12/2016	3,459.99	1	3,458.99	-	-	-	3,458.99
5151000127-4	LAPTOP	09/12/2016	7,970.00	1	7,969.00	-	-	-	7,969.00
5151000127-5	LAPTOP	09/12/2016	7,970.00	1	7,969.00	-	-	-	7,969.00
5151000127-7	LAPTOP	09/12/2016	7,970.00	1	7,969.00	-	-	-	7,969.00
5151000043-1	IMPRESORA PARA CÓDIGO DE BARRAS	09/12/2016	13,974.99	1	13,973.99	-	-	-	13,973.99
5151000136-1	MULTIFUNCIONAL	09/12/2016	55,080.00	1	55,079.00	-	-	-	55,079.00
5151000136-2	MULTIFUNCIONAL	09/12/2016	55,080.00	1	55,079.00	-	-	-	55,079.00
5151000135-1	ESCÁNER	09/12/2016	31,137.99	1	31,136.99	-	-	-	31,136.99
5151000042-2	IMPRESORA LASSER	09/12/2016	2,030.00	1	2,029.00	-	-	-	2,029.00
5151000042-3	IMPRESORA LASSER	09/12/2016	2,030.00	1	2,029.00	-	-	-	2,029.00
5151000042-4	IMPRESORA LASSER	09/12/2016	2,030.00	1	2,029.00	-	-	-	2,029.00
5151000042-5	IMPRESORA LASSER	09/12/2016	2,030.00	1	2,029.00	-	-	-	2,029.00
5151000042-6	IMPRESORA LASSER	09/12/2016	2,030.00	1	2,029.00	-	-	-	2,029.00
5151000042-7	IMPRESORA LASSER	09/12/2016	2,030.00	1	2,029.00	-	-	-	2,029.00
5151000042-8	IMPRESORA LASSER	09/12/2016	2,030.00	1	2,029.00	-	-	-	2,029.00
5151000042-9	IMPRESORA LASSER	09/12/2016	2,030.00	1	2,029.00	-	-	-	2,029.00
5151000042-11	IMPRESORA LASSER	09/12/2016	2,030.00	1	2,029.00	-	-	-	2,029.00
5151000042-12	IMPRESORA LASSER	09/12/2016	2,030.00	1	2,029.00	-	-	-	2,029.00
5151000042-13	IMPRESORA LASSER	09/12/2016	2,030.00	1	2,029.00	-	-	-	2,029.00
5151000042-14	IMPRESORA LASSER	09/12/2016	2,030.00	1	2,029.00	-	-	-	2,029.00
5151000042-15	IMPRESORA LASSER	09/12/2016	2,030.00	1	2,029.00	-	-	-	2,029.00
5151000042-16	IMPRESORA LASSER	09/12/2016	2,030.00	1	2,029.00	-	-	-	2,029.00

000119

AMEALCO DE BONFIL

Informe de Avance de Gestión Financiera junio 2023

Del 01 de enero al 30 de junio 2023

Número de Inventario	Descripción	Fecha Factura	Monto Original	Valor en libros	Depreciaciones anteriores a 2021	Depreciación del ejercicio 2021	Depreciación del ejercicio 2022	Depreciación del ejercicio 2023	Depreciación Acumulada en Balance
5151000042-17	IMPRESORA LASSER	09/12/2016	2,030.00	1	2,029.00	-	-	-	2,029.00
5151000042-18	IMPRESORA LASSER	09/12/2016	2,030.00	1	2,029.00	-	-	-	2,029.00
5151000042-19	IMPRESORA LASSER	09/12/2016	2,030.00	1	2,029.00	-	-	-	2,029.00
5151000042-20	IMPRESORA LASSER	09/12/2016	2,030.00	1	2,029.00	-	-	-	2,029.00
5151000038-1	IMPRESORA DE MATRIZ DE IMPACTO	13/12/2016	6,496.00	1	6,495.00	-	-	-	6,495.00
5151000038-2	IMPRESORA DE MATRIZ DE IMPACTO	13/12/2016	6,496.00	1	6,495.00	-	-	-	6,495.00
5151000128-179	COMPUTADORA	15/12/2016	23,176.80	1	23,175.80	-	-	-	23,175.80
5151000128-180	COMPUTADORA	15/12/2016	23,176.80	1	23,175.80	-	-	-	23,175.80
5151000136-3	MULTIFUNCIONAL	15/12/2016	6,329.06	1	6,328.06	-	-	-	6,328.06
5151000136-4	MULTIFUNCIONAL	15/12/2016	6,329.06	1	6,328.06	-	-	-	6,328.06
5691000302-1	MAQUINA CONTROL DE ACCESO MASTER	28/06/2016	84,256.00	25277.04	37,915.06	8,425.56	8,425.56	4,212.78	58,978.96
5691000304-1	BASURERO LISBOA MEDIANO	05/08/2016	3,306.00	1046.9	1,432.60	330.60	330.60	165.30	2,259.10
5691000304-2	BASURERO LISBOA MEDIANO	05/08/2016	3,306.00	1046.9	1,432.60	330.60	330.60	165.30	2,259.10
5691000304-3	BASURERO LISBOA MEDIANO	05/08/2016	3,306.00	1046.9	1,432.60	330.60	330.60	165.30	2,259.10
5691000304-4	BASURERO LISBOA MEDIANO	05/08/2016	3,306.00	1046.9	1,432.60	330.60	330.60	165.30	2,259.10
5691000304-5	BASURERO LISBOA MEDIANO	05/08/2016	3,306.00	1046.9	1,432.60	330.60	330.60	165.30	2,259.10
5691000304-6	BASURERO LISBOA MEDIANO	05/08/2016	3,306.00	1046.9	1,432.60	330.60	330.60	165.30	2,259.10
5691000304-7	BASURERO LISBOA MEDIANO	05/08/2016	3,306.00	1046.9	1,432.60	330.60	330.60	165.30	2,259.10
5691000304-8	BASURERO LISBOA MEDIANO	05/08/2016	3,306.00	1046.9	1,432.60	330.60	330.60	165.30	2,259.10
5691000304-9	BASURERO LISBOA MEDIANO	05/08/2016	3,306.00	1046.9	1,432.60	330.60	330.60	165.30	2,259.10
5691000304-10	BASURERO LISBOA MEDIANO	05/08/2016	3,306.00	1046.9	1,432.60	330.60	330.60	165.30	2,259.10
5691000304-11	BASURERO LISBOA MEDIANO	05/08/2016	3,306.00	1046.9	1,432.60	330.60	330.60	165.30	2,259.10
5691000303-1	CAJA SANITARIA	13/12/2016	139,780.00	43099.07	61,736.03	13,977.96	13,977.96	6,988.98	96,680.93
5191000040-1	COPIADORA	07/10/2016	78,880.00	26293.57	32,866.53	7,887.96	7,887.96	3,943.98	52,586.43
5651000104-58	RADIO MÓVIL	18/07/2016	6,028.52	1858.63	2,662.69	602.88	602.88	301.44	4,169.89
5651000104-59	RADIO MÓVIL	18/07/2016	6,028.52	1858.63	2,662.69	602.88	602.88	301.44	4,169.89
5651000104-60	RADIO MÓVIL	18/07/2016	6,028.52	1858.63	2,662.69	602.88	602.88	301.44	4,169.89
5651000104-61	RADIO MÓVIL	18/07/2016	6,028.52	1858.63	2,662.69	602.88	602.88	301.44	4,169.89
5651000104-62	RADIO MÓVIL	18/07/2016	6,028.52	1858.63	2,662.69	602.88	602.88	301.44	4,169.89

000120

AMEALCO DE BONFIL

Informe de Avance de Gestión Financiera junio 2023

Del 01 de enero al 30 de junio 2023

Número de Inventario	Descripción	Fecha Factura	Monto Original	Valor en libros	Depreciaciones anteriores a 2021	Depreciación del ejercicio 2021	Depreciación del ejercicio 2022	Depreciación del ejercicio 2023	Depreciación Acumulada en Balance
5651000104-63	RADIO MÓVIL	18/07/2016	6,028.52	1858.63	2,662.69	602.88	602.88	301.44	4,169.89
5651000104-64	RADIO MÓVIL	18/07/2016	6,028.52	1858.63	2,662.69	602.88	602.88	301.44	4,169.89
5651000104-65	RADIO MÓVIL	10/10/2016	6,791.80	2263.81	2,829.99	679.20	679.20	339.60	4,527.99
5651000104-66	RADIO MÓVIL	10/10/2016	6,791.80	2263.81	2,829.99	679.20	679.20	339.60	4,527.99
5651000104-67	RADIO MÓVIL	10/10/2016	6,791.80	2263.81	2,829.99	679.20	679.20	339.60	4,527.99
5911000001-1	SOFTWARE	13/12/2016	6,191.50	1	6,190.50	-	-	-	6,190.50
5911000001-2	SOFTWARE	13/12/2016	6,191.50	1	6,190.50	-	-	-	6,190.50
5911000001-3	SOFTWARE	13/12/2016	10,904.00	1	10,903.00	-	-	-	10,903.00
5911000001-4	SOFTWARE	13/12/2016	10,904.00	1	10,903.00	-	-	-	10,903.00
5911000001-5	SOFTWARE	13/12/2016	10,904.00	1	10,903.00	-	-	-	10,903.00
5911000001-6	SOFTWARE	13/12/2016	10,904.00	1	10,903.00	-	-	-	10,903.00
5911000001-7	SOFTWARE	13/12/2016	10,904.00	1	10,903.00	-	-	-	10,903.00
5911000001-8	SOFTWARE	13/12/2016	10,904.00	1	10,903.00	-	-	-	10,903.00
5911000001-9	SOFTWARE	13/12/2016	10,904.00	1	10,903.00	-	-	-	10,903.00
5911000001-10	SOFTWARE	13/12/2016	10,904.00	1	10,903.00	-	-	-	10,903.00
5911000001-11	SOFTWARE	13/12/2016	10,904.00	1	10,903.00	-	-	-	10,903.00
5911000001-12	SOFTWARE	13/12/2016	10,904.00	1	10,903.00	-	-	-	10,903.00
5911000001-13	SOFTWARE	13/12/2016	10,904.00	1	10,903.00	-	-	-	10,903.00
5911000001-14	SOFTWARE	13/12/2016	10,904.00	1	10,903.00	-	-	-	10,903.00
5911000001-15	SOFTWARE	13/12/2016	9,570.00	1	9,569.00	-	-	-	9,569.00
5911000001-16	SOFTWARE	13/12/2016	9,570.00	1	9,569.00	-	-	-	9,569.00
5911000001-17	SOFTWARE	13/12/2016	9,570.00	1	9,569.00	-	-	-	9,569.00
5221000028-1	APARATOS DE GIMNASIO AL AIRE LIBRE	09/02/2017	23,374.00	1	17,920.21	4,674.84	777.95	-	23,373.00
5221000028-2	APARATOS DE GIMNASIO AL AIRE LIBRE	09/02/2017	28,188.00	1	21,610.80	5,637.60	938.60	-	28,187.00
5221000028-3	APARATOS DE GIMNASIO AL AIRE LIBRE	09/02/2017	23,084.00	1	17,697.59	4,616.76	768.65	-	23,083.00
5221000028-4	APARATOS DE GIMNASIO AL AIRE LIBRE	09/02/2017	26,854.00	1	20,588.21	5,370.84	893.95	-	26,853.00
5221000028-5	APARATOS DE GIMNASIO AL AIRE LIBRE	09/02/2017	21,483.20	1	16,470.31	4,296.60	715.29	-	21,482.20
5221000028-6	APARATOS DE GIMNASIO AL AIRE LIBRE	09/02/2017	22,562.00	1	17,297.39	4,512.36	751.25	-	22,561.00
5221000028-7	APARATOS DE GIMNASIO AL AIRE LIBRE	09/02/2017	21,750.00	1	16,675.00	4,350.00	724.00	-	21,749.00

000121

AMEALCO DE BONFIL

Informe de Avance de Gestión Financiera junio 2023

Del 01 de enero al 30 de junio 2023

Número de Inventario	Descripción	Fecha Factura	Monto Original	Valor en libros	Depreciaciones anteriores a 2021	Depreciación del ejercicio 2021	Depreciación del ejercicio 2022	Depreciación del ejercicio 2023	Depreciación Acumulada en Balance
5221000028-8	APARATOS DE GIMNASIO AL AIRE LIBRE	09/02/2017	22,527.20	1	17,270.71	4,505.40	750.09	-	22,526.20
5221000028-9	APARATOS DE GIMNASIO AL AIRE LIBRE	09/02/2017	24,708.00	1	18,942.80	4,941.60	822.60	-	24,707.00
5221000028-10	APARATOS DE GIMNASIO AL AIRE LIBRE	09/02/2017	22,852.00	1	17,520.01	4,570.44	760.55	-	22,851.00
5221000028-11	APARATOS DE GIMNASIO AL AIRE LIBRE	09/02/2017	21,228.00	1	16,274.80	4,245.60	706.60	-	21,227.00
5221000028-12	APARATOS DE GIMNASIO AL AIRE LIBRE	09/02/2017	25,520.00	1	19,565.19	5,103.96	849.85	-	25,519.00
5221000028-13	APARATOS DE GIMNASIO AL AIRE LIBRE	09/02/2017	23,606.00	1	18,097.79	4,721.16	786.05	-	23,605.00
5221000028-14	APARATOS DE GIMNASIO AL AIRE LIBRE	09/02/2017	25,281.26	1	19,382.12	5,056.20	841.94	-	25,280.26
5221000028-15	APARATOS DE GIMNASIO AL AIRE LIBRE	09/02/2017	29,127.54	1	22,331.16	5,825.52	969.86	-	29,126.54
5221000028-16	APARATOS DE GIMNASIO AL AIRE LIBRE	09/02/2017	28,112.95	1	21,553.30	5,622.60	936.05	-	28,111.95
5291000020-9	CARPA PROFESIONAL DE LONA PLASTIFICADA (INCLUYE EQUIPO COMPLETO)	07/02/2017	8,700.00	1	6,670.00	1,740.00	289.00	-	8,699.00
5291000020-10	CARPA PROFESIONAL DE LONA PLASTIFICADA (INCLUYE EQUIPO COMPLETO)	07/02/2017	8,700.00	1	6,670.00	1,740.00	289.00	-	8,699.00
5291000020-11	CARPA PROFESIONAL DE LONA PLASTIFICADA (INCLUYE EQUIPO COMPLETO)	07/02/2017	8,700.00	1	6,670.00	1,740.00	289.00	-	8,699.00
5291000020-12	CARPA PROFESIONAL DE LONA PLASTIFICADA (INCLUYE EQUIPO COMPLETO)	07/02/2017	8,700.00	1	6,670.00	1,740.00	289.00	-	8,699.00
5291000020-13	CARPA PROFESIONAL DE LONA PLASTIFICADA (INCLUYE EQUIPO COMPLETO)	07/02/2017	8,700.00	1	6,670.00	1,740.00	289.00	-	8,699.00
5291000020-14	CARPA PROFESIONAL DE LONA PLASTIFICADA (INCLUYE EQUIPO COMPLETO)	07/02/2017	8,700.00	1	6,670.00	1,740.00	289.00	-	8,699.00
5291000020-15	CARPA PROFESIONAL DE LONA PLASTIFICADA (INCLUYE EQUIPO COMPLETO)	07/02/2017	8,700.00	1	6,670.00	1,740.00	289.00	-	8,699.00
5291000020-16	CARPA PROFESIONAL DE LONA PLASTIFICADA (INCLUYE EQUIPO COMPLETO)	07/02/2017	8,700.00	1	6,670.00	1,740.00	289.00	-	8,699.00
5291000020-17	CARPA PROFESIONAL DE LONA PLASTIFICADA (INCLUYE EQUIPO COMPLETO)	07/02/2017	8,700.00	1	6,660.76	1,737.36	300.88	-	8,699.00
5291000020-18	CARPA PROFESIONAL DE LONA PLASTIFICADA (INCLUYE EQUIPO COMPLETO)	07/02/2017	11,600.00	1	8,893.19	2,319.96	385.85	-	11,599.00
5651000104-68	RADIO MÓVIL	10/02/2017	7,108.48	2606.25	2,725.03	710.88	710.88	355.44	4,502.23
5651000104-69	RADIO MÓVIL	10/02/2017	7,108.48	2606.25	2,725.03	710.88	710.88	355.44	4,502.23
5651000104-70	RADIO MÓVIL	10/02/2017	7,108.48	2606.25	2,725.03	710.88	710.88	355.44	4,502.23
5651000104-71	RADIO MÓVIL	10/02/2017	7,108.48	2606.25	2,725.03	710.88	710.88	355.44	4,502.23
5651000104-72	RADIO MÓVIL	10/02/2017	7,108.48	2606.25	2,725.03	710.88	710.88	355.44	4,502.23
5671000169-2	SIERRA CIRCULAR	20/02/2017	3,364.00	1233.71	1,289.39	336.36	336.36	168.18	2,130.29
5211000092-10	MICRÓFONO	31/03/2017	7,910.00	1	7,909.00	-	-	-	7,909.00

000122

AMEALCO DE BONFIL

Informe de Avance de Gestión Financiera junio 2023

Del 01 de enero al 30 de junio 2023

Número de Inventario	Descripción	Fecha Factura	Monto Original	Valor en libros	Depreciaciones anteriores a 2021	Depreciación del ejercicio 2021	Depreciación del ejercicio 2022	Depreciación del ejercicio 2023	Depreciación Acumulada en Balance
5671000185-1	HERRAMIENTA MANUAL	17/03/2017	8,555.00	3208.24	3,208.06	855.48	855.48	427.74	5,346.76
5671000172-2	ESMERILADORA	29/04/2017	3,828.00	1467.4	1,403.60	382.80	382.80	191.40	2,360.60
5671000181-3	TORQUÍMETRO	29/04/2017	3,990.40	1529.89	1,463.01	399.00	399.00	199.50	2,460.51
5321000184-1	ESTUCHE DIAGNÓSTICO (JGO. DE)	18/05/2017	6,336.00	1	4,540.80	1,267.20	527.00	-	6,335.00
5231000011-1	CÁMARA DE VÍDEO	30/05/2017	3,583.01	1	3,582.01	-	-	-	3,582.01
5231000011-2	CÁMARA DE VÍDEO	30/05/2017	3,583.01	1	3,582.01	-	-	-	3,582.01
5971000001-1	LICENCIAS INFORMÁTICAS E INTELECTUALES	30/05/2017	3,800.16	1	3,799.16	-	-	-	3,799.16
5971000001-2	LICENCIAS INFORMÁTICAS E INTELECTUALES	30/05/2017	3,800.16	1	3,799.16	-	-	-	3,799.16
5971000001-3	LICENCIAS INFORMÁTICAS E INTELECTUALES	27/01/2017	5,672.40	1	5,671.40	-	-	-	5,671.40
5971000001-4	LICENCIAS INFORMÁTICAS E INTELECTUALES	27/01/2017	5,672.40	1	5,671.40	-	-	-	5,671.40
5971000001-5	LICENCIAS INFORMÁTICAS E INTELECTUALES	27/01/2017	5,672.40	1	5,671.40	-	-	-	5,671.40
5971000001-6	LICENCIAS INFORMÁTICAS E INTELECTUALES	27/01/2017	5,672.40	1	5,671.40	-	-	-	5,671.40
5971000001-7	LICENCIAS INFORMÁTICAS E INTELECTUALES	27/01/2017	5,672.40	1	5,671.40	-	-	-	5,671.40
5971000001-8	LICENCIAS INFORMÁTICAS E INTELECTUALES	27/01/2017	5,672.40	1	5,671.40	-	-	-	5,671.40
5971000001-9	LICENCIAS INFORMÁTICAS E INTELECTUALES	27/01/2017	5,672.40	1	5,671.40	-	-	-	5,671.40
5971000001-10	LICENCIAS INFORMÁTICAS E INTELECTUALES	27/01/2017	5,672.40	1	5,671.40	-	-	-	5,671.40
5971000001-11	LICENCIAS INFORMÁTICAS E INTELECTUALES	27/01/2017	5,672.40	1	5,671.40	-	-	-	5,671.40
5971000001-12	LICENCIAS INFORMÁTICAS E INTELECTUALES	27/01/2017	5,672.40	1	5,671.40	-	-	-	5,671.40
5971000001-13	LICENCIAS INFORMÁTICAS E INTELECTUALES	27/01/2017	5,672.40	1	5,671.40	-	-	-	5,671.40
5971000001-14	LICENCIAS INFORMÁTICAS E INTELECTUALES	27/01/2017	5,672.40	1	5,671.40	-	-	-	5,671.40
5971000001-15	LICENCIAS INFORMÁTICAS E INTELECTUALES	27/01/2017	5,672.40	1	5,671.40	-	-	-	5,671.40
5971000001-16	LICENCIAS INFORMÁTICAS E INTELECTUALES	27/01/2017	5,672.40	1	5,671.40	-	-	-	5,671.40
5971000001-17	LICENCIAS INFORMÁTICAS E INTELECTUALES	27/01/2017	5,672.40	1	5,671.40	-	-	-	5,671.40
5971000001-18	LICENCIAS INFORMÁTICAS E INTELECTUALES	27/01/2017	5,672.40	1	5,671.40	-	-	-	5,671.40
5971000001-19	LICENCIAS INFORMÁTICAS E INTELECTUALES	27/01/2017	5,672.40	1	5,671.40	-	-	-	5,671.40
5971000001-20	LICENCIAS INFORMÁTICAS E INTELECTUALES	27/01/2017	5,672.40	1	5,671.40	-	-	-	5,671.40
5971000001-21	LICENCIAS INFORMÁTICAS E INTELECTUALES	27/01/2017	5,672.40	1	5,671.40	-	-	-	5,671.40
5971000001-22	LICENCIAS INFORMÁTICAS E INTELECTUALES	27/01/2017	5,672.40	1	5,671.40	-	-	-	5,671.40
5971000001-23	LICENCIAS INFORMÁTICAS E INTELECTUALES	27/01/2017	5,672.40	1	5,671.40	-	-	-	5,671.40

000123

AMEALCO DE BONFIL

Informe de Avance de Gestión Financiera junio 2023

Del 01 de enero al 30 de junio 2023

Número de Inventario	Descripción	Fecha Factura	Monto Original	Valor en libros	Depreciaciones anteriores a 2021	Depreciación del ejercicio 2021	Depreciación del ejercicio 2022	Depreciación del ejercicio 2023	Depreciación Acumulada en Balance
5971000001-24	LICENCIAS INFORMÁTICAS E INTELECTUALES	27/01/2017	5,672.40	1	5,671.40	-	-	-	5,671.40
5971000001-25	LICENCIAS INFORMÁTICAS E INTELECTUALES	27/01/2017	5,672.40	1	5,671.40	-	-	-	5,671.40
5971000001-26	LICENCIAS INFORMÁTICAS E INTELECTUALES	27/01/2017	5,672.40	1	5,671.40	-	-	-	5,671.40
5971000001-27	LICENCIAS INFORMÁTICAS E INTELECTUALES	27/01/2017	5,672.40	1	5,671.40	-	-	-	5,671.40
5971000001-28	LICENCIAS INFORMÁTICAS E INTELECTUALES	27/01/2017	5,672.40	1	5,671.40	-	-	-	5,671.40
5971000001-29	LICENCIAS INFORMÁTICAS E INTELECTUALES	27/01/2017	5,672.40	1	5,671.40	-	-	-	5,671.40
5971000001-30	LICENCIAS INFORMÁTICAS E INTELECTUALES	27/01/2017	5,672.40	1	5,671.40	-	-	-	5,671.40
5971000001-31	LICENCIAS INFORMÁTICAS E INTELECTUALES	27/01/2017	5,672.40	1	5,671.40	-	-	-	5,671.40
5971000001-32	LICENCIAS INFORMÁTICAS E INTELECTUALES	27/01/2017	5,672.40	1	5,671.40	-	-	-	5,671.40
5971000001-33	LICENCIAS INFORMÁTICAS E INTELECTUALES	27/01/2017	5,672.40	1	5,671.40	-	-	-	5,671.40
5971000001-34	LICENCIAS INFORMÁTICAS E INTELECTUALES	27/01/2017	5,672.40	1	5,671.40	-	-	-	5,671.40
5971000001-35	LICENCIAS INFORMÁTICAS E INTELECTUALES	27/01/2017	5,672.40	1	5,671.40	-	-	-	5,671.40
5971000001-36	LICENCIAS INFORMÁTICAS E INTELECTUALES	27/01/2017	5,672.40	1	5,671.40	-	-	-	5,671.40
5651000108-1	MODULO FOTOVOLTAICO	07/04/2017	4,408.00	1689.97	1,616.13	440.76	440.76	220.38	2,718.03
5211000096-5	MEZCLADORA	30/06/2017	13,500.00	1	13,499.00	-	-	-	13,499.00
5671000186-1	COMPRESOR LUBRICADO DE AIRE	06/06/2017	3,543.00	1416.84	1,240.26	354.36	354.36	177.18	2,126.16
5651000016-1	CONMUTADOR TELEFÓNICO AUTOMÁTICO	09/06/2017	13,674.42	5470.02	4,785.90	1,367.40	1,367.40	683.70	8,204.40
5671000167-4	BOMBA PARA AGUA	07/08/2017	3,031.95	1263.05	1,010.80	303.24	303.24	151.62	1,768.90
5221000031-1	JUEGO INFANTIL PARA PARQUE PÚBLICO	30/08/2017	405,306.99	1	270,204.80	81,061.44	54,039.75	-	405,305.99
5221000031-2	JUEGO INFANTIL PARA PARQUE PÚBLICO	30/08/2017	290,639.30	1	193,759.60	58,127.88	38,750.82	-	290,638.30
5221000031-3	JUEGO INFANTIL PARA PARQUE PÚBLICO	30/08/2017	62,516.99	1	41,678.00	12,503.40	8,334.59	-	62,515.99
5221000033-1	COLUMPIO DE ONDAS	30/08/2017	20,521.99	1	13,681.20	4,104.36	2,735.43	-	20,520.99
5221000033-2	COLUMPIO DE ONDAS	30/08/2017	20,521.99	1	13,681.20	4,104.36	2,735.43	-	20,520.99
5221000032-1	TREPADERO	30/08/2017	24,962.99	1	16,642.00	4,992.60	3,327.39	-	24,961.99
5221000032-2	TREPADERO	30/08/2017	17,514.99	1	11,676.80	3,503.04	2,334.15	-	17,513.99
5221000032-3	TREPADERO	30/08/2017	16,565.00	1	11,043.20	3,312.96	2,207.84	-	16,564.00
5691000302-2	MAQUINA CONTROL DE ACCESO MASTER	13/09/2017	5,800.00	2465.23	1,884.87	579.96	579.96	289.98	3,334.77
5621000143-3	HIDROLAVADORA	27/09/2017	17,499.99	7437.72	5,687.37	1,749.96	1,749.96	874.98	10,062.27

AMEALCO DE BONFIL

Informe de Avance de Gestión Financiera junio 2023

Del 01 de enero al 30 de junio 2023

Número de Inventario	Descripción	Fecha Factura	Monto Original	Valor en libros	Depreciaciones anteriores a 2021	Depreciación del ejercicio 2021	Depreciación del ejercicio 2022	Depreciación del ejercicio 2023	Depreciación Acumulada en Balance
5651000104-73	RADIO TIPO PORTÁTIL MARCA KENWOOD MOD. TK-2000	01/09/2017	4,988.00	2078.1	1,662.80	498.84	498.84	249.42	2,909.90
5651000104-74	RADIO TIPO PORTÁTIL MARCA KENWOOD MOD. TK-2000	01/09/2017	4,988.00	2078.1	1,662.80	498.84	498.84	249.42	2,909.90
5211000015-5	BOCINA	26/10/2017	13,950.00	1	13,949.00	-	-	-	13,949.00
5211000015-6	BOCINA	26/10/2017	13,950.00	1	13,949.00	-	-	-	13,949.00
5151000089-4	SERVIDOR	01/11/2017	71,989.60	1	71,988.60	-	-	-	71,988.60
5151000139-1	DISCO DURO	01/11/2017	7,569.00	1	7,568.00	-	-	-	7,568.00
5151000097-1	SWITCH DE 24 PUERTOS	30/11/2017	11,503.20	1	11,502.20	-	-	-	11,502.20
5151000138-1	FUENTE DE PODER	01/11/2017	7,447.20	1	7,446.20	-	-	-	7,446.20
5151000139-2	DISCO DURO	01/11/2017	7,569.00	1	7,568.00	-	-	-	7,568.00
5971000002-1	WINDOWS SERVER	01/11/2017	15,878.08	1	15,877.08	-	-	-	15,877.08
5151000140-1	NO BREAK	01/11/2017	19,604.00	1	19,603.00	-	-	-	19,603.00
5691000313-1	WORKSTATION	09/12/2017	71,456.00	32154.98	21,436.92	7,145.64	7,145.64	3,572.82	39,301.02
5971000001-37	LICENCIAS INFORMÁTICAS E INTELECTUALES	09/12/2017	5,119.99	1	5,114.88	4.11	-	-	5,118.99
5971000001-38	LICENCIAS INFORMÁTICAS E INTELECTUALES	09/12/2017	5,119.99	1	5,114.88	4.11	-	-	5,118.99
5971000001-39	LICENCIAS INFORMÁTICAS E INTELECTUALES	09/12/2017	5,119.99	1	5,114.88	4.11	-	-	5,118.99
5971000001-40	LICENCIAS INFORMÁTICAS E INTELECTUALES	09/12/2017	5,119.99	1	5,114.88	4.11	-	-	5,118.99
5971000001-41	LICENCIAS INFORMÁTICAS E INTELECTUALES	09/12/2017	5,119.99	1	5,114.88	4.11	-	-	5,118.99
5971000001-42	LICENCIAS INFORMÁTICAS E INTELECTUALES	09/12/2017	5,119.99	1	5,114.88	4.11	-	-	5,118.99
5971000001-43	LICENCIAS INFORMÁTICAS E INTELECTUALES	09/12/2017	5,119.99	1	5,114.88	4.11	-	-	5,118.99
5971000001-44	LICENCIAS INFORMÁTICAS E INTELECTUALES	09/12/2017	5,119.99	1	5,114.88	4.11	-	-	5,118.99
5211000059-1	PANTALLA DE PLASMA (PANTALLA MANUAL 2 13M MATTWEISS)	09/12/2017	3,360.00	1	3,359.00	-	-	-	3,359.00
5211000101-1	VIDEO PROYECTOR (PIEZA BENQ DLP MS527 SVGA 3200 LUMENES HDMI COLOR))	09/12/2017	8,159.99	1	8,158.99	-	-	-	8,158.99
5211000101-2	VIDEO PROYECTOR (PIEZA BENQ DLP MS527 SVGA 3200 LUMENES HDMI COLOR))	09/12/2017	8,159.99	1	8,158.99	-	-	-	8,158.99
5211000061-1	PANTALLA TRIPIE (PIEZA DE 2.13 M RED-LEAF 84*84 PULGADAS)	09/12/2017	3,600.29	1	3,599.29	-	-	-	3,599.29
5151000140-2	NO BREAK APC (PIEZA BACK-UPS RS 1000 VA/600W 120 V 8 CONTAC 4BAT)	09/12/2017	3,800.00	1	3,796.20	2.80	-	-	3,799.00
5151000140-3	NO BREAK APC (PIEZA BACK-UPS RS 1000 VA/600W 120 V 8 CONTAC 4BAT)	09/12/2017	3,800.00	1	3,796.20	2.80	-	-	3,799.00

AMEALCO DE BONFIL

Informe de Avance de Gestión Financiera junio 2023

Del 01 de enero al 30 de junio 2023

Número de Inventario	Descripción	Fecha Factura	Monto Original	Valor en libros	Depreciaciones anteriores a 2021	Depreciación del ejercicio 2021	Depreciación del ejercicio 2022	Depreciación del ejercicio 2023	Depreciación Acumulada en Balance
5151000140-4	NO BREAK APC (PIEZA BACK-UPS RS 1000 VA/600W 120 V 8 CONTAC 4BAT)	09/12/2017	3,800.00	1	3,796.20	2.80	-	-	3,799.00
5151000140-5	NO BREAK APC (PIEZA BACK-UPS RS 1000 VA/600W 120 V 8 CONTAC 4BAT)	09/12/2017	3,800.00	1	3,796.20	2.80	-	-	3,799.00
5151000140-6	NO BREAK APC (PIEZA BACK-UPS RS 1000 VA/600W 120 V 8 CONTAC 4BAT)	09/12/2017	3,799.99	1	3,796.20	2.79	-	-	3,798.99
5151000140-7	NO BREAK APC (PIEZA BACK-UPS RS 1000 VA/600W 120 V 8 CONTAC 4BAT)	09/12/2017	3,799.99	1	3,796.20	2.79	-	-	3,798.99
5691000313-2	WORKSTATION (PIEZA HP Z640 TW XEON E5-2620 V4 2.1 HGZ 20 MB 8 CORE)	09/12/2017	71,456.00	32154.98	21,436.92	7,145.64	7,145.64	3,572.82	39,301.02
5151000128-181	COMPUTADORA (PC ELITEDESK 800 G3 TWR PROCESADOR INTELCORE 17 6700 34 GH))	09/12/2017	29,648.44	1	29,623.14	24.30	-	-	29,647.44
5151000128-182	COMPUTADORA (PC ELITEDESK 800 G3 TWR PROCESADOR INTELCORE 17 6700 34 GH))	09/12/2017	29,648.44	1	29,623.14	24.30	-	-	29,647.44
5151000128-183	COMPUTADORA (PC ELITEDESK 800 G3 TWR PROCESADOR INTELCORE 17 6700 34 GH))	09/12/2017	29,648.44	1	29,623.14	24.30	-	-	29,647.44
5151000128-184	COMPUTADORA (PC ELITEDESK 800 G3 TWR PROCESADOR INTELCORE 17 6700 34 GH))	09/12/2017	29,648.44	1	29,623.14	24.30	-	-	29,647.44
5151000128-185	COMPUTADORA (PC ELITEDESK 800 G3 TWR PROCESADOR INTELCORE 17 6700 34 GH))	09/12/2017	29,648.44	1	29,623.14	24.30	-	-	29,647.44
5151000128-186	COMPUTADORA (PC ELITEDESK 800 G3 TWR PROCESADOR INTELCORE 17 6700 34 GH))	09/12/2017	29,648.44	1	29,623.14	24.30	-	-	29,647.44
5151000128-187	COMPUTADORA (PC ELITEDESK 800 G3 TWR PROCESADOR INTELCORE 17 6700 34 GH))	09/12/2017	29,648.44	1	29,623.14	24.30	-	-	29,647.44
5151000128-188	COMPUTADORA (PC ELITEDESK 800 G3 TWR PROCESADOR INTELCORE 17 6700 34 GH))	09/12/2017	29,648.44	1	29,623.14	24.30	-	-	29,647.44
5151000128-189	COMPUTADORA (PC ELITEDESK 800 G3 TWR PROCESADOR INTELCORE 17 6700 34 GH))	09/12/2017	29,648.44	1	29,623.14	24.30	-	-	29,647.44
5971000001-45	LICENCIA AUTOCAD	09/12/2017	5,119.99	1	5,114.88	4.11	-	-	5,118.99
5971000001-46	LICENCIA AUTOCAD	09/12/2017	5,119.99	1	5,114.88	4.11	-	-	5,118.99
5971000001-47	LICENCIAS INFORMÁTICAS E INTELECTUALES (LICENCIA BASE CIVIL CAD)	09/12/2017	16,042.30	1	16,026.15	15.15	-	-	16,041.30
5971000001-48	LICENCIAS INFORMÁTICAS E INTELECTUALES (LICENCIA BASE CIVIL CAD)	09/12/2017	16,042.30	1	16,026.15	15.15	-	-	16,041.30
5971000001-49	LICENCIAS INFORMÁTICAS E INTELECTUALES (LICENCIA BASE CIVIL CAD)	09/12/2017	16,042.30	1	16,026.15	15.15	-	-	16,041.30
5971000001-50	LICENCIAS INFORMÁTICAS E INTELECTUALES (LICENCIA BASE CIVIL CAD)	09/12/2017	16,042.30	1	16,026.15	15.15	-	-	16,041.30
5971000001-51	LICENCIAS INFORMÁTICAS E INTELECTUALES (LICENCIA BASE CIVIL CAD)	09/12/2017	16,042.30	1	16,026.15	15.15	-	-	16,041.30
5971000001-52	LICENCIAS INFORMÁTICAS E INTELECTUALES (LICENCIA BASE CIVIL CAD)	09/12/2017	16,042.30	1	16,026.15	15.15	-	-	16,041.30

AMEALCO DE BONFIL

Informe de Avance de Gestión Financiera junio 2023

Del 01 de enero al 30 de junio 2023

Número de Inventario	Descripción	Fecha Factura	Monto Original	Valor en libros	Depreciaciones anteriores a 2021	Depreciación del ejercicio 2021	Depreciación del ejercicio 2022	Depreciación del ejercicio 2023	Depreciación Acumulada en Balance
5971000001-53	LICENCIAS INFORMÁTICAS E INTELECTUALES (LICENCIA BASE CIVIL CAD)	09/12/2017	16,042.29	1	16,026.15	15.14	-	-	16,041.29
5971000001-54	LICENCIAS INFORMÁTICAS E INTELECTUALES (LICENCIA BASE CIVIL CAD)	09/12/2017	16,042.29	1	16,026.15	15.14	-	-	16,041.29
5211000059-2	PANTALLA DE PLASMA (PANTALLA MANUAL 2 13M MATTWEISS)	09/12/2017	3,360.00	1	3,356.72	2.28	-	-	3,359.00
5112000002-111	ARCHIVERO METÁLICO CON DOS GAVETAS Y CERRADURA DE SEGURIDAD	15/02/2018	3,571.64	1667	1,011.84	357.12	357.12	178.56	1,904.64
5112000002-112	ARCHIVERO METÁLICO CON DOS GAVETAS Y CERRADURA DE SEGURIDAD	15/02/2018	3,571.64	1667	1,011.84	357.12	357.12	178.56	1,904.64
5112000002-113	ARCHIVERO METÁLICO CON DOS GAVETAS Y CERRADURA DE SEGURIDAD	15/02/2018	3,571.64	1667	1,011.84	357.12	357.12	178.56	1,904.64
5112000002-114	ARCHIVERO METÁLICO CON DOS GAVETAS Y CERRADURA DE SEGURIDAD	15/02/2018	3,571.64	1667	1,011.84	357.12	357.12	178.56	1,904.64
5651000105-2	DUPLEXER EQUIPO DE COMUNICACIÓN DE RECHAZO DE 6 CABIDADES PARA SEGURIDAD PÚBLICA	20/02/2018	8,526.00	3978.8	2,415.70	852.60	852.60	426.30	4,547.20
5651000067-1	RECEPTOR PORTÁTIL MARCA KENWOOD MODELO TK-2402	20/02/2018	7,076.00	3301.92	2,004.98	707.64	707.64	353.82	3,774.08
5651000067-2	RECEPTOR PORTÁTIL MARCA KENWOOD MODELO TK-2402	20/02/2018	7,076.00	3301.92	2,004.98	707.64	707.64	353.82	3,774.08
5651000067-3	RECEPTOR PORTÁTIL MARCA KENWOOD MODELO TK-2402	20/02/2018	7,076.00	3301.92	2,004.98	707.64	707.64	353.82	3,774.08
5651000067-4	RECEPTOR PORTÁTIL MARCA KENWOOD MODELO TK-2402	20/02/2018	7,076.00	3301.92	2,004.98	707.64	707.64	353.82	3,774.08
5651000067-5	RECEPTOR PORTÁTIL MARCA KENWOOD MODELO TK-2402	20/02/2018	7,076.00	3301.92	2,004.98	707.64	707.64	353.82	3,774.08
5151000085-6	SCANNER HP FLOW PERP 7500 CAMA TAMAÑO OFICIO Y ADF PARA EL AREA DE ATENCIÓN CIUDADANA/PRESIDENCIA	26/02/2018	23,197.68	1	21,889.48	1,307.20	-	-	23,196.68
5671000074-5	MOTOSIERRA MARCA STIHL, MODELO MS362 C-M 25" PARA PODA Y DERRIBO DE ARBOLES/SERVICIOS MUNICIPALES	23/02/2018	10,810.00	5044.88	3,062.72	1,080.96	1,080.96	540.48	5,765.12
5671000187-1	MOTO BOMBA PARA EQUIPO DE FILTRADO	23/02/2018	9,930.18	4634.18	2,813.50	993.00	993.00	496.50	5,296.00
5651000004-2	ANTENA ACCES POINT PARA EXTERIOR PARA SERVICIO DE INTERNET EN EL PARQUE RECREATIVO CERRO DE LOS GALLOS/DIRECCIÓN DE ADMINISTRACIÓN	27/02/2018	6,700.16	3126.4	1,898.56	670.08	670.08	335.04	3,573.76
5491000012-9	CUATRIMOTO SPORTSMAN MARCA POLARIS SERIE 4XASEA579JA236803	15/03/2018	202,500.01	1	111,375.00	40,500.00	40,500.00	10,124.01	202,499.01
5491000012-10	CUATRIMOTO SPORTSMAN MARCA POLARIS SERIE 4XASEA578JA236792	15/03/2018	202,500.01	1	111,375.00	40,500.00	40,500.00	10,124.01	202,499.01
5491000012-11	CUATRIMOTO SPORTSMAN MARCA POLARIS SERIE 4XASEA575JA236801	15/03/2018	202,500.01	1	111,375.00	40,500.00	40,500.00	10,124.01	202,499.01

000127

AMEALCO DE BONFIL

Informe de Avance de Gestión Financiera junio 2023

Del 01 de enero al 30 de junio 2023

Número de Inventario	Descripción	Fecha Factura	Monto Original	Valor en libros	Depreciaciones anteriores a 2021	Depreciación del ejercicio 2021	Depreciación del ejercicio 2022	Depreciación del ejercicio 2023	Depreciación Acumulada en Balance
5491000012-12	CUATRIMOTO SPORTSMAN MARCA POLARIS SERIE 4XASEA578JA236789	15/03/2018	202,500.01	1	111,375.00	40,500.00	40,500.00	10,124.01	202,499.01
5691000314-1	POSTE GALVANIZADO 10M DE ALTURA	17/03/2018	36,192.00	17191.2	9,952.80	3,619.20	3,619.20	1,809.60	19,000.80
5691000314-2	POSTE GALVANIZADO 10M DE ALTURA	17/03/2018	36,192.00	17191.2	9,952.80	3,619.20	3,619.20	1,809.60	19,000.80
5691000314-3	POSTE GALVANIZADO 10M DE ALTURA	17/03/2018	36,192.00	17191.2	9,952.80	3,619.20	3,619.20	1,809.60	19,000.80
5691000314-4	POSTE GALVANIZADO 10M DE ALTURA	17/03/2018	36,192.00	17191.2	9,952.80	3,619.20	3,619.20	1,809.60	19,000.80
5691000314-5	POSTE GALVANIZADO 10M DE ALTURA	17/03/2018	36,192.00	17191.2	9,952.80	3,619.20	3,619.20	1,809.60	19,000.80
5121000009-1	GABINETE METÁLICO PARA POSTES	17/03/2018	8,787.00	4173.51	2,416.59	878.76	878.76	439.38	4,613.49
5121000009-2	GABINETE METÁLICO PARA POSTES	17/03/2018	8,787.00	4173.51	2,416.59	878.76	878.76	439.38	4,613.49
5121000009-3	GABINETE METÁLICO PARA POSTES	17/03/2018	8,787.00	4173.51	2,416.59	878.76	878.76	439.38	4,613.49
5121000009-4	GABINETE METÁLICO PARA POSTES	17/03/2018	8,787.00	4173.51	2,416.59	878.76	878.76	439.38	4,613.49
5121000009-5	GABINETE METÁLICO PARA POSTES	17/03/2018	8,787.00	4173.51	2,416.59	878.76	878.76	439.38	4,613.49
5121000009-6	GABINETE METÁLICO PARA POSTES	17/03/2018	8,787.00	4173.51	2,416.59	878.76	878.76	439.38	4,613.49
5121000009-7	GABINETE METÁLICO PARA POSTES	17/03/2018	8,787.00	4173.51	2,416.59	878.76	878.76	439.38	4,613.49
5661000058-1	PARARRAYOS	17/03/2018	7,621.20	3620.07	2,095.83	762.12	762.12	381.06	4,001.13
5661000058-2	PARARRAYOS	17/03/2018	7,621.20	3620.07	2,095.83	762.12	762.12	381.06	4,001.13
5661000058-3	PARARRAYOS	17/03/2018	7,621.20	3620.07	2,095.83	762.12	762.12	381.06	4,001.13
5661000058-4	PARARRAYOS	17/03/2018	7,621.20	3620.07	2,095.83	762.12	762.12	381.06	4,001.13
5661000058-5	PARARRAYOS	17/03/2018	7,621.20	3620.07	2,095.83	762.12	762.12	381.06	4,001.13
5231000010-6	CÁMARA DE VIDEO PTZ DS-2DE7230IW-AE	17/03/2018	37,700.00	1	34,526.76	3,172.24	-	-	37,699.00
5231000010-7	CÁMARA DE VIDEO PTZ DS-2DE7230IW-AE	17/03/2018	37,700.00	1	34,526.76	3,172.24	-	-	37,699.00
5231000010-8	CÁMARA DE VIDEO PTZ DS-2DE7230IW-AE	17/03/2018	37,700.00	1	34,526.76	3,172.24	-	-	37,699.00
5231000010-9	CÁMARA DE VIDEO PTZ DS-2DE7230IW-AE	17/03/2018	37,700.00	1	34,526.76	3,172.24	-	-	37,699.00
5231000010-10	CÁMARA DE VIDEO PTZ DS-2DE7230IW-AE	17/03/2018	37,700.00	1	34,526.76	3,172.24	-	-	37,699.00
5231000010-11	CÁMARA DE VIDEO PTZ DS-2DE7230IW-AE	17/03/2018	37,700.00	1	34,526.76	3,172.24	-	-	37,699.00
5231000010-12	CÁMARA DE VIDEO PTZ DS-2DE7230IW-AE	17/03/2018	37,700.00	1	34,526.76	3,172.24	-	-	37,699.00
5651000109-1	RADIO PMP	17/03/2018	14,790.00	7025.25	4,067.25	1,479.00	1,479.00	739.50	7,764.75
5651000109-2	RADIO PMP	17/03/2018	14,790.00	7025.25	4,067.25	1,479.00	1,479.00	739.50	7,764.75
5651000109-3	RADIO PMP	17/03/2018	14,790.00	7025.25	4,067.25	1,479.00	1,479.00	739.50	7,764.75

AMEALCO DE BONFIL

Informe de Avance de Gestión Financiera junio 2023

Del 01 de enero al 30 de junio 2023

Número de Inventario	Descripción	Fecha Factura	Monto Original	Valor en libros	Depreciaciones anteriores a 2021	Depreciación del ejercicio 2021	Depreciación del ejercicio 2022	Depreciación del ejercicio 2023	Depreciación Acumulada en Balance
5651000109-4	RADIO PMP	17/03/2018	14,790.00	7025.25	4,067.25	1,479.00	1,479.00	739.50	7,764.75
5651000109-5	RADIO PMP	17/03/2018	14,790.00	7025.25	4,067.25	1,479.00	1,479.00	739.50	7,764.75
5651000109-6	RADIO PMP	17/03/2018	14,790.00	7025.25	4,067.25	1,479.00	1,479.00	739.50	7,764.75
5651000109-7	RADIO PMP	17/03/2018	14,790.00	7025.25	4,067.25	1,479.00	1,479.00	739.50	7,764.75
5651000109-8	RADIO PMP	17/03/2018	14,790.00	7025.25	4,067.25	1,479.00	1,479.00	739.50	7,764.75
5651000109-9	RADIO PMP	17/03/2018	14,790.00	7025.25	4,067.25	1,479.00	1,479.00	739.50	7,764.75
5651000109-10	RADIO PMP	17/03/2018	14,790.00	7025.25	4,067.25	1,479.00	1,479.00	739.50	7,764.75
5651000109-11	RADIO PMP	17/03/2018	14,790.00	7025.25	4,067.25	1,479.00	1,479.00	739.50	7,764.75
5651000109-12	RADIO PMP	17/03/2018	14,790.00	7025.25	4,067.25	1,479.00	1,479.00	739.50	7,764.75
5651000109-13	RADIO PMP	17/03/2018	14,790.00	7025.25	4,067.25	1,479.00	1,479.00	739.50	7,764.75
5651000109-14	RADIO PMP	17/03/2018	14,790.00	7025.25	4,067.25	1,479.00	1,479.00	739.50	7,764.75
5151000128-190	COMPUTADORA, ESTACIÓN DE TRABAJO	17/03/2018	40,600.00	1	37,182.51	3,416.49	-	-	40,599.00
5151000131-2	MONITOR 19" HD 1920X1080 DVI/VGA	17/03/2018	7,540.00	1	6,905.46	633.54	-	-	7,539.00
5151000131-3	MONITOR 19" HD 1920X1080 DVI/VGA	17/03/2018	7,540.00	1	6,905.46	633.54	-	-	7,539.00
5211000059-3	PANTALLA 40" RESOLUCIÓN 1920X1080 LG49VL5B	17/03/2018	49,126.00	1	44,990.94	4,134.06	-	-	49,125.00
5211000059-4	PANTALLA 40" RESOLUCIÓN 1920X1080 LG49VL5B	17/03/2018	49,126.00	1	44,990.94	4,134.06	-	-	49,125.00
5121000010-1	GABINETE PARA TELECOMUNICACIONES SR-1912-GAPV2 (60 PROFUNDO)	17/03/2018	19,430.00	9229.04	5,343.36	1,943.04	1,943.04	971.52	10,200.96
5151000129-4	SWITCH MULTIPLEXAJE	17/03/2018	16,820.00	1	15,404.34	1,414.66	-	-	16,819.00
5211000095-3	GRABADOR DE VIDEO 162 CANALES DS-9616NI-I16	17/03/2018	55,100.00	1	50,462.10	4,636.90	-	-	55,099.00
5651000104-75	RADIO TIPO PORTÁTIL MARCA KENWOOD TK-2402 PARA LA DIRECCIÓN DE SEGURIDAD PÚBLICA	18/04/2018	8,062.00	3896.84	2,149.76	806.16	806.16	403.08	4,165.16
5651000104-76	RADIO TIPO PORTÁTIL MARCA KENWOOD TK-2402 PARA LA DIRECCIÓN DE SEGURIDAD PÚBLICA	18/04/2018	8,062.00	3896.84	2,149.76	806.16	806.16	403.08	4,165.16
5651000104-77	RADIO TIPO PORTÁTIL MARCA KENWOOD TK-2402 PARA LA DIRECCIÓN DE SEGURIDAD PÚBLICA	18/04/2018	8,062.00	3896.84	2,149.76	806.16	806.16	403.08	4,165.16
5651000104-78	RADIO TIPO PORTÁTIL MARCA KENWOOD TK-2402 PARA LA DIRECCIÓN DE SEGURIDAD PÚBLICA	18/04/2018	8,062.00	3896.84	2,149.76	806.16	806.16	403.08	4,165.16

000129

AMEALCO DE BONFIL

Informe de Avance de Gestión Financiera junio 2023

Del 01 de enero al 30 de junio 2023

Número de Inventario	Descripción	Fecha Factura	Monto Original	Valor en libros	Depreciaciones anteriores a 2021	Depreciación del ejercicio 2021	Depreciación del ejercicio 2022	Depreciación del ejercicio 2023	Depreciación Acumulada en Balance
5651000104-79	RADIO TIPO PORTÁTIL MARCA KENWOOD TK-2402 PARA LA DIRECCIÓN DE SEGURIDAD PÚBLICA	18/04/2018	8,062.00	3896.84	2,149.76	806.16	806.16	403.08	4,165.16
5691000315-1	ESTRUCTURA DE ÁRBOL NAVIDAD	18/04/2018	104,400.00	50460	27,840.00	10,440.00	10,440.00	5,220.00	53,940.00
5661000115-1	TRANSFORMADOR DE DISTRIBUCIÓN TRIFÁSICO TIPO ESTACIÓN DE 225 KVA	02/05/2018	115,518.60	56796.34	29,842.46	11,551.92	11,551.92	5,775.96	58,722.26
5661000115-2	TRANSFORMADOR DE DISTRIBUCIÓN TRIFÁSICO TIPO POSTE DE 75 KVA	02/05/2018	64,229.20	31579.56	16,592.44	6,422.88	6,422.88	3,211.44	32,649.64
5661000115-3	TRANSFORMADOR DE DISTRIBUCIÓN TRIFÁSICO TIPO POSTE DE 75 KVA	02/05/2018	64,229.20	31579.56	16,592.44	6,422.88	6,422.88	3,211.44	32,649.64
5621000185-1	MOTORREDUCTOR EJES COLINEALES MARCA SUMITOMO POTENCIA 5 HP. 1750 RPM 220/440 VCA CON FRENO RELACIÓN 25:1 SERVICIOS MUNICIPALES	01/06/2018	31,900.00	15684.37	8,240.73	3,189.96	3,189.96	1,594.98	16,215.63
5621000185-2	MOTORREDUCTOR DE EJES COLINEALES MARCA SEMIROMO POTENCIA 7.5 HP. 1750 RPM 220/440 VCA60 HZ CON FRENO RELACION29:1 SERVICIOS MUNICIPALES	01/06/2018	42,340.00	20817.37	10,937.73	4,233.96	4,233.96	2,116.98	21,522.63
5621000300-1	ATURDIDOR MECÁNICO	04/06/2018	44,022.00	22011	11,005.50	4,402.20	4,402.20	2,201.10	22,011.00
5611000016-1	PODADOR HUSQVARNA LC221AH DESARROLLO SOCIAL	10/07/2018	14,999.99	7624.99	3,625.00	1,500.00	1,500.00	750.00	7,375.00
5611000016-2	PODADOR HUSQVARNA LC221AH DESARROLLO SOCIAL	10/07/2018	14,999.99	7624.99	3,625.00	1,500.00	1,500.00	750.00	7,375.00
5611000016-3	PODADOR HUSQVARNA LC221AH DESARROLLO SOCIAL	10/07/2018	14,999.99	7624.99	3,625.00	1,500.00	1,500.00	750.00	7,375.00
5671000187-2	MOTOBOMBA SUMERGIBLE MARCA AQUAPAK MODELO M4X20-5 DE 4", 2.0 HP, 230 V, 3F/60 HZ, PARA LA FUENTE DEL JARDÍN PRINCIPAL/SERVICIOS MUNICIPALES	30/07/2018	7,540.00	3833.03	1,822.07	753.96	753.96	376.98	3,706.97
5151000112-1	TERMINAL NCOMPITING L300 PARA EL AREA DE JEFATURA DE PERSONAL/DIRECCIÓN DE ADMINISTRACIÓN	01/08/2018	6,960.00	1	5,601.06	1,357.94	-	-	6,959.00
5191000008-4	BANDERA NACIONAL PARA INTEMPERIE EN MOCROFIBRA 8X14 M/ PRESIDENCIA	01/08/2018	39,022.40	19836.19	9,430.51	3,902.28	3,902.28	1,951.14	19,186.21
5621000185-3	MOTORREDUCTOR NORD- SIEMENS 1 HP 1750 RPM 115/220 VCA 60 HZ. RELACIÓN 60:1 EJE HUECO DE SALIDA A 90° SERVICIOS MUNICIPALES	24/08/2018	16,240.00	8390.86	3,789.24	1,623.96	1,623.96	811.98	7,849.14
5151000138-2	FUENTE DE PODER PARA SERVIDOR	11/09/2018	5,776.80	1	4,328.37	1,447.43	-	-	5,775.80
5671000187-3	MOTOBOMBA HONDA 3" MOD. WL30XM GCASH-1900458 SERVICIOS MUNICIPALES	11/10/2018	10,920.00	5824	2,366.00	1,092.00	1,092.00	546.00	5,096.00

000130

AMEALCO DE BONFIL

Informe de Avance de Gestión Financiera junio 2023

Del 01 de enero al 30 de junio 2023

Número de Inventario	Descripción	Fecha Factura	Monto Original	Valor en libros	Depreciaciones anteriores a 2021	Depreciación del ejercicio 2021	Depreciación del ejercicio 2022	Depreciación del ejercicio 2023	Depreciación Acumulada en Balance
5411000014-1	VEHÍCULO DODGE MODELO RAM 700 REGULAR CAB AÑO 2016 SERIE 9BD578453GB090814, COLOR BLANCO MOTOR HECHO EN BRASIL	19/10/2018	55,628.99	3708.59	24,105.90	11,125.80	11,125.80	5,562.90	51,920.40
5411000014-2	VEHÍCULO DODGE MODELO RAM 700 REGULAR CAB AÑO 2016, SERIE 9BD578458GB105369, COLOR BLANCO, MOTOR HECHO EN BRASIL	19/10/2018	55,628.99	3708.59	24,105.90	11,125.80	11,125.80	5,562.90	51,920.40
5411000014-3	VEHÍCULO DODGE MODELO RAM 700 REGULAR CAB AÑO 2016, SERIE 9BD578454GB093303, COLOR BLANCO, MOTOR HECHO EN BRASIL.	19/10/2018	55,628.99	3708.59	24,105.90	11,125.80	11,125.80	5,562.90	51,920.40
5411000014-4	VEHÍCULO DODGE MODELO RAM 700 REGULAR CAB AÑO 2016, SERIE 9BD578459GB104246, COLOR BLANCO, MOTOR HECHO EN BRASIL	19/10/2018	55,628.99	3708.59	24,105.90	11,125.80	11,125.80	5,562.90	51,920.40
5411000014-5	VEHÍCULO DODGE MODELO RAM 700 REGULAR CAB AÑO 2016. SERIE 9BD578458GB090808, COLOR BLANCO, MOTOR HECHO EN BRASIL	19/10/2018	55,628.99	3708.59	24,105.90	11,125.80	11,125.80	5,562.90	51,920.40
5411000014-6	VEHÍCULO DODGE MODELO RAM 700 REGULAR CAB AÑO 2016, SERIE 9BD578456GB093383, COLOR BLANCO, MOTOR HECHO EN BRASIL	19/10/2018	55,628.99	3708.59	24,105.90	11,125.80	11,125.80	5,562.90	51,920.40
5411000014-7	VEHÍCULO DODGE MODELO RAM 700 REGULAR CAB AÑO 2016, SERIE 9BD578458GB104450, COLOR BLANCO, MOTOR HECHO EN BRASIL	19/10/2018	55,628.99	3708.59	24,105.90	11,125.80	11,125.80	5,562.90	51,920.40
5191000189-1	REFRIGERADOR DAEWOO 11 P LISO GRIS	31/10/2018	6,700.00	3573.52	1,451.58	669.96	669.96	334.98	3,126.48
5191000190-1	ANTECOMEDOR TIBER C/6 SILLAS TIBER CAFE	31/10/2018	5,700.00	3040	1,235.00	570.00	570.00	285.00	2,660.00
5151000136-5	MULTIFUNCIONAL D1520 LASER PARA LA DIRECCIÓN DE SEGURIDAD PÚBLICA	21/11/2018	9,802.00	1	6,800.25	3,000.75	-	-	9,801.00
5231000060-1	NVR 8 MEGAPIXELES 4K 8 CNALES IP/8 PUERTOS POE+2 BAHIAS DE DISCO DURO PARA SEGURIDAD PÚBLICA	22/11/2018	15,776.00	1	10,944.50	4,830.50	-	-	15,775.00
5231000063-1	Dron DJI PHANTOM 3 controller wifi de rango extendido	18/12/2018	11,600.00	1	7,725.60	3,862.80	10.60	-	11,599.00
5411000002-17	AUTOMÓVILES CHEVROLET AVEO 2019, MOTOR 4 CILINDROS , 1.5 LT. 107 HP, DIRECCIÓN ELECTRO ASISTIDA, TRASMISIÓN MANUAL, BOLSAS DE AIRE FRONTALES, AIRE ACONDICIONADO, RADIO AM/FM/AUX/BLUETOOTH, FRENOS ABS, ETC.	28/12/2018	167,226.00	16722.6	66,890.40	33,445.20	33,445.20	16,722.60	150,503.40

AMEALCO DE BONFIL

Informe de Avance de Gestión Financiera junio 2023

Del 01 de enero al 30 de junio 2023

Número de Inventario	Descripción	Fecha Factura	Monto Original	Valor en libros	Depreciaciones anteriores a 2021	Depreciación del ejercicio 2021	Depreciación del ejercicio 2022	Depreciación del ejercicio 2023	Depreciación Acumulada en Balance
5411000002-18	AUTOMÓVILES CHEVROLET TORNADO MODELO 2019, CABINA SENCILLA, MOTOR 4 CILINDROS, 105 HP, TRANSMISIÓN MANUAL, AIRE ACONDICIONADO, DIRECCIÓN HIDRÁULICA, FRENOS ABS, BOLSAS DE AIRE FORNTEALES, CAPACIDAD DE CARGA DE 734 KG, ETC.	26/12/2018	240,000.00	24000	96,000.00	48,000.00	48,000.00	24,000.00	216,000.00
5411000002-19	AUTOMÓVILES CHEVROLET AVEO 2019, MOTOR 4 CILINDROS, 1.5 LT. 107 HP, DIRECCIÓN ELECTRO ASISTIDA, TRASMISIÓN MANUAL, BOLSAS DE AIRE FRONTALES, AIRE ACONDICIONADO, RAFIO AM/FM/AUX/BLUETOOTH, FRENOS ABS, ETC.	26/12/2018	167,226.00	16722.6	66,890.40	33,445.20	33,445.20	16,722.60	150,503.40
5411000002-20	AUTOMÓVILES CHEVROLET AVEO MODELO 2019 MOTOR 4 CILINDROS, 1.5 LT. 107 HP, DIRECCIÓN ELECTRO ASISTIDA, TRANSMISIÓN MANUAL, BOLSAS DE AIRE FRONTOLES, AIRE ACONDICIONADO, RADIO AM/FM/AUX/BLUETOOTH, FRENOS ABS, ETC.	26/12/2018	167,226.00	16722.6	66,890.40	33,445.20	33,445.20	16,722.60	150,503.40
5411000002-21	AUTOMÓVILES CHEVROLET TORNADO MODELO 2019, CABINA SENCILLA, MOTOR 4 CILINDROS, 105 HP, TRANSMISIÓN MANUAL, AIRE ACONDICIONADO, DIRECCIÓN HIDRÁULICA. FRENOS ABS, BOLSAS DE AIRE FRONTALES, CAPACIDAD DE CARGA 734 KG, ETC.	26/12/2018	240,000.00	24000	96,000.00	48,000.00	48,000.00	24,000.00	216,000.00
5151000029-12	EQUIPO MULTIFUNCIONES (SCANNER, COPIADORA, IMPRESORA,)	28/12/2018	85,500.00	1	56,943.12	28,471.56	84.32	-	85,499.00
5651000104-80	RADIO MÓVIL KENDWOOD COMANDANCIA	30/12/2018	6,960.00	3828	1,392.00	696.00	696.00	348.00	3,132.00
5651000104-81	RADIO MÓVIL KENDWOOD COMANDANCIA	30/12/2018	6,960.00	3828	1,392.00	696.00	696.00	348.00	3,132.00
5651000104-82	RADIO MÓVIL KENDWOOD COMANDANCIA	30/12/2018	6,960.00	3828	1,392.00	696.00	696.00	348.00	3,132.00
5651000104-83	RADIO MÓVIL KENDWOOD COMANDANCIA	30/12/2018	6,960.00	3828	1,392.00	696.00	696.00	348.00	3,132.00
5151000044-72	IMPRESORA EPSON LX-350 MATRIZ NS:Q75Y201050 PARA EL AREA DE CAJAS/DIRECCIÓN DE FINANZAS	15/01/2019	9,181.46	1	5,860.17	3,057.48	262.81	-	9,180.46
5151000136-6	MULTIFUNCIONAL D1520LASER MONO 35PPM CICLO MENSUAL PARA EL ÁREA DE CAJAS/DIRECCIÓN DE FINANZAS	15/01/2019	9,802.00	1	6,256.23	3,264.12	280.65	-	9,801.00
5211000015-7	BOCINA BOSE S1 CON BASE4 Y MOCHILA PARA COORDINACIÓN DE EVENTOS	18/02/2019	23,988.80	1	14,645.18	7,988.28	1,354.34	-	23,987.80
5211000015-8	BOCINA BOSE S1 CON BASE4 Y MOCHILA PARA COORDINACIÓN DE EVENTOS	18/02/2019	23,988.80	1	14,645.18	7,988.28	1,354.34	-	23,987.80

AMEALCO DE BONFIL

Informe de Avance de Gestión Financiera junio 2023

Del 01 de enero al 30 de junio 2023

Número de Inventario	Descripción	Fecha Factura	Monto Original	Valor en libros	Depreciaciones anteriores a 2021	Depreciación del ejercicio 2021	Depreciación del ejercicio 2022	Depreciación del ejercicio 2023	Depreciación Acumulada en Balance
5291000020-19	CARPA PROFESIONAL DE LONA (INCLUYE EQUIPO COMPLETO) LONA DE 15 X 20 MTS. PARA COORDINACIÓN DE EVENTOS	15/02/2019	46,400.00	6186.84	17,013.26	9,279.96	9,279.96	4,639.98	40,213.16
5291000020-20	CARPA PROFESIONAL DE LONA (INCLUYE EQUIPO COMPLETO) LONA DE 10 X 15 MTS.	15/02/2019	23,200.00	3093.16	8,506.74	4,640.04	4,640.04	2,320.02	20,106.84
5291000020-21	CARPA PROFESIONAL DE LONA (INCLUYE EQUIPO COMPLETO) LONA DE 10 X 15 MTS.	15/02/2019	23,200.00	3093.16	8,506.74	4,640.04	4,640.04	2,320.02	20,106.84
5151000135-2	ESCÁNER HP FLOW PERP 7500 CAMA TAMAÑO OFICIO PARA DIRECCIÓN DE FINANZAS	19/02/2019	23,535.99	1	14,368.64	7,837.44	1,328.91	-	23,534.99
5151000112-2	RELOJ CHECADOR /TERMINAL DE RECONOCIMIENTO FACIAL CON LECTOR DE HUELLA	08/03/2019	9,164.00	1	5,340.30	3,051.60	771.10	-	9,163.00
5231000060-2	NVR 8 MEGAPIXEL (4K) / 4 CANALES IP/4 PUERTOS PARA SISTEMA DE VIDEOVIGILANCIA EN CORRALÓN MUNICIPAL/SERVICIOS MUNICIPALES	27/03/2019	7,888.00	1	4,596.69	2,626.68	663.63	-	7,887.00
5231000011-3	CÁMARA DE VÍDEO DOMO IP PTZ 2 MEGAPIXEL/ 15X ZOOM / 100 MTS. IR	27/03/2019	12,180.00	1	7,098.00	4,056.00	1,025.00	-	12,179.00
5111000010-3	CAJA FUERTE 70X45X45 CON PUERTA EXTRA EN CHAPA BANCARIA DE DOBLE LLAVE CON ROTARY	26/03/2019	13,920.00	8004	2,436.00	1,392.00	1,392.00	696.00	5,916.00
5671000187-4	MOTOBOMBA, BOMBA AUTOCEB 76 MM HONDA SERIE WACL-1002314 CON MOTOR SERIE GCAAH-4916773 PARA EL RELLENO SANITARIO/SERVICIOS MUNICIPALES	04/04/2019	12,760.00	7443.5	2,126.60	1,275.96	1,275.96	637.98	5,316.50
5671000189-1	TIMER DIGITAL MULTI-PROPOSITO, 2 CANALES PLC SIEMENS LOG08 PARA LA FUENTE SUPERIOR DEL JARDÍN PRINCIPAL/SERVICIOS MUNICIPALES	16/04/2019	10,208.00	5954.5	1,701.40	1,020.84	1,020.84	510.42	4,253.50
5211000092-11	MICRÓFONO INALÁMBRICO MARCA SHURE/COORDINACIÓN DE EVENTOS	16/05/2019	14,268.00	1	7,522.86	4,751.28	1,992.86	-	14,267.00
5211000092-12	MICRÓFONO CUELLO DE GANSO MARCA SHURE/COORDINACIÓN DE EVENTOS	16/05/2019	9,858.84	1	5,198.02	3,282.96	1,376.86	-	9,857.84
5231000058-33	CÁMARA FOTOGRÁFICA MARCA CANON REBEL 5T C/ESTUCHE/COMUNICACIÓN SOCIAL	16/05/2019	11,820.40	1	6,232.38	3,936.24	1,650.78	-	11,819.40
5231000058-34	CÁMARA FOTOGRÁFICA MARCA NIKON D3200/COMUNICACIÓN SOCIAL	16/05/2019	12,526.84	1	6,604.78	4,171.44	1,749.62	-	12,525.84
5211000102-1	PANTALLA LED	18/06/2019	1.00	1	-	-	-	-	-
5211000102-2	PANTALLA LED	18/06/2019	1.00	1	-	-	-	-	-
5491000013-1	MOTOCICLETA	18/06/2019	1.00	1	-	-	-	-	-

AMEALCO DE BONFIL

Informe de Avance de Gestión Financiera junio 2023

Del 01 de enero al 30 de junio 2023

Número de Inventario	Descripción	Fecha Factura	Monto Original	Valor en libros	Depreciaciones anteriores a 2021	Depreciación del ejercicio 2021	Depreciación del ejercicio 2022	Depreciación del ejercicio 2023	Depreciación Acumulada en Balance
5151000010-1	CONTROLADOR DE ACCESO A INTERNET P/100 USUARIOS/DIRECCIÓN DE TURISMO	03/07/2019	19,867.32	1	9,372.44	6,615.84	3,878.04	-	19,866.32
5671000171-9	DESBROZADORA A GASOLINA 30CC 1.8 HP PARA MANTENIMIENTO DE UNIDADES DEPORTIVAS/DEPORTE	05/08/2019	9,240.50	5698.5	1,232.00	924.00	924.00	462.00	3,542.00
5631000090-1	REVOLVEDORAS PARA MEZCLA DE CONCRETO MARCA HUSKY 1 SACO 13HP/SERVICIOS MUNICIPALES	05/08/2019	28,346.02	17479.9	3,779.52	2,834.64	2,834.64	1,417.32	10,866.12
5671000171-10	DESBROZADORA A GASOLINA 30 CC 1.8 HP	12/08/2019	9,240.50	5698.5	1,232.00	924.00	924.00	462.00	3,542.00
5151000128-191	COMPUTADORA DESKTOP HP/DIRECCIÓN DE FINANZAS	27/08/2019	27,133.56	1	12,047.36	9,035.52	6,049.68	-	27,132.56
5151000079-1	PROCESADOR DE COMPUTADORA (CPU) DESKTOP HP/DIRECCIÓN DE ADMINISTRACIÓN	27/08/2019	21,435.64	1	9,517.44	7,138.08	4,779.12	-	21,434.64
5111000050-1	MESA DE JUNTAS DE MADERA (DE 7.20 X 1.50 X 0.75, PZA)	07/10/2019	40,757.76	25813.16	4,755.10	4,075.80	4,075.80	2,037.90	14,944.60
5651000070-1	EQUIPO DE RADIOCOMUNICACIÓN (SISTEMA DE REPETIDOR) MARCA HYTERA RD-986 / DIRECCIÓN DE SEGURIDAD PÚBLICA	08/11/2019	42,249.11	27109.67	4,577.04	4,224.96	4,224.96	2,112.48	15,139.44
5411000014-8	VEHÍCULO MARCA RAM 4000 CHASIS CABINA P NUMERO DE SERIE 3C7WRAHT2KG568949 MODELO 2019, COLOR BLANCO, MOTOR HECHO EN MÉXICO 2 PUERTAS 3 PASAJEROS, MOTOR 5.7L V8, TRANSMISIÓN MANUAL 5 VEL.	11/12/2019	741,900.01	222570.01	148,380.00	148,380.00	148,380.00	74,190.00	519,330.00
5411000014-9	VEHÍCULO MARCA RAM 4000 CHASIS CABINA P NUMERO DE SERIE 3C7WRAHT8KG646909 MODELO 2019 COLOR BLANCO, MOTOR HECHO EN MÉXICO 2 PUERTAS3 PASAJEROS, MOTOR 5.7L V8 TRANSMISIÓN MANUAL 5 VEL.	11/12/2019	891,989.99	267596.99	178,398.00	178,398.00	178,398.00	89,199.00	624,393.00
5111000086-1216	SILLA (OPERATIVA USO RUDO CON ASIENTO Y RESPALDO EN POLIPROPILENO CON ASIENTO Y RESPALDO TAPIZADO EN TELA COLOR: NEGRO MODELO: RS-460, PZA)	02/12/2019	2,879.12	1871.54	287.88	287.88	287.88	143.94	1,007.58
5111000086-1217	SILLA (OPERATIVA USO RUDO CON ASIENTO Y RESPALDO EN POLIPROPILENO CON ASIENTO Y RESPALDO TAPOZADO EN TELA COLOR: NEGRO MODELO: RS-460, PZA)	02/12/2019	2,879.12	1871.54	287.88	287.88	287.88	143.94	1,007.58
5111000086-1218	SILLA (OPERATIVA USO RUDO CON ASIENTO Y RESPALDO EN POLIPROPILENO CON ASIENTO Y RESPALDO TAPOZADO EN TELA COLOR: NEGRO MODELO: RS-460, PZA)	02/12/2019	2,879.12	1871.54	287.88	287.88	287.88	143.94	1,007.58

AMEALCO DE BONFIL

Informe de Avance de Gestión Financiera junio 2023

Del 01 de enero al 30 de junio 2023

Número de Inventario	Descripción	Fecha Factura	Monto Original	Valor en libros	Depreciaciones anteriores a 2021	Depreciación del ejercicio 2021	Depreciación del ejercicio 2022	Depreciación del ejercicio 2023	Depreciación Acumulada en Balance
5111000086-1219	SILLA (OPERATIVA USO RUDO CON ASIENTO Y RESPALDO EN POLIPROPILENO CON ASIENTO Y RESPALDO TAPOZADO EN TELA COLOR: NEGRO MODELO: RS-460, PZA)	02/12/2019	2,879.12	1871.54	287.88	287.88	287.88	143.94	1,007.58
5111000086-1220	SILLA (OPERATIVA USO RUDO CON ASIENTO Y RESPALDO EN POLIPROPILENO CON ASIENTO Y RESPALDO TAPOZADO EN TELA COLOR: NEGRO MODELO: RS-460, PZA)	02/12/2019	2,879.12	1871.54	287.88	287.88	287.88	143.94	1,007.58
5111000086-1221	SILLA (OPERATIVA USO RUDO CON ASIENTO Y RESPALDO EN POLIPROPILENO CON ASIENTO Y RESPALDO TAPOZADO EN TELA COLOR: NEGRO MODELO: RS-460, PZA)	02/12/2019	2,879.12	1871.54	287.88	287.88	287.88	143.94	1,007.58
5111000086-1222	SILLA (OPERATIVA USO RUDO CON ASIENTO Y RESPALDO EN POLIPROPILENO CON ASIENTO Y RESPALDO TAPOZADO EN TELA COLOR: NEGRO MODELO: RS-460, PZA)	02/12/2019	2,879.12	1871.54	287.88	287.88	287.88	143.94	1,007.58
5111000033-1	GABINETE PARA ARCHIVO (UNIVERSAL METÁLICO MEDIDAS DE 90X45X1.80 FABRICADO EN LAMINA ROLADA EN FRIO CAL. 22 COLOR: ARENA: MARCA: LA PIEDAD MODELO: GM-9145, PZA)	02/12/2019	5,998.36	3898.78	599.88	599.88	599.88	299.94	2,099.58
5111000033-2	GABINETE PARA ARCHIVO (UNIVERSAL METÁLICO MEDIDAS DE 90X45X1.80 FABRICADO EN LAMINA ROLADA EN FRIO CAL. 22 COLOR: ARENA: MARCA: LA PIEDAD MODELO: GM-9145, PZA)	02/12/2019	5,998.36	3898.78	599.88	599.88	599.88	299.94	2,099.58
5111000033-3	GABINETE PARA ARCHIVO (UNIVERSAL METÁLICO MEDIDAS DE 90X45X1.80 FABRICADO EN LAMINA ROLADA EN FRIO CAL. 22 COLOR: ARENA: MARCA: LA PIEDAD MODELO: GM-9145, PZA)	02/12/2019	5,998.36	3898.78	599.88	599.88	599.88	299.94	2,099.58
5111000033-4	GABINETE PARA ARCHIVO (UNIVERSAL METÁLICO MEDIDAS DE 90X45X1.80 FABRICADO EN LAMINA ROLADA EN FRIO CAL. 22 COLOR: ARENA: MARCA: LA PIEDAD MODELO: GM-9145, PZA)	02/12/2019	5,998.36	3898.78	599.88	599.88	599.88	299.94	2,099.58
5111000033-5	GABINETE PARA ARCHIVO (UNIVERSAL METÁLICO MEDIDAS DE 90X45X1.80 FABRICADO EN LAMINA ROLADA EN FRIO CAL. 22 COLOR: ARENA: MARCA: LA PIEDAD MODELO: GM-9145, PZA)	02/12/2019	5,998.36	3898.78	599.88	599.88	599.88	299.94	2,099.58

AMEALCO DE BONFIL

Informe de Avance de Gestión Financiera junio 2023

Del 01 de enero al 30 de junio 2023

Número de Inventario	Descripción	Fecha Factura	Monto Original	Valor en libros	Depreciaciones anteriores a 2021	Depreciación del ejercicio 2021	Depreciación del ejercicio 2022	Depreciación del ejercicio 2023	Depreciación Acumulada en Balance
5111000033-6	GABINETE PARA ARCHIVO (UNIVERSAL METÁLICO MEDIDAS DE 90X45X1.80 FABRICADO EN LAMINA ROLADA EN FRIO CAL. 22 COLOR: ARENA: MARCA: LA PIEDAD MODELO: GM-9145, PZA)	02/12/2019	5,998.36	3898.78	599.88	599.88	599.88	299.94	2,099.58
5111000086-1223	SILLA (OPERATIVA USO RUDO CON BRAZOS CON ASIENTO Y RESPALDO TAPIZADO EN TELA COLOR NEGRO MODELO: RS-460 MARCA: REQUIEZ, PZA)	02/12/2019	3,789.72	2463.36	378.96	378.96	378.96	189.48	1,326.36
5111000086-1224	SILLA (OPERATIVA USO RUDO CON BRAZOS CON ASIENTO Y RESPALDO TAPIZADO EN TELA COLOR NEGRO MODELO: RS-460 MARCA: REQUIEZ, PZA)	02/12/2019	3,789.72	2463.36	378.96	378.96	378.96	189.48	1,326.36
5111000086-1225	SILLA (OPERATIVA USO RUDO CON BRAZOS CON ASIENTO Y RESPALDO TAPIZADO EN TELA COLOR NEGRO MODELO: RS-460 MARCA: REQUIEZ, PZA)	02/12/2019	3,789.72	2463.36	378.96	378.96	378.96	189.48	1,326.36
5111000086-1226	SILLA (OPERATIVA USO RUDO CON BRAZOS CON ASIENTO Y RESPALDO TAPIZADO EN TELA COLOR NEGRO MODELO: RS-460 MARCA: REQUIEZ, PZA)	02/12/2019	3,789.72	2463.36	378.96	378.96	378.96	189.48	1,326.36
5111000086-1227	SILLA (OPERATIVA USO RUDO CON BRAZOS CON ASIENTO Y RESPALDO TAPIZADO EN TELA COLOR NEGRO MODELO: RS-460 MARCA: REQUIEZ, PZA)	02/12/2019	3,789.72	2463.36	378.96	378.96	378.96	189.48	1,326.36
5111000086-1228	SILLA (OPERATIVA USO RUDO CON BRAZOS CON ASIENTO Y RESPALDO TAPIZADO EN TELA COLOR NEGRO MODELO: RS-460 MARCA: REQUIEZ, PZA)	02/12/2019	3,789.72	2463.36	378.96	378.96	378.96	189.48	1,326.36
5111000086-1229	SILLA (OPERATIVA USO RUDO CON BRAZOS CON ASIENTO Y RESPALDO TAPIZADO EN TELA COLOR NEGRO MODELO: RS-460 MARCA: REQUIEZ, PZA)	02/12/2019	3,789.72	2463.36	378.96	378.96	378.96	189.48	1,326.36
5111000086-1230	SILLA (OPERATIVA USO RUDO CON BRAZOS CON ASIENTO Y RESPALDO TAPIZADO EN TELA COLOR NEGRO MODELO: RS-460 MARCA: REQUIEZ, PZA)	02/12/2019	3,789.72	2463.36	378.96	378.96	378.96	189.48	1,326.36
5111000086-1231	SILLA (OPERATIVA USO RUDO CON BRAZOS CON ASIENTO Y RESPALDO TAPIZADO EN TELA COLOR NEGRO MODELO: RS-460 MARCA: REQUIEZ, PZA)	02/12/2019	3,789.72	2463.36	378.96	378.96	378.96	189.48	1,326.36
5111000086-1232	SILLA (OPERATIVA USO RUDO CON BRAZOS CON ASIENTO Y RESPALDO TAPIZADO EN TELA COLOR NEGRO MODELO: RS-460 MARCA: REQUIEZ, PZA)	02/12/2019	3,789.72	2463.36	378.96	378.96	378.96	189.48	1,326.36

000136

AMEALCO DE BONFIL

Informe de Avance de Gestión Financiera junio 2023

Del 01 de enero al 30 de junio 2023

Número de Inventario	Descripción	Fecha Factura	Monto Original	Valor en libros	Depreciaciones anteriores a 2021	Depreciación del ejercicio 2021	Depreciación del ejercicio 2022	Depreciación del ejercicio 2023	Depreciación Acumulada en Balance
5111000086-1233	SILLA (OPERATIVA USO RUDO CON BRAZOS CON ASIENTO Y RESPALDO TAPIZADO EN TELA COLOR NEGRO MODELO: RS-460 MARCA: REQUIEZ, PZA)	02/12/2019	3,789.72	2463.36	378.96	378.96	378.96	189.48	1,326.36
5111000086-1234	SILLA (OPERATIVA USO RUDO CON BRAZOS CON ASIENTO Y RESPALDO TAPIZADO EN TELA COLOR NEGRO MODELO: RS-460 MARCA: REQUIEZ, PZA)	02/12/2019	3,789.72	2463.36	378.96	378.96	378.96	189.48	1,326.36
5111000100-1	PEDESTAL MÓVIL (DE 40X50X65 FABRICADO EN MELAMINA DE 16 MM MODELO: AM/316-15 MARCA: EAO, PZA)	02/12/2019	2,865.20	1862.24	286.56	286.56	286.56	143.28	1,002.96
5111000100-2	PEDESTAL MÓVIL (DE 40X50X65 FABRICADO EN MELAMINA DE 16 MM MODELO: AM/316-15 MARCA: EAO, PZA)	02/12/2019	2,865.20	1862.24	286.56	286.56	286.56	143.28	1,002.96
5111000100-3	PEDESTAL MÓVIL (DE 40X50X65 FABRICADO EN MELAMINA DE 16 MM MODELO: AM/316-15 MARCA: EAO, PZA)	02/12/2019	2,865.20	1862.24	286.56	286.56	286.56	143.28	1,002.96
5111000100-4	PEDESTAL MÓVIL (DE 40X50X65 FABRICADO EN MELAMINA DE 16 MM MODELO: AM/316-15 MARCA: EAO, PZA)	02/12/2019	2,865.20	1862.24	286.56	286.56	286.56	143.28	1,002.96
5111000100-5	PEDESTAL MÓVIL (DE 40X50X65 FABRICADO EN MELAMINA DE 16 MM MODELO: AM/316-15 MARCA: EAO, PZA)	02/12/2019	2,865.20	1862.24	286.56	286.56	286.56	143.28	1,002.96
5111000100-6	PEDESTAL MÓVIL (DE 40X50X65 FABRICADO EN MELAMINA DE 16 MM MODELO: AM/316-15 MARCA: EAO, PZA)	02/12/2019	2,865.20	1862.24	286.56	286.56	286.56	143.28	1,002.96
5111000100-7	PEDESTAL MÓVIL (DE 40X50X65 FABRICADO EN MELAMINA DE 16 MM MODELO: AM/316-15 MARCA: EAO, PZA)	02/12/2019	2,865.20	1862.24	286.56	286.56	286.56	143.28	1,002.96
5111000100-8	PEDESTAL MÓVIL (DE 40X50X65 FABRICADO EN MELAMINA DE 16 MM MODELO: AM/316-15 MARCA: EAO, PZA)	02/12/2019	2,865.20	1862.24	286.56	286.56	286.56	143.28	1,002.96
5111000100-9	PEDESTAL MÓVIL (DE 40X50X65 FABRICADO EN MELAMINA DE 16 MM MODELO: AM/316-15 MARCA: EAO, PZA)	02/12/2019	2,865.20	1862.24	286.56	286.56	286.56	143.28	1,002.96
5111000054-1	MESA DE TRABAJO DE MADERA (RECTA MEDIDAS DE 1.20X60X75 FABRICADO EN MELAMINA DE 28/16 MM MODELO: MTI/252-15 MARCA:EAO, PZA)	02/12/2019	2,749.20	1786.98	274.92	274.92	274.92	137.46	962.22
5111000054-2	MESA DE TRABAJO DE MADERA (RECTA MEDIDAS DE 1.20X60X75 FABRICADO EN MELAMINA DE 28/16 MM MODELO: MTI/252-15 MARCA:EAO, PZA)	02/12/2019	2,749.20	1786.98	274.92	274.92	274.92	137.46	962.22

000137

AMEALCO DE BONFIL

Informe de Avance de Gestión Financiera junio 2023

Del 01 de enero al 30 de junio 2023

Número de Inventario	Descripción	Fecha Factura	Monto Original	Valor en libros	Depreciaciones anteriores a 2021	Depreciación del ejercicio 2021	Depreciación del ejercicio 2022	Depreciación del ejercicio 2023	Depreciación Acumulada en Balance
5111000054-3	MESA DE TRABAJO DE MADERA (RECTA MEDIDAS DE 1.20X60X75 FABRICADO EN MELAMINA DE 28/16 MM MODELO: MTI/252-15 MARCA:EAO, PZA)	02/12/2019	2,749.20	1786.98	274.92	274.92	274.92	137.46	962.22
5111000054-4	MESA DE TRABAJO DE MADERA (RECTA MEDIDAS DE 1.20X60X75 FABRICADO EN MELAMINA DE 28/16 MM MODELO: MTI/252-15 MARCA:EAO, PZA)	02/12/2019	2,749.20	1786.98	274.92	274.92	274.92	137.46	962.22
5111000054-5	MESA DE TRABAJO DE MADERA (RECTA MEDIDAS DE 1.20X60X75 FABRICADO EN MELAMINA DE 28/16 MM MODELO: MTI/252-15 MARCA:EAO, PZA)	02/12/2019	2,749.20	1786.98	274.92	274.92	274.92	137.46	962.22
5111000054-6	MESA DE TRABAJO DE MADERA (RECTA MEDIDAS DE 1.20X60X75 FABRICADO EN MELAMINA DE 28/16 MM MODELO: MTI/252-15 MARCA:EAO, PZA)	02/12/2019	2,749.20	1786.98	274.92	274.92	274.92	137.46	962.22
5111000054-7	MESA DE TRABAJO DE MADERA (RECTA MEDIDAS DE 1.20X60X75 FABRICADO EN MELAMINA DE 28/16 MM MODELO: MTI/252-15 MARCA:EAO, PZA)	02/12/2019	2,749.20	1786.98	274.92	274.92	274.92	137.46	962.22
5111000054-8	MESA DE TRABAJO DE MADERA (RECTA MEDIDAS DE 1.20X60X75 FABRICADO EN MELAMINA DE 28/16 MM MODELO: MTI/252-15 MARCA:EAO, PZA)	02/12/2019	2,749.20	1786.98	274.92	274.92	274.92	137.46	962.22
5111000054-9	MESA DE TRABAJO DE MADERA (RECTA MEDIDAS DE 1.20X60X75 FABRICADO EN MELAMINA DE 28/16 MM MODELO: MTI/252-15 MARCA:EAO, PZA)	02/12/2019	2,749.20	1786.98	274.92	274.92	274.92	137.46	962.22
5111000002-1	ARCHIVERO DE METAL (COMBINADO MEDIDAS DE 91.4X50.2X204.7 FABRICADO EN LAMINA CAL. 20 COLOR: NEGRO MODELO:A-9154 MARCA: LA PIEDAD, PZA)	02/12/2019	14,642.68	9517.84	1,464.24	1,464.24	1,464.24	732.12	5,124.84
5111000002-2	ARCHIVERO DE METAL (COMBINADO MEDIDAS DE 91.4X50.2X204.7 FABRICADO EN LAMINA CAL. 20 COLOR: NEGRO MODELO:A-9154 MARCA: LA PIEDAD, PZA)	02/12/2019	14,642.68	9517.84	1,464.24	1,464.24	1,464.24	732.12	5,124.84
5411000002-26	VEHÍCULO MARCA NISSAN VERSIÓN V DRIVE 4, SERIE 3N1CN7ADXLK392915 MODELO 2019 CVE VEHICULAR 0047002 COLOR BLANCO NUMERO DE MOTOR HR16385877U TRANSMISIÓN ESTÁNDAR/SEGURIDAD PUBLICA MUNICIPAL	27/12/2019	195,000.00	58500	39,000.00	39,000.00	39,000.00	19,500.00	136,500.00

AMEALCO DE BONFIL

Informe de Avance de Gestión Financiera junio 2023

Del 01 de enero al 30 de junio 2023

Número de Inventario	Descripción	Fecha Factura	Monto Original	Valor en libros	Depreciaciones anteriores a 2021	Depreciación del ejercicio 2021	Depreciación del ejercicio 2022	Depreciación del ejercicio 2023	Depreciación Acumulada en Balance
5691000302-3	MAQUINA CONTROL DE ACCESO, TORNIQUETE DE CUERPO COMPLETO BIDIRECCIONAL MODELO SENIOR (ACERO INOXIDABLE ¨304)/ CERRO DE LOS GALLOS	27/12/2019	108,149.73	70297.23	10,815.00	10,815.00	10,815.00	5,407.50	37,852.50
5111000050-2	MESA DE JUNTAS DE MADERA (DE CONSEJO TEMPO CHAPA DE MADERA, PZA)	23/12/2019	167,105.57	108618.47	16,710.60	16,710.60	16,710.60	8,355.30	58,487.10
5111000088-1	SILLÓN (DE DISEÑO CON SOPORTES LATERALES EN ASIENTO Y RESPALDO, PZA)	23/12/2019	6,750.04	4387.54	675.00	675.00	675.00	337.50	2,362.50
5111000088-2	SILLÓN (DE DISEÑO CON SOPORTES LATERALES EN ASIENTO Y RESPALDO, PZA)	23/12/2019	6,750.04	4387.54	675.00	675.00	675.00	337.50	2,362.50
5111000088-3	SILLÓN (DE DISEÑO CON SOPORTES LATERALES EN ASIENTO Y RESPALDO, PZA)	23/12/2019	6,750.04	4387.54	675.00	675.00	675.00	337.50	2,362.50
5111000088-4	SILLÓN (DE DISEÑO CON SOPORTES LATERALES EN ASIENTO Y RESPALDO, PZA)	23/12/2019	6,750.04	4387.54	675.00	675.00	675.00	337.50	2,362.50
5111000088-5	SILLÓN (DE DISEÑO CON SOPORTES LATERALES EN ASIENTO Y RESPALDO, PZA)	23/12/2019	6,750.04	4387.54	675.00	675.00	675.00	337.50	2,362.50
5111000088-6	SILLÓN (DE DISEÑO CON SOPORTES LATERALES EN ASIENTO Y RESPALDO, PZA)	23/12/2019	6,750.04	4387.54	675.00	675.00	675.00	337.50	2,362.50
5111000088-7	SILLÓN (DE DISEÑO CON SOPORTES LATERALES EN ASIENTO Y RESPALDO, PZA)	23/12/2019	6,750.04	4387.54	675.00	675.00	675.00	337.50	2,362.50
5111000088-8	SILLÓN (DE DISEÑO CON SOPORTES LATERALES EN ASIENTO Y RESPALDO, PZA)	23/12/2019	6,750.04	4387.54	675.00	675.00	675.00	337.50	2,362.50
5111000088-9	SILLÓN (DE DISEÑO CON SOPORTES LATERALES EN ASIENTO Y RESPALDO, PZA)	23/12/2019	6,750.04	4387.54	675.00	675.00	675.00	337.50	2,362.50
5111000088-10	SILLÓN (DE DISEÑO CON SOPORTES LATERALES EN ASIENTO Y RESPALDO, PZA)	23/12/2019	6,750.04	4387.54	675.00	675.00	675.00	337.50	2,362.50
5111000088-11	SILLÓN (DE DISEÑO CON SOPORTES LATERALES EN ASIENTO Y RESPALDO, PZA)	23/12/2019	6,750.04	4387.54	675.00	675.00	675.00	337.50	2,362.50
5111000088-12	SILLÓN (DE DISEÑO CON SOPORTES LATERALES EN ASIENTO Y RESPALDO, PZA)	23/12/2019	6,750.04	4387.54	675.00	675.00	675.00	337.50	2,362.50
5111000088-13	SILLÓN (DE DISEÑO CON SOPORTES LATERALES EN ASIENTO Y RESPALDO, PZA)	23/12/2019	6,750.04	4387.54	675.00	675.00	675.00	337.50	2,362.50
5111000088-14	SILLÓN (DE DISEÑO CON SOPORTES LATERALES EN ASIENTO Y RESPALDO, PZA)	23/12/2019	6,750.04	4387.54	675.00	675.00	675.00	337.50	2,362.50
5111000088-15	SILLÓN (DE DISEÑO CON SOPORTES LATERALES EN ASIENTO Y RESPALDO, PZA)	23/12/2019	6,750.04	4387.54	675.00	675.00	675.00	337.50	2,362.50
5111000088-16	SILLÓN (DE DISEÑO CON SOPORTES LATERALES EN ASIENTO Y RESPALDO, PZA)	23/12/2019	6,750.04	4387.54	675.00	675.00	675.00	337.50	2,362.50
5111000088-17	SILLÓN (DE DISEÑO CON SOPORTES LATERALES EN ASIENTO Y RESPALDO, PZA)	23/12/2019	6,750.04	4387.54	675.00	675.00	675.00	337.50	2,362.50
5111000088-18	SILLÓN (DE DISEÑO CON SOPORTES LATERALES EN ASIENTO Y RESPALDO, PZA)	23/12/2019	6,750.04	4387.54	675.00	675.00	675.00	337.50	2,362.50
5111000012-1	BUTACA (SUMINISTRO MODELO ENEERGY MMARCA EZCARAY INTERNACIONAL, PZA)	30/12/2019	4,178.28	2715.84	417.84	417.84	417.84	208.92	1,462.44

000139

AMEALCO DE BONFIL

Informe de Avance de Gestión Financiera junio 2023

Del 01 de enero al 30 de junio 2023

Número de Inventario	Descripción	Fecha Factura	Monto Original	Valor en libros	Depreciaciones anteriores a 2021	Depreciación del ejercicio 2021	Depreciación del ejercicio 2022	Depreciación del ejercicio 2023	Depreciación Acumulada en Balance
5111000012-2	BUTACA (SUMINISTRO MODELO ENEERGY MMARCA EZCARAY INTERNACIONAL, PZA)	30/12/2019	4,178.81	2716.37	417.84	417.84	417.84	208.92	1,462.44
5111000012-3	BUTACA (SUMINISTRO MODELO ENEERGY MMARCA EZCARAY INTERNACIONAL, PZA)	30/12/2019	4,178.81	2716.37	417.84	417.84	417.84	208.92	1,462.44
5111000012-4	BUTACA (SUMINISTRO MODELO ENEERGY MMARCA EZCARAY INTERNACIONAL, PZA)	30/12/2019	4,178.81	2716.37	417.84	417.84	417.84	208.92	1,462.44
5111000012-5	BUTACA (SUMINISTRO MODELO ENEERGY MMARCA EZCARAY INTERNACIONAL, PZA)	30/12/2019	4,178.81	2716.37	417.84	417.84	417.84	208.92	1,462.44
5111000012-6	BUTACA (SUMINISTRO MODELO ENEERGY MMARCA EZCARAY INTERNACIONAL, PZA)	30/12/2019	4,178.81	2716.37	417.84	417.84	417.84	208.92	1,462.44
5111000012-7	BUTACA (SUMINISTRO MODELO ENEERGY MMARCA EZCARAY INTERNACIONAL, PZA)	30/12/2019	4,178.81	2716.37	417.84	417.84	417.84	208.92	1,462.44
5111000012-8	BUTACA (SUMINISTRO MODELO ENEERGY MMARCA EZCARAY INTERNACIONAL, PZA)	30/12/2019	4,178.81	2716.37	417.84	417.84	417.84	208.92	1,462.44
5111000012-9	BUTACA (SUMINISTRO MODELO ENEERGY MMARCA EZCARAY INTERNACIONAL, PZA)	30/12/2019	4,178.81	2716.37	417.84	417.84	417.84	208.92	1,462.44
5111000012-10	BUTACA (SUMINISTRO MODELO ENEERGY MMARCA EZCARAY INTERNACIONAL, PZA)	30/12/2019	4,178.81	2716.37	417.84	417.84	417.84	208.92	1,462.44
5111000012-11	BUTACA (SUMINISTRO MODELO ENEERGY MMARCA EZCARAY INTERNACIONAL, PZA)	30/12/2019	4,178.81	2716.37	417.84	417.84	417.84	208.92	1,462.44
5111000012-12	BUTACA (SUMINISTRO MODELO ENEERGY MMARCA EZCARAY INTERNACIONAL, PZA)	30/12/2019	4,178.81	2716.37	417.84	417.84	417.84	208.92	1,462.44
5111000012-13	BUTACA (SUMINISTRO MODELO ENEERGY MMARCA EZCARAY INTERNACIONAL, PZA)	30/12/2019	4,178.81	2716.37	417.84	417.84	417.84	208.92	1,462.44
5111000012-14	BUTACA (SUMINISTRO MODELO ENEERGY MMARCA EZCARAY INTERNACIONAL, PZA)	30/12/2019	4,178.81	2716.37	417.84	417.84	417.84	208.92	1,462.44
5111000012-15	BUTACA (SUMINISTRO MODELO ENEERGY MMARCA EZCARAY INTERNACIONAL, PZA)	30/12/2019	4,178.81	2716.37	417.84	417.84	417.84	208.92	1,462.44
5111000012-16	BUTACA (SUMINISTRO MODELO ENEERGY MMARCA EZCARAY INTERNACIONAL, PZA)	30/12/2019	4,178.81	2716.37	417.84	417.84	417.84	208.92	1,462.44
5111000012-17	BUTACA (SUMINISTRO MODELO ENEERGY MMARCA EZCARAY INTERNACIONAL, PZA)	30/12/2019	4,178.81	2716.37	417.84	417.84	417.84	208.92	1,462.44
5111000012-18	BUTACA (SUMINISTRO MODELO ENEERGY MMARCA EZCARAY INTERNACIONAL, PZA)	30/12/2019	4,178.81	2716.37	417.84	417.84	417.84	208.92	1,462.44
5111000012-19	BUTACA (SUMINISTRO MODELO ENEERGY MMARCA EZCARAY INTERNACIONAL, PZA)	30/12/2019	4,178.81	2716.37	417.84	417.84	417.84	208.92	1,462.44
5111000012-20	BUTACA (SUMINISTRO MODELO ENEERGY MMARCA EZCARAY INTERNACIONAL, PZA)	30/12/2019	4,178.81	2716.37	417.84	417.84	417.84	208.92	1,462.44
5111000012-21	BUTACA (SUMINISTRO MODELO ENEERGY MMARCA EZCARAY INTERNACIONAL, PZA)	30/12/2019	4,178.81	2716.37	417.84	417.84	417.84	208.92	1,462.44
5111000012-22	BUTACA (SUMINISTRO MODELO ENEERGY MMARCA EZCARAY INTERNACIONAL, PZA)	30/12/2019	4,178.81	2716.37	417.84	417.84	417.84	208.92	1,462.44
5111000012-23	BUTACA (SUMINISTRO MODELO ENEERGY MMARCA EZCARAY INTERNACIONAL, PZA)	30/12/2019	4,178.81	2716.37	417.84	417.84	417.84	208.92	1,462.44

AMEALCO DE BONFIL

Informe de Avance de Gestión Financiera junio 2023

Del 01 de enero al 30 de junio 2023

Número de Inventario	Descripción	Fecha Factura	Monto Original	Valor en libros	Depreciaciones anteriores a 2021	Depreciación del ejercicio 2021	Depreciación del ejercicio 2022	Depreciación del ejercicio 2023	Depreciación Acumulada en Balance
5111000012-24	BUTACA (SUMINISTRO MODELO ENEERGY MMARCA EZCARAY INTERNACIONAL, PZA)	30/12/2019	4,178.81	2716.37	417.84	417.84	417.84	208.92	1,462.44
5111000012-25	BUTACA (SUMINISTRO MODELO ENEERGY MMARCA EZCARAY INTERNACIONAL, PZA)	30/12/2019	4,178.81	2716.37	417.84	417.84	417.84	208.92	1,462.44
5111000012-26	BUTACA (SUMINISTRO MODELO ENEERGY MMARCA EZCARAY INTERNACIONAL, PZA)	30/12/2019	4,178.81	2716.37	417.84	417.84	417.84	208.92	1,462.44
5111000012-27	BUTACA (SUMINISTRO MODELO ENEERGY MMARCA EZCARAY INTERNACIONAL, PZA)	30/12/2019	4,178.81	2716.37	417.84	417.84	417.84	208.92	1,462.44
5111000012-28	BUTACA (SUMINISTRO MODELO ENEERGY MMARCA EZCARAY INTERNACIONAL, PZA)	30/12/2019	4,178.81	2716.37	417.84	417.84	417.84	208.92	1,462.44
5111000012-29	BUTACA (SUMINISTRO MODELO ENEERGY MMARCA EZCARAY INTERNACIONAL, PZA)	30/12/2019	4,178.81	2716.37	417.84	417.84	417.84	208.92	1,462.44
5111000012-30	BUTACA (SUMINISTRO MODELO ENEERGY MMARCA EZCARAY INTERNACIONAL, PZA)	30/12/2019	4,178.81	2716.37	417.84	417.84	417.84	208.92	1,462.44
5111000012-31	BUTACA (SUMINISTRO MODELO ENEERGY MMARCA EZCARAY INTERNACIONAL, PZA)	30/12/2019	4,178.81	2716.37	417.84	417.84	417.84	208.92	1,462.44
5111000012-32	BUTACA (SUMINISTRO MODELO ENEERGY MMARCA EZCARAY INTERNACIONAL, PZA)	30/12/2019	4,178.81	2716.37	417.84	417.84	417.84	208.92	1,462.44
5111000012-33	BUTACA (SUMINISTRO MODELO ENEERGY MMARCA EZCARAY INTERNACIONAL, PZA)	30/12/2019	4,178.81	2716.37	417.84	417.84	417.84	208.92	1,462.44
5111000012-34	BUTACA (SUMINISTRO MODELO ENEERGY MMARCA EZCARAY INTERNACIONAL, PZA)	30/12/2019	4,178.81	2716.37	417.84	417.84	417.84	208.92	1,462.44
5111000012-35	BUTACA (SUMINISTRO MODELO ENEERGY MMARCA EZCARAY INTERNACIONAL, PZA)	30/12/2019	4,178.81	2716.37	417.84	417.84	417.84	208.92	1,462.44
5111000012-36	BUTACA (SUMINISTRO MODELO ENEERGY MMARCA EZCARAY INTERNACIONAL, PZA)	30/12/2019	4,178.81	2716.37	417.84	417.84	417.84	208.92	1,462.44
5111000012-37	BUTACA (SUMINISTRO MODELO ENEERGY MMARCA EZCARAY INTERNACIONAL, PZA)	30/12/2019	4,178.81	2716.37	417.84	417.84	417.84	208.92	1,462.44
5111000012-38	BUTACA (SUMINISTRO MODELO ENEERGY MMARCA EZCARAY INTERNACIONAL, PZA)	30/12/2019	4,178.81	2716.37	417.84	417.84	417.84	208.92	1,462.44
5111000012-39	BUTACA (SUMINISTRO MODELO ENEERGY MMARCA EZCARAY INTERNACIONAL, PZA)	30/12/2019	4,178.81	2716.37	417.84	417.84	417.84	208.92	1,462.44
5111000012-40	BUTACA (SUMINISTRO MODELO ENEERGY MMARCA EZCARAY INTERNACIONAL, PZA)	30/12/2019	4,178.81	2716.37	417.84	417.84	417.84	208.92	1,462.44
5111000012-41	BUTACA (SUMINISTRO MODELO ENEERGY MMARCA EZCARAY INTERNACIONAL, PZA)	30/12/2019	4,178.81	2716.37	417.84	417.84	417.84	208.92	1,462.44
5111000012-42	BUTACA (SUMINISTRO MODELO ENEERGY MMARCA EZCARAY INTERNACIONAL, PZA)	30/12/2019	4,178.81	2716.37	417.84	417.84	417.84	208.92	1,462.44
5111000012-43	BUTACA (SUMINISTRO MODELO ENEERGY MMARCA EZCARAY INTERNACIONAL, PZA)	30/12/2019	4,178.81	2716.37	417.84	417.84	417.84	208.92	1,462.44
5111000012-44	BUTACA (SUMINISTRO MODELO ENEERGY MMARCA EZCARAY INTERNACIONAL, PZA)	30/12/2019	4,178.81	2716.37	417.84	417.84	417.84	208.92	1,462.44
5111000012-45	BUTACA (SUMINISTRO MODELO ENEERGY MMARCA EZCARAY INTERNACIONAL, PZA)	30/12/2019	4,178.81	2716.37	417.84	417.84	417.84	208.92	1,462.44

AMEALCO DE BONFIL

Informe de Avance de Gestión Financiera junio 2023

Del 01 de enero al 30 de junio 2023

Número de Inventario	Descripción	Fecha Factura	Monto Original	Valor en libros	Depreciaciones anteriores a 2021	Depreciación del ejercicio 2021	Depreciación del ejercicio 2022	Depreciación del ejercicio 2023	Depreciación Acumulada en Balance
5111000012-46	BUTACA (SUMINISTRO MODELO ENEERGY MMARCA EZCARAY INTERNACIONAL, PZA)	30/12/2019	4,178.81	2716.37	417.84	417.84	417.84	208.92	1,462.44
5111000012-47	BUTACA (SUMINISTRO MODELO ENEERGY MMARCA EZCARAY INTERNACIONAL, PZA)	30/12/2019	4,178.81	2716.37	417.84	417.84	417.84	208.92	1,462.44
5111000012-48	BUTACA (SUMINISTRO MODELO ENEERGY MMARCA EZCARAY INTERNACIONAL, PZA)	30/12/2019	4,178.81	2716.37	417.84	417.84	417.84	208.92	1,462.44
5111000012-49	BUTACA (SUMINISTRO MODELO ENEERGY MMARCA EZCARAY INTERNACIONAL, PZA)	30/12/2019	4,178.81	2716.37	417.84	417.84	417.84	208.92	1,462.44
5111000012-50	BUTACA (SUMINISTRO MODELO ENEERGY MMARCA EZCARAY INTERNACIONAL, PZA)	30/12/2019	4,178.81	2716.37	417.84	417.84	417.84	208.92	1,462.44
5111000012-51	BUTACA (SUMINISTRO MODELO ENEERGY MMARCA EZCARAY INTERNACIONAL, PZA)	30/12/2019	4,178.81	2716.37	417.84	417.84	417.84	208.92	1,462.44
5111000012-52	BUTACA (SUMINISTRO MODELO ENEERGY MMARCA EZCARAY INTERNACIONAL, PZA)	30/12/2019	4,178.81	2716.37	417.84	417.84	417.84	208.92	1,462.44
5111000012-53	BUTACA (SUMINISTRO MODELO ENEERGY MMARCA EZCARAY INTERNACIONAL, PZA)	30/12/2019	4,178.81	2716.37	417.84	417.84	417.84	208.92	1,462.44
5111000012-54	BUTACA (SUMINISTRO MODELO ENEERGY MMARCA EZCARAY INTERNACIONAL, PZA)	30/12/2019	4,178.81	2716.37	417.84	417.84	417.84	208.92	1,462.44
5111000012-55	BUTACA (SUMINISTRO MODELO ENEERGY MMARCA EZCARAY INTERNACIONAL, PZA)	30/12/2019	4,178.81	2716.37	417.84	417.84	417.84	208.92	1,462.44
5111000012-56	BUTACA (SUMINISTRO MODELO ENEERGY MMARCA EZCARAY INTERNACIONAL, PZA)	30/12/2019	4,178.81	2716.37	417.84	417.84	417.84	208.92	1,462.44
5111000012-57	BUTACA (SUMINISTRO MODELO ENEERGY MMARCA EZCARAY INTERNACIONAL, PZA)	30/12/2019	4,178.81	2716.37	417.84	417.84	417.84	208.92	1,462.44
5111000012-58	BUTACA (SUMINISTRO MODELO ENEERGY MMARCA EZCARAY INTERNACIONAL, PZA)	30/12/2019	4,178.81	2716.37	417.84	417.84	417.84	208.92	1,462.44
5111000012-59	BUTACA (SUMINISTRO MODELO ENEERGY MMARCA EZCARAY INTERNACIONAL, PZA)	30/12/2019	4,178.81	2716.37	417.84	417.84	417.84	208.92	1,462.44
5111000012-60	BUTACA (SUMINISTRO MODELO ENEERGY MMARCA EZCARAY INTERNACIONAL, PZA)	30/12/2019	4,178.81	2716.37	417.84	417.84	417.84	208.92	1,462.44
5111000012-61	BUTACA (SUMINISTRO MODELO ENEERGY MMARCA EZCARAY INTERNACIONAL, PZA)	30/12/2019	4,178.81	2716.37	417.84	417.84	417.84	208.92	1,462.44
5111000012-62	BUTACA (SUMINISTRO MODELO ENEERGY MMARCA EZCARAY INTERNACIONAL, PZA)	30/12/2019	4,178.81	2716.37	417.84	417.84	417.84	208.92	1,462.44
5111000012-63	BUTACA (SUMINISTRO MODELO ENEERGY MMARCA EZCARAY INTERNACIONAL, PZA)	30/12/2019	4,178.81	2716.37	417.84	417.84	417.84	208.92	1,462.44
5111000012-64	BUTACA (SUMINISTRO MODELO ENEERGY MMARCA EZCARAY INTERNACIONAL, PZA)	30/12/2019	4,178.81	2716.37	417.84	417.84	417.84	208.92	1,462.44
5111000012-65	BUTACA (SUMINISTRO MODELO ENEERGY MMARCA EZCARAY INTERNACIONAL, PZA)	30/12/2019	4,178.81	2716.37	417.84	417.84	417.84	208.92	1,462.44
5111000012-66	BUTACA (SUMINISTRO MODELO ENEERGY MMARCA EZCARAY INTERNACIONAL, PZA)	30/12/2019	4,178.81	2716.37	417.84	417.84	417.84	208.92	1,462.44
5111000012-67	BUTACA (SUMINISTRO MODELO ENEERGY MMARCA EZCARAY INTERNACIONAL, PZA)	30/12/2019	4,178.81	2716.37	417.84	417.84	417.84	208.92	1,462.44

000142

AMEALCO DE BONFIL

Informe de Avance de Gestión Financiera junio 2023

Del 01 de enero al 30 de junio 2023

Número de Inventario	Descripción	Fecha Factura	Monto Original	Valor en libros	Depreciaciones anteriores a 2021	Depreciación del ejercicio 2021	Depreciación del ejercicio 2022	Depreciación del ejercicio 2023	Depreciación Acumulada en Balance
5111000012-68	BUTACA (SUMINISTRO MODELO ENEERGY MMARCA EZCARAY INTERNACIONAL, PZA)	30/12/2019	4,178.81	2716.37	417.84	417.84	417.84	208.92	1,462.44
5111000012-69	BUTACA (SUMINISTRO MODELO ENEERGY MMARCA EZCARAY INTERNACIONAL, PZA)	30/12/2019	4,178.81	2716.37	417.84	417.84	417.84	208.92	1,462.44
5111000012-70	BUTACA (SUMINISTRO MODELO ENEERGY MMARCA EZCARAY INTERNACIONAL, PZA)	30/12/2019	4,178.81	2716.37	417.84	417.84	417.84	208.92	1,462.44
5111000012-71	BUTACA (SUMINISTRO MODELO ENEERGY MMARCA EZCARAY INTERNACIONAL, PZA)	30/12/2019	4,178.81	2716.37	417.84	417.84	417.84	208.92	1,462.44
5111000012-72	BUTACA (SUMINISTRO MODELO ENEERGY MMARCA EZCARAY INTERNACIONAL, PZA)	30/12/2019	4,178.81	2716.37	417.84	417.84	417.84	208.92	1,462.44
5111000012-73	BUTACA (SUMINISTRO MODELO ENEERGY MMARCA EZCARAY INTERNACIONAL, PZA)	30/12/2019	4,178.81	2716.37	417.84	417.84	417.84	208.92	1,462.44
5111000012-74	BUTACA (SUMINISTRO MODELO ENEERGY MMARCA EZCARAY INTERNACIONAL, PZA)	30/12/2019	4,178.81	2716.37	417.84	417.84	417.84	208.92	1,462.44
5111000012-75	BUTACA (SUMINISTRO MODELO ENEERGY MMARCA EZCARAY INTERNACIONAL, PZA)	30/12/2019	4,178.81	2716.37	417.84	417.84	417.84	208.92	1,462.44
5111000012-76	BUTACA (SUMINISTRO MODELO ENEERGY MMARCA EZCARAY INTERNACIONAL, PZA)	30/12/2019	4,178.81	2716.37	417.84	417.84	417.84	208.92	1,462.44
5111000012-77	BUTACA (SUMINISTRO MODELO ENEERGY MMARCA EZCARAY INTERNACIONAL, PZA)	30/12/2019	4,178.81	2716.37	417.84	417.84	417.84	208.92	1,462.44
5111000012-78	BUTACA (SUMINISTRO MODELO ENEERGY MMARCA EZCARAY INTERNACIONAL, PZA)	30/12/2019	4,178.81	2716.37	417.84	417.84	417.84	208.92	1,462.44
5111000012-79	BUTACA (SUMINISTRO MODELO ENEERGY MMARCA EZCARAY INTERNACIONAL, PZA)	30/12/2019	4,178.81	2716.37	417.84	417.84	417.84	208.92	1,462.44
5111000012-80	BUTACA (SUMINISTRO MODELO ENEERGY MMARCA EZCARAY INTERNACIONAL, PZA)	30/12/2019	4,178.81	2716.37	417.84	417.84	417.84	208.92	1,462.44
5111000012-81	BUTACA (SUMINISTRO MODELO ENEERGY MMARCA EZCARAY INTERNACIONAL, PZA)	30/12/2019	4,178.81	2716.37	417.84	417.84	417.84	208.92	1,462.44
5111000012-82	BUTACA (SUMINISTRO MODELO ENEERGY MMARCA EZCARAY INTERNACIONAL, PZA)	30/12/2019	4,178.81	2716.37	417.84	417.84	417.84	208.92	1,462.44
5111000012-83	BUTACA (SUMINISTRO MODELO ENEERGY MMARCA EZCARAY INTERNACIONAL, PZA)	30/12/2019	4,178.81	2716.37	417.84	417.84	417.84	208.92	1,462.44
5111000012-84	BUTACA (SUMINISTRO MODELO ENEERGY MMARCA EZCARAY INTERNACIONAL, PZA)	30/12/2019	4,178.81	2716.37	417.84	417.84	417.84	208.92	1,462.44
5111000012-85	BUTACA (SUMINISTRO MODELO ENEERGY MMARCA EZCARAY INTERNACIONAL, PZA)	30/12/2019	4,178.81	2716.37	417.84	417.84	417.84	208.92	1,462.44
5111000012-86	BUTACA (SUMINISTRO MODELO ENEERGY MMARCA EZCARAY INTERNACIONAL, PZA)	30/12/2019	4,178.81	2716.37	417.84	417.84	417.84	208.92	1,462.44
5111000012-87	BUTACA (SUMINISTRO MODELO ENEERGY MMARCA EZCARAY INTERNACIONAL, PZA)	30/12/2019	4,178.81	2716.37	417.84	417.84	417.84	208.92	1,462.44
5111000012-88	BUTACA (SUMINISTRO MODELO ENEERGY MMARCA EZCARAY INTERNACIONAL, PZA)	30/12/2019	4,178.81	2716.37	417.84	417.84	417.84	208.92	1,462.44
5111000012-89	BUTACA (SUMINISTRO MODELO ENEERGY MMARCA EZCARAY INTERNACIONAL, PZA)	30/12/2019	4,178.81	2716.37	417.84	417.84	417.84	208.92	1,462.44

AMEALCO DE BONFIL

Informe de Avance de Gestión Financiera junio 2023

Del 01 de enero al 30 de junio 2023

Número de Inventario	Descripción	Fecha Factura	Monto Original	Valor en libros	Depreciaciones anteriores a 2021	Depreciación del ejercicio 2021	Depreciación del ejercicio 2022	Depreciación del ejercicio 2023	Depreciación Acumulada en Balance
5111000012-90	BUTACA (SUMINISTRO MODELO ENEERGY MMARCA EZCARAY INTERNACIONAL, PZA)	30/12/2019	4,178.81	2716.37	417.84	417.84	417.84	208.92	1,462.44
5111000012-91	BUTACA (SUMINISTRO MODELO ENEERGY MMARCA EZCARAY INTERNACIONAL, PZA)	30/12/2019	4,178.81	2716.37	417.84	417.84	417.84	208.92	1,462.44
5111000012-92	BUTACA (SUMINISTRO MODELO ENEERGY MMARCA EZCARAY INTERNACIONAL, PZA)	30/12/2019	4,178.81	2716.37	417.84	417.84	417.84	208.92	1,462.44
5111000012-93	BUTACA (SUMINISTRO MODELO ENEERGY MMARCA EZCARAY INTERNACIONAL, PZA)	30/12/2019	4,178.81	2716.37	417.84	417.84	417.84	208.92	1,462.44
5111000012-94	BUTACA (SUMINISTRO MODELO ENEERGY MMARCA EZCARAY INTERNACIONAL, PZA)	30/12/2019	4,178.81	2716.37	417.84	417.84	417.84	208.92	1,462.44
5111000012-95	BUTACA (SUMINISTRO MODELO ENEERGY MMARCA EZCARAY INTERNACIONAL, PZA)	30/12/2019	4,178.81	2716.37	417.84	417.84	417.84	208.92	1,462.44
5111000012-96	BUTACA (SUMINISTRO MODELO ENEERGY MMARCA EZCARAY INTERNACIONAL, PZA)	30/12/2019	4,178.81	2716.37	417.84	417.84	417.84	208.92	1,462.44
5111000012-97	BUTACA (SUMINISTRO MODELO ENEERGY MMARCA EZCARAY INTERNACIONAL, PZA)	30/12/2019	4,178.81	2716.37	417.84	417.84	417.84	208.92	1,462.44
5111000012-98	BUTACA (SUMINISTRO MODELO ENEERGY MMARCA EZCARAY INTERNACIONAL, PZA)	30/12/2019	4,178.81	2716.37	417.84	417.84	417.84	208.92	1,462.44
5111000012-99	BUTACA (SUMINISTRO MODELO ENEERGY MMARCA EZCARAY INTERNACIONAL, PZA)	30/12/2019	4,178.81	2716.37	417.84	417.84	417.84	208.92	1,462.44
5111000012-100	BUTACA (SUMINISTRO MODELO ENEERGY MMARCA EZCARAY INTERNACIONAL, PZA)	30/12/2019	4,178.81	2716.37	417.84	417.84	417.84	208.92	1,462.44
5111000012-101	BUTACA (SUMINISTRO MODELO ENEERGY MMARCA EZCARAY INTERNACIONAL, PZA)	30/12/2019	4,178.81	2716.37	417.84	417.84	417.84	208.92	1,462.44
5111000012-102	BUTACA (SUMINISTRO MODELO ENEERGY MMARCA EZCARAY INTERNACIONAL, PZA)	30/12/2019	4,178.81	2716.37	417.84	417.84	417.84	208.92	1,462.44
5111000012-103	BUTACA (SUMINISTRO MODELO ENEERGY MMARCA EZCARAY INTERNACIONAL, PZA)	30/12/2019	4,178.81	2716.37	417.84	417.84	417.84	208.92	1,462.44
5111000012-104	BUTACA (SUMINISTRO MODELO ENEERGY MMARCA EZCARAY INTERNACIONAL, PZA)	30/12/2019	4,178.81	2716.37	417.84	417.84	417.84	208.92	1,462.44
5111000012-105	BUTACA (SUMINISTRO MODELO ENEERGY MMARCA EZCARAY INTERNACIONAL, PZA)	30/12/2019	4,178.81	2716.37	417.84	417.84	417.84	208.92	1,462.44
5111000012-106	BUTACA (SUMINISTRO MODELO ENEERGY MMARCA EZCARAY INTERNACIONAL, PZA)	30/12/2019	4,178.81	2716.37	417.84	417.84	417.84	208.92	1,462.44
5111000012-107	BUTACA (SUMINISTRO MODELO ENEERGY MMARCA EZCARAY INTERNACIONAL, PZA)	30/12/2019	4,178.81	2716.37	417.84	417.84	417.84	208.92	1,462.44
5111000012-108	BUTACA (SUMINISTRO MODELO ENEERGY MMARCA EZCARAY INTERNACIONAL, PZA)	30/12/2019	4,178.81	2716.37	417.84	417.84	417.84	208.92	1,462.44
5111000012-109	BUTACA (SUMINISTRO MODELO ENEERGY MMARCA EZCARAY INTERNACIONAL, PZA)	30/12/2019	4,178.81	2716.37	417.84	417.84	417.84	208.92	1,462.44
5111000012-110	BUTACA (SUMINISTRO MODELO ENEERGY MMARCA EZCARAY INTERNACIONAL, PZA)	30/12/2019	4,178.81	2716.37	417.84	417.84	417.84	208.92	1,462.44
5111000012-111	BUTACA (SUMINISTRO MODELO ENEERGY MMARCA EZCARAY INTERNACIONAL, PZA)	30/12/2019	4,178.81	2716.37	417.84	417.84	417.84	208.92	1,462.44

000144

AMEALCO DE BONFIL

Informe de Avance de Gestión Financiera junio 2023

Del 01 de enero al 30 de junio 2023

Número de Inventario	Descripción	Fecha Factura	Monto Original	Valor en libros	Depreciaciones anteriores a 2021	Depreciación del ejercicio 2021	Depreciación del ejercicio 2022	Depreciación del ejercicio 2023	Depreciación Acumulada en Balance
5111000012-112	BUTACA (SUMINISTRO MODELO ENEERGY MMARCA EZCARAY INTERNACIONAL, PZA)	30/12/2019	4,178.81	2716.37	417.84	417.84	417.84	208.92	1,462.44
5111000012-113	BUTACA (SUMINISTRO MODELO ENEERGY MMARCA EZCARAY INTERNACIONAL, PZA)	30/12/2019	4,178.81	2716.37	417.84	417.84	417.84	208.92	1,462.44
5111000012-114	BUTACA (SUMINISTRO MODELO ENEERGY MMARCA EZCARAY INTERNACIONAL, PZA)	30/12/2019	4,178.81	2716.37	417.84	417.84	417.84	208.92	1,462.44
5111000012-115	BUTACA (SUMINISTRO MODELO ENEERGY MMARCA EZCARAY INTERNACIONAL, PZA)	30/12/2019	4,178.81	2716.37	417.84	417.84	417.84	208.92	1,462.44
5111000012-116	BUTACA (SUMINISTRO MODELO ENEERGY MMARCA EZCARAY INTERNACIONAL, PZA)	30/12/2019	4,178.81	2716.37	417.84	417.84	417.84	208.92	1,462.44
5111000012-117	BUTACA (SUMINISTRO MODELO ENEERGY MMARCA EZCARAY INTERNACIONAL, PZA)	30/12/2019	4,178.81	2716.37	417.84	417.84	417.84	208.92	1,462.44
5111000012-118	BUTACA (SUMINISTRO MODELO ENEERGY MMARCA EZCARAY INTERNACIONAL, PZA)	30/12/2019	4,178.81	2716.37	417.84	417.84	417.84	208.92	1,462.44
5111000012-119	BUTACA (SUMINISTRO MODELO ENEERGY MMARCA EZCARAY INTERNACIONAL, PZA)	30/12/2019	4,178.81	2716.37	417.84	417.84	417.84	208.92	1,462.44
5111000012-120	BUTACA (SUMINISTRO MODELO ENEERGY MMARCA EZCARAY INTERNACIONAL, PZA)	30/12/2019	4,178.81	2716.37	417.84	417.84	417.84	208.92	1,462.44
5111000012-121	BUTACA (SUMINISTRO MODELO ENEERGY MMARCA EZCARAY INTERNACIONAL, PZA)	30/12/2019	4,178.81	2716.37	417.84	417.84	417.84	208.92	1,462.44
5111000012-122	BUTACA (SUMINISTRO MODELO ENEERGY MMARCA EZCARAY INTERNACIONAL, PZA)	30/12/2019	4,178.81	2716.37	417.84	417.84	417.84	208.92	1,462.44
5111000012-123	BUTACA (SUMINISTRO MODELO ENEERGY MMARCA EZCARAY INTERNACIONAL, PZA)	30/12/2019	4,178.81	2716.37	417.84	417.84	417.84	208.92	1,462.44
5111000012-124	BUTACA (SUMINISTRO MODELO ENEERGY MMARCA EZCARAY INTERNACIONAL, PZA)	30/12/2019	4,178.81	2716.37	417.84	417.84	417.84	208.92	1,462.44
5111000012-125	BUTACA (SUMINISTRO MODELO ENEERGY MMARCA EZCARAY INTERNACIONAL, PZA)	30/12/2019	4,178.81	2716.37	417.84	417.84	417.84	208.92	1,462.44
5111000012-126	BUTACA (SUMINISTRO MODELO ENEERGY MMARCA EZCARAY INTERNACIONAL, PZA)	30/12/2019	4,178.81	2716.37	417.84	417.84	417.84	208.92	1,462.44
5111000012-127	BUTACA (SUMINISTRO MODELO ENEERGY MMARCA EZCARAY INTERNACIONAL, PZA)	30/12/2019	4,178.81	2716.37	417.84	417.84	417.84	208.92	1,462.44
5111000012-128	BUTACA (SUMINISTRO MODELO ENEERGY MMARCA EZCARAY INTERNACIONAL, PZA)	30/12/2019	4,178.81	2716.37	417.84	417.84	417.84	208.92	1,462.44
5111000012-129	BUTACA (SUMINISTRO MODELO ENEERGY MMARCA EZCARAY INTERNACIONAL, PZA)	30/12/2019	4,178.81	2716.37	417.84	417.84	417.84	208.92	1,462.44
5111000012-130	BUTACA (SUMINISTRO MODELO ENEERGY MMARCA EZCARAY INTERNACIONAL, PZA)	30/12/2019	4,178.81	2716.37	417.84	417.84	417.84	208.92	1,462.44
5111000012-131	BUTACA (SUMINISTRO MODELO ENEERGY MMARCA EZCARAY INTERNACIONAL, PZA)	30/12/2019	4,178.81	2716.37	417.84	417.84	417.84	208.92	1,462.44
5111000012-132	BUTACA (SUMINISTRO MODELO ENEERGY MMARCA EZCARAY INTERNACIONAL, PZA)	30/12/2019	4,178.81	2716.37	417.84	417.84	417.84	208.92	1,462.44
5111000012-133	BUTACA (SUMINISTRO MODELO ENEERGY MMARCA EZCARAY INTERNACIONAL, PZA)	30/12/2019	4,178.81	2716.37	417.84	417.84	417.84	208.92	1,462.44

AMEALCO DE BONFIL

Informe de Avance de Gestión Financiera junio 2023

Del 01 de enero al 30 de junio 2023

Número de Inventario	Descripción	Fecha Factura	Monto Original	Valor en libros	Depreciaciones anteriores a 2021	Depreciación del ejercicio 2021	Depreciación del ejercicio 2022	Depreciación del ejercicio 2023	Depreciación Acumulada en Balance
5111000012-134	BUTACA (SUMINISTRO MODELO ENEERGY MMARCA EZCARAY INTERNACIONAL, PZA)	30/12/2019	4,178.81	2716.37	417.84	417.84	417.84	208.92	1,462.44
5111000012-135	BUTACA (SUMINISTRO MODELO ENEERGY MMARCA EZCARAY INTERNACIONAL, PZA)	30/12/2019	4,178.81	2716.37	417.84	417.84	417.84	208.92	1,462.44
5111000012-136	BUTACA (SUMINISTRO MODELO ENEERGY MMARCA EZCARAY INTERNACIONAL, PZA)	30/12/2019	4,178.81	2716.37	417.84	417.84	417.84	208.92	1,462.44
5111000012-137	BUTACA (SUMINISTRO MODELO ENEERGY MMARCA EZCARAY INTERNACIONAL, PZA)	30/12/2019	4,178.81	2716.37	417.84	417.84	417.84	208.92	1,462.44
5111000012-138	BUTACA (SUMINISTRO MODELO ENEERGY MMARCA EZCARAY INTERNACIONAL, PZA)	30/12/2019	4,178.81	2716.37	417.84	417.84	417.84	208.92	1,462.44
5111000012-139	BUTACA (SUMINISTRO MODELO ENEERGY MMARCA EZCARAY INTERNACIONAL, PZA)	30/12/2019	4,178.81	2716.37	417.84	417.84	417.84	208.92	1,462.44
5111000012-140	BUTACA (SUMINISTRO MODELO ENEERGY MMARCA EZCARAY INTERNACIONAL, PZA)	30/12/2019	4,178.81	2716.37	417.84	417.84	417.84	208.92	1,462.44
5111000012-141	BUTACA (SUMINISTRO MODELO ENEERGY MMARCA EZCARAY INTERNACIONAL, PZA)	30/12/2019	4,178.81	2716.37	417.84	417.84	417.84	208.92	1,462.44
5111000012-142	BUTACA (SUMINISTRO MODELO ENEERGY MMARCA EZCARAY INTERNACIONAL, PZA)	30/12/2019	4,178.81	2716.37	417.84	417.84	417.84	208.92	1,462.44
5111000012-143	BUTACA (SUMINISTRO MODELO ENEERGY MMARCA EZCARAY INTERNACIONAL, PZA)	30/12/2019	4,178.81	2716.37	417.84	417.84	417.84	208.92	1,462.44
5111000012-144	BUTACA (SUMINISTRO MODELO ENEERGY MMARCA EZCARAY INTERNACIONAL, PZA)	30/12/2019	4,178.81	2716.37	417.84	417.84	417.84	208.92	1,462.44
5111000012-145	BUTACA (SUMINISTRO MODELO ENEERGY MMARCA EZCARAY INTERNACIONAL, PZA)	30/12/2019	4,178.81	2716.37	417.84	417.84	417.84	208.92	1,462.44
5111000012-146	BUTACA (SUMINISTRO MODELO ENEERGY MMARCA EZCARAY INTERNACIONAL, PZA)	30/12/2019	4,178.81	2716.37	417.84	417.84	417.84	208.92	1,462.44
5111000012-147	BUTACA (SUMINISTRO MODELO ENEERGY MMARCA EZCARAY INTERNACIONAL, PZA)	30/12/2019	4,178.81	2716.37	417.84	417.84	417.84	208.92	1,462.44
5111000012-148	BUTACA (SUMINISTRO MODELO ENEERGY MMARCA EZCARAY INTERNACIONAL, PZA)	30/12/2019	4,178.81	2716.37	417.84	417.84	417.84	208.92	1,462.44
5111000012-149	BUTACA (SUMINISTRO MODELO ENEERGY MMARCA EZCARAY INTERNACIONAL, PZA)	30/12/2019	4,178.81	2716.37	417.84	417.84	417.84	208.92	1,462.44
5111000012-150	BUTACA (SUMINISTRO MODELO ENEERGY MMARCA EZCARAY INTERNACIONAL, PZA)	30/12/2019	4,178.81	2716.37	417.84	417.84	417.84	208.92	1,462.44
5111000012-151	BUTACA (SUMINISTRO MODELO ENEERGY MMARCA EZCARAY INTERNACIONAL, PZA)	30/12/2019	4,178.81	2716.37	417.84	417.84	417.84	208.92	1,462.44
5111000012-152	BUTACA (SUMINISTRO MODELO ENEERGY MMARCA EZCARAY INTERNACIONAL, PZA)	30/12/2019	4,178.81	2716.37	417.84	417.84	417.84	208.92	1,462.44
5111000012-153	BUTACA (SUMINISTRO MODELO ENEERGY MMARCA EZCARAY INTERNACIONAL, PZA)	30/12/2019	4,178.81	2716.37	417.84	417.84	417.84	208.92	1,462.44
5111000012-154	BUTACA (SUMINISTRO MODELO ENEERGY MMARCA EZCARAY INTERNACIONAL, PZA)	30/12/2019	4,178.81	2716.37	417.84	417.84	417.84	208.92	1,462.44
5111000012-155	BUTACA (SUMINISTRO MODELO ENEERGY MMARCA EZCARAY INTERNACIONAL, PZA)	30/12/2019	4,178.81	2716.37	417.84	417.84	417.84	208.92	1,462.44

AMEALCO DE BONFIL

Informe de Avance de Gestión Financiera junio 2023

Del 01 de enero al 30 de junio 2023

Número de Inventario	Descripción	Fecha Factura	Monto Original	Valor en libros	Depreciaciones anteriores a 2021	Depreciación del ejercicio 2021	Depreciación del ejercicio 2022	Depreciación del ejercicio 2023	Depreciación Acumulada en Balance
5111000012-156	BUTACA (SUMINISTRO MODELO ENEERGY MMARCA EZCARAY INTERNACIONAL, PZA)	30/12/2019	4,178.81	2716.37	417.84	417.84	417.84	208.92	1,462.44
5111000012-157	BUTACA (SUMINISTRO MODELO ENEERGY MMARCA EZCARAY INTERNACIONAL, PZA)	30/12/2019	4,178.81	2716.37	417.84	417.84	417.84	208.92	1,462.44
5111000012-158	BUTACA (SUMINISTRO MODELO ENEERGY MMARCA EZCARAY INTERNACIONAL, PZA)	30/12/2019	4,178.81	2716.37	417.84	417.84	417.84	208.92	1,462.44
5111000012-159	BUTACA (SUMINISTRO MODELO ENEERGY MMARCA EZCARAY INTERNACIONAL, PZA)	30/12/2019	4,178.81	2716.37	417.84	417.84	417.84	208.92	1,462.44
5111000012-160	BUTACA (SUMINISTRO MODELO ENEERGY MMARCA EZCARAY INTERNACIONAL, PZA)	30/12/2019	4,178.81	2716.37	417.84	417.84	417.84	208.92	1,462.44
5111000012-161	BUTACA (SUMINISTRO MODELO ENEERGY MMARCA EZCARAY INTERNACIONAL, PZA)	30/12/2019	4,178.81	2716.37	417.84	417.84	417.84	208.92	1,462.44
5111000012-162	BUTACA (SUMINISTRO MODELO ENEERGY MMARCA EZCARAY INTERNACIONAL, PZA)	30/12/2019	4,178.81	2716.37	417.84	417.84	417.84	208.92	1,462.44
5111000012-163	BUTACA (SUMINISTRO MODELO ENEERGY MMARCA EZCARAY INTERNACIONAL, PZA)	30/12/2019	4,178.81	2716.37	417.84	417.84	417.84	208.92	1,462.44
5111000012-164	BUTACA (SUMINISTRO MODELO ENEERGY MMARCA EZCARAY INTERNACIONAL, PZA)	30/12/2019	4,178.81	2716.37	417.84	417.84	417.84	208.92	1,462.44
5111000012-165	BUTACA (SUMINISTRO MODELO ENEERGY MMARCA EZCARAY INTERNACIONAL, PZA)	30/12/2019	4,178.81	2716.37	417.84	417.84	417.84	208.92	1,462.44
5111000012-166	BUTACA (SUMINISTRO MODELO ENEERGY MMARCA EZCARAY INTERNACIONAL, PZA)	30/12/2019	4,178.81	2716.37	417.84	417.84	417.84	208.92	1,462.44
5111000012-167	BUTACA (SUMINISTRO MODELO ENEERGY MMARCA EZCARAY INTERNACIONAL, PZA)	30/12/2019	4,178.81	2716.37	417.84	417.84	417.84	208.92	1,462.44
5111000012-168	BUTACA (SUMINISTRO MODELO ENEERGY MMARCA EZCARAY INTERNACIONAL, PZA)	30/12/2019	4,178.81	2716.37	417.84	417.84	417.84	208.92	1,462.44
5111000012-169	BUTACA (SUMINISTRO MODELO ENEERGY MMARCA EZCARAY INTERNACIONAL, PZA)	30/12/2019	4,178.81	2716.37	417.84	417.84	417.84	208.92	1,462.44
5111000012-170	BUTACA (SUMINISTRO MODELO ENEERGY MMARCA EZCARAY INTERNACIONAL, PZA)	30/12/2019	4,178.81	2716.37	417.84	417.84	417.84	208.92	1,462.44
5111000012-171	BUTACA (SUMINISTRO MODELO ENEERGY MMARCA EZCARAY INTERNACIONAL, PZA)	30/12/2019	4,178.81	2716.37	417.84	417.84	417.84	208.92	1,462.44
5111000012-172	BUTACA (SUMINISTRO MODELO ENEERGY MMARCA EZCARAY INTERNACIONAL, PZA)	30/12/2019	4,178.81	2716.37	417.84	417.84	417.84	208.92	1,462.44
5111000012-173	BUTACA (SUMINISTRO MODELO ENEERGY MMARCA EZCARAY INTERNACIONAL, PZA)	30/12/2019	4,178.81	2716.37	417.84	417.84	417.84	208.92	1,462.44
5111000012-174	BUTACA (SUMINISTRO MODELO ENEERGY MMARCA EZCARAY INTERNACIONAL, PZA)	30/12/2019	4,178.81	2716.37	417.84	417.84	417.84	208.92	1,462.44
5111000012-175	BUTACA (SUMINISTRO MODELO ENEERGY MMARCA EZCARAY INTERNACIONAL, PZA)	30/12/2019	4,178.81	2716.37	417.84	417.84	417.84	208.92	1,462.44
5111000012-176	BUTACA (SUMINISTRO MODELO ENEERGY MMARCA EZCARAY INTERNACIONAL, PZA)	30/12/2019	4,178.81	2716.37	417.84	417.84	417.84	208.92	1,462.44
5111000012-177	BUTACA (SUMINISTRO MODELO ENEERGY MMARCA EZCARAY INTERNACIONAL, PZA)	30/12/2019	4,178.81	2716.37	417.84	417.84	417.84	208.92	1,462.44

000147

AMEALCO DE BONFIL

Informe de Avance de Gestión Financiera junio 2023

Del 01 de enero al 30 de junio 2023

Número de Inventario	Descripción	Fecha Factura	Monto Original	Valor en libros	Depreciaciones anteriores a 2021	Depreciación del ejercicio 2021	Depreciación del ejercicio 2022	Depreciación del ejercicio 2023	Depreciación Acumulada en Balance
5111000012-178	BUTACA (SUMINISTRO MODELO ENEERGY MMARCA EZCARAY INTERNACIONAL, PZA)	30/12/2019	4,178.81	2716.37	417.84	417.84	417.84	208.92	1,462.44
5111000012-179	BUTACA (SUMINISTRO MODELO ENEERGY MMARCA EZCARAY INTERNACIONAL, PZA)	30/12/2019	4,178.81	2716.37	417.84	417.84	417.84	208.92	1,462.44
5111000012-180	BUTACA (SUMINISTRO MODELO ENEERGY MMARCA EZCARAY INTERNACIONAL, PZA)	30/12/2019	4,178.81	2716.37	417.84	417.84	417.84	208.92	1,462.44
5111000012-181	BUTACA (SUMINISTRO MODELO ENEERGY MMARCA EZCARAY INTERNACIONAL, PZA)	30/12/2019	4,178.81	2716.37	417.84	417.84	417.84	208.92	1,462.44
5111000012-182	BUTACA (SUMINISTRO MODELO ENEERGY MMARCA EZCARAY INTERNACIONAL, PZA)	30/12/2019	4,178.81	2716.37	417.84	417.84	417.84	208.92	1,462.44
5111000012-183	BUTACA (SUMINISTRO MODELO ENEERGY MMARCA EZCARAY INTERNACIONAL, PZA)	30/12/2019	4,178.81	2716.37	417.84	417.84	417.84	208.92	1,462.44
5111000012-184	BUTACA (SUMINISTRO MODELO ENEERGY MMARCA EZCARAY INTERNACIONAL, PZA)	30/12/2019	4,178.81	2716.37	417.84	417.84	417.84	208.92	1,462.44
5111000012-185	BUTACA (SUMINISTRO MODELO ENEERGY MMARCA EZCARAY INTERNACIONAL, PZA)	30/12/2019	4,178.81	2716.37	417.84	417.84	417.84	208.92	1,462.44
5111000012-186	BUTACA (SUMINISTRO MODELO ENEERGY MMARCA EZCARAY INTERNACIONAL, PZA)	30/12/2019	4,178.81	2716.37	417.84	417.84	417.84	208.92	1,462.44
5111000012-187	BUTACA (SUMINISTRO MODELO ENEERGY MMARCA EZCARAY INTERNACIONAL, PZA)	30/12/2019	4,178.81	2716.37	417.84	417.84	417.84	208.92	1,462.44
5111000012-188	BUTACA (SUMINISTRO MODELO ENEERGY MMARCA EZCARAY INTERNACIONAL, PZA)	30/12/2019	4,178.81	2716.37	417.84	417.84	417.84	208.92	1,462.44
5111000012-189	BUTACA (SUMINISTRO MODELO ENEERGY MMARCA EZCARAY INTERNACIONAL, PZA)	30/12/2019	4,178.81	2716.37	417.84	417.84	417.84	208.92	1,462.44
5111000012-190	BUTACA (SUMINISTRO MODELO ENEERGY MMARCA EZCARAY INTERNACIONAL, PZA)	30/12/2019	4,178.81	2716.37	417.84	417.84	417.84	208.92	1,462.44
5111000012-191	BUTACA (SUMINISTRO MODELO ENEERGY MMARCA EZCARAY INTERNACIONAL, PZA)	30/12/2019	4,178.81	2716.37	417.84	417.84	417.84	208.92	1,462.44
5211000079-3	REPRODUCTOR (SUMINISTRO DE REPRODUCTOR PROFESIONAL DE "BLUE RAY", PZA)	30/12/2019	4,148.97	1	1,381.56	1,381.56	1,381.56	3.29	4,147.97
5211000074-6	PROYECTOR (SUMINISTRO DE PROYECTOR (EPSON-L-615U), PZA)	30/12/2019	94,157.71	1	31,382.76	31,382.76	31,382.76	8.43	94,156.71
5211000060-1	PANTALLA (PLEGABLE (PAN-MAR-427T) PANTALLA, PZA)	30/12/2019	39,489.78	1	13,161.96	13,161.96	13,161.96	2.90	39,488.78
5211000103-1	SOPORTE (SUMINISTRO PARA VIDEO TECHO UNIVERSAL PROYECTOR 44-64 CM, PZA)	30/12/2019	4,059.42	1	1,353.00	1,353.00	1,352.42	-	4,058.42
5651000104-84	ADQUISICIÓN DE RADIOS PORTÁTILES DE COMUNICACIÓN /SEGURIDAD PUBLICA	30/12/2019	7,200.08	4680.08	720.00	720.00	720.00	360.00	2,520.00
5651000104-85	ADQUISICIÓN DE RADIOS PORTÁTILES DE COMUNICACIÓN /SEGURIDAD PUBLICA	30/12/2019	7,200.00	4680	720.00	720.00	720.00	360.00	2,520.00
5651000104-86	ADQUISICIÓN DE RADIOS PORTÁTILES DE COMUNICACIÓN /SEGURIDAD PUBLICA	30/12/2019	7,200.00	4680	720.00	720.00	720.00	360.00	2,520.00

AMEALCO DE BONFIL

Informe de Avance de Gestión Financiera junio 2023

Del 01 de enero al 30 de junio 2023

Número de Inventario	Descripción	Fecha Factura	Monto Original	Valor en libros	Depreciaciones anteriores a 2021	Depreciación del ejercicio 2021	Depreciación del ejercicio 2022	Depreciación del ejercicio 2023	Depreciación Acumulada en Balance
5651000104-87	ADQUISICIÓN DE RADIOS PORTÁTILES DE COMUNICACIÓN /SEGURIDAD PUBLICA	30/12/2019	7,200.00	4680	720.00	720.00	720.00	360.00	2,520.00
5651000104-88	ADQUISICIÓN DE RADIOS PORTÁTILES DE COMUNICACIÓN /SEGURIDAD PUBLICA	30/12/2019	7,200.00	4680	720.00	720.00	720.00	360.00	2,520.00
5651000104-89	ADQUISICIÓN DE RADIOS PORTÁTILES DE COMUNICACIÓN /SEGURIDAD PUBLICA	30/12/2019	7,200.00	4680	720.00	720.00	720.00	360.00	2,520.00
5651000104-90	ADQUISICIÓN DE RADIOS PORTÁTILES DE COMUNICACIÓN /SEGURIDAD PUBLICA	30/12/2019	7,200.00	4680	720.00	720.00	720.00	360.00	2,520.00
5651000104-91	ADQUISICIÓN DE RADIOS PORTÁTILES DE COMUNICACIÓN /SEGURIDAD PUBLICA	30/12/2019	7,200.00	4680	720.00	720.00	720.00	360.00	2,520.00
5651000104-92	ADQUISICIÓN DE RADIOS PORTÁTILES DE COMUNICACIÓN /SEGURIDAD PUBLICA	30/12/2019	7,200.00	4680	720.00	720.00	720.00	360.00	2,520.00
5651000104-93	ADQUISICIÓN DE RADIOS PORTÁTILES DE COMUNICACIÓN /SEGURIDAD PUBLICA	30/12/2019	7,200.00	4680	720.00	720.00	720.00	360.00	2,520.00
5651000104-94	ADQUISICIÓN DE RADIOS PORTÁTILES DE COMUNICACIÓN /SEGURIDAD PUBLICA	30/12/2019	7,200.00	4680	720.00	720.00	720.00	360.00	2,520.00
5651000104-95	ADQUISICIÓN DE RADIOS PORTÁTILES DE COMUNICACIÓN /SEGURIDAD PUBLICA	30/12/2019	7,200.00	4680	720.00	720.00	720.00	360.00	2,520.00
5651000104-96	ADQUISICIÓN DE RADIOS PORTÁTILES DE COMUNICACIÓN /SEGURIDAD PUBLICA	30/12/2019	7,200.00	4680	720.00	720.00	720.00	360.00	2,520.00
5651000104-97	ADQUISICIÓN DE RADIOS PORTÁTILES DE COMUNICACIÓN /SEGURIDAD PUBLICA	30/12/2019	7,200.00	4680	720.00	720.00	720.00	360.00	2,520.00
5651000104-98	ADQUISICIÓN DE RADIOS PORTÁTILES DE COMUNICACIÓN /SEGURIDAD PUBLICA	30/12/2019	7,200.00	4680	720.00	720.00	720.00	360.00	2,520.00
5651000104-99	ADQUISICIÓN DE RADIOS PORTÁTILES DE COMUNICACIÓN /SEGURIDAD PUBLICA	30/12/2019	7,200.00	4680	720.00	720.00	720.00	360.00	2,520.00
5651000104-100	ADQUISICIÓN DE RADIOS PORTÁTILES DE COMUNICACIÓN /SEGURIDAD PUBLICA	30/12/2019	7,200.00	4680	720.00	720.00	720.00	360.00	2,520.00
5651000104-101	ADQUISICIÓN DE RADIOS PORTÁTILES DE COMUNICACIÓN /SEGURIDAD PUBLICA	30/12/2019	7,200.00	4680	720.00	720.00	720.00	360.00	2,520.00
5651000104-102	ADQUISICIÓN DE RADIOS PORTÁTILES DE COMUNICACIÓN /SEGURIDAD PUBLICA	30/12/2019	7,200.00	4680	720.00	720.00	720.00	360.00	2,520.00
5651000104-103	ADQUISICIÓN DE RADIOS PORTÁTILES DE COMUNICACIÓN /SEGURIDAD PUBLICA	30/12/2019	7,200.00	4680	720.00	720.00	720.00	360.00	2,520.00
5151000128-192	COMPUTADORA PORTÁTIL MARCA LENOVO THINKBOOK 14-I ML PROCESADOR INTEL CORE i7, RAM 16GB, DISCO SSD 512 GB, WINDOWS 10 PRO SERIE 20TV002CLM PARA DIRECCIÓN DE FINANZAS	18/03/2020	27,260.00	1	6,808.23	9,077.64	9,077.64	2,295.49	27,259.00
5111000028-156	ESCRITORIO EN FORMA DE L DE 1.50X1.50X.60X.75 INCRLUYE CREDENZA EJECUTIVA, FABRICA EN MELAMINA DE 28/16 MM MODELO CTCPL/1.50 MARCA EAO/DIRECCIÓN JURÍDICA	20/03/2020	7,145.60	4823.15	535.95	714.60	714.60	357.30	2,322.45

000149

AMEALCO DE BONFIL

Informe de Avance de Gestión Financiera junio 2023

Del 01 de enero al 30 de junio 2023

Número de Inventario	Descripción	Fecha Factura	Monto Original	Valor en libros	Depreciaciones anteriores a 2021	Depreciación del ejercicio 2021	Depreciación del ejercicio 2022	Depreciación del ejercicio 2023	Depreciación Acumulada en Balance
5151000136-7	MULTIFUNCIONAL MARCA CANON, MODELO imageRUNNER 16431 PARA EL ÁREA DE DIRECCIÓN JURÍDICA	17/03/2020	12,354.00	1	3,085.38	4,113.84	4,113.84	1,039.94	12,353.00
5151000001-1	INDICADOR MINEBEA INTEC (DISPLAY)/RASTRO MUNICIPAL	01/04/2020	22,858.88	1	5,714.19	7,618.92	7,618.92	1,905.85	22,857.88
5111000002-3	ARCHIVERO DE METAL DE 4 GAVETAS EN LÁMINA ROLADA EN FRIO CAL. 26 DE 46.5X72.5X1.33 MTS., MODELO A-9105 MARCA LA PIEDAD PARA EL ÁREA DE CONTROL PATRIMONIAL/DIRECCIÓN DE ADMINISTRACIÓN	02/06/2020	7,941.36	5558.88	397.08	794.16	794.16	397.08	2,382.48
5151000044-73	IMPRESORA XEROX MULTIFUNCIONAL COLOR LASER C405_DN .PARA EL ÁREA DE COMUNICACIÓN SOCIAL	17/06/2020	17,376.80	17.24	2,893.26	5,786.52	5,786.52	2,893.26	17,359.56
5671000131-3	SIERRA ELÉCTRICA DE INGLETE MODELO LS1221 MARCA MAKITA/SERVICIOS MUNICIPALES	12/06/2020	12,064.00	8444.92	603.18	1,206.36	1,206.36	603.18	3,619.08
5671000191-1	ESCÁNER AUTOMOTRIZ (COMPUTADORA LAUNCH 129X) PARA EL TALLER MECÁNICO/DIRECCIÓN DE ADMINISTRACIÓN	29/06/2020	14,268.00	9987.6	713.40	1,426.80	1,426.80	713.40	4,280.40
5691000170-3	ESTACIÓN TOTAL DE TOPOGRAFÍA NIKON MODELO NIVO 5C PARA EL ÁREA DE PROYECTOS/DIRECCIÓN DE OBRAS PÚBLICAS	02/07/2020	113,400.00	80325	4,725.00	11,340.00	11,340.00	5,670.00	33,075.00
5671000171-11	DESBROZADORA A GASOLINA 30 CC 1.8 HP, MARCA STIHL, MODELO FS120, SERIE 8171762001 PARA ÁREA DE IMAGEN URBANA	16/07/2020	11,010.96	7799.36	458.80	1,101.12	1,101.12	550.56	3,211.60
5671000065-1	MARTILLO DEMOLEDOR HEXAGONAL 69J 200W MARCA BOSCH. MODELO GSH27VC, SERIE 3611COAGO PARA ÁREA DE SERVICIOS GENERALES/SERVICIOS MUNICIPALES	16/07/2020	36,988.94	26200.54	1,541.20	3,698.88	3,698.88	1,849.44	10,788.40
5671000074-6	MOTOSIERRA PROFESIONAL DE 25" MARCA STIHL, MODELO MS361 59CC, SERIE 186362945 PARA ÁREA DE IMAGEN URBANA	22/07/2020	11,417.46	8087.21	475.75	1,141.80	1,141.80	570.90	3,330.25
5671000192-1	MARCADOR DE LLANTAS PARA EL PARQUE VEHICULAR/DIRECCIÓN DE ADMINISTRACIÓN	10/08/2020	8,700.00	6235	290.00	870.00	870.00	435.00	2,465.00
5651000110-1	INYECTOR POE GIGABIT 802.3 AF 1 PUERTO 10/100/1000 MBPS	24/08/2020	808.35	579.19	26.96	80.88	80.88	40.44	229.16
5651000111-1	PUNTO DE ACCESO WIFI WAVE 2, MU-MIMO DOBLE BANDA 1267	24/08/2020	12,097.36	8669.82	403.24	1,209.72	1,209.72	604.86	3,427.54
5651000004-3	ANTENA, POWER BEAM AIR MAX AC ISO GEN2 HASTA 450 MBPS 5 GHZ	24/08/2020	6,352.15	4552.19	211.76	635.28	635.28	317.64	1,799.96
5151000129-5	SWITCH DE 48 PUERTOS 10/100/1000 MBPS PARA RACK UBICADO EN SITE DEL ÁREA DE FINANZAS/DIRECCIÓN DE ADMINISTRACIÓN	22/09/2020	7,911.20	666.38	658.62	2,634.48	2,634.48	1,317.24	7,244.82

AMEALCO DE BONFIL

Informe de Avance de Gestión Financiera junio 2023

Del 01 de enero al 30 de junio 2023

Número de Inventario	Descripción	Fecha Factura	Monto Original	Valor en libros	Depreciaciones anteriores a 2021	Depreciación del ejercicio 2021	Depreciación del ejercicio 2022	Depreciación del ejercicio 2023	Depreciación Acumulada en Balance
5671000045-3	GATO (HIDRÁULICO Y MECÁNICO) PARA LABORES PROPIAS DEL TALLER MECÁNICO/DIRECCIÓN DE ADMINISTRACIÓN	18/09/2020	6,780.00	4915.5	169.50	678.00	678.00	339.00	1,864.50
5671000081-1	PISTOLA DE IMPACTO	18/09/2020	6,700.00	4857.61	167.49	669.96	669.96	334.98	1,842.39
5671000193-1	CARGADOR Y ARRANCADOR DE BATERÍAS	18/09/2020	7,380.00	5350.5	184.50	738.00	738.00	369.00	2,029.50
5231000064-1	ESTABILIZADOR ELECTRÓNICO GIMBAL DE MANO (3 EJES) PARA CÁMARA NIKON D3200 DE COMUNICACIÓN SOCIAL	28/09/2020	11,808.80	995.03	983.07	3,932.28	3,932.28	1,966.14	10,813.77
5231000029-1	LENTE PARA CÁMARA NIKON D3200 DE 355 MM FIJO	28/09/2020	9,030.60	760.8	751.80	3,007.20	3,007.20	1,503.60	8,269.80
5151000140-8	NO BREAK SUA3000 APC SMART UPS 3000VA CPNT 120V 10OUTLET SERIE No. SAS2017152342 PARA SERVIDOR DE DECLARANET/DIRECCIÓN DE ADMINISTRACIÓN	21/10/2020	24,891.28	2787.92	1,381.46	8,288.76	8,288.76	4,144.38	22,103.36
5151000131-4	MONITOR GAMER CURVO XZEAL 27", FULL HD WIDESCREEN, G	21/10/2020	8,700.00	974.24	482.86	2,897.16	2,897.16	1,448.58	7,725.76
5151000139-3	DISCO DURO WORKSTATION HP Z1 G5 - TORRE - INTEL CORE I7-9700 16GB PARA DISEÑO Y VIDEOS DEL ÁREA DE COMUNICACIÓN SOCIAL	21/10/2020	39,051.40	4373.64	2,167.36	13,004.16	13,004.16	6,502.08	34,677.76
5151000129-6	SWITCH GIGABIT NO ADMINISTRABLE DE 48 PUERTOS 10/100/1000 MBPS PARA RACK MARCA TP-LINK, MODELO TL-SG1048(UN) SERIE OP28775M	03/10/2020	11,391.52	1275.68	632.24	3,793.44	3,793.44	1,896.72	10,115.84
5151000129-7	SWITCH GIGABIT NO ADMINISTRABLE DE 24 PUERTOS 10/100/1000 MBPS PARA RACK MARCA TP-LINK, MODELO TL-SG1024(UN) SERIE 22022C1000265	03/10/2020	5,220.00	584.48	289.72	1,738.32	1,738.32	869.16	4,635.52
5111000032-1	GABINETE PARA MONTAJE EN PARED, PUERTA DE CRISTAL TEMPLADO, CUERPO FIJO CON RACK 19" DE 24 UNIDADES, DIMENSIONES 605X1155X535MM MARCA LINKEDPRO, MODELO SR1924GFP, SERIE OP27876M	03/10/2020	10,834.40	7945.12	180.58	1,083.48	1,083.48	541.74	2,889.28
5151000140-9	UPS DE 1350VA/815 W, TOPOLOGÍA LÍNEA INTERACTIVA, ENTRADA 120 VCA NEMA 5-15P-TIPO MINI TORRE, CON 10 TOMAS NEMA 5-15R MARCA CYBERPOWER, MODELO CP1350AVRLCDA, SERIE CTUHX2000124	03/10/2020	8,498.66	951.78	471.68	2,830.08	2,830.08	1,415.04	7,546.88

AMEALCO DE BONFIL

Informe de Avance de Gestión Financiera junio 2023

Del 01 de enero al 30 de junio 2023

Número de Inventario	Descripción	Fecha Factura	Monto Original	Valor en libros	Depreciaciones anteriores a 2021	Depreciación del ejercicio 2021	Depreciación del ejercicio 2022	Depreciación del ejercicio 2023	Depreciación Acumulada en Balance
5151000140-10	UPS DE 1000 VA/600 W, TOPOLOGÍA LÍNEA INTERACTIVA, ENTRADA 120 VCA NEMA 5-15P, TIPO MINI TORRE, CON 9 TOMAS NEMA 5-15R, MARCA CYBERPOWER, MODELO CP1000AVRLCD, SERIE CXKHY2000014	03/10/2020	6,446.49	722.01	357.78	2,146.68	2,146.68	1,073.34	5,724.48
5151000140-11	UPS DE 1000 VA/600 W, TOPOLOGÍA LÍNEA INTERACTIVA, ENTRADA 120 VCA NEMA 5-15P, TIPO MINI TORRE, CON 9 TOMAS NEMA 5-15R, MARCA CYBERPOWER, MODELO CP1000AVRLCD, SERIE CXKHY2000014	03/10/2020	6,446.49	722.01	357.78	2,146.68	2,146.68	1,073.34	5,724.48
5641000001-1	Sistemas de aire acondicionado, calefacción y de refrigeración industrial y comercial, MINISPLIT MIRAGE PARA CUARTO DE RACK Y TELECOMUNICACIONES, MARCA MIRAGE, MODELO CLF120D, ELF120D, SERIE CLF120D7062017774, ELF120D7062016386	03/10/2020	18,850.00	13823.44	314.16	1,884.96	1,884.96	942.48	5,026.56
5671000194-1	MOTODESMALEZADORA FS DM 3003 PARA ÁREA DE ASEO PÚBLICO	22/10/2020	18,320.85	13435.41	305.34	1,832.04	1,832.04	916.02	4,885.44
5671000171-12	DESBROZADORA PARA MANTENIMIENTO DE UNIDADES DEPORTIVAS/DIRECCIÓN DESARROLLO HUMANO	17/12/2020	11,109.27	8331.87	-	1,110.96	1,110.96	555.48	2,777.40
5671000190-2	PODADORA CON TRACCIÓN PARA EL MANTENIMIENTO DE UNIDADES DEPORTIVAS/DIRECCIÓN DESARROLLO HUMANO	10/12/2020	17,368.48	13026.28	-	1,736.88	1,736.88	868.44	4,342.20
5671000185-2	HERRAMIENTA MANUAL TOBOGÁN DE ACERO INOXIDABLE	14/12/2020	61,920.80	46440.5	-	6,192.12	6,192.12	3,096.06	15,480.30
5111000002-4	ARCHIVERO DE METAL HORIZONTAL DE 4 GAVETAS DE 91.6X2X133.6 FABRICADO EN LAMINA CAL. 22, MARCA LA PIEDAD COLOR NEGRO/DIRECCIÓN DE FINANZAS	10/12/2020	11,081.48	8310.98	-	1,108.20	1,108.20	554.10	2,770.50
5671000190-3	PODADORA PARA MANTENIMIENTO DE ÁREAS DE PARQUES Y JARDINES/DIRECCIÓN DE SERVICIOS PÚBLICOS MUNICIPALES	18/12/2020	14,427.52	10820.62	-	1,442.76	1,442.76	721.38	3,606.90
5411000003-1	CAMIÓN FREIGHTLINER MOD. M2106 35K EUROV 2020, SERIE NO. 3ALACYF38LDMC566, MOTOR NO. 926984U1267595 CLAVE VEHICULAR 2550157, TRANSMISIÓN EATON FULLER FS-6406A EQUIPADO CON CAJA COMPACTADORA Y ROTULADO/MAQ-DSP-FORTAMUN-007/2020	23/12/2020	1,766,100.00	883050	-	353,220.00	353,220.00	176,610.00	883,050.00
5111000063-142	MESA PARA COMEDOR CUBIERTA FABRICADA EN FORMAICA CON BASE METÁLICA MODELO; MPC/180 MARCA: EAO	28/12/2020	7,754.60	5816	-	775.44	775.44	387.72	1,938.60

000152

AMEALCO DE BONFIL

Informe de Avance de Gestión Financiera junio 2023

Del 01 de enero al 30 de junio 2023

Número de Inventario	Descripción	Fecha Factura	Monto Original	Valor en libros	Depreciaciones anteriores a 2021	Depreciación del ejercicio 2021	Depreciación del ejercicio 2022	Depreciación del ejercicio 2023	Depreciación Acumulada en Balance
5111000101-1	ESTRADO PARA JUZGADOR FABRICADO EN MELANINA COLOR GRIS OSCURO CON NEGRO MODELO:EST/2.40 MARCA:EAO	28/12/2020	9,048.00	6786	-	904.80	904.80	452.40	2,262.00
5151000128-193	COMPUTADORA HP DE ESCRITORIO PROCESADOR INTEL CORE I3 9 GENERACIÓN 4.2 GHZ, MEMORIA DE 8 GB RAM, MONITOR HP 21, DISCO DURO DE 1TB, INCLUYE TECLADO Y MOUSE/ EQUIPOS DE COMPUTO Y TECNOLOGÍA DE LA INFORMACIÓN/ MAQ-DAD-FEIEF-001/2020	29/12/2020	14,888.60	2493.8	-	4,957.92	4,957.92	2,478.96	12,394.80
5151000128-194	COMPUTADORA HP DE ESCRITORIO PROCESADOR INTEL CORE I3 9 GENERACIÓN 4.2 GHZ, MEMORIA DE 8 GB RAM, MONITOR HP 21, DISCO DURO DE 1TB, INCLUYE TECLADO Y MOUSE/ EQUIPOS DE COMPUTO Y TECNOLOGÍA DE LA INFORMACIÓN/ MAQ-DAD-FEIEF-001/2020	29/12/2020	14,888.60	2493.8	-	4,957.92	4,957.92	2,478.96	12,394.80
5151000128-195	COMPUTADORA HP DE ESCRITORIO PROCESADOR INTEL CORE I3 9 GENERACIÓN 4.2 GHZ, MEMORIA DE 8 GB RAM, MONITOR HP 21, DISCO DURO DE 1TB, INCLUYE TECLADO Y MOUSE/ EQUIPOS DE COMPUTO Y TECNOLOGÍA DE LA INFORMACIÓN/ MAQ-DAD-FEIEF-001/2020	29/12/2020	14,888.60	2493.8	-	4,957.92	4,957.92	2,478.96	12,394.80
5151000128-196	COMPUTADORA HP DE ESCRITORIO PROCESADOR INTEL CORE I3 9 GENERACIÓN 4.2 GHZ, MEMORIA DE 8 GB RAM, MONITOR HP 21, DISCO DURO DE 1TB, INCLUYE TECLADO Y MOUSE/ EQUIPOS DE COMPUTO Y TECNOLOGÍA DE LA INFORMACIÓN/ MAQ-DAD-FEIEF-001/2020	29/12/2020	14,888.60	2493.8	-	4,957.92	4,957.92	2,478.96	12,394.80
5151000128-197	COMPUTADORA HP DE ESCRITORIO PROCESADOR INTEL CORE I3 9 GENERACIÓN 4.2 GHZ, MEMORIA DE 8 GB RAM, MONITOR HP 21, DISCO DURO DE 1TB, INCLUYE TECLADO Y MOUSE/ EQUIPOS DE COMPUTO Y TECNOLOGÍA DE LA INFORMACIÓN/ MAQ-DAD-FEIEF-001/2020	29/12/2020	14,888.60	2493.8	-	4,957.92	4,957.92	2,478.96	12,394.80
5151000128-198	COMPUTADORA HP DE ESCRITORIO PROCESADOR INTEL CORE I3 9 GENERACIÓN 4.2 GHZ, MEMORIA DE 8 GB RAM, MONITOR HP 21, DISCO DURO DE 1TB, INCLUYE TECLADO Y MOUSE/ EQUIPOS DE COMPUTO Y TECNOLOGÍA DE LA INFORMACIÓN/ MAQ-DAD-FEIEF-001/2020	29/12/2020	14,888.60	2493.8	-	4,957.92	4,957.92	2,478.96	12,394.80

AMEALCO DE BONFIL

Informe de Avance de Gestión Financiera junio 2023

Del 01 de enero al 30 de junio 2023

Número de Inventario	Descripción	Fecha Factura	Monto Original	Valor en libros	Depreciaciones anteriores a 2021	Depreciación del ejercicio 2021	Depreciación del ejercicio 2022	Depreciación del ejercicio 2023	Depreciación Acumulada en Balance
5151000128-199	COMPUTADORA HP DE ESCRITORIO PROCESADOR INTEL CORE I3 9 GENERACIÓN 4.2 GHZ, MEMORIA DE 8 GB RAM, MONITOR HP 21, DISCO DURO DE 1TB, INCLUYE TECLADO Y MOUSE/ EQUIPOS DE COMPUTO Y TECNOLOGÍA DE LA INFORMACIÓN/ MAQ-DAD-FEIEF-001/2020	29/12/2020	14,888.60	2493.8	-	4,957.92	4,957.92	2,478.96	12,394.80
5151000128-200	COMPUTADORA HP DE ESCRITORIO PROCESADOR INTEL CORE I3 9 GENERACIÓN 4.2 GHZ, MEMORIA DE 8 GB RAM, MONITOR HP 21, DISCO DURO DE 1TB, INCLUYE TECLADO Y MOUSE/ EQUIPOS DE COMPUTO Y TECNOLOGÍA DE LA INFORMACIÓN/ MAQ-DAD-FEIEF-001/2020	29/12/2020	14,888.60	2493.8	-	4,957.92	4,957.92	2,478.96	12,394.80
5151000128-201	COMPUTADORA HP DE ESCRITORIO PROCESADOR INTEL CORE I3 9 GENERACIÓN 4.2 GHZ, MEMORIA DE 8 GB RAM, MONITOR HP 21, DISCO DURO DE 1TB, INCLUYE TECLADO Y MOUSE/ EQUIPOS DE COMPUTO Y TECNOLOGÍA DE LA INFORMACIÓN/ MAQ-DAD-FEIEF-001/2020	29/12/2020	14,888.60	2493.8	-	4,957.92	4,957.92	2,478.96	12,394.80
5151000128-202	COMPUTADORA PC DE ESCRITORIO DELL 3681, INTEL CORE I7, I7-10700, 8 GB, DDR4 1TB, WINDOWS 10 PRO EXPANSIBLE 16GBMONITOR LCD DELL E2216HV 55.9CM	29/12/2020	29,232.00	4896.3	-	9,734.28	9,734.28	4,867.14	24,335.70
5151000127-8	LAPTOP LENOVO AMD A6 2.6 A 3.0 GHZ RAM 8 GB 1 TB WINDOWS 10 HOME ENTADA HDMI, USB	29/12/2020	18,026.40	3019.5	-	6,002.76	6,002.76	3,001.38	15,006.90
5151000127-9	LAPTOP LENOVO AMD A6 2.6 A 3.0 GHZ RAM 8 GB 1 TB WINDOWS 10 HOME ENTADA HDMI, USB	29/12/2020	18,026.40	3019.5	-	6,002.76	6,002.76	3,001.38	15,006.90
5151000044-74	IMPRESORA EPSON LX-350	29/12/2020	8,696.52	1456.62	-	2,895.96	2,895.96	1,447.98	7,239.90
5151000044-75	IMPRESORA EPSON LX-350	29/12/2020	8,696.52	1456.62	-	2,895.96	2,895.96	1,447.98	7,239.90
5151000044-76	IMPRESORA EPSON LX-350	29/12/2020	8,696.52	1456.62	-	2,895.96	2,895.96	1,447.98	7,239.90
5151000044-77	IMPRESORA EPSON LX-350	29/12/2020	8,696.52	1456.62	-	2,895.96	2,895.96	1,447.98	7,239.90
5151000019-1	DISCO DURO WD 20TB MY BOOK DUO DESKTOP RAID EXTERNAL HARD DRIVE-USB 3.1	29/12/2020	26,478.16	4435.06	-	8,817.24	8,817.24	4,408.62	22,043.10
5651000004-4	ANTENA DE TELECOMUNICACIONES ARRIOSTRADA 12MTS	29/12/2020	10,324.00	7743.1	-	1,032.36	1,032.36	516.18	2,580.90

AMEALCO DE BONFIL

Informe de Avance de Gestión Financiera junio 2023

Del 01 de enero al 30 de junio 2023

Número de Inventario	Descripción	Fecha Factura	Monto Original	Valor en libros	Depreciaciones anteriores a 2021	Depreciación del ejercicio 2021	Depreciación del ejercicio 2022	Depreciación del ejercicio 2023	Depreciación Acumulada en Balance
5211000024-7	CONSOLA (DE CONTROL DE ILUMINACION CON 512 SALIDAS / PARÁMETROS, SEA COMO CANALES DE INTENSIDAD PARA CONTROLAR DIMMERS MARCA: ETC MODELO: CS20AV, PZA)	30/12/2020	73,480.50	12308.1	-	24,468.96	24,468.96	12,234.48	61,172.40
5191000191-1	OTROS MOBILIARIOS Y EQUIPOS DE ADMINISTRACIÓN (COMPACTA DIGITAL DE 8 CANALES - 12 ENTRADA: 4 XLR/TRS COMBO, 4 XLR, 2 ESTÉREO TRS1/4", USB-2 SALIDAS PRINCIPALES XLR, 4 AUXILIARES XLR Y 2 ESTÉREO MARCA: QSC MODELO: TOUCH MIX 8, PZA)	30/12/2020	41,602.69	31201.99	-	4,160.28	4,160.28	2,080.14	10,400.70
5191000192-1	AUDIO CD (CD-R, CD-RW, ASI COMO IPOD U OTROS DISPOSITIVOS A TRAVES DE LA CONEXIÓN MARCA: TASCAM MODELO: CD400U, PZA)	30/12/2020	5,518.07	4138.67	-	551.76	551.76	275.88	1,379.40
5211000104-1	EQUIPOS Y APARATOS AUDIOVISUALES (SISTEMA DE REFUERZO SONORO DE DOS VIAS QUE INCLUYE: DOS GABINETES ELECTROACÚSTICOS CON ARREGLO MARCA: BOSEMODELO: MB12, MB210 PM8500, PZA)	30/12/2020	110,997.57	18592.17	-	36,962.16	36,962.16	18,481.08	92,405.40
5211000104-2	EQUIPOS Y APARATOS AUDIOVISUALES (SISTEMA DE MICRÓFONO INALÁMBRICO EN BANDA G4 DIGITAL CON CAPSULAS DE MICRÓFONO MARCA; SHURE MODELO: GLXD14/85, PZA)	30/12/2020	14,788.44	2477.04	-	4,924.56	4,924.56	2,462.28	12,311.40
5211000104-3	EQUIPOS Y APARATOS AUDIOVISUALES (SISTEMA DE MICRÓFONO INALÁMBRICO EN BANDA G4 DIGITAL CON CAPSULAS DE MICRÓFONO MARCA; SHURE MODELO: GLXD14/85, PZA)	30/12/2020	14,788.44	2477.04	-	4,924.56	4,924.56	2,462.28	12,311.40
5211000092-13	MICRÓFONO (DE MANO PARA VOZ, ALÁMBRICO, DINÁMICO, PATRÓN DE CAPTACIÓN MARCA: SHURE MODELO: PGA58, PZA)	30/12/2020	1,841.78	308.48	-	613.32	613.32	306.66	1,533.30
5211000092-14	MICRÓFONO (DE MANO PARA VOZ, ALÁMBRICO, DINÁMICO, PATRÓN DE CAPTACIÓN MARCA: SHURE MODELO: PGA58, PZA)	30/12/2020	1,841.78	308.48	-	613.32	613.32	306.66	1,533.30
5211000092-15	MICRÓFONO (DE MANO PARA VOZ, ALÁMBRICO, DINÁMICO, PATRÓN DE CAPTACIÓN MARCA: SHURE MODELO: PGA58, PZA)	30/12/2020	1,841.78	308.48	-	613.32	613.32	306.66	1,533.30

AMEALCO DE BONFIL

Informe de Avance de Gestión Financiera junio 2023

Del 01 de enero al 30 de junio 2023

Número de Inventario	Descripción	Fecha Factura	Monto Original	Valor en libros	Depreciaciones anteriores a 2021	Depreciación del ejercicio 2021	Depreciación del ejercicio 2022	Depreciación del ejercicio 2023	Depreciación Acumulada en Balance
5211000092-16	MICRÓFONO (DE MANO PARA VOZ, ALÁMBRICO, DINÁMICO, PATRÓN DE CAPTACIÓN MARCA: SHURE MODELO: PGA58, PZA)	30/12/2020	1,841.78	308.48	-	613.32	613.32	306.66	1,533.30
5211000092-17	MICRÓFONO (CARDIODE PROFESIONAL PARA INSTRUMENTOS MARCA: HSURE MODELO: PGA57, PZA)	30/12/2020	1,396.23	233.73	-	465.00	465.00	232.50	1,162.50
5211000092-18	MICRÓFONO (CARDIODE PROFESIONAL PARA INSTRUMENTOS MARCA: HSURE MODELO: PGA57, PZA)	30/12/2020	1,396.23	233.73	-	465.00	465.00	232.50	1,162.50
5211000092-19	MICRÓFONO (CARDIODE PROFESIONAL PARA INSTRUMENTOS MARCA: HSURE MODELO: PGA57, PZA)	30/12/2020	1,396.23	233.73	-	465.00	465.00	232.50	1,162.50
5211000092-20	MICRÓFONO (CARDIODE PROFESIONAL PARA INSTRUMENTOS MARCA: HSURE MODELO: PGA57, PZA)	30/12/2020	1,396.23	233.73	-	465.00	465.00	232.50	1,162.50
5211000092-21	MICRÓFONO (CARDIODE PROFESIONAL PARA INSTRUMENTOS MARCA: HSURE MODELO: PGA57, PZA)	30/12/2020	1,396.23	233.73	-	465.00	465.00	232.50	1,162.50
5211000092-22	MICRÓFONO (CARDIODE PROFESIONAL PARA INSTRUMENTOS MARCA: HSURE MODELO: PGA57, PZA)	30/12/2020	1,396.23	233.73	-	465.00	465.00	232.50	1,162.50
5211000092-23	MICRÓFONO (DE CONDENSADOR (ELECTRET) CAPTURA DE SONIDO LATERAL MARCA: SHURE MODELO: PGA81, PZA)	30/12/2020	2,735.13	458.13	-	910.80	910.80	455.40	2,277.00
5211000092-24	MICRÓFONO (DE CONDENSADOR (ELECTRET) CAPTURA DE SONIDO LATERAL MARCA: SHURE MODELO: PGA81, PZA)	30/12/2020	2,735.13	458.13	-	910.80	910.80	455.40	2,277.00
5661000117-1	ACONDICIONADOR DE VOLTAJE (REGULADOR A 120 + 5 VAC, ALIMENTACIÓN DE 97 A 141 V, MARCA: GORILA MODELO: R-9VPZA)	30/12/2020	5,133.42	3850.02	-	513.36	513.36	256.68	1,283.40
5661000116-1	GABINETE DE INTERRUPTORES (CON 30 ESPACIOS PARA INTERRUPTORES TERMOMAGNÉTICOS DE 1 POLO MARCA : SQUARE D MODELO: Q30, JUEGO)	30/12/2020	48,333.33	36249.93	-	4,833.36	4,833.36	2,416.68	12,083.40
5231000058-35	CÁMARA FOTOGRÁFICA NIKON REFLEX MOD. D5600 AF-S DX 18-55MM F/3.5-5.6 VR INCLUYE MEMORIA SD32GB SANDISK C10 N/S:8847905	29/12/2020	27,144.00	4546.5	-	9,039.00	9,039.00	4,519.50	22,597.50
5231000065-1	DRONE MINIDJI MAVIC 2 FLY MORE COMBO CÁMARA 4K MOD. MA2UE3WN/S:3N3BH6W00200TC	29/12/2020	28,998.84	4857.24	-	9,656.64	9,656.64	4,828.32	24,141.60
5231000029-2	LENTE NIKON AF-P DX 18-55MM F/3.5-5.6G VR N/S:23539336	29/12/2020	7,992.40	1338.7	-	2,661.48	2,661.48	1,330.74	6,653.70

000156

AMEALCO DE BONFIL

Informe de Avance de Gestión Financiera junio 2023

Del 01 de enero al 30 de junio 2023

Número de Inventario	Descripción	Fecha Factura	Monto Original	Valor en libros	Depreciaciones anteriores a 2021	Depreciación del ejercicio 2021	Depreciación del ejercicio 2022	Depreciación del ejercicio 2023	Depreciación Acumulada en Balance
5231000029-3	LENTE NIKON AF-P DX 70-300MM F/4.5-6.3G ED VR N/S:20687324	29/12/2020	9,425.46	1578.66	-	3,138.72	3,138.72	1,569.36	7,846.80
5231000066-1	KIT DE ILUMINACION DE PANEL DE POTENCIA ULTRA ALTA REGUKABLE DE 2X160 LED PARA VIDEOCAMAS CO CÁMARA DIGITAL (2 LÁMPARAS, 1 CARGADOR CON 2 BATERÍAS, BATERÍAS CON CON FUNDA Y 2 TRIPIES)	29/12/2020	5,086.60	852.1	-	1,693.80	1,693.80	846.90	4,234.50
5411000012-39	CAMIONETA NISSAN FRONTIER, NO.DE CHASIS 3N6CD33B6MK812351,NO.DE MOTOR YD25726071P,2021,2 CAJAS LATERALES, CONTENEDOR DE AGUA 450LTS,MOTO BOMBA HONDA,ESCALERA,15MTS MANGUERA MAQ-DG-FORTAMUN-008/2020	30/12/2020	873,000.00	436500	-	174,600.00	174,600.00	87,300.00	436,500.00
5971000001-55	LICENCIAS INFORMÁTICAS E INTELECTUALES SISTEMA ASPEL CAJAS 4.0 PARA ENTRADAS Y SALIDAS DEL ALMACÉN/DIRECCIÓN DE ADMINISTRACIÓN	10/12/2020	4,466.00	748.1	-	1,487.16	1,487.16	743.58	3,717.90
5411000012-40	GRÚA HIDRÁULICA TL-10/CA CON CANASTILLA, NO. SERIE 10-1-CA-00597, MONTADA SOBRE CHASIS CABINA RAM 1500 MODELO 2020 CON NO. SERIE 3C6JRAAT8LG190999 ROTULADA/ SERVICIOS PÚBLICOS MUNICIPALES MAQ-DSP-FORTAMUN-006/2020	30/12/2020	1,487,120.00	743560.1	-	297,423.96	297,423.96	148,711.98	743,559.90
5151000029-13	EQUIPO MULTIFUNCIONES (SCANNER, COPIADORA, IMPRESORA,) PARA LAS ACTIVIDADES PROPIAS DEL JUZGADO CÍVICO/DIRECCIÓN JURÍDICA	05/04/2021	7,875.24	2193.2	-	1,748.32	2,622.48	1,311.24	5,682.04
5671000195-1	SELLO METÁLICO PARA MARCADO DE CANALES EN EL RASTRO MUNICIPAL CON LEYENDA DE ACUERDO A NORMA "RASTRO MUNICIPAL/AMEALCO DE BONFIL QUERÉTARO/INSPECCIONADO Y APROBADO PARA COCCIÓN/SADER-MEXICO"/SERVICIOS PÚBLICOS MUNICIPALES	20/04/2021	9,280.00	7269.42	-	618.64	927.96	463.98	2,010.58
5111000002-5	ARCHIVERO DE METAL HORIZONTAL DE 4 GAVETAS DE 91.6X50.2X133.6 FABRICADO EN LAMINA CAL. 22, MARCA LA PIEDAD COLOR NEGRO/DIRECCIÓN DE FINANZAS	20/04/2021	11,081.48	8680.38	-	738.80	1,108.20	554.10	2,401.10
5671000185-3	HERRAMIENTA MANUAL CONTENEDOR BARRENDERO 400 LITROS 180X58X104 CMPARA EL SERVICIO DE LIMPIA/SERVICIOS PÚBLICOS MUNICIPALES	27/04/2021	13,113.80	10272.52	-	874.24	1,311.36	655.68	2,841.28

000157

AMEALCO DE BONFIL

Informe de Avance de Gestión Financiera junio 2023

Del 01 de enero al 30 de junio 2023

Número de Inventario	Descripción	Fecha Factura	Monto Original	Valor en libros	Depreciaciones anteriores a 2021	Depreciación del ejercicio 2021	Depreciación del ejercicio 2022	Depreciación del ejercicio 2023	Depreciación Acumulada en Balance
5671000185-4	HERRAMIENTA MANUAL CONTENEDOR BARRENDERO 400 LITROS 180X58X104 CMPARA EL SERVICIO DE LIMPIA/SERVICIOS PÚBLICOS MUNICIPALES	27/04/2021	13,113.80	10272.52	-	874.24	1,311.36	655.68	2,841.28
5671000185-5	HERRAMIENTA MANUAL CONTENEDOR BARRENDERO 200 LITROS ESTRUCTURA TUBULAR 75X110X138CM	27/04/2021	9,506.20	7446.48	-	633.76	950.64	475.32	2,059.72
5671000185-6	HERRAMIENTA MANUAL CONTENEDOR BARRENDERO 200 LITROS ESTRUCTURA TUBULAR 75X110X138CM	27/04/2021	9,506.20	7446.48	-	633.76	950.64	475.32	2,059.72
5671000185-7	HERRAMIENTA MANUAL CONTENEDOR BARRENDERO 200 LITROS ESTRUCTURA TUBULAR 75X110X138CM	27/04/2021	9,506.20	7446.48	-	633.76	950.64	475.32	2,059.72
5671000185-8	HERRAMIENTA MANUAL CONTENEDOR BARRENDERO 200 LITROS ESTRUCTURA TUBULAR 75X110X138CM	27/04/2021	9,506.20	7446.48	-	633.76	950.64	475.32	2,059.72
5151000042-21	IMPRESORA LASSERJET HP PRO M227DW VPN .G3Q75A#BGA PARA LA OFICINA DE ESTA DIRECCIÓN/DIRECCIÓN DE SERVICIOS PÚBLICOS MUNICIPALES	29/04/2021	7,226.80	2012.76	-	1,604.32	2,406.48	1,203.24	5,214.04
5491000013-4	MOTOCICLETA	07/05/2021	1.00	1	-	-	-	-	-
5491000013-5	MOTOCICLETA	07/05/2021	1.00	1	-	-	-	-	-
5491000013-6	MOTOCICLETA	07/05/2021	1.00	1	-	-	-	-	-
5671000163-10	ESCALERA DE EXTENSIONES CON 40 ESCALONES PARA DIFERENTES ACTIVIDADES EN IMAGEN URBANA/DIRECCIÓN DE SERVICIOS PÚBLICOS MUNICIPALES	11/05/2021	6,900.47	5462.97	-	402.50	690.00	345.00	1,437.50
5671000196-1	MESA DE ACERO INOXIDABLE 1MT DE ANCHO X 2MTS DE LARGO X0.80CMS DE ALTURA PARA SUBSANAR OBSERVACIONES EN LA VISITA DE VERIFICACIÓN QUE REALIZO LA (COFEPRIS) EN EL RASTRO MUNICIPAL/DIRECCIÓN DE SERVICIOS PÚBLICOS MUNICIPALES	16/07/2021	28,246.00	22832.26	-	1,176.90	2,824.56	1,412.28	5,413.74
5671000197-1	ESTERILIZADOR DE CUCHILLOS	16/07/2021	11,344.80	9170.38	-	472.70	1,134.48	567.24	2,174.42
5671000171-13	DESBROZADORA, MOD SS120R (MARCA STHIL), SERIE 9141340112379, PARA DAR MANTENIMIENTO AL PARQUE RECREATIVO CERRO DE LOS GALLOS/DIRECCIÓN DE TURISMO	10/08/2021	8,669.00	7079.72	-	288.96	866.88	433.44	1,589.28
5671000171-14	DESBROZADORA FS 120 R STILH SERIE 820624068	25/08/2021	9,840.16	8036.16	-	328.00	984.00	492.00	1,804.00

000158

AMEALCO DE BONFIL

Informe de Avance de Gestión Financiera junio 2023

Del 01 de enero al 30 de junio 2023

Número de Inventario	Descripción	Fecha Factura	Monto Original	Valor en libros	Depreciaciones anteriores a 2021	Depreciación del ejercicio 2021	Depreciación del ejercicio 2022	Depreciación del ejercicio 2023	Depreciación Acumulada en Balance
5671000171-15	DESBROZADORA FS 120 R STILH SERIE 820374450	25/08/2021	9,840.16	8036.16	-	328.00	984.00	492.00	1,804.00
5151000140-12	NO BREAK APC SMART- UPS LÍNEA INTERACTIVA, 2700W,3000VA, ENTRADA 75-154V, SALIDA 120V, 10 CONTACTIS, CON PUERTO SMARTCONNECT PARA LOS SERVIDORES DE LOS SINTEMAS SIIF Y SAACG/DIRECCIÓN DE ADMINISTRACIÓN	10/09/2021	34,242.99	14287.95	-	2,850.72	11,402.88	5,701.44	19,955.04
5111000098-7	SILLÓN EJECUTIVO TAPIZADO EN TELA COLOR NEGRO, MODELO OHE-805 MARCA OFFIHO PARA EL OPTIMO DESARROLLO DE ACTIVIDADES EN ESTA DIRECCIÓN/DIRECCIÓN DE ORGANO INTERNO DE CONTROL	12/10/2021	7,515.64	6263.04	-	125.26	751.56	375.78	1,252.60
5151000127-10	LAPTOP HP ENVY X360 CONVERTIBLE 13-ay0204la PROCESADOR AMD RYZEN TM7, WINDOWS 10 HOME 64, 8 GB DE RAM DDR4-3200MHZ, 13.3" PARA LA OFICINA DEL PRESIDENTE/PRESIDENCIA	20/10/2021	25,400.00	11290.2	-	1,410.98	8,465.88	4,232.94	14,109.80
5671000171-16	DESBROZADORA DESBROZADORA F-120 (EQUIPO PARA EL BUEN FUNCIONAMIENTO DEL AREA DE ASEO PUBLICO PARA EL MANTENIMIENTO DE CALLES/ SERVICIOS MUNICIPALES)	20/10/2021	10,677.34	8897.74	-	177.96	1,067.76	533.88	1,779.60
5671000171-17	DESBROZADORA FS 120R STHIL PARA MANTENIMIENTO DEL CALLES/ASEO PÚBLICO	20/10/2021	10,677.34	8897.74	-	177.96	1,067.76	533.88	1,779.60
5671000171-18	DESBROZADORA FS-120R STHIL PARA MANTENIMIENTO DE CALLES/ASEO PÚBLICO	20/10/2021	10,677.34	8897.74	-	177.96	1,067.76	533.88	1,779.60
5151000124-28	TELÉFONO IPHONE 11 PANTALLA 6.1" 128 GB COLOR NEGRO PARA ÁREA DE COMUNICACIÓN E IMAGEN	03/11/2021	16,238.84	7676.87	-	450.63	5,407.56	2,703.78	8,561.97
5211000011-1	BAFLE BOCINA ACTIVO AUDIOCENTER 2000 WATTS DE 12" PARA PERIFONEO / COORDINACIÓN DE EVENTOS	03/11/2021	14,442.00	6827.37	-	400.77	4,809.24	2,404.62	7,614.63
5211000011-2	BAFLE BOCINA ACTIVO AUDIOCENTER 2000 WATTS DE 12" PARA PERIFONEO / COORDINACIÓN DE EVENTOS	03/11/2021	14,442.00	6827.37	-	400.77	4,809.24	2,404.62	7,614.63
5151000128-203	COMPUTADORA HP 280 G5 SGG INTEL CORE i3 10100 DISCO DURO 1TB RAM 8GB WIN. 10 PARA EL ÁREA DE CAJAS/DIRECCIÓN DE FINANZAS	25/11/2021	13,206.60	6237.21	-	366.81	4,401.72	2,200.86	6,969.39

AMEALCO DE BONFIL

Informe de Avance de Gestión Financiera junio 2023

Del 01 de enero al 30 de junio 2023

Número de Inventario	Descripción	Fecha Factura	Monto Original	Valor en libros	Depreciaciones anteriores a 2021	Depreciación del ejercicio 2021	Depreciación del ejercicio 2022	Depreciación del ejercicio 2023	Depreciación Acumulada en Balance
5151000128-204	COMPUTADORA HP 280 G5 SGG INTEL CORE i3 10100 DISCO DURO 1TB RAM 8GB WIN. 10 PARA EL ÁREA DE CAJAS/DIRECCIÓN DE FINANZAS	25/11/2021	13,206.60	6237.21	-	366.81	4,401.72	2,200.86	6,969.39
5151000042-22	IMPRESORA HP LASER JET PRO M404DW, BLANCO Y NEGRO LASER, INALÁMBRICA	25/11/2021	8,916.92	4215.56	-	247.44	2,969.28	1,484.64	4,701.36
5151000042-23	IMPRESORA HP LASER JET PRO M404DW, BLANCO Y NEGRO LASER, INALÁMBRICA	25/11/2021	8,916.92	4215.56	-	247.44	2,969.28	1,484.64	4,701.36
5151000127-11	LAPTOP MARCA HP, MODELO 245, (2S9FOLT#ABM), 8GB 14" AMD RYZEN 3 PARA PRESIDENCIA MUNICIPAL	25/11/2021	13,902.60	6565.75	-	386.15	4,633.80	2,316.90	7,336.85
5151000127-12	LAPTOP MARCA HP, MODELO 245, (2S9FOLT#ABM), 8GB 14" AMD RYZEN 3 PARA LA DIRECCIÓN DE FINANZAS	25/11/2021	13,902.60	6565.75	-	386.15	4,633.80	2,316.90	7,336.85
5151000127-13	LAPTOP MARCA HP, MODELO 245, (2S9FOLT#ABM), 8GB 14" AMD RYZEN 3 PARA LA DIRECCIÓN DEL DEPORTE	25/11/2021	13,902.60	6565.75	-	386.15	4,633.80	2,316.90	7,336.85
5151000127-14	LAPTOP MARCA HP, MODELO 245, (2S9FOLT#ABM), 8GB 14" AMD RYZEN 3 PARA LA DIRECCIÓN DE OBRAS PÚBLICAS	25/11/2021	13,902.60	6565.75	-	386.15	4,633.80	2,316.90	7,336.85
5151000127-15	LAPTOP MARCA HP, MODELO 245, (2S9FOLT#ABM), 8GB 14" AMD RYZEN 3 PARA DIRECCIÓN JURÍDICA	25/11/2021	13,902.60	6565.75	-	386.15	4,633.80	2,316.90	7,336.85
5151000127-16	LAPTOP MARCA HP, MODELO 245, (2S9FOLT#ABM), 8GB 14" AMD RYZEN 3 PARA LA DIRECCIÓN DE DESARROLLO RURAL	25/11/2021	13,902.60	6565.75	-	386.15	4,633.80	2,316.90	7,336.85
5151000127-17	LAPTOP MARCA HP, MODELO 245, (2S9FOLT#ABM), 8GB 14" AMD RYZEN 3 PARA LA DIRECCIÓN DE DESARROLLO HUMANO	25/11/2021	13,902.60	6565.75	-	386.15	4,633.80	2,316.90	7,336.85
5151000127-18	LAPTOP MARCA HP, MODELO 245, (2S9FOLT#ABM), 8GB 14" AMD RYZEN 3 PARA LA DIRECCIÓN DE DESARROLLO HUMANO	25/11/2021	13,902.60	6565.75	-	386.15	4,633.80	2,316.90	7,336.85
5151000127-19	LAPTOP MARCA HP, MODELO 245, (2S9FOLT#ABM), 8GB 14" AMD RYZEN 3 PARA LA DIRECCIÓN DE GOBIERNO	25/11/2021	13,902.60	6565.75	-	386.15	4,633.80	2,316.90	7,336.85
5151000127-20	LAPTOP MARCA HP, MODELO 245, (2S9FOLT#ABM), 8GB 14" AMD RYZEN 3 PARA DIRECCIÓN DE ADMINISTRACIÓN	25/11/2021	13,902.60	6565.75	-	386.15	4,633.80	2,316.90	7,336.85
5151000127-21	LAPTOP MARCA HP, MODELO 245, (2S9FOLT#ABM), 8GB 14" AMD RYZEN 3 PARA DIRECCIÓN DE ADMINISTRACIÓN	25/11/2021	13,902.60	6565.75	-	386.15	4,633.80	2,316.90	7,336.85
5151000127-22	LAPTOP MARCA HP, MODELO 245, (2S9FOLT#ABM), 8GB 14" AMD RYZEN 3 PARA SECRETARIA DEL AYUNTAMIENTO	25/11/2021	13,902.60	6565.75	-	386.15	4,633.80	2,316.90	7,336.85

AMEALCO DE BONFIL

Informe de Avance de Gestión Financiera junio 2023

Del 01 de enero al 30 de junio 2023

Número de Inventario	Descripción	Fecha Factura	Monto Original	Valor en libros	Depreciaciones anteriores a 2021	Depreciación del ejercicio 2021	Depreciación del ejercicio 2022	Depreciación del ejercicio 2023	Depreciación Acumulada en Balance
5151000127-23	LAPTOP MARCA HP, MODELO 245, (2S9FOLT#ABM), 8GB 14" AMD RYZEN 3 PARA CONTRALORÍA	25/11/2021	13,902.60	6565.75	-	386.15	4,633.80	2,316.90	7,336.85
5151000127-24	MARCA HP, MODELO 245, (2S9FOLT#ABM), 8GB 14" AMD RYZEN 3 PARA DIRECCIÓN DE TURISMO	25/11/2021	13,902.60	6565.75	-	386.15	4,633.80	2,316.90	7,336.85
5151000128-205	LENOVO COMPUTADORA DE ESCRITORIO LENOVO V50S 07IMB 11 EE S0D200 –INTEL CORE I7 10ª GEN 17 -10700 OCTA-CORE (8 NÚCLEOS) 2.90GHZ -16 GB RAM DDR4 SDRAM – 512GB SSD – WINDOWS 10 PRO	03/12/2021	27,750.00	13876.32	-	-	9,249.12	4,624.56	13,873.68
5151000128-206	LAPTOP MARCA ASUS EXPERTBOOK, PANTALLA 14", CORE I7 10510U, DISCO SSD 512GB, RAM 16GB, WINDOWS 10 PRO	03/12/2021	28,199.99	14101.31	-	-	9,399.12	4,699.56	14,098.68
5151000124-29	TELÉFONOS (IPHONE 13 PRO 128 GB GRAFITO PANTALLA 6.7") ADQUISICIÓN DE TELEFONÍA CELULAR / DIRECCIÓN DE FINANZAS	10/12/2021	30,158.84	15094.46	-	-	10,042.92	5,021.46	15,064.38
5211000059-6	PANTALLA DE 43" MARCA SANYO ROKU SMART LCD PARA EL ÁREA DE PRESIDENCIA	08/12/2021	6,994.80	3497.76	-	-	2,331.36	1,165.68	3,497.04
5191000008-5	BANDERA REGLAMENTARIA DE MÉXICO EXTERIOR DE 8X14 MTS. ESCUDO SUBLIMADO/SEGURIDAD PÚBLICA	07/12/2021	33,280.40	28288.28	-	-	3,328.08	1,664.04	4,992.12
5151000029-14	EQUIPO MULTIFUNCIONES (SCANNER, COPIADORA, IMPRESORA,) EQUIPO CANON IMAGE RUNNER ADVANCE COLOR 5560I; No. SERIE WXC-04700 No. EQUIPO 11326 PARA ÁREA DE COMUNICACIÓN SOCIAL	07/12/2021	83,984.00	42033.92	-	-	27,966.72	13,983.36	41,950.08
5211000049-1	MICRÓFONO SHURE MODELO BLX288 PG288 INALÁMBRICO PARA ÁREA DE EVENTOS/COORDINACIÓN DE EVENTOS	14/12/2021	17,278.20	8640	-	-	5,758.80	2,879.40	8,638.20
5211000049-2	MICRÓFONO SHURE MODELO BLX288 PG288 INALÁMBRICO PARA ÁREA DE EVENTOS/COORDINACIÓN DE EVENTOS	14/12/2021	17,278.20	8640	-	-	5,758.80	2,879.40	8,638.20
5151000124-31	TELÉFONOS (SMARTPHONE GAMA ALTA) ADQUISICIÓN DE EQUIPO DE TELEFONÍA CELULAR / ORGANO INTERNO DE CONTROL	14/12/2021	30,158.84	15094.46	-	-	10,042.92	5,021.46	15,064.38
5151000135-3	ESCÁNER KODAK ALARIS MODELO S3120 COLOR, ESCANEADO DÚPLEX USB 3.2 NEGRO/BLANCO RESOLUCIÓN 600X600 DPI, 120 PPM ADF PARA LA DIRECCIÓN DE FINANZAS	16/12/2021	121,678.20	60845.22	-	-	40,555.32	20,277.66	60,832.98
5151000044-78	IMPRESORA HP M507 DN NP.1PV87A LÁSER MONOCROMÁTICA LASER JET	17/12/2021	23,078.20	11550.64	-	-	7,685.04	3,842.52	11,527.56
5151000044-79	IMPRESORA HP M507 DN NP.1PV87A LÁSER MONOCROMÁTICA LASER JET	17/12/2021	23,078.20	11550.64	-	-	7,685.04	3,842.52	11,527.56

000161

AMEALCO DE BONFIL

Informe de Avance de Gestión Financiera junio 2023

Del 01 de enero al 30 de junio 2023

Número de Inventario	Descripción	Fecha Factura	Monto Original	Valor en libros	Depreciaciones anteriores a 2021	Depreciación del ejercicio 2021	Depreciación del ejercicio 2022	Depreciación del ejercicio 2023	Depreciación Acumulada en Balance
5611000005-1	FUMIGADOR (AERONAVE AGRAS T30, CONTROL REMOTO CON PANTALLA INTEGRADA, BATERÍA PARA CONTROL REMOTO, CARGADOR DUAL PARA BATERÍAS DE RADIO, CORREA PARA CONTROL REMOTO, 2 BATER.CARGADOR PARA BATERÍAS T30) ADQUISICIÓN DE DRONE AGRAS T30 / DESARROLLO RURAL	17/12/2021	479,005.87	407154.91	-	-	47,900.64	23,950.32	71,850.96
5151000128-207	Impresora Multifuncional Doble Carta Kyocera Taskalfa 3212 i	29/12/2021	81,200.00	40640.6	-	-	27,039.60	13,519.80	40,559.40
5151000128-208	Computadora de escritorio Desktop DELL core i 5 DD 1 TB 8 GB RAM Windows 11	29/12/2021	27,666.00	13834.44	-	-	9,221.04	4,610.52	13,831.56
5151000128-209	Computadora de escritorio Desktop DELL core i 5 DD 1 TB 8 GB RAM Windows 11	29/12/2021	27,666.00	13834.44	-	-	9,221.04	4,610.52	13,831.56
5151000128-210	Computadora de escritorio Desktop DELL core i 5 DD 1 TB 8 GB RAM Windows 11	29/12/2021	27,666.00	13834.44	-	-	9,221.04	4,610.52	13,831.56
5151000128-211	Computadora de escritorio Desktop DELL core i 5 DD 1 TB 8 GB RAM Windows 11	29/12/2021	27,666.00	13834.44	-	-	9,221.04	4,610.52	13,831.56
5151000128-212	Computadora de escritorio Desktop DELL core i 5 DD 1 TB 8 GB RAM Windows 11	29/12/2021	27,666.00	13834.44	-	-	9,221.04	4,610.52	13,831.56
5151000128-213	Computadora de escritorio Desktop DELL core i 5 DD 1 TB 8 GB RAM Windows 11	29/12/2021	27,666.00	13834.44	-	-	9,221.04	4,610.52	13,831.56
5151000128-214	Computadora de escritorio Desktop DELL core i 5 DD 1 TB 8 GB RAM Windows 11	29/12/2021	27,666.00	13834.44	-	-	9,221.04	4,610.52	13,831.56
5151000128-215	Computadora de escritorio Desktop DELL core i 5 DD 1 TB 8 GB RAM Windows 11	29/12/2021	27,666.00	13834.44	-	-	9,221.04	4,610.52	13,831.56
5151000128-216	Laptop HP 245 gb 14" AMD R3 DD 1 TB 8 GB RAM Windows 10	29/12/2021	18,386.00	9193.94	-	-	6,128.04	3,064.02	9,192.06
5151000128-217	Laptop HP 245 gb 14" AMD R3 DD 1 TB 8 GB RAM Windows 10	29/12/2021	18,386.00	9193.94	-	-	6,128.04	3,064.02	9,192.06
5151000128-218	Laptop HP 245 gb 14" AMD R3 DD 1 TB 8 GB RAM Windows 10	29/12/2021	18,386.00	9193.94	-	-	6,128.04	3,064.02	9,192.06
5151000128-219	Laptop HP 245 gb 14" AMD R3 DD 1 TB 8 GB RAM Windows 10	29/12/2021	18,386.00	9193.94	-	-	6,128.04	3,064.02	9,192.06
5151000128-220	Scaner Cannon image DR-g2110 600x600	29/12/2021	149,060.00	74537.48	-	-	49,681.68	24,840.84	74,522.52
5151000128-221	Impresora Laser Canon LBP162dw	29/12/2021	7,540.00	3773.68	-	-	2,510.88	1,255.44	3,766.32
5151000128-222	Impresora Laser Canon LBP162dw	29/12/2021	7,540.00	3773.68	-	-	2,510.88	1,255.44	3,766.32
5151000128-223	NO BREAK 650VA VICCA	29/12/2021	2,146.00	1074.1	-	-	714.60	357.30	1,071.90
5151000128-224	NO BREAK 650VA VICCA	29/12/2021	2,146.00	1074.1	-	-	714.60	357.30	1,071.90
5151000128-225	Tablet Samsung Galaxy Tab A7 SM-T500	29/12/2021	6,786.00	3393.36	-	-	2,261.76	1,130.88	3,392.64
5151000128-226	Tablet Samsung Galaxy Tab A7 SM-T500	29/12/2021	6,786.00	3393.36	-	-	2,261.76	1,130.88	3,392.64

000162

AMEALCO DE BONFIL

Informe de Avance de Gestión Financiera junio 2023

Del 01 de enero al 30 de junio 2023

Número de Inventario	Descripción	Fecha Factura	Monto Original	Valor en libros	Depreciaciones anteriores a 2021	Depreciación del ejercicio 2021	Depreciación del ejercicio 2022	Depreciación del ejercicio 2023	Depreciación Acumulada en Balance
5111000028-157	ESCRITORIO esencial melamina 16mm MEDIDA 160X80X75	30/12/2021	9,038.80	7683.04	-	-	903.84	451.92	1,355.76
5111000028-158	ESCRITORIO esencial melamina 16mm MEDIDA 160X80X75	30/12/2021	9,038.80	7683.04	-	-	903.84	451.92	1,355.76
5111000028-159	ESCRITORIO esencial melamina 16mm MEDIDA 160X80X75	30/12/2021	9,038.80	7683.04	-	-	903.84	451.92	1,355.76
5111000002-6	ARCHIVERO DE METAL: o tamaño oficio 4 gavetas de melanina	30/12/2021	10,556.00	8972.54	-	-	1,055.64	527.82	1,583.46
5111000002-7	ARCHIVERO DE METAL: o tamaño oficio 4 gavetas de melanina	30/12/2021	10,556.00	8972.54	-	-	1,055.64	527.82	1,583.46
5111000002-8	ARCHIVERO DE METAL: o tamaño oficio 4 gavetas de melanina	30/12/2021	10,556.00	8972.54	-	-	1,055.64	527.82	1,583.46
5111000002-9	Archivero oficio 4 gavetas de melamina 16mm	30/12/2021	10,556.00	8972.54	-	-	1,055.64	527.82	1,583.46
5111000002-10	Archivero oficio 4 gavetas de melamina 16mm	30/12/2021	10,556.00	8972.54	-	-	1,055.64	527.82	1,583.46
5111000002-11	Archivero oficio 4 gavetas de melamina 16mm	30/12/2021	10,556.00	8972.54	-	-	1,055.64	527.82	1,583.46
5151000089-5	SERVIDOR: HPE ProLiant ML350 Gen10 Tower Intel Xeon S 4210R 10-Core	31/12/2021	114,666.00	57338.7	-	-	38,218.20	19,109.10	57,327.30
5151000140-13	NO BREAK APC: UPS Online de Conversión Dual APC by Schneider Electric S	31/12/2021	46,144.80	23095.44	-	-	15,366.24	7,683.12	23,049.36
5151000140-14	BATERÍAS APCRBC152	31/12/2021	14,244.80	7129.58	-	-	4,743.48	2,371.74	7,115.22
5151000140-15	BATERÍAS APCRBC152	31/12/2021	14,244.80	7129.58	-	-	4,743.48	2,371.74	7,115.22
5811000001-13	TERRENOS (SAN MIGUEL DEHETI)	17/12/2021	17,500,000.00	17500000	-	-	-	-	-
5411000002-27	AUTOMÓVILES, CAMIONETA NISSAN NV350 URVAN 15 PASAJEROS MODELO 2022 COLOR BLANCA	18/01/2022	645,381.01	462523.06	-	-	118,319.85	64,538.10	182,857.95
5671000161-4	BATERÍAS PARA DRONE T30 / DIRECCIÓN DE DESARROLLO AGROPECUARIO Y MEDIO AMBIENTAL	14/02/2022	17,994.13	15594.93	-	-	1,499.50	899.70	2,399.20
5111000029-20	ESTANTE (ANAQUEL DE ARMAS) ADQUISICIÓN DE ANAQUEL PARA ARMAS / DIRECCIÓN DE SEGURIDAD PUBLICA Y TRANSITO MUNICIPAL	25/02/2022	29,000.00	25133.28	-	-	2,416.70	1,450.02	3,866.72
5151000079-2	PROCESADOR DE COMPUTADORA (COMPUTADORA AUSUS GAMING ROG STRIX G10DK-R516G512-H1 A MD RY ZEN 5 5600X 16GB RAM 1TB HDD+512GB SSD NVIDIA RTX3060 12 GB WINSOWS HOME)	02/02/2022	50,860.20	28257.96	-	-	14,126.40	8,475.84	22,602.24
5971000001-56	LICENCIAS INFORMÁTICAS E INTELECTUALES, ADQUISICIÓN DE MATERIAL PARA INSTALACIÓN DE RELOJES CHECADORES EN DIFERENTES ÁREAS DE PRESIDENCIA MUNICIPAL/DIRECCIÓN DE ADMINISTRACIÓN	01/03/2022	29,090.48	16174.32	-	-	8,072.60	4,843.56	12,916.16

AMEALCO DE BONFIL

Informe de Avance de Gestión Financiera junio 2023

Del 01 de enero al 30 de junio 2023

Número de Inventario	Descripción	Fecha Factura	Monto Original	Valor en libros	Depreciaciones anteriores a 2021	Depreciación del ejercicio 2021	Depreciación del ejercicio 2022	Depreciación del ejercicio 2023	Depreciación Acumulada en Balance
5151000139-4	DISCO DURO HEWLETT PACKARD ENTERPRISE 765455-B21, 2000 GB DE 2 TERAS PARA EL AREA DE ADMINISTRACIÓN/DIRECCIÓN DE ADMINISTRACIÓN	01/03/2022	14,326.00	7959.44	-	-	3,979.10	2,387.46	6,366.56
5151000139-5	DISCO DURO HEWLETT PACKARD ENTERPRISE 765455-B21, 2000 GB DE 2 TERAS PARA EL AREA DE ADMINISTRACIÓN/DIRECCIÓN DE ADMINISTRACIÓN	01/03/2022	14,326.00	7959.44	-	-	3,979.10	2,387.46	6,366.56
5671000187-5	MOTOBOMBA MARCA HONDA 4" X 4" DE 9HP PARA EL SERVICIO DE LIMPIA DE FOSAS SÉPTICAS/DIRECCIÓN DE SERVICIOS PÚBLICOS MUNICIPALESO	28/03/2022	23,000.00	20124.95	-	-	1,725.03	1,150.02	2,875.05
5411000002-28	AUTOMÓVILES, CAMIONETA NISSAN FRONTIER SE TM AC MODELO 2022 COLOR BLANCA	31/03/2022	475,252.00	356438.95	-	-	71,287.83	47,525.22	118,813.05
5411000002-29	AUTOMÓVILES, CAMIONETA NISSAN FRONTIER SE TM AC MODELO 2022 COLOR BLANCA	31/03/2022	475,252.00	356438.95	-	-	71,287.83	47,525.22	118,813.05
5411000002-30	AUTOMÓVILES, CAMIONETA NISSAN FRONTIER AE TM AC MODELO 2022 COLOR BLANCA	31/03/2022	475,252.00	356438.95	-	-	71,287.83	47,525.22	118,813.05
5411000002-31	AUTOMÓVILES, CAMIONETA NISSAN FRONTIER SE AC MODELO 2022 COLOR BLANCA	31/03/2022	475,252.00	356438.95	-	-	71,287.83	47,525.22	118,813.05
5411000002-32	AUTOMÓVILES, CAMIONETA NISSAN FRONTIER SE TM AC MODELO 2022 COLOR BLANCA	31/03/2022	475,252.00	356438.95	-	-	71,287.83	47,525.22	118,813.05
5111000086-1235	SILLAS PARA DESCANSAR	25/03/2022	8,120.00	7104.95	-	-	609.03	406.02	1,015.05
5111000086-1236	SILLAS PARA DESCANSAR	25/03/2022	8,120.00	7104.95	-	-	609.03	406.02	1,015.05
5111000086-1237	SILLAS PARA DESCANSAR	25/03/2022	8,120.00	7104.95	-	-	609.03	406.02	1,015.05
5111000086-1238	SILLA PARA EJECUTIVOS	25/03/2022	11,020.00	9642.55	-	-	826.47	550.98	1,377.45
5112000009-2	SILLONES COLOR GRIS OXFORD	25/03/2022	14,500.00	12687.55	-	-	1,087.47	724.98	1,812.45
5112000009-3	SILLONES COLOR GRIS OXFORD	25/03/2022	14,500.00	12687.55	-	-	1,087.47	724.98	1,812.45
5111000028-160	ESCRITORIO	25/03/2022	20,300.00	17762.45	-	-	1,522.53	1,015.02	2,537.55
5111000063-143	MESA JUEGO DE MESA COLOR BLANCO	25/03/2022	14,500.00	12687.55	-	-	1,087.47	724.98	1,812.45
5191000191-2	OTROS MOBILIARIOS Y EQUIPOS DE ADMINISTRACIÓN, ESCUDO NACIONAL TALLADA EN CNC MADERA, MATERIAL PARA LA REMODELACIÓN DE OFICINA Y SALÓN DE ESTA PRESIDENCIA/PRESIDENCIA MUNICIPAL	20/04/2022	22,620.00	19981	-	-	1,508.00	1,131.00	2,639.00
5411000002-33	AUTOMÓVILES, CAMIONETA NISSAN FRONTIER SE TM AC MODELO 2022 COLOR BLANCA	20/04/2022	475,252.00	364359.82	-	-	63,366.96	47,525.22	110,892.18
5151000147-1	DRON DJI MAVIC AIR 2 CON CÁMARA 4K	19/05/2022	29,928.00	19121.75	-	-	5,818.75	4,987.50	10,806.25

AMEALCO DE BONFIL

Informe de Avance de Gestión Financiera junio 2023

Del 01 de enero al 30 de junio 2023

Número de Inventario	Descripción	Fecha Factura	Monto Original	Valor en libros	Depreciaciones anteriores a 2021	Depreciación del ejercicio 2021	Depreciación del ejercicio 2022	Depreciación del ejercicio 2023	Depreciación Acumulada en Balance
5411000012-41	CAMIONETA SUV JEEP GRAND CHEROKEE LIMITED LUJO 2022 COLOR NEGRO CON INTERIORES BEIGE ("ADQUISICIÓN DE VEHÍCULO PARA LA PRESIDENCIA MUNICIPAL DE AMEALCO DE BONFIL, QRO." / PRESIDENCIA)	10/05/2022	1,016,900.00	796571.71	-	-	118,638.31	101,689.98	220,328.29
5411000002-34	AUTOMÓVILES, CAMIONETA NISSAN NP300 ESTACAS AC TM MODELO 2022 COLOR BLANCA	31/05/2022	435,406.00	341067.99	-	-	50,797.39	43,540.62	94,338.01
5691000317-1	CAJA DE USO RUDO PARA DRONE T30	16/06/2022	15,282.00	13753.8	-	-	764.10	764.10	1,528.20
5661000036-1	GENERADOR CORRIENTE ALTERNA HIUNDAY 12000 W	16/06/2022	62,060.00	55853.96	-	-	3,103.02	3,103.02	6,206.04
5151000044-80	IMPRESORA MULTIFUNCIONAL MARCA HP LASERJET PRO M227FDW	04/07/2022	10,266.00	7132.32	-	-	1,424.40	1,709.28	3,133.68
5151000132-2	BOCINAS (BAFLE PROFESIONAL KEISER 15" CON MICRÓFONO, ETC) ADQUISICIÓN DE BOCINA CON MICRÓFONO PARA EL AREA DE PREVENCIÓN DEL DELITO / SEGURIDAD PUBLICA	05/08/2022	11,197.99	8090.59	-	-	1,242.96	1,864.44	3,107.40
5151000128-227	COMPUTADORA DE ESCRITORIO DELL VOSTRO 3681 CI7-10700, ADQUISICIÓN DE COMPUTADORA DE ESCRITORIO MARCA DELL / DIRECCIÓN DE OBRAS PUBLICAS Y DESARROLLO URBANO	04/08/2022	21,350.18	15420.18	-	-	2,372.00	3,558.00	5,930.00
5151000135-4	ESCÁNER HP SCANJET PRO 4500 FN1	11/08/2022	48,299.99	34896.69	-	-	5,361.32	8,041.98	13,403.30
5151000139-6	DISCO DURO DE 16 TB	11/08/2022	16,799.99	12133.79	-	-	1,866.48	2,799.72	4,666.20
5151000128-228	COMPUTADORA (LAPTOP HP 245 G8, AMD RYZEN 3, 3250U 8 GB RAM, 1TB HDD+128 GB SSD, PANTALLA DE 14 "), ADQUISICIÓN DE LAPTOS HP PARA EL AREA DE PREVENCIÓN DEL DELITO / DIRECCIÓN DE SEGURIDAD PUBLICA Y TRANSITO MUNICIPAL	15/08/2022	12,040.75	8696.45	-	-	1,337.72	2,006.58	3,344.30
5151000141-1	VIDEO PROYECTOR MARCA EPSON POWERLITE W49 3LCD 3800 LUMENES, ADQUISICIÓN DE PROYECTOR PARA EL AREA DE PREVENCIÓN DEL DELITO / DIRECCIÓN DE SEGURIDAD PUBLICA Y TRANSITO MUNICIPAL	16/08/2022	20,010.00	14457.2	-	-	2,221.12	3,331.68	5,552.80
5411000012-42	CAMIONETA NISSAN NP300 PICK UP AC	29/08/2022	443,816.00	369846.7	-	-	29,587.72	44,381.58	73,969.30
5411000012-43	CAMIONETA NISSAN NP300 PICK UP AC	29/08/2022	443,816.00	369846.7	-	-	29,587.72	44,381.58	73,969.30
5411000012-44	CAMIONETA NISSAN NP300 PICK UP AC	29/08/2022	443,816.00	369846.7	-	-	29,587.72	44,381.58	73,969.30
5151000128-229	COMPUTADORA	11/08/2022	17,791.72	12850.02	-	-	1,976.68	2,965.02	4,941.70
5411000012-45	CAMIONETA NISSAN NP300 PICK UP AC	13/09/2022	443,816.00	377243.63	-	-	22,190.79	44,381.58	66,572.37
5121000012-1	PÓDIUM PRESIDENCIAL FABRICADO EN BANAK/ALL CON HERÁLDICA DEL MUNICIPIO DE AMEALCO DE BONFIL	22/09/2022	40,314.64	37291	-	-	1,007.88	2,015.76	3,023.64

000165

AMEALCO DE BONFIL

Informe de Avance de Gestión Financiera junio 2023

Del 01 de enero al 30 de junio 2023

Número de Inventario	Descripción	Fecha Factura	Monto Original	Valor en libros	Depreciaciones anteriores a 2021	Depreciación del ejercicio 2021	Depreciación del ejercicio 2022	Depreciación del ejercicio 2023	Depreciación Acumulada en Balance
5151000136-8	MULTIFUNCIONAL BROTHER DCP-L5650DN, BLANCO Y NEGRO, LÁSER, PRINT/SCAN/COPY	26/09/2022	12,528.00	9399.15	-	-	1,042.95	2,085.90	3,128.85
5411000002-35	AUTOMÓVILES CHEVROLET AVEO PAQUETE A	28/09/2022	268,900.00	228564.97	-	-	13,445.01	26,890.02	40,335.03
5411000002-36	AUTOMÓVILES CHEVROLET AVEO PAQUETE A	28/09/2022	268,900.00	228564.97	-	-	13,445.01	26,890.02	40,335.03
5691000318-1	TORNIQUETE	10/10/2022	142,533.40	133031.16	-	-	2,375.56	7,126.68	9,502.24
5691000318-2	TORNIQUETE	10/10/2022	111,638.40	104195.84	-	-	1,860.64	5,581.92	7,442.56
5111000002-12	ARCHIVERO DE METAL DE 4 GAVETAS DE MEDIDA 91.6 CM DE FRENTE, 50.2 DE FONFO Y 133.6 DE ALTURA	18/10/2022	14,181.00	13235.56	-	-	236.36	709.08	945.44
5151000128-230	COMPUTADORA HP	18/10/2022	14,685.00	11421.96	-	-	815.76	2,447.28	3,263.04
5151000128-231	COMPUTADORA	18/10/2022	11,398.00	8865.36	-	-	633.16	1,899.48	2,532.64
5411000012-46	CAMIONETA NISSAN FRONTIER SE TM	20/10/2022	503,104.01	436023.45	-	-	16,770.14	50,310.42	67,080.56
5291000128-1	MUÑECA	03/10/2022	104,400.00	90480	-	-	3,480.00	10,440.00	13,920.00
5151000140-16	NO BREAK APC SRT3000XLA 3000VA 2700 W NEGRO	07/11/2022	44,950.00	36218.48	-	-	1,247.36	7,484.16	8,731.52
5411000012-47	CAMIONETA NISSAN FRONTIER SE TM MODELO 2023 COLOR BLANCO	01/11/2022	511,900.00	443646.64	-	-	17,063.34	51,190.02	68,253.36
5691000318-3	TORNIQUETE	01/11/2022	125,638.39	117262.47	-	-	2,093.98	6,281.94	8,375.92
5691000318-4	TORNIQUETE	01/11/2022	93,247.99	87031.43	-	-	1,554.14	4,662.42	6,216.56
5231000058-36	CÁMARA FOTOGRÁFICA NARCA NIKON MODELO D7500	14/11/2022	53,839.08	43371.42	-	-	1,495.38	8,972.28	10,467.66
5231000058-37	CÁMARA FOTOGRÁFICA NARCA NIKON MODELO D7500	14/11/2022	53,839.08	43371.42	-	-	1,495.38	8,972.28	10,467.66
5211000104-4	EQUIPOS Y APARATOS AUDIOVISUALES, PANTALLA DE 9 X 7 METROS, CON SISTEMA CONSISTENTE EN PROYECTOR DE 7000 LUMENES, EQUIPO DE SONORIZACIÓN, BLU RAY, CUERDAS Y ACNLAJES	14/11/2022	227,647.68	183387.31	-	-	6,322.91	37,937.46	44,260.37
5151000128-232	COMPUTADORA CHIP M1 DE APPLE	14/11/2022	48,952.00	39434.52	-	-	1,359.64	8,157.84	9,517.48
5151000128-233	COMPUTADORA CHIP M1 DE APPLE	14/11/2022	48,952.00	39434.52	-	-	1,359.64	8,157.84	9,517.48
5671000171-19	DESBROZADORA	14/11/2022	10,912.38	10275.8	-	-	90.94	545.64	636.58
5671000171-20	DESBROZADORA	14/11/2022	10,912.38	10275.8	-	-	90.94	545.64	636.58
5671000190-4	PODADORA DE 22" MARCA HONDA	22/11/2022	21,781.00	20510.43	-	-	181.51	1,089.06	1,270.57
5671000171-21	DESBROZADORA STHILL 120	22/11/2022	11,505.00	10833.84	-	-	95.88	575.28	671.16

000166

AMEALCO DE BONFIL

Informe de Avance de Gestión Financiera junio 2023

Del 01 de enero al 30 de junio 2023

Número de Inventario	Descripción	Fecha Factura	Monto Original	Valor en libros	Depreciaciones anteriores a 2021	Depreciación del ejercicio 2021	Depreciación del ejercicio 2022	Depreciación del ejercicio 2023	Depreciación Acumulada en Balance
5691000170-4	ESTACIÓN TOTAL DE TOPOGRAFÍA, GPS, SISTEMA GNSS RTK V30 PLUS	16/11/2022	362,999.99	341824.99	-	-	3,025.00	18,150.00	21,175.00
5691000319-1	DESPACHADOR DE PAPEL INOXIDABLE	25/11/2022	25,288.00	23812.89	-	-	210.73	1,264.38	1,475.11
5691000319-2	DESPACHADOR DE PAPEL INOXIDABLE	25/11/2022	25,288.00	23812.89	-	-	210.73	1,264.38	1,475.11
5691000319-3	DESPACHADOR DE PAPEL INOXIDABLE	25/11/2022	25,288.00	23812.89	-	-	210.73	1,264.38	1,475.11
5151000140-17	NO BREAK (MONITOREP DE MENSAJES, 4)	25/11/2022	14,836.40	11954.43	-	-	411.71	2,470.26	2,881.97
5151000140-18	NO BREAK (MONITOREP DE MENSAJES, 4)	25/11/2022	14,836.40	11954.43	-	-	411.71	2,470.26	2,881.97
5151000136-9	MULTIFUNCIONAL HP SMART TANK 670 TINTA CONTINUA	03/12/2022	8,744.23	7288.33	-	-	-	1,455.90	1,455.90
5111000098-8	SILLÓN EJECUTIVO (SILLÓN PARA SALA DE ESPERA)	08/12/2022	10,556.00	10028.18	-	-	-	527.82	527.82
5111000098-9	SILLÓN EJECUTIVO (SILLÓN PARA SALA DE ESPERA)	08/12/2022	10,556.00	10028.18	-	-	-	527.82	527.82
5691000320-1	POSTE CÓNICO CIRCULAR	16/12/2022	16,182.00	15372.9	-	-	-	809.10	809.10
5691000320-2	POSTE CÓNICO CIRCULAR	16/12/2022	16,182.00	15372.9	-	-	-	809.10	809.10
5691000320-3	POSTE CÓNICO CIRCULAR	16/12/2022	16,182.00	15372.9	-	-	-	809.10	809.10
5691000320-4	POSTE CÓNICO CIRCULAR	16/12/2022	16,182.00	15372.9	-	-	-	809.10	809.10
5691000320-5	POSTE CÓNICO CIRCULAR	16/12/2022	16,182.00	15372.9	-	-	-	809.10	809.10
5691000320-6	POSTE CÓNICO CIRCULAR	16/12/2022	16,182.00	15372.9	-	-	-	809.10	809.10
5691000320-7	POSTE CÓNICO CIRCULAR	16/12/2022	16,182.00	15372.9	-	-	-	809.10	809.10
5691000320-8	POSTE CÓNICO CIRCULAR	16/12/2022	16,182.00	15372.9	-	-	-	809.10	809.10
5691000320-9	POSTE CÓNICO CIRCULAR	16/12/2022	16,182.00	15372.9	-	-	-	809.10	809.10
5691000320-10	POSTE CÓNICO CIRCULAR	16/12/2022	16,182.00	15372.9	-	-	-	809.10	809.10
5691000320-11	POSTE CÓNICO CIRCULAR	16/12/2022	16,182.00	15372.9	-	-	-	809.10	809.10
5691000320-12	POSTE CÓNICO CIRCULAR	16/12/2022	16,182.00	15372.9	-	-	-	809.10	809.10
5691000320-13	POSTE CÓNICO CIRCULAR	16/12/2022	16,182.00	15372.9	-	-	-	809.10	809.10
5691000320-14	POSTE CÓNICO CIRCULAR	16/12/2022	16,182.00	15372.9	-	-	-	809.10	809.10
5691000320-15	POSTE CÓNICO CIRCULAR	16/12/2022	16,182.00	15372.9	-	-	-	809.10	809.10
5691000320-16	POSTE CÓNICO CIRCULAR	16/12/2022	16,182.00	15372.9	-	-	-	809.10	809.10
5691000320-17	POSTE CÓNICO CIRCULAR	16/12/2022	16,182.00	15372.9	-	-	-	809.10	809.10
5691000320-18	POSTE CÓNICO CIRCULAR	16/12/2022	16,182.00	15372.9	-	-	-	809.10	809.10

AMEALCO DE BONFIL

Informe de Avance de Gestión Financiera junio 2023

Del 01 de enero al 30 de junio 2023

Número de Inventario	Descripción	Fecha Factura	Monto Original	Valor en libros	Depreciaciones anteriores a 2021	Depreciación del ejercicio 2021	Depreciación del ejercicio 2022	Depreciación del ejercicio 2023	Depreciación Acumulada en Balance
5691000320-19	POSTE CÓNICO CIRCULAR	16/12/2022	16,182.00	15372.9	-	-	-	809.10	809.10
5691000320-20	POSTE CÓNICO CIRCULAR	16/12/2022	16,182.00	15372.9	-	-	-	809.10	809.10
5691000320-21	POSTE CÓNICO CIRCULAR	16/12/2022	16,182.00	15372.9	-	-	-	809.10	809.10
5691000320-22	POSTE CÓNICO CIRCULAR	16/12/2022	16,182.00	15372.9	-	-	-	809.10	809.10
5691000320-23	POSTE CÓNICO CIRCULAR	16/12/2022	16,182.00	15372.9	-	-	-	809.10	809.10
5691000320-24	POSTE CÓNICO CIRCULAR	16/12/2022	16,182.00	15372.9	-	-	-	809.10	809.10
5691000320-25	POSTE CÓNICO CIRCULAR	16/12/2022	16,182.00	15372.9	-	-	-	809.10	809.10
5691000320-26	POSTE CÓNICO CIRCULAR	16/12/2022	16,182.00	15372.9	-	-	-	809.10	809.10
5691000320-27	POSTE CÓNICO CIRCULAR	16/12/2022	16,182.00	15372.9	-	-	-	809.10	809.10
5691000320-28	POSTE CÓNICO CIRCULAR	16/12/2022	16,182.00	15372.9	-	-	-	809.10	809.10
5691000320-29	POSTE CÓNICO CIRCULAR	16/12/2022	16,182.00	15372.9	-	-	-	809.10	809.10
5691000320-30	POSTE CÓNICO CIRCULAR	16/12/2022	16,182.00	15372.9	-	-	-	809.10	809.10
5691000320-31	POSTE CÓNICO CIRCULAR	16/12/2022	16,182.00	15372.9	-	-	-	809.10	809.10
5691000320-32	POSTE CÓNICO CIRCULAR	16/12/2022	16,182.00	15372.9	-	-	-	809.10	809.10
5691000320-33	POSTE CÓNICO CIRCULAR	16/12/2022	16,182.00	15372.9	-	-	-	809.10	809.10
5691000320-34	POSTE CÓNICO CIRCULAR	16/12/2022	16,182.00	15372.9	-	-	-	809.10	809.10
5691000320-35	POSTE CÓNICO CIRCULAR	16/12/2022	16,182.00	15372.9	-	-	-	809.10	809.10
5691000320-36	POSTE CÓNICO CIRCULAR	16/12/2022	16,182.00	15372.9	-	-	-	809.10	809.10
5691000320-37	POSTE CÓNICO CIRCULAR	16/12/2022	16,182.00	15372.9	-	-	-	809.10	809.10
5112000006-28	OTROS MUEBLES, MUEBLE MOSTRADOR	27/12/2022	20,880.00	19836	-	-	-	1,044.00	1,044.00
5671000074-7	MOTOSIERRA STIHL MOD MS382	03/02/2023	19,720.00	19062.68	-	-	-	657.32	657.32
5411000002-37	AUTOMÓVILES CHEVROLET AVEO PAQUETE A	15/02/2023	268,900.01	250973.33	-	-	-	17,926.68	17,926.68
5151000127-25	LAPTOP HP CONVERTIBLE X360 8 GB	01/02/2023	38,413.95	33079.2	-	-	-	5,334.75	5,334.75
5671000163-11	ESCALERA DE EXTENSIÓN DE 10 MTS. DE ALUMINIO	09/02/2023	16,820.00	16259.32	-	-	-	560.68	560.68
5151000127-26	LAPTOP MACBOOK AIR 13" CHIP M2 DISCO DURO PORTÁTIL	17/02/2023	29,999.00	26666.12	-	-	-	3,332.88	3,332.88
0301010126-1	INMUEBLES UTILIZADOS PARA RASTRO	31/03/2023	302,881.79	302881.79	-	-	-	-	-
0302010401-1	BAÑOS PÚBLICOS	31/03/2023	1,628,535.54	1628535.54	-	-	-	-	-
0302060704-1	CIRCULADO PERIMETRAL EN PANTEÓN MUNICIPAL	31/03/2023	1,990,370.46	1990370.46	-	-	-	-	-

000168

AMEALCO DE BONFIL

Informe de Avance de Gestión Financiera junio 2023

Del 01 de enero al 30 de junio 2023

Número de Inventario	Descripción	Fecha Factura	Monto Original	Valor en libros	Depreciaciones anteriores a 2021	Depreciación del ejercicio 2021	Depreciación del ejercicio 2022	Depreciación del ejercicio 2023	Depreciación Acumulada en Balance
0302060705-1	RELLENO SANITARIO	31/03/2023	371,012.34	371012.34	-	-	-	-	-
0302060524-1	MODULO DE SEGURIDAD PUBLICA	31/03/2023	646,150.84	646150.84	-	-	-	-	-
5691000321-1	EQUIPAMIENTO DE BAÑOS PÚBLICOS	31/03/2023	351,424.10	342638.51	-	-	-	8,785.59	8,785.59
5691000314-6	POSTE GALVANIZADO DE 12 MTS ICONO DE 8" A 2" CON BRAZOS PARA LAMPARA DE 3 MTS	12/04/2023	16,000.00	15733.34	-	-	-	266.66	266.66
5691000322-1	OTROS EQUIPOS, BAÑO PORTÁTIL COLOR ANARANJADO, PREFABRICADO EN PLÁSTICO REFORZADO CON FIBRA DE VIDRIO DE DIMENSIONES 1.10 DE BASE X 2.45 DE ALTURA, ASIENTO TANQUE RECEPTOR INTEGRADO	26/04/2023	37,526.00	36900.56	-	-	-	625.44	625.44
5691000322-2	OTROS EQUIPOS, BAÑO PORTÁTIL COLOR ANARANJADO, PREFABRICADO EN PLÁSTICO REFORZADO CON FIBRA DE VIDRIO DE DIMENSIONES 1.10 DE BASE X 2.45 DE ALTURA, ASIENTO TANQUE RECEPTOR INTEGRADO	26/04/2023	37,526.00	36900.56	-	-	-	625.44	625.44
5291000129-1	Otro mobiliario y equipo educacional y recreativo, BOTARGAS DE MUÑECAS LELÉ Y MUÑECA DONXHU	29/04/2023	17,400.00	16820	-	-	-	580.00	580.00
5291000129-2	Otro mobiliario y equipo educacional y recreativo, BOTARGAS DE MUÑECAS LELÉ Y MUÑECA DONXHU	29/04/2023	17,400.00	16820	-	-	-	580.00	580.00
5291000129-3	Otro mobiliario y equipo educacional y recreativo, FUNDA PROTECTORA PARA LOS SISTEMAS DE PROYECCIÓN MAPING, MATERIAL IMPORTADO DE USO RUDO REPELENTE AL AGUA, CON DOBLE POLIFON DE ALTA DENSIDAD	11/05/2023	8,497.00	8355.38	-	-	-	141.62	141.62
5291000129-4	Otro mobiliario y equipo educacional y recreativo, FUNDA PROTECTORA PARA LOS SISTEMAS DE PROYECCIÓN MAPING, MATERIAL IMPORTADO DE USO RUDO REPELENTE AL AGUA, CON DOBLE POLIFON DE ALTA DENSIDAD	11/05/2023	8,497.00	8355.38	-	-	-	141.62	141.62
5411000012-48	CAMIONETA, CAMIÓN TIPO PLUMA, MARCA CHEVROLET C7500, MOD 1997, SERIE 1GBM7H1C5XJ101189	07/06/2023	696,000.00	696000	-	-	-	-	-
5151000140-19	NO BREAK APC SMART-UPS, 2700W, 3000VA, ENTRADA 75-154V, SALIDA 120V, 10 CONTACTOS CON PUERTO SMARTCONNECT	07/06/2023	39,962.00	39962	-	-	-	-	-
5291000128-2	MUÑECA LELE DE 1.20 MTS. DE ALTURA	13/06/2023	9,280.00	9280	-	-	-	-	-
			114,816,288.45	**87,351,418.11**	**17,274,810.26**	**3,432,826.93**	**4,189,627.12**	**2,567,606.03**	**27,464,870.34**

b) Cambios en el porcentaje de depreciación o valor residual de los activos.

Nada que manifestar

c) Importe de los gastos capitalizados en el ejercicio, tanto financieros como de investigación y desarrollo.

Nada que manifestar

d) Riegos por tipo de cambio o tipo de interés de las inversiones financieras.

Nada que manifestar

e) Valor activado en el ejercicio de los bienes construidos por la entidad.

Nada que manifestar

f) Otras circunstancias de carácter significativo que afecten el activo, tales como bienes en garantía, señalados en embargos, litigios, títulos de inversiones entregados en garantías, baja significativa del valor de inversiones financieras, etc.

Solo lo manifestado en el punto 11 del apartado de otros activos.

g) Desmantelamiento de Activos, procedimientos, implicaciones, efectos contables

Nada que manifestar

h) Administración de activos; planeación con el objetivo de que el ente los utilice de manera más efectiva.

Cuando se adquiere un bien, se registra contablemente y se le asigna un número de inventario, se genera el resguardo a la persona que lo utilizará, para un mejor resguardo del mismo, si el bien fu extraviado o no fue resguardado debidamente o sufre algún daño por causa no imputable al trabajo para lo cual fue asignado este se repondrá o reparará haciendo el cargo correspondiente a la persona que tiene el resguardo.

Adicionalmente, se deben incluir las explicaciones de las principales variaciones en el activo, en cuadros comparativos como sigue:

a) Inversiones en valores.

Nada que manifestar

b) Patrimonio de organismos descentralizados
Nada que manifestar
Inversiones en empresas de participación mayoritaria.
Nada que manifestar

000170

c) Inversiones en empresas de participación minoritaria.
Nada que manifestar

9. Fideicomisos, Mandatos y Análogos

a) Por ramo o unidad administrativa que los reporta.

Nada que manifestar

b) Enlistar los de mayor monto de disponibilidad, relacionando aquéllos que conforman el 80% de las disponibilidades.

Nada que manifestar

10. Reporte de la Recaudación

a) Análisis del comportamiento de la recaudación correspondiente al ente público o cualquier tipo de ingreso, de forma separada los ingresos locales de los federales.

CUENTA CONTABLE	CONCEPTO	RECAUDADO AL 30 DE JUNIO 2023
4110	IMPUESTOS	16,311,766.01
4130	CONTRIBUCIONES DE MEJORAS	822,378.00
4140	DERECHOS	8,475,713.83
4150	PRODUCTOS DE TIPO CORRIENTE	1,042,834.77
4160	APROVECHAMIENTOS DE TIPO CORRIENTE	993,385.84
	TOTAL INGRESOS PROPIOS	27,646,078.45
4211	PARTICIPACIONES	98,612,485.79
4212	APORTACIONES	112,529,873.29
4213	CONVENIOS	12,206,700.88
	TOTAL INGRESOS FEDERALES	223,349,059.96
	OTROS INGRESOS	-
4399-52	OTROS INGRESOS	-
	TOTAL INGRESOS	250,995,138.41

b) Proyección de la recaudación e ingresos en el mediano plazo.

CUENTA CONTABLE	CONCEPTO	INGRESO ESTIMADO 2023
4110	IMPUESTOS	23,315,375.00
4130	CONTRIBUCIONES DE MEJORAS	2,000,000.00
4140	DERECHOS	20,081,500.00
4150	PRODUCTOS	200,000.00
4160	APROVECHAMIENTOS	3,210,000.00
4210	PARTICIPACIONES Y APORTACIONES	356,463,952.00
		405,270,827.00

11. Información sobre la Deuda y el Reporte Analítico de la Deuda

Se informará lo siguiente:

a) Utilizar al menos los siguientes indicadores: deuda respecto al PIB y deuda respecto a la recaudación tomando, como mínimo, un período igual o menor a 5 años.

Al 30 de junio 2023 el Municipio de Amealco no cuenta con Deuda Pública contratada, solo pagos pendientes a proveedores, contratistas y acreedores diversos lo cual asciende a un monto de $ 11,443,103.79 (Once millones cuatrocientos cuarenta y tres mil ciento tres pesos 79/100 M.N.) Reflejado en el rubro de cuentas por pagar a corto plazo del Pasivo.

b) **Información de manera agrupada por tipo de valor gubernamental o instrumento financiero en la que se considere intereses, comisiones, tasa, perfil de vencimiento y otros gastos de la deuda.**

Nada que manifestar

12. Calificaciones otorgadas

Nada que manifestar

13. Proceso de Mejora

a) Principales Políticas de control interno

Apego al presupuesto con racionalidad y transparencia

b) Medidas de desempeño financiero, metas y alcance.

Administrar los recursos de tal manera que se puedan cubrir los compromisos de todo el ejercicio

14. Información por Segmentos

La información financiera del ejercicio se cuenta por Unidad Responsable y por Proyecto

15. Eventos Posteriores al Cierre

No se cuenta con información

16. Partes Relacionadas

Nada que manifestar.

Bajo protesta de decir verdad declaramos que los Estados Financieros y sus Notas son razonablemente correctos y responsabilidad del emisor

Ing. René Mejía Montoya
Presidente Municipal

C.P. Bibiana Garfias Arias
Directora de Finanzas

MUNICIPIO DE AMEALCO DE BONFIL, QRO.

Informe de Avance de Gestión Financiera Junio 2023

Estado Analítico del Activo

Del 1 de Enero al 30 de Junio de 2023

(Cifras en Pesos)

Concepto	Saldo Inicial	Cargos del Periodo	Abonos del Periodo	Saldo Final	Variación del Periodo
ACTIVO	**154,421,414**	**807,358,017**	**694,918,171**	**266,861,261**	**112,439,847**
Activo Circulante	**54,691,997**	**786,156,540**	**669,023,893**	**171,824,644**	**117,132,647**
Efectivo y Equivalentes	50,680,856	513,140,734	411,202,477	152,619,113	101,938,257
Derechos a Recibir Efectivo o Equivalentes	0	251,390,322	251,278,477	111,844	111,844
Derechos a Recibir Bienes o Servicios	3,951,852	21,625,484	6,542,939	19,034,397	15,082,546
Inventarios	0	0	0	0	0
Almacenes	0	0	0	0	0
Estimación por Pérdida o Deterioro de Activos Circulantes	0	0	0	0	0
Otros Activos Circulantes	59,290	0	0	59,290	0
Activo No Circulante	**99,729,417**	**21,201,478**	**25,894,278**	**95,036,617**	**-4,692,800**
Inversiones Financieras a Largo Plazo	0	0	0	0	0
Derechos a Recibir Efectivo o Equivalentes a Largo Plazo	0	0	0	0	0
Bienes Inmuebles, Infraestructura y Construcciones en Proceso	81,018,691	19,588,113	23,326,672	77,280,132	-3,738,559
Bienes Muebles	43,006,614	1,613,365	0	44,619,979	1,613,365
Activos Intangibles	601,376	0	0	601,376	0
Depreciación, Deterioro y Amortización Acumulada de Bienes	-24,897,264	0	2,567,606	-27,464,870	-2,567,606
Activos Diferidos	0	0	0	0	0
Estimación por Pérdida o Deterioro de Activos no Circulantes	0	0	0	0	0
Otros Activos no Circulantes	0	0	0	0	0

Bajo protesta de decir verdad declaramos que los Estados Financieros y sus notas, son razonablemente correctos y son responsabilidad del emisor.

ING. RENÉ MEJÍA MONTOYA
PRESIDENTE MUNICIPAL

C.P. BIBIANA GARFIAS ARIAS
DIRECTORA DE FINANZAS

MUNICIPIO DE AMEALCO DE BONFIL, QRO.

Informe de Avance de Gestión Financiera Junio 2023

Estado Analítico de la Deuda y Otros Pasivos

Del 1 de Enero al 30 de Junio de 2023

(Cifras en Pesos)

Denominación de las Deudas	Moneda de Contratación	Institución o País Acreedor	Saldo Inicial del Periodo	Saldo Final del Periodo
DEUDA PÚBLICA				
Corto Plazo				
Deuda Interna			**0**	**0**
Instituciones de Crédito	Peso	México	0	0
Títulos y Valores	Peso	México	0	0
Arrendamientos Financieros	Peso	México	0	0
Deuda Externa			**0**	**0**
Organismos Financieros Internacionales	Peso	México	0	0
Deuda Bilateral	Peso	México	0	0
Títulos y Valores	Peso	México	0	0
Arrendamientos Financieros	Peso	México	0	0
Subtotal de Deuda Pública a Corto Plazo			**0**	**0**
Largo Plazo				
Deuda Interna			**0**	**0**
Instituciones de Crédito	Peso	México	0	0
Títulos y Valores	Peso	México	0	0
Arrendamientos Financieros	Peso	México	0	0
Deuda Externa			**0**	**0**
Organismos Financieros Internacionales	Peso	México	0	0
Deuda Bilateral	Peso	México	0	0
Títulos y Valores	Peso	México	0	0
Arrendamientos Financieros	Peso	México	0	0
Subtotal de Deuda Pública a Largo Plazo			**0**	**0**
Total de Otros Pasivos	Peso	México	**11,789,451**	**12,703,654**
Total de Deuda Pública y Otros Pasivos			**11,789,451**	**12,703,654**

Bajo protesta de decir verdad declaramos que los Estados Financieros y sus notas, son razonablemente correctos y son responsabilidad del emisor.

ING. RENÉ MEJÍA MONTOYA
PRESIDENTE MUNICIPAL

C.P. BIBIANA GARFIAS ARIAS
DIRECTORA DE FINANZAS

000175

Amealco
PROGRESO Y FELICIDAD
2021-2024

Avance de Gestión Financiera
Junio 2023
Municipio de Amealco de Bonfil.

Apartado 2. Estados e Informes Presupuestarios

MUNICIPIO DE AMEALCO DE BONFIL, QRO.
Informe de Avance de Gestión Financiera Junio 2023
Estado Analítico de Ingresos
Del 1 de Enero al 30 de Junio de 2023

Rubro de Ingresos	Ingreso					Diferencia
	Estimado	Ampliaciones y Reducciones	Modificado	Devengado	Recaudado	
	(1)	(2)	(3= 1 + 2)	(4)	(5)	(6= 5 - 1)
Impuestos	23,315,375	0	23,315,375	16,311,766	16,311,766	-7,003,609
Cuotas y Aportaciones de Seguridad Social	0	0	0	0	0	0
Contribuciones de Mejoras	2,000,000	0	2,000,000	822,378	822,378	-1,177,622
Derechos	20,081,500	0	20,081,500	8,475,714	8,475,714	-11,605,786
Productos	200,000	0	200,000	1,042,835	1,042,835	842,835
Aprovechamientos	3,210,000	0	3,210,000	993,386	993,386	-2,216,614
Ingresos por Venta de Bienes, Prestación de Servicios y Otros Ingresos	0	0	0	0	0	0
Participaciones, Aportaciones, Convenios, Incentivos Derivados de la Colaboración Fiscal y Fondos Distintos de Aportaciones	356,463,952	21,427,760	377,891,712	223,349,060	223,349,060	-133,114,892
Transferencias, Asignaciones, Subsidios y Subvenciones, y Pensiones y Jubilaciones	0	0	0	0	0	0
Ingresos Derivados de Financiamientos	0	0	0	0	0	0
Total	**405,270,827**	**21,427,760**	**426,698,587**	**250,995,138**	**250,995,138**	
				Ingresos excedentes		**-154,275,689**

Estado Analítico de Ingresos Por Fuente de Financiamiento	Ingreso					Diferencia
	Estimado	Ampliaciones y Reducciones	Modificado	Devengado	Recaudado	
	(1)	(2)	(3= 1 + 2)	(4)	(5)	(6= 5 - 1)
Ingresos del Poder Ejecutivo Federal o Estatal y de los Municipios	**405,270,827**	**21,427,760**	**426,698,587**	**250,995,138**	**250,995,138**	**-154,275,689**
Impuestos	23,315,375	0	23,315,375	16,311,766	16,311,766	-7,003,609
Cuotas y Aportaciones de Seguridad Social	0	0	0	0	0	0
Contribuciones de Mejoras	2,000,000	0	2,000,000	822,378	822,378	-1,177,622
Derechos	20,081,500	0	20,081,500	8,475,714	8,475,714	-11,605,786
Productos	200,000	0	200,000	1,042,835	1,042,835	842,835
Aprovechamientos	3,210,000	0	3,210,000	993,386	993,386	-2,216,614
Participaciones, Aportaciones, Convenios, Incentivos Derivados de la Colaboración Fiscal y Fondos Distintos de Aportaciones	356,463,952	21,427,760	377,891,712	223,349,060	223,349,060	-133,114,892
Transferencias, Asignaciones, Subsidios y Subvenciones, y Pensiones y Jubilaciones	0	0	0	0	0	0
Ingresos de los Entes Públicos de los Poderes Legislativo y Judicial, de los Órganos Autónomos y del Sector Paraestatal o Paramunicipal, así como de las Empresas Productivas del Estado	**0**	**0**	**0**	**0**	**0**	**0**
Cuotas y Aportaciones de Seguridad Social	0	0	0	0	0	0
Productos	0	0	0	0	0	0
Ingresos por Venta de Bienes, Prestación de Servicios y Otros Ingresos	0	0	0	0	0	0
Transferencias, Asignaciones, Subsidios y Subvenciones, y Pensiones y Jubilaciones	0	0	0	0	0	0
Ingresos derivados de financiamiento	**0**	**0**	**0**	**0**	**0**	**0**
Ingresos Derivados de Financiamientos	0	0	0	0	0	0
Total	**405,270,827**	**21,427,760**	**426,698,587**	**250,995,138**	**250,995,138**	
				Ingresos excedentes		**-154,275,689**

ING. RENE MEJIA MONTOYA
PRESIDENTE MUNICIPAL

C.P. BIBIANA GARFIAS ARIAS
DIRECTORA DE FINANZAS

000177

MUNICIPIO DE AMEALCO DE BONFIL, QRO.
Informe de Avance de Gestión Financiera Junio 2023
Estado Analitico del Ejercicio del Presupuesto de Egresos
Clasificación Administrativa
Del 1 de Enero al 30 de Junio de 2023

Concepto	Egresos					Subejercicio
	Aprobado	Ampliaciones/ (Reducciones)	Modificado	Devengado	Pagado	
	1	2	3 = (1 + 2)	4	5	6 = (3 - 4)
Sin Ramo/Dependencia	**13,423,296**	**0**	**13,423,296**	**6,573,648**	**6,573,648**	**6,849,648**
SISTEMA MUNICIPAL DIF	13,423,296	0	13,423,296	6,573,648	6,573,648	6,849,648
H. AYUNTAMIENTO	**391,847,531**	**47,127,249**	**438,974,780**	**128,209,264**	**117,954,093**	**310,765,516**
H. AYUNTAMIENTO	9,565,918	1,456,583	11,022,501	4,804,162	4,222,138	6,218,340
ORGANO INTERNO DE CONTROL	2,480,542	-62,540	2,418,002	818,537	752,179	1,599,465
PRESIDENCIA MUNICIPAL	4,837,934	-70,789	4,767,145	1,474,244	1,359,617	3,292,901
SECRETARIA DEL AYUNTAMIENTO	27,907,180	4,816,745	32,723,925	12,906,534	11,710,218	19,817,391
SECRETARIA TECNICA	1,586,102	3,666	1,589,768	328,836	325,554	1,260,932
DIRECCION DE FINANZAS	6,771,429	11,497	6,782,926	2,392,658	2,169,130	4,390,268
DIRECCION DE ADMINISTRACION	37,832,513	547,140	38,379,653	16,919,643	14,634,757	21,460,010
DIRECCION DE OBRAS PUBLICAS Y DESARROLLO URBANO	154,447,896	-10,770,357	143,677,539	20,912,832	18,354,308	122,764,707
DIRECCION DE SERVICIOS PUBLICOS MUNICIPALES	49,588,822	-984,989	48,603,833	24,081,938	23,260,946	24,521,895
DIRECCION JURIDICA	2,677,544	-270	2,677,274	811,709	752,548	1,865,565
DIRECCION DE SEGURIDAD PUBLICA Y TRANSITO MUNICIPAL	32,658,372	-281,688	32,376,684	12,331,889	11,410,306	20,044,795
DIRECCION DE GOBIERNO	2,659,151	-23,744	2,635,407	1,057,319	1,009,844	1,578,087
DIRECCION DE DESARROLLO AGROPECUARIO Y MEDIOAMBIENTAL	6,824,723	3,887,162	10,711,885	3,504,431	3,411,574	7,207,454
DIRECCION DE DESARROLLO HUMANO	1,664,182	-3,284	1,660,898	336,174	302,984	1,324,723
DIRECCION DE DESARROLLO SOCIAL	38,878,627	46,930,658	85,809,285	20,965,119	19,920,260	64,844,166
DIRECCION DEL DEPORTE	5,141,365	-86,789	5,054,576	1,736,149	1,631,264	3,318,427
DIRECCION DE TURISMO	6,325,231	1,758,249	8,083,480	2,827,090	2,726,465	5,256,390
Total del Gasto	**405,270,827**	**47,127,249**	**452,398,076**	**134,782,912**	**124,527,741**	**317,615,164**

ING. RENÉ MEJÍA MONTOYA
PRESIDENTE MUNICIPAL

C.P. BIBIANA GARFIAS ARIAS
DIRECTORA DE FINANZAS

Gobierno (Federal/Estatal/Municipal) de MUNICIPIO DE AMEALCO DE BONFIL, QRO.
Informe de Avance de Gestión Financiera Junio 2023
Estado Analítico del Ejercicio del Presupuesto de Egresos
Clasificación Administrativa
Del 1 de Enero al 30 de Junio de 2023

Concepto	Egresos					Subejercicio
	Aprobado	Ampliaciones/ (Reducciones)	Modificado	Devengado	Pagado	
	1	2	3 = (1 + 2)	4	5	6 = (3 - 4)
Poder Ejecutivo	405,270,827	47,127,249	452,398,076	134,782,912	124,527,741	317,615,164
Poder Legislativo	0	0	0	0	0	0
Poder Judicial	0	0	0	0	0	0
Órganos Autónomos	0	0	0	0	0	0
Total del Gasto	**405,270,827**	**47,127,249**	**452,398,076**	**134,782,912**	**124,527,741**	**317,615,164**

ING. RENÉ MEJÍA MONTOYA
PRESIDENTE MUNICIPAL

C.P. BIBIANA GARFIAS ARIAS
DIRECTORA DE FINANZAS

Sector Paraestatal del Gobierno (Federal/Estatal/Municipal) de MUNICIPIO DE AMEALCO DE BONFIL, QRO.
Informe de Avance de Gestión Financiera Junio 2023
Estado Analítico del Ejercicio del Presupuesto de Egresos
Clasificación Administrativa
Del 1 de Enero al 30 de Junio de 2023

Concepto	Egresos					Subejercicio
	Aprobado	Ampliaciones/ (Reducciones)	Modificado	Devengado	Pagado	
	1	2	3 = (1 + 2)	4	5	6 = (3 - 4)
Entidades Paraestatales y Fideicomisos No Empresariales y No Financieros	0	0	0	0	0	0
Instituciones Públicas de la Seguridad Social	0	0	0	0	0	0
Entidades Paraestatales Empresariales No Financieras con Participación Estatal Mayoritaria	0	0	0	0	0	0
Fideicomisos Empresariales No Financieros con Participación Estatal Mayoritaria	0	0	0	0	0	0
Entidades Paraestatales Empresariales Financieras Monetarias con Participación Estatal Mayoritaria	0	0	0	0	0	0
Entidades Paraestatales Empresariales Financieras No Monetarias con Participación Estatal Mayoritaria	0	0	0	0	0	0
Fideicomisos Financieros Públicos con Participación Estatal Mayoritaria	0	0	0	0	0	0
Total del Gasto	0	0	0	0	0	0

ING. RENÉ MEJÍA MONTOYA
PRESIDENTE MUNICIPAL

C.P. BIBIANA GARFIAS ARIAS
DIRECTORA DE FINANZAS

000180

MUNICIPIO DE AMEALCO DE BONFIL, QRO.
Informe de Avance de Gestión Financiera Junio 2023
Estado Analítico del Ejercicio del Presupuesto de Egresos
Clasificación Económica (por Tipo de Gasto)
Del 1 de Enero al 30 de Junio de 2023

Concepto	Egresos					Subejercicio
	Aprobado	Ampliaciones/ (Reducciones)	Modificado	Devengado	Pagado	
	1	2	3 = (1 + 2)	4	5	6 = (3 - 4)
Gasto Corriente	256,264,013	28,602,263	284,866,276	115,063,786	106,690,063	169,802,490
Gasto de Capital	142,265,118	18,524,986	160,790,104	15,911,103	14,029,653	144,879,001
Amortización de la Deuda y Disminución de Pasivos	0	0	0	0	0	0
Pensiones y Jubilaciones	6,741,696	0	6,741,696	3,808,024	3,808,024	2,933,672
Participaciones	0	0	0	0	0	0
Total del Gasto	**405,270,827**	**47,127,249**	**452,398,076**	**134,782,912**	**124,527,741**	**317,615,164**

ING. RENÉ MEJÍA MONTOYA
PRESIDENTE MUNICIPAL

C.P. BIBIANA GARFIAS ARIAS
DIRECTORA DE FINANZAS

MUNICIPIO DE AMEALCO DE BONFIL, QRO.
Informe de Avance de Gestión Financiera Junio 2023
Estado Analítico del Ejercicio del Presupuesto de Egresos
Clasificación por Objeto del Gasto (Capítulo y Concepto)
Del 1 de Enero al 30 de Junio de 2023

Concepto	Egresos					Subejercicio
	Aprobado	Ampliaciones/ (Reducciones)	Modificado	Devengado	Pagado	
	1	2	3 = (1 + 2)	4	5	6 = (3 - 4)
Servicios Personales	**112,732,266**	**689,698**	**113,421,964**	**49,413,037**	**45,405,978**	**64,008,927**
Remuneraciones al Personal de Carácter Permanente	43,969,439	477,236	44,446,675	21,740,941	21,740,941	22,705,734
Remuneraciones al Personal de Carácter Transitorio	27,357,575	0	27,357,575	12,026,684	12,026,684	15,330,891
Remuneraciones Adicionales y Especiales	24,092,702	925,564	25,018,266	11,357,676	7,350,617	13,660,589
Seguridad Social	0	392,858	392,858	0	0	392,858
Otras Prestaciones Sociales y Económicas	14,077,361	109,921	14,187,282	4,265,887	4,265,887	9,921,395
Previsiones	3,201,889	-1,217,780	1,984,109	0	0	1,984,109
Pago de Estímulos a Servidores Públicos	33,300	1,900	35,200	21,850	21,850	13,350
Materiales y Suministros	**32,961,340**	**1,536,713**	**34,498,053**	**14,243,816**	**12,758,697**	**20,254,237**
Materiales de Administración, Emisión de Documentos y Artículos Oficiales	4,279,500	68,477	4,347,977	1,898,626	1,855,752	2,449,351
Alimentos y Utensilios	30,000	76,208	106,208	92,128	92,128	14,080
Materias Primas y Materiales de Producción y Comercialización	30,000	0	30,000	0	0	30,000
Materiales y Artículos de Construcción y de Reparación	4,324,761	673,845	4,998,606	1,482,128	1,395,915	3,516,478
Productos Químicos, Farmacéuticos y de Laboratorio	2,003,900	330,274	2,334,174	1,258,686	1,081,618	1,075,488
Combustibles, Lubricantes y Aditivos	14,488,679	-77,018	14,411,661	5,551,476	5,164,362	8,860,185
Vestuario, Blancos, Prendas de Protección y Artículos Deportivos	3,621,000	445,259	4,066,259	2,469,130	1,818,376	1,597,129
Materiales y Suministros Para Seguridad	160,000	153,000	313,000	252,329	252,329	60,671
Herramientas, Refacciones y Accesorios Menores	4,023,500	-133,334	3,890,166	1,239,312	1,098,216	2,650,855
Servicios Generales	**75,792,719**	**10,314,368**	**86,107,087**	**37,811,338**	**35,832,217**	**48,295,750**
Servicios Básicos	22,015,500	-395,489	21,620,011	11,765,382	11,758,033	9,854,629
Servicios de Arrendamiento	2,457,000	6,381,218	8,838,218	4,249,815	3,489,477	4,588,403
Servicios Profesionales, Científicos, Técnicos y Otros Servicios	8,109,957	5,501,552	13,611,509	2,610,777	2,470,496	11,000,732
Servicios Financieros, Bancarios y Comerciales	1,454,000	51,486	1,505,486	306,536	306,536	1,198,950
Servicios de Instalación, Reparación, Mantenimiento y Conservación	2,885,500	-315,736	2,569,764	338,979	309,485	2,230,785
Servicios de Comunicación Social y Publicidad	2,362,000	390,744	2,752,744	714,823	524,067	2,037,921
Servicios de Traslado y Viáticos	1,192,500	409,545	1,602,045	904,811	904,811	697,235
Servicios Oficiales	30,886,762	-1,835,426	29,051,336	15,301,581	14,751,091	13,749,756
Otros Servicios Generales	4,429,500	126,474	4,555,974	1,618,634	1,318,222	2,937,340
Transferencias, Asignaciones, Subsidios y Otras Ayudas	**41,519,384**	**9,961,484**	**51,480,868**	**17,303,619**	**16,401,196**	**34,177,249**
Transferencias Internas y Asignaciones al Sector Público	0	0	0	0	0	0
Transferencias al Resto del Sector Público	13,423,296	0	13,423,296	6,573,648	6,573,648	6,849,648
Subsidios y Subvenciones	0	0	0	0	0	0
Ayudas Sociales	21,354,392	9,961,484	31,315,876	6,921,947	6,019,524	24,393,929
Pensiones y Jubilaciones	6,741,696	0	6,741,696	3,808,024	3,808,024	2,933,672
Transferencias a Fideicomisos, Mandatos y Otros Análogos	0	0	0	0	0	0
Transferencias a la Seguridad Social	0	0	0	0	0	0
Donativos	0	0	0	0	0	0
Transferencias al Exterior	0	0	0	0	0	0
Bienes Muebles, Inmuebles e Intangibles	**5,378,575**	**159,310**	**5,537,885**	**1,261,941**	**1,212,699**	**4,275,944**
Mobiliario y Equipo de Administración	2,257,000	35,211	2,292,211	108,375	68,413	2,183,836
Mobiliario y Equipo Educacional y Recreativo	0	61,794	61,794	61,074	51,794	720
Equipo e Instrumental Médico y de Laboratorio	0	0	0	0	0	0
Vehículos y Equipo de Transporte	2,000,000	-281,100	1,718,900	964,900	964,900	754,000
Equipo de Defensa y Seguridad	200,000	-200,000	0	0	0	0
Maquinaria, Otros Equipos y Herramientas	741,575	-194,901	546,674	127,592	127,592	419,082
Activos Biológicos	0	0	0	0	0	0
Bienes Inmuebles	0	738,306	738,306	0	0	738,306

MUNICIPIO DE AMEALCO DE BONFIL, QRO.
Informe de Avance de Gestión Financiera Junio 2023
Estado Analítico del Ejercicio del Presupuesto de Egresos
Clasificación por Objeto del Gasto (Capítulo y Concepto)
Del 1 de Enero al 30 de Junio de 2023

Concepto	Egresos					Subejercicio
	Aprobado	Ampliaciones/ (Reducciones)	Modificado	Devengado	Pagado	
	1	2	3 = (1 + 2)	4	5	6 = (3 - 4)
Activos Intangibles	180,000	0	180,000	0	0	180,000
Inversión Pública	**136,886,543**	**18,365,676**	**155,252,219**	**14,649,162**	**12,816,954**	**140,603,057**
Obra Pública en Bienes de Dominio Público	136,886,543	8,954,945	145,841,488	14,649,162	12,816,954	131,192,326
Obra Pública en Bienes Propios	0	9,410,731	9,410,731	0	0	9,410,731
Proyectos Productivos y Acciones de Fomento	0	0	0	0	0	0
Inversiones Financieras y Otras Provisiones	**0**	**0**	**0**	**0**	**0**	**0**
Inversiones Para el Fomento de Actividades Productivas	0	0	0	0	0	0
Acciones y Participaciones de Capital	0	0	0	0	0	0
Compra de Títulos y Valores	0	0	0	0	0	0
Concesión de Préstamos	0	0	0	0	0	0
Inversiones en Fideicomisos, Mandatos y Otros Análogos	0	0	0	0	0	0
Otras Inversiones Financieras	0	0	0	0	0	0
Provisiones para Contingencias y Otras Erogaciones Especiales	0	0	0	0	0	0
Participaciones y Aportaciones	**0**	**6,100,000**	**6,100,000**	**100,000**	**100,000**	**6,000,000**
Participaciones	0	0	0	0	0	0
Aportaciones	0	0	0	0	0	0
Convenios	0	6,100,000	6,100,000	100,000	100,000	6,000,000
Deuda Pública	**0**	**0**	**0**	**0**	**0**	**0**
Amortización de la Deuda Pública	0	0	0	0	0	0
Intereses de la Deuda Pública	0	0	0	0	0	0
Comisiones de la Deuda Pública	0	0	0	0	0	0
Gastos de la Deuda Pública	0	0	0	0	0	0
Costo por Coberturas	0	0	0	0	0	0
Apoyos Financieros	0	0	0	0	0	0
Adeudos de Ejercicios Fiscales Anteriores (Adefas)	0	0	0	0	0	0
Total del Gasto	**405,270,827**	**47,127,249**	**452,398,076**	**134,782,912**	**124,527,741**	**317,615,164**

ING. RENÉ MEJÍA MONTOYA
PRESIDENTE MUNICIPAL

C.P. BIBIANA GARFIAS ARIAS
DIRECTORA DE FINANZAS

MUNICIPIO DE AMEALCO DE BONFIL, QRO.
Informe de Avance de Gestión Financiera Junio 2023
Estado Analítico del Ejercicio del Presupuesto de Egresos
Clasificación Funcional (Finalidad y Función)
Del 1 de Enero al 30 de Junio de 2023

Concepto	Egresos					Subejercicio
	Aprobado	Ampliaciones/ (Reducciones)	Modificado	Devengado	Pagado	
	1	2	3 = (1 + 2)	4	5	6 = (3 - 4)
Gobierno	**322,822,316**	**-127,366,838**	**195,455,478**	**81,123,247**	**74,378,924**	**114,332,231**
Legislación	2,480,542	-126,945	2,353,597	798,951	734,241	1,554,645
Justicia	1,393,674	-61,942	1,331,732	581,094	550,426	750,638
Coordinación de la Política de Gobierno	272,444,729	-127,611,577	144,833,152	63,020,214	57,816,801	81,812,937
Relaciones Exteriores	0	0	0	0	0	0
Asuntos Financieros y Hacendarios	6,344,429	-104,398	6,240,031	2,255,668	2,096,035	3,984,363
Seguridad Nacional	0	0	0	0	0	0
Asuntos de Orden Público y de Seguridad Interior	36,659,906	-6,575,710	30,084,196	12,319,991	11,279,596	17,764,205
Otros Servicios Generales	3,499,036	7,113,736	10,612,772	2,147,329	1,901,825	8,465,443
Desarrollo Social	**69,298,557**	**171,283,390**	**240,581,947**	**47,468,198**	**44,136,377**	**193,113,749**
Protección Ambiental	0	0	0	0	0	0
Vivienda y Servicios a la Comunidad	480,499	153,218,095	153,698,594	14,955,205	13,114,249	138,743,389
Salud	0	200,000	200,000	0	0	200,000
Recreación, Cultura y Otras Manifestaciones Sociales	28,762,516	1,262,405	30,024,921	17,268,327	16,419,977	12,756,594
Educación	1,452,599	1,157,472	2,610,071	469,815	423,712	2,140,256
Protección Social	20,128,644	7,126,042	27,254,686	8,740,271	8,463,183	18,514,414
Otros Asuntos Sociales	18,474,299	8,319,375	26,793,674	6,034,579	5,715,256	20,759,095
Desarrollo Económico	**13,149,954**	**3,210,697**	**16,360,651**	**6,191,467**	**6,012,440**	**10,169,184**
Asuntos Económicos, Comerciales y Laborales en General	0	0	0	0	0	0
Agropecuaria, Silvicultura, Pesca y Caza	6,824,723	1,570,810	8,395,533	3,399,596	3,319,391	4,995,937
Combustibles y Energía	0	0	0	0	0	0
Minería, Manufacturas y Construcción	0	0	0	0	0	0
Transporte	0	0	0	0	0	0
Comunicaciones	0	0	0	0	0	0
Turismo	6,325,231	1,639,887	7,965,118	2,791,871	2,693,049	5,173,247
Ciencia, Tecnología e Innovación	0	0	0	0	0	0
Otras Industrias y Otros Asuntos Económicos	0	0	0	0	0	0
Otras no Clasificadas en Funciones Anteriores	**0**	**0**	**0**	**0**	**0**	**0**
Transacciones de la Deuda Publica / Costo Financiero de la Deuda	0	0	0	0	0	0
Transferencias, Participaciones y Aportaciones entre Diferentes Niveles y Ordenes de Gobierno	0	0	0	0	0	0
Saneamiento del Sistema Financiero	0	0	0	0	0	0
Adeudos de Ejercicios Fiscales Anteriores	0	0	0	0	0	0
Total del Gasto	**405,270,827**	**47,127,249**	**452,398,076**	**134,782,912**	**124,527,741**	**317,615,164**

ING. RENÉ MEJÍA MONTOYA
PRESIDENTE MUNICIPAL

C.P. BIBIANA GARFIAS ARIAS
DIRECTORA DE FINANZAS

000184

MUNICIPIO DE AMEALCO DE BONFIL, QRO.
Informe de Avance de Gestión Financiera Junio 2023
Estado Analítico del Ejercicio del Presupuesto de Egresos por ramo
Del 1 de Enero al 30 de Junio de 2023

FF	Fuente de Financiamiento	Suma de APROBADO	Suma de AMPLIACIONES Y REDUCCIONES	Suma de P VIGENTE	Suma de COMPROMETIDO	Suma de DIS PARA COMPROMETER	Suma de DEVENGADO	Suma de COMP NO DEVENGADO	Suma de P SIN DEVENGAR	Suma de EJERCIDO	Suma de PAGADO	Suma de CTAS POR PAGAR
1101	Recursos Fiscales ejercicios anteriores	-	689,698.33	689,698.33	689,698.33	-	689,698.33	-	-	689,698.33	689,698.33	-
1104	Recursos Fiscales 2021	-	433,832.38	433,832.38	433,832.38	-	433,832.38	-	-	433,832.38	433,832.38	-
1105	Recursos Fiscales 2022	-	1,869,466.02	1,869,466.02	519,466.02	1,350,000.00	519,466.02	-	1,350,000.00	519,466.02	519,466.02	-
1106	Recursos Fiscales 2023	48,806,875.00	- 0.00	48,806,875.00	32,982,728.63	15,824,146.37	28,246,229.74	4,736,498.89	20,560,645.26	26,716,256.11	26,716,256.11	1,529,973.63
1107	Sistema Municipal DIF	-	8,050,000.00	8,050,000.00	7,908,667.20	141,332.80	-	7,908,667.20	8,050,000.00	-	-	-
1506	Participaciones 2022	-	22,041,687.81	22,041,687.81	6,327,225.51	15,714,462.30	2,952,788.00	3,374,437.51	19,088,899.81	2,824,313.62	2,820,092.15	132,695.85
1507	FEIEF 2021	-	268,900.01	268,900.01	268,900.01	-	268,900.01	-	-	268,900.01	268,900.01	-
1509	Participaciones 2023	158,659,295.00	- 0.00	158,659,295.00	120,390,492.31	38,268,802.69	63,753,717.30	56,636,775.01	94,905,577.70	58,319,673.46	58,318,123.46	5,435,593.84
2501	Fondo para la Infraestructura Social Municipal (FAISMUN)	136,886,543.00	1.00	136,886,544.00	64,556,669.29	72,329,874.71	11,714,416.78	52,842,252.51	125,172,127.22	9,882,209.53	9,882,209.53	1,832,207.25
2503	Fondo de Aportaciones para el Fortalecimiento de los Municipios (FORTAMUN-DF)	60,918,114.00	- 122,241.00	60,795,873.00	37,185,653.56	23,610,219.44	25,807,959.49	11,377,694.07	34,987,913.51	24,483,258.36	24,483,258.36	1,324,701.13
2505	Fondo de Aportaciones para el Fortalecimiento de las Entidades Federativas (FAFEF)	-	500,000.00	500,000.00	-	500,000.00	-	-	500,000.00	-	-	-
2506	Fondo de Infraestructura Social para las Entidades (FISE)	-	13,000,000.00	13,000,000.00	12,931,893.03	68,106.97	-	12,931,893.03	13,000,000.00	-	-	-
2605	ISN	-	395,904.24	395,904.24	395,904.24	-	395,904.24	-	-	395,904.24	395,904.24	-
Total general		**405,270,827.00**	**47,127,248.79**	**452,398,075.79**	**284,591,130.51**	**167,806,945.28**	**134,782,912.29**	**149,808,218.22**	**317,615,163.50**	**124,533,512.06**	**124,527,740.59**	**10,255,171.70**

ING. RENÉ MEJÍA MONTOYA
PRESIDENTE MUNICIPAL

C.P. BIBIANA GARFIAS ARIAS
DIRECTORA DE FINANZAS

000185

MUNICIPIO DE AMEALCO DE BONFIL, QRO.
Informe de Avance de Gestión Financiera Junio 2023
Estado Analítico del Ejercicio del Presupuesto de Egresos por programa
Del 1 de Enero al 30 de Junio de 2023

ProgramaGobierno	Suma de APROBADO	Suma de AMPLIACIONES Y REDUCCIONES	Suma de Prespuesto Vigente	Suma de COMPROMETIDO	Suma de DIS PARA COMPROMETER	Suma de DEVENGADO	Suma de COMP NO DEVENGADO	Suma de P SIN DEVENGAR	Suma de EJERCIDO	Suma de PAGADO	Suma de CTAS POR PAGAR
Administración de la función pública	6,424,036.00	- 396,780.00	6,027,256.00	3,694,455.38	2,332,800.62	1,600,112.71	2,094,342.67	4,427,143.29	1,492,580.99	1,492,580.99	107,531.72
Administracion eficiente y transparente de los recursos financieros públicos	44,176,942.00	18,070,349.66	62,247,291.66	38,571,074.71	23,676,216.95	25,227,028.30	13,344,046.41	37,020,263.36	22,310,211.93	22,308,661.93	2,918,366.37
Apoyo al campo y preservación del medio ambiente	6,824,723.00	- 429,190.00	6,395,533.00	4,742,895.37	1,652,637.63	3,399,596.03	1,343,299.34	2,995,936.97	3,319,391.03	3,319,391.03	80,205.00
Atencion al Deporte	5,141,365.00	- 197,508.00	4,943,857.00	3,357,748.12	1,586,108.88	1,645,675.53	1,712,072.59	3,298,181.47	1,545,050.89	1,545,050.89	100,624.64
Certeza Jurídica del Gobierno Municipal	2,677,544.00	- 122,450.00	2,555,094.00	1,848,062.41	707,031.59	778,549.53	1,069,512.88	1,776,544.47	722,525.53	722,525.53	56,024.00
Coordinación de la política interior	20,820,417.00	1,442,467.67	22,262,884.67	17,122,315.45	5,140,569.22	8,651,957.22	8,470,358.23	13,610,927.45	7,977,495.00	7,977,495.00	674,462.22
Creacion de comunidad	13,423,296.00	8,050,000.00	21,473,296.00	14,482,315.20	6,990,980.80	6,573,648.00	7,908,667.20	14,899,648.00	6,573,648.00	6,573,648.00	-
Cultura de Paz	1,393,674.00	- 61,942.39	1,331,731.61	1,160,323.07	171,408.54	581,093.75	579,229.32	750,637.86	550,425.75	550,425.75	30,668.00
Desarrollo Cultural	1,452,599.00	- 72,527.76	1,380,071.24	1,030,826.11	349,245.13	469,815.44	561,010.67	910,255.80	423,711.61	423,711.61	46,103.83
Desarrollo Económico y promocion de proyectos turisticos sustentables	6,325,231.00	1,639,886.65	7,965,117.65	5,665,381.33	2,299,736.32	2,791,870.91	2,873,510.42	5,173,246.74	2,693,048.94	2,693,048.94	98,821.97
Fondo de Aportaciones para el Fortalecimiento de las Entidades Federativas (FAFEF)	-	500,000.00	500,000.00	-	500,000.00	-	-	500,000.00	-	-	-
Fondo de Aportaciones para la Infraestructura Social Municipal y de las Demarcacines Territoriales del Distrito Federal (FAISMUN)	-	135,886,544.00	135,886,544.00	63,561,086.40	72,325,457.60	11,714,416.78	51,846,669.62	124,172,127.22	9,882,209.53	9,882,209.53	1,832,207.25
Fondo de Infraestructura Social para las Entidades (FISE)	-	13,000,000.00	13,000,000.00	12,931,893.03	68,106.97	-	12,931,893.03	13,000,000.00	-	-	-
Fondo Municipal	-	5,087,509.46	5,087,509.46	5,076,164.44	11,345.02	2,747,509.46	2,328,654.98	2,340,000.00	2,747,509.46	2,747,509.46	-
Formación profesional y capacitación del capital humano y de la sociedad en general	1,864,182.00	- 3,284.40	1,860,897.60	1,157,869.40	703,028.20	336,174.40	821,695.00	1,524,723.20	302,984.40	302,984.40	33,190.00
Fortalecimiento Municipal en materia de seguridad pública y proteccin civil	36,659,906.00	- 6,575,710.10	30,084,195.90	22,654,304.13	7,429,891.77	12,319,990.73	10,334,313.40	17,764,205.17	11,279,595.85	11,279,595.85	1,040,394.88
Garantizar los derechos sociales de la población de Amealco de Bonil	9,973,422.00	12,808,277.80	22,781,699.80	10,246,583.44	12,535,116.36	3,583,408.15	6,663,175.29	19,198,291.65	3,387,280.60	3,387,280.60	196,127.55
Gobierno cercano e incluyente	2,659,151.00	- 363,168.00	2,295,983.00	2,128,118.04	167,864.96	892,137.09	1,235,980.95	1,403,845.91	858,155.29	858,155.29	33,981.80
Grupos vulnerables	2,000,000.00	-	2,000,000.00	-	2,000,000.00	-	-	2,000,000.00	-	-	-
Igualdad, Inclusión y progreso	800,382.00	228,493.21	1,028,875.21	905,220.94	123,654.27	671,275.07	233,945.87	357,600.14	658,966.07	658,966.07	12,309.00
IMPUESTO SOBRE NOMINA (ISN)	-	395,904.24	395,904.24	395,904.24	-	395,904.24	-	-	395,904.24	395,904.24	-
Información, difusión y comunicación social	2,624,394.00	822,699.72	3,447,093.72	3,138,657.51	308,436.21	1,444,763.97	1,693,893.54	2,002,329.75	1,229,502.39	1,225,280.92	219,483.05
Infraestructura para todos	154,447,896.00	- 140,452,192.23	13,995,703.77	11,731,432.77	2,264,271.00	5,819,775.51	5,911,657.26	8,175,928.26	5,119,359.06	5,119,359.06	700,416.45
Juventud en progreso	650,574.00	- 183,625.99	466,948.01	339,648.87	127,299.14	151,158.87	188,490.00	315,789.14	143,514.87	143,514.87	7,644.00
Operación y Mantenimiento de los espacios Públicos	50,015,822.00	- 6,597,765.36	43,418,056.64	33,348,668.45	10,069,388.19	22,165,180.02	11,183,488.43	21,252,876.62	21,431,690.91	21,431,690.91	733,489.11
Prevención, vigilancia, Control y Evaluación de la Gestión Publica	2,480,542.00	- 126,945.29	2,353,596.71	1,899,041.82	454,554.89	798,951.45	1,100,090.37	1,554,645.26	734,241.30	734,241.30	64,710.15
Rescate de identidad cultural	23,621,151.00	1,459,913.33	25,081,064.33	16,594,925.82	8,486,138.51	15,622,651.84	972,273.98	9,458,412.49	14,874,925.84	14,874,925.84	747,726.00
Seguimiento a solicitudes y demandas de la sociedad	8,333,079.00	1,328,611.57	9,661,690.57	6,369,366.06	3,292,324.51	4,094,224.29	2,275,141.77	5,567,466.28	3,582,287.58	3,582,287.58	511,936.71
Vivienda y Ecotecnias	480,499.00	1,989,681.00	2,470,180.00	436,848.00	2,033,332.00	306,043.00	130,805.00	2,164,137.00	297,295.00	297,295.00	8,748.00
Total general	**405,270,827.00**	**47,127,248.79**	**452,398,075.79**	**284,591,130.51**	**167,806,945.28**	**134,782,912.29**	**149,808,218.22**	**317,615,163.50**	**124,633,512.06**	**124,627,740.59**	**10,255,171.70**

ING. RENÉ MEJÍA MONTOYA
PRESIDENTE MUNICIPAL

C.P. BIBIANA GARFIAS ARIAS
DIRECTORA DE FINANZAS

Amealco
PROGRESO Y FELICIDAD
2021·2024

Avance de Gestión Financiera
Junio 2023
Municipio de Amealco de Bonfil.

Apartado 3. Anexos

REFERENCIA 1

INFORME DE AVANCE DE GESTION FINANCIERA JUNIO 2023
MUNICIPIO DE AMEALCO DE BONFIL
RELACION DE APOYOS POR CONCEPTO DE SUBSIDIOS Y DONATIVOS
OTORGADOS DEL 01 DE ENERO AL 30 DE JUNIO 2023

CONCEPTO	AYUDA	SUBSIDIO	SECTOR ECONÓMICO O SOCIAL	BENEFICIARIO	CURP	RFC	MONTO PAGADO	OBJETIVO, PROGRAMA O META A LA QUE SE APLICÓ	FUENTE DE FINANCIAMIENTO
TRANSFERENCIAS OTORGADAS A ENTIDADES PARAESTATALES Y NO FINANCIERAS	1	SUBSIDIO	SOCIAL	SIST MPAL PARA EL DIF DEL MPIO DE AMEALCO		SMD0203271F3	6,573,648.00	Creacion de comunidad	RECURSOS FISCALES 2023
AYUDAS SOCIALES A PERSONAS	1	DONATIVO	SOCIAL	ABIGAIL ALCANTAR PERALTA	AAPA691216MQTLRB16	AAPA691216	2,000.00	Seguimiento a solicitudes y demandas de la sociedad	RECURSOS FISCALES 2023
AYUDAS SOCIALES A PERSONAS	1	DONATIVO	SOCIAL	AGUSTIN MIRANDA JIMENEZ	MIJA550828HQYTRMG08	MIJA550828	4,000.00	Seguimiento a solicitudes y demandas de la sociedad	RECURSOS FISCALES 2023
AYUDAS SOCIALES A PERSONAS	1	DONATIVO	SOCIAL	ALBERTO ARMENTA PEREZ	AEPA680408HQTRRL02	AEPA680408	17,864.00	Seguimiento a solicitudes y demandas de la sociedad	RECURSOS FISCALES 2023
AYUDAS SOCIALES A PERSONAS	50	DONATIVO	SOCIAL	ALBERTO GARCIA BOLAÑOS	GABA541115HQTRLL04	GABA541115	122,960.00	Seguimiento a solicitudes y demandas de la sociedad	RECURSOS FISCALES 2023
AYUDAS SOCIALES A PERSONAS	1	DONATIVO	SOCIAL	ALBERTO JULIAN CAYETANO	JUCA600607HQTLYL05	JUCA600607	7,500.00	Seguimiento a solicitudes y demandas de la sociedad	RECURSOS FISCALES 2023
AYUDAS SOCIALES A PERSONAS	1	DONATIVO	SOCIAL	ALBERTO PASCUAL ANSELMO	PAAA870327HQTSNL08	PAAA870327	1,000.00	Seguimiento a solicitudes y demandas de la sociedad	RECURSOS FISCALES 2023
AYUDAS SOCIALES A PERSONAS	1	DONATIVO	SOCIAL	ALEJANDRA FLORES MARCOS	FOMA760227MMCLRL00	FOMA760227	2,000.00	Seguimiento a solicitudes y demandas de la sociedad	RECURSOS FISCALES 2023
AYUDAS SOCIALES A PERSONAS	1	DONATIVO	SOCIAL	ALEJANDRO BAUTISTA MARTINEZ	BAMA690526HQTTRL00	BAMA690526	2,000.00	Seguimiento a solicitudes y demandas de la sociedad	RECURSOS FISCALES 2023
AYUDAS SOCIALES A PERSONAS	1	DONATIVO	SOCIAL	ALEJO ALFONSO MARCIANO	AEMA590528HQTLRL01	AEMA590528	5,300.00	Seguimiento a solicitudes y demandas de la sociedad	RECURSOS FISCALES 2023
AYUDAS SOCIALES A PERSONAS	1	DONATIVO	SOCIAL	ANGEL CHAVEZ ALEGRIA	CAAA501002HQTHLN01	CAAA501002	2,000.00	Seguimiento a solicitudes y demandas de la sociedad	RECURSOS FISCALES 2023
AYUDAS SOCIALES A PERSONAS	1	DONATIVO	SOCIAL	ANGEL SANCHEZ VICENTE	SAVA830127HQTNCN04	SAVA830127	46,400.00	Seguimiento a solicitudes y demandas de la sociedad	RECURSOS FISCALES 2023
AYUDAS SOCIALES A PERSONAS	1	DONATIVO	SOCIAL	ANGELICA DE JESUS VALDEZ	JEVA970310MQTSLN05	JEVA970310	2,000.00	Seguimiento a solicitudes y demandas de la sociedad	RECURSOS FISCALES 2023
AYUDAS SOCIALES A PERSONAS	1	DONATIVO	SOCIAL	ARMANDO PEREZ JUAN	PEJA980822HQTRNR03	PEJA980822	1,500.00	Seguimiento a solicitudes y demandas de la sociedad	RECURSOS FISCALES 2023
AYUDAS SOCIALES A PERSONAS	1	DONATIVO	SOCIAL	ARMANDO VICENTE CRUZ	VICA000914HQTCRRA0	VICA000914	1,000.00	Seguimiento a solicitudes y demandas de la sociedad	RECURSOS FISCALES 2023
AYUDAS SOCIALES A PERSONAS	1	DONATIVO	SOCIAL	AURELIANO MARTINEZ MARTINEZ	MAMA770915HQTRRR08	MAMA770915	2,000.00	Seguimiento a solicitudes y demandas de la sociedad	RECURSOS FISCALES 2023
AYUDAS SOCIALES A PERSONAS	1	DONATIVO	SOCIAL	BENITO FELIX MARTINEZ	FEMB710321HQTLRN01	FEMB710321	2,000.00	Seguimiento a solicitudes y demandas de la sociedad	RECURSOS FISCALES 2023
AYUDAS SOCIALES A PERSONAS	1	DONATIVO	SOCIAL	BERNARDO MARCO VICENTE	MAVB040528HQTRCRA1	MAVB040528	1,500.00	Seguimiento a solicitudes y demandas de la sociedad	RECURSOS FISCALES 2023
AYUDAS SOCIALES A PERSONAS	1	DONATIVO	SOCIAL	BLANCA ESTELA SANRIAGO CRUZ	SACB840819MQTNRL03	SACB840819	2,000.00	Seguimiento a solicitudes y demandas de la sociedad	RECURSOS FISCALES 2023
AYUDAS SOCIALES A PERSONAS	1	DONATIVO	SOCIAL	BRAYAN CORREA SANCHEZ	COSB961216HQTRNR07	COSB961216	2,900.00	Seguimiento a solicitudes y demandas de la sociedad	RECURSOS FISCALES 2023
AYUDAS SOCIALES A PERSONAS	1	DONATIVO	SOCIAL	BRENDA ANDREA ARGUETA CHAPARRO	AUCB980927MQTRHR07	AUCB980927	2,000.00	Seguimiento a solicitudes y demandas de la sociedad	RECURSOS FISCALES 2023
AYUDAS SOCIALES A PERSONAS	1	DONATIVO	SOCIAL	CATALINA CHAVEZ CASTRO	CACC791108MQTHDT06	CACC791108	14,503.00	Seguimiento a solicitudes y demandas de la sociedad	RECURSOS FISCALES 2023
AYUDAS SOCIALES A PERSONAS	1	DONATIVO	SOCIAL	CELERINA MONTOYA PIZAÑA			14,384.00	Seguimiento a solicitudes y demandas de la sociedad	RECURSOS FISCALES 2023
AYUDAS SOCIALES A PERSONAS	1	DONATIVO	SOCIAL	CIRILO CORREA VELAZQUEZ	COVC650709HQTRLR07	COVC650709	2,000.00	Seguimiento a solicitudes y demandas de la sociedad	RECURSOS FISCALES 2023
AYUDAS SOCIALES A PERSONAS	1	DONATIVO	SOCIAL	CLEMENTE CANO GARDUÑO	CAGC571113HQTRLR00	CAGC571113	2,000.00	Seguimiento a solicitudes y demandas de la sociedad	RECURSOS FISCALES 2023
AYUDAS SOCIALES A PERSONAS	1	DONATIVO	SOCIAL	CRECENCIANO FLORENCIO FRANCISCO	FOFC600914HQTLRR18	FOFC600914	500.08	Seguimiento a solicitudes y demandas de la sociedad	RECURSOS FISCALES 2023
AYUDAS SOCIALES A PERSONAS	1	DONATIVO	SOCIAL	DAVID CAMPOS ESTRADA	CAED791204HMCMSV05	CAED791204	1,660.00	Seguimiento a solicitudes y demandas de la sociedad	RECURSOS FISCALES 2023
AYUDAS SOCIALES A PERSONAS	2	DONATIVO	SOCIAL	DAVID DOMINGUEZ SILVERIO	DOSD841113HQTMLV03	DOSD841113	1,000.00	Seguimiento a solicitudes y demandas de la sociedad	RECURSOS FISCALES 2023
AYUDAS SOCIALES A PERSONAS	1	DONATIVO	SOCIAL	DAVID MARCIAL PERFECTO	MAPD830305HQTRRV01	MAPD830305	45,389.48	Seguimiento a solicitudes y demandas de la sociedad	RECURSOS FISCALES 2023
AYUDAS SOCIALES A PERSONAS	1	DONATIVO	SOCIAL	DAVID UGALDE VENTURA	UAVD791110HQTGNV03	UAVD791110	2,000.00	Seguimiento a solicitudes y demandas de la sociedad	RECURSOS FISCALES 2023
AYUDAS SOCIALES A PERSONAS	1	DONATIVO	SOCIAL	DOMINGO BLAS CRUZ	BACD580606HQTLRM03	BACD580606	2,000.00	Seguimiento a solicitudes y demandas de la sociedad	RECURSOS FISCALES 2023
AYUDAS SOCIALES A PERSONAS	1	DONATIVO	SOCIAL	DOMINGO MARGDALENO PAULINO	MAPD690722HQTGLM03	MAPD690907	2,000.00	Seguimiento a solicitudes y demandas de la sociedad	RECURSOS FISCALES 2023
AYUDAS SOCIALES A PERSONAS	1	DONATIVO	SOCIAL	ELIAS BRISEÑO RETANA	BIRE810713HMNRTL08	BIRE810713	13,717.92	Seguimiento a solicitudes y demandas de la sociedad	RECURSOS FISCALES 2023
AYUDAS SOCIALES A PERSONAS	1	DONATIVO	SOCIAL	ELVIRA LICEA MARTINEZ	LIME850629MQTCRL00	LIME850629	2,000.00	Seguimiento a solicitudes y demandas de la sociedad	RECURSOS FISCALES 2023
AYUDAS SOCIALES A PERSONAS	1	DONATIVO	SOCIAL	EMELIA EUFRASIO VALDEZ	EUVE750503MQTFLM04	EUVE750503	2,000.00	Seguimiento a solicitudes y demandas de la sociedad	RECURSOS FISCALES 2023
AYUDAS SOCIALES A PERSONAS	1	DONATIVO	SOCIAL	ERIKA AGUSTIN HERNANDEZ	AUHE870527MQTGRR09	AUHE870527	2,000.00	Seguimiento a solicitudes y demandas de la sociedad	RECURSOS FISCALES 2023
AYUDAS SOCIALES A PERSONAS	1	DONATIVO	SOCIAL	ESPERANZA FERNANDO MIRANDA	FEME631217MQTRRS06	FEME631217	2,000.00	Seguimiento a solicitudes y demandas de la sociedad	RECURSOS FISCALES 2023
AYUDAS SOCIALES A PERSONAS	1	DONATIVO	SOCIAL	ESTHER VEGA MORA	VEME720729MQTGRS08	VEME720729	2,000.00	Seguimiento a solicitudes y demandas de la sociedad	RECURSOS FISCALES 2023
AYUDAS SOCIALES A PERSONAS	1	DONATIVO	SOCIAL	EVA FRANCO MEJIA	FAME690807MQTRJV09	FAME690807	2,000.00	Seguimiento a solicitudes y demandas de la sociedad	RECURSOS FISCALES 2023
AYUDAS SOCIALES A PERSONAS	1	DONATIVO	SOCIAL	EVARISTO RESENDIZ ORDOÑEZ	REOE610818HQTSRV05	REOE610818	9,280.00	Seguimiento a solicitudes y demandas de la sociedad	RECURSOS FISCALES 2023
AYUDAS SOCIALES A PERSONAS	1	DONATIVO	SOCIAL	EZEQUIEL ATANACIO RUPERTO			7,192.00	Seguimiento a solicitudes y demandas de la sociedad	RECURSOS FISCALES 2023
AYUDAS SOCIALES A PERSONAS	1	DONATIVO	SOCIAL	FABIOLA CHAVEZ ANAYA	CAAF860912MQTHNB07	CAAF860912	4,100.00	Seguimiento a solicitudes y demandas de la sociedad	RECURSOS FISCALES 2023
AYUDAS SOCIALES A PERSONAS	1	DONATIVO	SOCIAL	FACUNDO UGALDE GONZALEZ	UAGF640814HQTGNC08	UAGF640814	6,450.00	Seguimiento a solicitudes y demandas de la sociedad	RECURSOS FISCALES 2023
AYUDAS SOCIALES A PERSONAS	1	DONATIVO	SOCIAL	FELIPA ASENCION MIRANDA	MIAF480501MQTRLL01	MIAF480501	20,880.00	Seguimiento a solicitudes y demandas de la sociedad	RECURSOS FISCALES 2023
AYUDAS SOCIALES A PERSONAS	1	DONATIVO	SOCIAL	FELIX UGALDE ALVAREZ	UAAF660710HQTGLL05	UAAF660710	25,520.00	Seguimiento a solicitudes y demandas de la sociedad	RECURSOS FISCALES 2023
AYUDAS SOCIALES A PERSONAS	1	DONATIVO	SOCIAL	FRANCISCO GONZALEZ MARTINEZ	GOMF560309HQTNRR02	GOMF560309	25,520.00	Seguimiento a solicitudes y demandas de la sociedad	RECURSOS FISCALES 2023
AYUDAS SOCIALES A PERSONAS	1	DONATIVO	SOCIAL	FRANCISCO GONZALEZ RAMIREZ	GORF861202HQTNMR00	GORF861202	2,000.00	Seguimiento a solicitudes y demandas de la sociedad	RECURSOS FISCALES 2023
AYUDAS SOCIALES A PERSONAS	1	DONATIVO	SOCIAL	GABINA RIVERA BOLAÑOS	RIBG531028MQTVLB09	RIBG531028	1,493.20	Seguimiento a solicitudes y demandas de la sociedad	RECURSOS FISCALES 2023
AYUDAS SOCIALES A PERSONAS	1	DONATIVO	SOCIAL	GENOVEVA DEL TORAL CANO	TOCG330103MQTRNN08	TOCG330103	2,000.00	Seguimiento a solicitudes y demandas de la sociedad	RECURSOS FISCALES 2023
AYUDAS SOCIALES A PERSONAS	200	DONATIVO	SOCIAL	GEOVANE CHAVEZ DURAN	CADG821116HQTHRV03	CADG821116	21,692.00	Seguimiento a solicitudes y demandas de la sociedad	RECURSOS FISCALES 2023
AYUDAS SOCIALES A PERSONAS	2	DONATIVO	SOCIAL	GERARDO FERNANDO MIRANDA	FEMG921127HQTNRR01	FEMG921127	46,400.00	Seguimiento a solicitudes y demandas de la sociedad	RECURSOS FISCALES 2023
AYUDAS SOCIALES A PERSONAS	2	DONATIVO	SOCIAL	GERARDO TREJO SANCHEZ	TESG740412HQTRNR05	TESG740412	4,364.13	Seguimiento a solicitudes y demandas de la sociedad	RECURSOS FISCALES 2023
AYUDAS SOCIALES A PERSONAS	1	DONATIVO	SOCIAL	GERONIMO SANCHEZ CHAPARRO	SACG580930HDFNHR09	SACG580930	37,120.00	Seguimiento a solicitudes y demandas de la sociedad	RECURSOS FISCALES 2023
AYUDAS SOCIALES A PERSONAS	1	DONATIVO	SOCIAL	GILBERTO DIONISIO GARCIA	DIGG700606HQTNRL01	DIGG700606	2,000.00	Seguimiento a solicitudes y demandas de la sociedad	RECURSOS FISCALES 2023
AYUDAS SOCIALES A PERSONAS	1	DONATIVO	SOCIAL	GREGORIO CRUZ GONZALEZ	CUGG590601HQTRNR08	CUGG590601	2,000.00	Seguimiento a solicitudes y demandas de la sociedad	RECURSOS FISCALES 2023
AYUDAS SOCIALES A PERSONAS	1	DONATIVO	SOCIAL	GUADALUPE ANDRES MARCIAL	AEMG990415MQTNR007	AEMG990415	50,311.61	Seguimiento a solicitudes y demandas de la sociedad	RECURSOS FISCALES 2023
AYUDAS SOCIALES A PERSONAS	1	DONATIVO	SOCIAL	GUADALUPE MARCIAL SALVADOR	MASG531212MQTRLD01	MASG531212	22,548.65	Seguimiento a solicitudes y demandas de la sociedad	RECURSOS FISCALES 2023
AYUDAS SOCIALES A PERSONAS	1	DONATIVO	SOCIAL	GUILLERMINA MARTIN EZ MARTIMEZ			5,336.00	Seguimiento a solicitudes y demandas de la sociedad	RECURSOS FISCALES 2023
AYUDAS SOCIALES A PERSONAS	2	DONATIVO	SOCIAL	GUILLERMINA MARTINEZ MARTINEZ	MAMG780113MQTRRL02	MAMG780113	518.40	Seguimiento a solicitudes y demandas de la sociedad	RECURSOS FISCALES 2023
AYUDAS SOCIALES A PERSONAS	1	DONATIVO	SOCIAL	GUSTAVO GARCIA MEJIA	GAMG680627HQTRJS02	GAMG680627	25,551.16	Seguimiento a solicitudes y demandas de la sociedad	RECURSOS FISCALES 2023
AYUDAS SOCIALES A PERSONAS	1	DONATIVO	SOCIAL	HECTOR HUGO CARRILLO RIOS	CARH850627HQTRSC08	CARH850627	881.00	Seguimiento a solicitudes y demandas de la sociedad	RECURSOS FISCALES 2023
AYUDAS SOCIALES A PERSONAS	1	DONATIVO	SOCIAL	ISABEL CHAVEZ FLORES	CAFI840208MQTHLS05	CAFI840208M	2,000.00	Seguimiento a solicitudes y demandas de la sociedad	RECURSOS FISCALES 2023
AYUDAS SOCIALES A PERSONAS	1	DONATIVO	SOCIAL	ISABEL CRISTINA AGUILAR CANALES	AUCI921117MHGGNS03	AUCI921117	4,000.00	Seguimiento a solicitudes y demandas de la sociedad	RECURSOS FISCALES 2023
AYUDAS SOCIALES A PERSONAS	1	DONATIVO	SOCIAL	ISIDRO DE JESUS SANCHEZ	JESI690331HDFSNS10	JESI690331	2,000.00	Seguimiento a solicitudes y demandas de la sociedad	RECURSOS FISCALES 2023
AYUDAS SOCIALES A PERSONAS	1	DONATIVO	SOCIAL	ISIDRO NAZARIO FELIPE	NAFI740205HQTZLS03	NAFI740205	62,640.00	Seguimiento a solicitudes y demandas de la sociedad	RECURSOS FISCALES 2023
AYUDAS SOCIALES A PERSONAS	1	DONATIVO	SOCIAL	ISRAEL ARIAS HERNANDEZ	AIHI811022HQTRRS03	AIHI811022	13,920.00	Seguimiento a solicitudes y demandas de la sociedad	RECURSOS FISCALES 2023
AYUDAS SOCIALES A PERSONAS	1	DONATIVO	SOCIAL	IVAN QUINTANA VARELA	QUVI920729HQTNRV07	QUVI920729	23,200.00	Seguimiento a solicitudes y demandas de la sociedad	RECURSOS FISCALES 2023
AYUDAS SOCIALES A PERSONAS	1	DONATIVO	SOCIAL	J. GUADALUPE RUIZ ALCANTARA	RUAG660607HQTZLD18	RUAG660607	2,000.00	Seguimiento a solicitudes y demandas de la sociedad	RECURSOS FISCALES 2023
AYUDAS SOCIALES A PERSONAS	1	DONATIVO	SOCIAL	JAIME JURADO DURAN	JUDJ631226HQTRRM04	JUDJ631226	739.50	Seguimiento a solicitudes y demandas de la sociedad	RECURSOS FISCALES 2023
AYUDAS SOCIALES A PERSONAS	1	DONATIVO	SOCIAL	JAVIER FEREGRINO MONTOYA	FEMJ741228HQTRNV06	FEMJ741228	3,000.00	Seguimiento a solicitudes y demandas de la sociedad	RECURSOS FISCALES 2023
AYUDAS SOCIALES A PERSONAS	1	DONATIVO	SOCIAL	JENARO GREGORIO CRESCENCIO	GECJ660919HQTRRN09	GECJ660919	2,000.00	Seguimiento a solicitudes y demandas de la sociedad	RECURSOS FISCALES 2023

REFERENCIA 1

INFORME DE AVANCE DE GESTION FINANCIERA JUNIO 2023
MUNICIPIO DE AMEALCO DE BONFIL
RELACION DE APOYOS POR CONCEPTO DE SUBSIDIOS Y DONATIVOS
OTORGADOS DEL 01 DE ENERO AL 30 DE JUNIO 2023

CONCEPTO	AYUDA	SUBSIDIO	SECTOR ECONÓMICO O SOCIAL	BENEFICIARIO	CURP	RFC	MONTO PAGADO	OBJETIVO, PROGRAMA O META A LA QUE SE APLICÓ	FUENTE DE FINANCIAMIENTO
AYUDAS SOCIALES A PERSONAS	1	DONATIVO	SOCIAL	JOEGE LOPEZ VALDEZ	LOVJ671108HQTPLR07	LOVJ671108	2,000.00	Seguimiento a solicitudes y demandas de la sociedad	RECURSOS FISCALES 2023
AYUDAS SOCIALES A PERSONAS	2	DONATIVO	SOCIAL	JOEL GONZALEZ BONIFACIO	GOBJ761205HQTNNL06	GOBJ761205	2,000.00	Seguimiento a solicitudes y demandas de la sociedad	RECURSOS FISCALES 2023
AYUDAS SOCIALES A PERSONAS	1	DONATIVO	SOCIAL	JOEL HERNANDEZ MONDRAGON	HEMJ720731HQTRNL09	HEMJ720731	37,601.11	Seguimiento a solicitudes y demandas de la sociedad	RECURSOS FISCALES 2023
AYUDAS SOCIALES A PERSONAS	1	DONATIVO	SOCIAL	JOSE HERNANDEZ RAMIREZ	HERJ730319HQTRMS02	HERJ730319	3,000.00	Seguimiento a solicitudes y demandas de la sociedad	RECURSOS FISCALES 2023
AYUDAS SOCIALES A PERSONAS	1	DONATIVO	SOCIAL	JOSE JUIS MARCIAL RAMIREZ	MARL740905HMCRMS00	MARL740905	2,000.00	Seguimiento a solicitudes y demandas de la sociedad	RECURSOS FISCALES 2023
AYUDAS SOCIALES A PERSONAS	1	DONATIVO	SOCIAL	JUAN ZAMORA ALBINO	ZAAJ990316HMNVLN08	ZAAJ990316	2,000.00	Seguimiento a solicitudes y demandas de la sociedad	RECURSOS FISCALES 2023
AYUDAS SOCIALES A PERSONAS	1	DONATIVO	SOCIAL	JUANA BARTOLO HERNANDEZ	BAHJ880430MQTRRN07	BAHJ880430	3,000.00	Seguimiento a solicitudes y demandas de la sociedad	RECURSOS FISCALES 2023
AYUDAS SOCIALES A PERSONAS	1	DONATIVO	SOCIAL	JUANA GONZALEZ BARTOLO	GOBJ590624MQTNRN06	GOBJ590624	2,000.00	Seguimiento a solicitudes y demandas de la sociedad	RECURSOS FISCALES 2023
AYUDAS SOCIALES A PERSONAS	1	DONATIVO	SOCIAL	JUANA RUEDA OBREGON	RUOJ750110MQTDBN07	RUOJ750110	9,484.10	Seguimiento a solicitudes y demandas de la sociedad	RECURSOS FISCALES 2023
AYUDAS SOCIALES A PERSONAS	1	DONATIVO	SOCIAL	JULIAN ALVAREZ PEREZ	AAPJ720216HQTLRL04	AAPJ720216	1,500.00	Seguimiento a solicitudes y demandas de la sociedad	RECURSOS FISCALES 2023
AYUDAS SOCIALES A PERSONAS	1	DONATIVO	SOCIAL	JULIANA VALENTIN BLAS	VABJ680619MQTLLL01	VABJ680619	6,000.00	Seguimiento a solicitudes y demandas de la sociedad	RECURSOS FISCALES 2023
AYUDAS SOCIALES A PERSONAS	1	DONATIVO	SOCIAL	JUSTINO BLAS CRUZ	BACJ560414HQTLRS08	BACJ560414	2,000.00	Seguimiento a solicitudes y demandas de la sociedad	RECURSOS FISCALES 2023
AYUDAS SOCIALES A PERSONAS	2	DONATIVO	SOCIAL	LEONEL LICEA BERNARDINO	LIBL900707HQTCRN03	LIBL900707	2,000.00	Seguimiento a solicitudes y demandas de la sociedad	RECURSOS FISCALES 2023
AYUDAS SOCIALES A PERSONAS	1	DONATIVO	SOCIAL	LESLIE PAMELA MORALES BECERRA	MOBL890905MCLRCS04	MOBL890905	771.61	Seguimiento a solicitudes y demandas de la sociedad	RECURSOS FISCALES 2023
AYUDAS SOCIALES A PERSONAS	1	DONATIVO	SOCIAL	LILIANA LIBRADO ALEJANDRO	LIAL801126MQTBLL05	LIAL801126	2,000.00	Seguimiento a solicitudes y demandas de la sociedad	RECURSOS FISCALES 2023
AYUDAS SOCIALES A PERSONAS	2	DONATIVO	SOCIAL	LORENA PEÑA MARCIAL	PEML870214MQTXRR05	PEML870214	5,648.40	Seguimiento a solicitudes y demandas de la sociedad	RECURSOS FISCALES 2023
AYUDAS SOCIALES A PERSONAS	1	DONATIVO	SOCIAL	LUCAS FIGUEROA ALTAMIRANO	FIAL641018HQTGLC04	FIAL641018	58,712.16	Seguimiento a solicitudes y demandas de la sociedad	RECURSOS FISCALES 2023
AYUDAS SOCIALES A PERSONAS	1	DONATIVO	SOCIAL	LUCIANO TREJO MARCIAL	TEML721026HQTRRC02	TEML721026	2,000.00	Seguimiento a solicitudes y demandas de la sociedad	RECURSOS FISCALES 2023
AYUDAS SOCIALES A PERSONAS	1	DONATIVO	SOCIAL	LUCIO UGALDE ALVAREZ	UAAL620304HQTGLC03	UAAL620304	1,000.38	Seguimiento a solicitudes y demandas de la sociedad	RECURSOS FISCALES 2023
AYUDAS SOCIALES A PERSONAS	1	DONATIVO	SOCIAL	LUIS MIGUEL MARCIAL MEDINA	MAML990515HQTRDS00	MAML990515	2,000.00	Seguimiento a solicitudes y demandas de la sociedad	RECURSOS FISCALES 2023
AYUDAS SOCIALES A PERSONAS	1	DONATIVO	SOCIAL	MA BELEN FLORES MARTINEZ	FOMB750125MQTLRL12	FOMB750125	2,000.00	Seguimiento a solicitudes y demandas de la sociedad	RECURSOS FISCALES 2023
AYUDAS SOCIALES A PERSONAS	1	DONATIVO	SOCIAL	MA ELENA FERNANDO REYES	FERE700604MQTRYL09	FERE700604	2,000.00	Seguimiento a solicitudes y demandas de la sociedad	RECURSOS FISCALES 2023
AYUDAS SOCIALES A PERSONAS	1	DONATIVO	SOCIAL	MA ROSARIO JUAREZ MARTINEZ	JUMR691012MQTRRS04	JUMR691012	508.80	Seguimiento a solicitudes y demandas de la sociedad	RECURSOS FISCALES 2023
AYUDAS SOCIALES A PERSONAS	1	DONATIVO	SOCIAL	MA. DEL CARMEN FRANCISCO MANUEL	FAMC810717MQTRNR02	FAMC810717	2,320.00	Seguimiento a solicitudes y demandas de la sociedad	RECURSOS FISCALES 2023
AYUDAS SOCIALES A PERSONAS	1	DONATIVO	SOCIAL	MA. GUADALUPE EUFRACIO ANGELES	EUAG780117MQTFND04	EUAG780117	2,000.00	Seguimiento a solicitudes y demandas de la sociedad	RECURSOS FISCALES 2023
AYUDAS SOCIALES A PERSONAS	1	DONATIVO	SOCIAL	MACARIA FLORES GONZALEZ	FOGM530310MTTLNC09	FOGM530310	2,000.00	Seguimiento a solicitudes y demandas de la sociedad	RECURSOS FISCALES 2023
AYUDAS SOCIALES A PERSONAS	1	DONATIVO	SOCIAL	MANUEL RIVERA CHAVEZ	RICM890605HQTVHN04	RICM890605	17,052.00	Seguimiento a solicitudes y demandas de la sociedad	RECURSOS FISCALES 2023
AYUDAS SOCIALES A PERSONAS	1	DONATIVO	SOCIAL	MANUELA ANGEL CHAVEZ	AECM910416MQTNHR19	AECM910416	7,424.00	Seguimiento a solicitudes y demandas de la sociedad	RECURSOS FISCALES 2023
AYUDAS SOCIALES A PERSONAS	1	DONATIVO	SOCIAL	MARCO ANTONIO GARFIAS VAZQUEZ	GAVM990917HQTRZR02	GAVM990917	17,400.00	Seguimiento a solicitudes y demandas de la sociedad	RECURSOS FISCALES 2023
AYUDAS SOCIALES A PERSONAS	1	DONATIVO	SOCIAL	MARIA CRISTINA PEREZ MARTINEZ			16,908.00	Seguimiento a solicitudes y demandas de la sociedad	RECURSOS FISCALES 2023
AYUDAS SOCIALES A PERSONAS	1	DONATIVO	SOCIAL	MARIA FELISA BONIFACIO JUAN	BOJF730407MDFNNL07	BOJF730407	1,500.00	Seguimiento a solicitudes y demandas de la sociedad	RECURSOS FISCALES 2023
AYUDAS SOCIALES A PERSONAS	1	DONATIVO	SOCIAL	MARIA TERESA GONZALEZ REYES	GORT660816MQTNYR11	GORT660816	2,000.00	Seguimiento a solicitudes y demandas de la sociedad	RECURSOS FISCALES 2023
AYUDAS SOCIALES A PERSONAS	1	DONATIVO	SOCIAL	MARIANA CRUZ PASCUAL	CUPM610207MQTRSR04	CUPM610207	1,278.24	Seguimiento a solicitudes y demandas de la sociedad	RECURSOS FISCALES 2023
AYUDAS SOCIALES A PERSONAS	1	DONATIVO	SOCIAL	MARILY MARCIAL MARCIAL	MAMM940419MQTRRR08	MAMM940419	2,000.00	Seguimiento a solicitudes y demandas de la sociedad	RECURSOS FISCALES 2023
AYUDAS SOCIALES A PERSONAS	2	DONATIVO	SOCIAL	MARIO RAFAEL NICOLAS	RANM790920HQTFCR02	RANM790920	4,000.00	Seguimiento a solicitudes y demandas de la sociedad	RECURSOS FISCALES 2023
AYUDAS SOCIALES A PERSONAS	1	DONATIVO	SOCIAL	MARTIN ORDOÑEZ DURAN	OODM730709HQTRRR01	OODM730709	40,553.07	Seguimiento a solicitudes y demandas de la sociedad	RECURSOS FISCALES 2023
AYUDAS SOCIALES A PERSONAS	1	DONATIVO	SOCIAL	MAURICIO GARCIA SOTO	GASM951030HQTRTR05	GASM951030	1,998.90	Seguimiento a solicitudes y demandas de la sociedad	RECURSOS FISCALES 2023
AYUDAS SOCIALES A PERSONAS	1	DONATIVO	SOCIAL	MAURICIO MARCIAL CAMARGO	MACM630922HQTRMR05	MACM630922	401.75	Seguimiento a solicitudes y demandas de la sociedad	RECURSOS FISCALES 2023
AYUDAS SOCIALES A PERSONAS	1	DONATIVO	SOCIAL	MERCEDES SANCHEZ FLORES	SAFM790429MQTNLR00	SAFM790429	7,424.00	Seguimiento a solicitudes y demandas de la sociedad	RECURSOS FISCALES 2023
AYUDAS SOCIALES A PERSONAS	1	DONATIVO	SOCIAL	MIGUEL GARCIA COLIN	GACM700221HQTRLG04	GACM700221	7,888.00	Seguimiento a solicitudes y demandas de la sociedad	RECURSOS FISCALES 2023
AYUDAS SOCIALES A PERSONAS	1	DONATIVO	SOCIAL	MIGUEL GUZMAN RUIZ	GURM610424HQTZZG03	GURM610424	578.75	Seguimiento a solicitudes y demandas de la sociedad	RECURSOS FISCALES 2023
AYUDAS SOCIALES A PERSONAS	1	DONATIVO	SOCIAL	MIGUEL TORIBIO DE JESUS	TOJM740625HQTRSG09	TOJM740625	17,980.00	Seguimiento a solicitudes y demandas de la sociedad	RECURSOS FISCALES 2023
AYUDAS SOCIALES A PERSONAS	1	DONATIVO	SOCIAL	NELLY JIMENEZ JIMENEZ	JUJN020728MQTMML42	JUJN020728	2,000.00	Seguimiento a solicitudes y demandas de la sociedad	RECURSOS FISCALES 2023
AYUDAS SOCIALES A PERSONAS	1	DONATIVO	SOCIAL	NICANOR ANAYA RUIZ	AARN790110HQTNZC01	AARN790110	2,000.00	Seguimiento a solicitudes y demandas de la sociedad	RECURSOS FISCALES 2023
AYUDAS SOCIALES A PERSONAS	1	DONATIVO	SOCIAL	OCTAVIO AGUSTIN CESAREO	AUCO800706HQTGSC05	AUCO800706	2,000.00	Seguimiento a solicitudes y demandas de la sociedad	RECURSOS FISCALES 2023
AYUDAS SOCIALES A PERSONAS	1	DONATIVO	SOCIAL	OSCAR MEJIA JUAREZ	MEJO880602HQTJRS08	MEJO880602	4,765.28	Seguimiento a solicitudes y demandas de la sociedad	RECURSOS FISCALES 2023
AYUDAS SOCIALES A PERSONAS	2	DONATIVO	SOCIAL	PAULINA BAUTISTA JACINTO	BAJP480606MQTTCL02	BAJP480606	32,480.00	Seguimiento a solicitudes y demandas de la sociedad	RECURSOS FISCALES 2023
AYUDAS SOCIALES A PERSONAS	1	DONATIVO	SOCIAL	PEDRO MIRANDA VAZQUEZ	MIVP840629HQTRZD07	MIVP840629	16,208.24	Seguimiento a solicitudes y demandas de la sociedad	RECURSOS FISCALES 2023
AYUDAS SOCIALES A PERSONAS	1	DONATIVO	SOCIAL	RAMIRO MARTINEZ GONZALEZ	MAGR620523HDFNM01	MAGR620523	2,000.00	Seguimiento a solicitudes y demandas de la sociedad	RECURSOS FISCALES 2023
AYUDAS SOCIALES A PERSONAS	1	DONATIVO	SOCIAL	RAUL DIAZ ZAMORANO	DIZR781030HQTZML04	DIZR781030	2,000.00	Seguimiento a solicitudes y demandas de la sociedad	RECURSOS FISCALES 2023
AYUDAS SOCIALES A PERSONAS	1	DONATIVO	SOCIAL	REYNA REYES DE JESUS	REJR900906MQTYSY04	REJR900906	2,000.00	Seguimiento a solicitudes y demandas de la sociedad	RECURSOS FISCALES 2023
AYUDAS SOCIALES A PERSONAS	1	DONATIVO	SOCIAL	RIGOBERTO REYES MARTÍNEZ	REMR880531HQTYRG08	REMR880531	6,252.00	Seguimiento a solicitudes y demandas de la sociedad	RECURSOS FISCALES 2023
AYUDAS SOCIALES A PERSONAS	1	DONATIVO	SOCIAL	ROBERTO FIDENCIO FELIX	FIFR810513HQTDLB00	FIFR810513	1,000.00	Seguimiento a solicitudes y demandas de la sociedad	RECURSOS FISCALES 2023
AYUDAS SOCIALES A PERSONAS	1	DONATIVO	SOCIAL	ROBERTO MEJIA CORTEZ	MECR560610HQTJRB05	MECR560610	5,000.00	Seguimiento a solicitudes y demandas de la sociedad	RECURSOS FISCALES 2023
AYUDAS SOCIALES A PERSONAS	1	DONATIVO	SOCIAL	RODOLFO GARDUÑO AGUILAR	GAAR540621HQTRH100	GAAR540621	2,000.00	Seguimiento a solicitudes y demandas de la sociedad	RECURSOS FISCALES 2023
AYUDAS SOCIALES A PERSONAS	1	DONATIVO	SOCIAL	ROSA JUAREZ MARTINEZ	JUMR871214MQTRRS02	JUMR871214	672.90	Seguimiento a solicitudes y demandas de la sociedad	RECURSOS FISCALES 2023
AYUDAS SOCIALES A PERSONAS	1	DONATIVO	SOCIAL	ROSA PEREZ DOROTEO	PEDR680622MQTRRS00	PEDR680622	2,000.00	Seguimiento a solicitudes y demandas de la sociedad	RECURSOS FISCALES 2023
AYUDAS SOCIALES A PERSONAS	1	DONATIVO	SOCIAL	SANTIAGO RUIZ CASTRO	RUCS000711HQTZSNA6	RUCS000711	15,776.00	Seguimiento a solicitudes y demandas de la sociedad	RECURSOS FISCALES 2023
AYUDAS SOCIALES A PERSONAS	1	DONATIVO	SOCIAL	TERESA JULIAN MARTINEZ	JUMT860717MQTLRR03	JUMT860717	2,000.00	Seguimiento a solicitudes y demandas de la sociedad	RECURSOS FISCALES 2023
AYUDAS SOCIALES A PERSONAS	1	DONATIVO	SOCIAL	TERESA MARTINEZ VALDEZ	MAVT680523MQTRLR09	MAVT680523	4,000.00	Seguimiento a solicitudes y demandas de la sociedad	RECURSOS FISCALES 2023
AYUDAS SOCIALES A PERSONAS	2	DONATIVO	SOCIAL	TIMOTEA CRUZ ANGEL	CUAT480822MQTRNM08	CUAT480822	2,000.00	Seguimiento a solicitudes y demandas de la sociedad	RECURSOS FISCALES 2023
AYUDAS SOCIALES A PERSONAS	1	DONATIVO	SOCIAL	TIMOTEO VENTURA BENITO	VEBT631219HQTNNM04	VEBT631219	77,217.39	Seguimiento a solicitudes y demandas de la sociedad	RECURSOS FISCALES 2023
AYUDAS SOCIALES A PERSONAS	7000	DONATIVO	SOCIAL	TOMAS DIAZ MORALES	DIMT720119HQTZRM09	DIMT720119	35,980.00	Seguimiento a solicitudes y demandas de la sociedad	RECURSOS FISCALES 2023
AYUDAS SOCIALES A PERSONAS	1	DONATIVO	SOCIAL	VARIOS SERVICIO MEDICO			812,000.00	Garantizar los derechos sociales de la población de Amealco de Bonil	RECURSOS FISCALES 2023
AYUDAS SOCIALES A PERSONAS	1	DONATIVO	SOCIAL	VERONICA FLORENCIO VENTURA	FOVV891107MQTLNR02	FOVV891107	19,024.00	Seguimiento a solicitudes y demandas de la sociedad	RECURSOS FISCALES 2023
AYUDAS SOCIALES A PERSONAS	1	DONATIVO	SOCIAL	VERONICA FORTINO FRANCISCO	FOFV851224MDFRRR05	FOFV851224	2,000.00	Seguimiento a solicitudes y demandas de la sociedad	RECURSOS FISCALES 2023
AYUDAS SOCIALES A PERSONAS	750	DONATIVO	SOCIAL	VARIOS APOYO CON SEMILLA PARA SIEMBRA			2,000,000.00	Apoyo al campo y preservación del medio ambiente	PARTICIPACIONES 2023
AYUDAS SOCIALES A INSTITUCIONES DE ENSEÑANZA	1	DONATIVO	SOCIAL	CAMV EL MANANTIAL DE LAVIDA			16,240.00	Seguimiento a solicitudes y demandas de la sociedad	RECURSOS FISCALES 2023
AYUDAS SOCIALES A INSTITUCIONES DE ENSEÑANZA	1	DONATIVO	SOCIAL	COLEGIO PEDRO PALACIOS			5,680.12	Seguimiento a solicitudes y demandas de la sociedad	RECURSOS FISCALES 2023
AYUDAS SOCIALES A INSTITUCIONES DE ENSEÑANZA	1	DONATIVO	SOCIAL	ESC. PRIMARIA FRANCISCO I. MADERO			21,493.66	Seguimiento a solicitudes y demandas de la sociedad	RECURSOS FISCALES 2023
AYUDAS SOCIALES A INSTITUCIONES DE ENSEÑANZA	1	DONATIVO	SOCIAL	ESCUELA PRIMARIA 5 DE MAYO			12,347.03	Seguimiento a solicitudes y demandas de la sociedad	RECURSOS FISCALES 2023

REFERENCIA 1

INFORME DE AVANCE DE GESTION FINANCIERA JUNIO 2023
MUNICIPIO DE AMEALCO DE BONFIL
RELACION DE APOYOS POR CONCEPTO DE SUBSIDIOS Y DONATIVOS
OTORGADOS DEL 01 DE ENERO AL 30 DE JUNIO 2023

CONCEPTO	AYUDA	SUBSIDIO	SECTOR ECONÓMICO O SOCIAL	BENEFICIARIO	CURP	RFC	MONTO PAGADO	OBJETIVO, PROGRAMA O META A LA QUE SE APLICÓ	FUENTE DE FINANCIAMIENTO
AYUDAS SOCIALES A INSTITUCIONES DE ENSEÑANZA	1	DONATIVO	SOCIAL	ESCUELA PRIMARIA CUAUHTEMOC			2,273.59	Seguimiento a solicitudes y demandas de la sociedad	RECURSOS FISCALES 2023
AYUDAS SOCIALES A INSTITUCIONES DE ENSEÑANZA	1	DONATIVO	SOCIAL	ESCUELA PRIMARIA EMILIANO ZAPATA			29,560.00	Seguimiento a solicitudes y demandas de la sociedad	RECURSOS FISCALES 2023
AYUDAS SOCIALES A INSTITUCIONES DE ENSEÑANZA	1	DONATIVO	SOCIAL	ESCUELA PRIMARIA MIGUEL HIDALGO			12,125.52	Seguimiento a solicitudes y demandas de la sociedad	RECURSOS FISCALES 2023
AYUDAS SOCIALES A INSTITUCIONES DE ENSEÑANZA	1	DONATIVO	SOCIAL	JARDIN DE NIÑOS LIC. PROSPEROC. VEGA			16,563.49	Seguimiento a solicitudes y demandas de la sociedad	RECURSOS FISCALES 2023
AYUDAS SOCIALES A INSTITUCIONES DE ENSEÑANZA	1	DONATIVO	SOCIAL	PREESCOLAR EMILIANO ZAPATA			5,650.00	Seguimiento a solicitudes y demandas de la sociedad	RECURSOS FISCALES 2023
AYUDAS SOCIALES A INSTITUCIONES DE ENSEÑANZA	1	DONATIVO	SOCIAL	PRESCOLAR MIGUEL HIDALGO			11,832.00	Seguimiento a solicitudes y demandas de la sociedad	RECURSOS FISCALES 2023
AYUDAS SOCIALES A INSTITUCIONES DE ENSEÑANZA	1	DONATIVO	SOCIAL	PRESCOLAR RA HÑAHÑU			38,485.49	Seguimiento a solicitudes y demandas de la sociedad	RECURSOS FISCALES 2023
AYUDAS SOCIALES A INSTITUCIONES DE ENSEÑANZA	1	DONATIVO	SOCIAL	TELESECUNDARIA GUADALUPE VICTORIA			57,545.13	Seguimiento a solicitudes y demandas de la sociedad	RECURSOS FISCALES 2023
AYUDAS SOCIALES A INSTITUCIONES DE ENSEÑANZA	1	DONATIVO	SOCIAL	TELESECUNDARIA RICARDO POZAS ARCINIEGA			19,024.00	Seguimiento a solicitudes y demandas de la sociedad	RECURSOS FISCALES 2023
AYUDAS SOCIALES A INSTITUCIONES SIN FINES DE LUCRO	1	DONATIVO	SOCIAL	CRUZ ROJA MEXICANA IAP		CRM6702109K6	91,635.00	Garantizar los derechos sociales de la población de Amealco de Bonil	RECURSOS FISCALES 2023
AYUDAS SOCIALES A INSTITUCIONES SIN FINES DE LUCRO	1	DONATIVO	SOCIAL	SINDICATO UNICO DE TRABAJADORES AL SERVICIO DEL MUNICIPIO DE AMEALCO		STS921214JA9	444,310.04	Administracion eficiente y transparente de los recursos financieros públicos	RECURSOS FISCALES 2023
AYUDAS POR DESASTRES NATURALES Y OTROS	2490	DONATIVO	SOCIAL	VARIOS			304,184.94	Fortalecimiento Municipal en materia de seguridad pública y proteccin civil	FORTAMUN 2023
AYUDAS POR DESASTRES NATURALES Y OTROS	2490	DONATIVO	SOCIAL	VARIOS			744,840.64	Fortalecimiento Municipal en materia de seguridad pública y proteccin civi	FORTAMUN 2023
							12,593,171.66		

ING. RENÉ MEJÍA MONTOYA
PRESIDENTE MUNICIPAL

C.P. BIBIANA GARFIAS ARIAS
DIRECTORA DE FINANZAS

000190

Amealco
PROGRESO Y FELICIDAD
2021-2024

INFORME DE AVANCE DE GESTION FINANCIERA JUNIO 2023
MUNICIPIO DE AMEALCO DE BONFIL
DEL 01 DE ENERO AL 30 DE JUNIO 2023

AMEALCO DE BONFIL
ADMINISTRACIÓN 2021 - 2024

DERECHOS A RECIBIR EFECTIVO O EQUIVALENTES

CUENTA CONTABLE	NOMBRE	CONCEPTO	FECHA DE OTORGAMIENTO	SALDO	OBSERVACIONES	FUENTE DE FINANCIAMIENTO
1	2	3	4	5	6	7
1.1.2.1	INVERSIONES FINANCIERAS A CORTO PLAZO:	NADA QUE MANIFESTA	NADA QUE MANIFESTA	0.00	NADA QUE MANIFESTA	NADA QUE MANIFESTA
1.1.2.1.1	INVERSIONES A CORTO PLAZO	NADA QUE MANIFESTA	NADA QUE MANIFESTA	0.00	NADA QUE MANIFESTA	NADA QUE MANIFESTA
1.1.2.1.2	TÍTULOS Y VALORES A CORTO PLAZO	NADA QUE MANIFESTA	NADA QUE MANIFESTA	0.00	NADA QUE MANIFESTA	NADA QUE MANIFESTA
1.1.2.1.3	FIDEICOMISOS, MANDATOS Y CONTRATOS ANÁLOGOS A CORTO PLAZO	NADA QUE MANIFESTA	NADA QUE MANIFESTA	0.00	NADA QUE MANIFESTA	NADA QUE MANIFESTA
	SUBTOTAL			0.00		
1.1.2.2	CUENTAS POR COBRAR A CORTO PLAZO:	NADA QUE MANIFESTA	NADA QUE MANIFESTA	0.00	NADA QUE MANIFESTA	NADA QUE MANIFESTA
1.1.2.2.1	CUENTAS POR COBRAR POR VENTA DE BIENES Y PRESTACIÓN DE SERVICIOS	NADA QUE MANIFESTA	NADA QUE MANIFESTA	0.00	NADA QUE MANIFESTA	NADA QUE MANIFESTA
1.1.2.2.3	CUENTAS POR COBRAR POR CONTRATOS DE COBERTURA CAMBIARIA	NADA QUE MANIFESTA	NADA QUE MANIFESTA	0.00	NADA QUE MANIFESTA	NADA QUE MANIFESTA
1.1.2.2.5	CUENTAS POR COBRAR A LA FEDERACIÓN	NADA QUE MANIFESTA	NADA QUE MANIFESTA	0.00	NADA QUE MANIFESTA	NADA QUE MANIFESTA
1.1.2.2.6	CUENTAS POR COBRAR A ENTIDADES FEDERATIVAS Y MUNICIPIOS	NADA QUE MANIFESTA	NADA QUE MANIFESTA	0.00	NADA QUE MANIFESTA	NADA QUE MANIFESTA
	SUBTOTAL			0.00		
1.1.2.3	DEUDORES DIVERSOS POR COBRAR A CORTO PLAZO:	EXPEDIENTE CI/QRO/4238/2023	28/02/2023	111,844.32	EXPEDIENTE CI/QRO/4238/2023	RECURSOS FISCALES 2023
1.1.2.3.1	DEUDORES DIVERSOS POR COBRAR A CORTO PLAZO	EXPEDIENTE CI/QRO/4238/2023	28/02/2023	111,844.32	EXPEDIENTE CI/QRO/4238/2023	RECURSOS FISCALES 2023
1.1.2.3.2	FONDO REVOLVENTE EN DEPENDENCIAS	NADA QUE MANIFESTA	NADA QUE MANIFESTA	0.00		NADA QUE MANIFESTA
	SUBTOTAL			**111,844.32**		
1.1.2.4	INGRESOS POR RECUPERAR A CORTO PLAZO:	NADA QUE MANIFESTA	NADA QUE MANIFESTA	0.00	NADA QUE MANIFESTA	NADA QUE MANIFESTA
1.1.2.4.1	CONTRIBUCIONES POR COBRAR	NADA QUE MANIFESTA	NADA QUE MANIFESTA	0.00	NADA QUE MANIFESTA	NADA QUE MANIFESTA
1.1.2.4.2	CONTRIBUCIONES DE MEJORAS POR COBRAR	NADA QUE MANIFESTA	NADA QUE MANIFESTA	0.00	NADA QUE MANIFESTA	NADA QUE MANIFESTA
1.1.2.4.3	DERECHOS POR COBRAR	NADA QUE MANIFESTA	NADA QUE MANIFESTA	0.00	NADA QUE MANIFESTA	NADA QUE MANIFESTA
1.1.2.4.4	PRODUCTOS POR COBRAR	NADA QUE MANIFESTA	NADA QUE MANIFESTA	0.00	NADA QUE MANIFESTA	NADA QUE MANIFESTA
1.1.2.4.5	APROVECHAMIENTOS POR COBRAR	NADA QUE MANIFESTA	NADA QUE MANIFESTA	0.00	NADA QUE MANIFESTA	NADA QUE MANIFESTA
1.1.2.4.6	DEUDORES FISCALES POR COBRAR EN PARCIALIDADES	NADA QUE MANIFESTA	NADA QUE MANIFESTA	0.00	NADA QUE MANIFESTA	NADA QUE MANIFESTA
1.1.2.4.7	DEUDORES POR COBRAR CON RESOLUCIÓN JUDICIAL FISCAL DEFINITIVA	NADA QUE MANIFESTA	NADA QUE MANIFESTA	0.00	NADA QUE MANIFESTA	NADA QUE MANIFESTA
1.1.2.4.8	DEUDORES MOROSOS POR COBRAR POR INCUMPLIMIENTOS FISCALES	NADA QUE MANIFESTA	NADA QUE MANIFESTA	0.00	NADA QUE MANIFESTA	NADA QUE MANIFESTA
1.1.2.4.9	OTRAS CONTRIBUCIONES POR COBRAR	NADA QUE MANIFESTA	NADA QUE MANIFESTA	0.00	NADA QUE MANIFESTA	NADA QUE MANIFESTA
	SUBTOTAL			0.00		
1.1.2.5	DEUDORES POR ANTICIPOS DE LA TESORERIA A CORTO PLAZO:	NADA QUE MANIFESTA	NADA QUE MANIFESTA	0.00	NADA QUE MANIFESTA	NADA QUE MANIFESTA
1.1.2.5.1	DEUDORES POR FONDOS ROTATORIOS	NADA QUE MANIFESTA	NADA QUE MANIFESTA	0.00	NADA QUE MANIFESTA	NADA QUE MANIFESTA
1.1.2.5.2	DEUDORES POR MINISTRACIÓN DE FONDOS	NADA QUE MANIFESTA	NADA QUE MANIFESTA	0.00	NADA QUE MANIFESTA	NADA QUE MANIFESTA
1.1.2.5.3	ANTICIPOS DE PARTICIPACIONES FEDERALES	NADA QUE MANIFESTA	NADA QUE MANIFESTA	0.00	NADA QUE MANIFESTA	NADA QUE MANIFESTA
1.1.2.5.4	ANTICIPOS DE PARTICIPACIONES ESTATALES	NADA QUE MANIFESTA	NADA QUE MANIFESTA	0.00	NADA QUE MANIFESTA	NADA QUE MANIFESTA

INFORME DE AVANCE DE GESTION FINANCIERA JUNIO 2023
MUNICIPIO DE AMEALCO DE BONFIL
DEL 01 DE ENERO AL 30 DE JUNIO 2023

DERECHOS A RECIBIR EFECTIVO O EQUIVALENTES

CUENTA CONTABLE	NOMBRE	CONCEPTO	FECHA DE OTORGAMIENTO	SALDO	OBSERVACIONES	FUENTE DE FINANCIAMIENTO
1	2	3	4	5	6	7
1.1.2.6	PRESTAMOS OTORGADOS A CORTO PLAZO:	NADA QUE MANIFESTA	NADA QUE MANIFESTA	0.00	NADA QUE MANIFESTA	NADA QUE MANIFESTA
1.1.2.6.1	PRÉSTAMOS OTORGADOS A CORTO PLAZO AL SECTOR PÚBLICO	NADA QUE MANIFESTA	NADA QUE MANIFESTA	0.00	NADA QUE MANIFESTA	NADA QUE MANIFESTA
1.1.2.6.2	PRÉSTAMOS OTORGADOS A CORTO PLAZO AL SECTOR PRIVADO	NADA QUE MANIFESTA	NADA QUE MANIFESTA	0.00	NADA QUE MANIFESTA	NADA QUE MANIFESTA
1.1.2.6.3	PRÉSTAMOS OTORGADOS A CORTO PLAZO AL SECTOR EXTERNO	NADA QUE MANIFESTA	NADA QUE MANIFESTA	0.00	NADA QUE MANIFESTA	NADA QUE MANIFESTA
	SUBTOTAL			0.00		
1.1.2.9	OTROS DERECHOS A RECIBIR EFECTIVO O EQUIVALENTES A CORTO PLAZO:	NADA QUE MANIFESTA	NADA QUE MANIFESTA	0.00	NADA QUE MANIFESTA	NADA QUE MANIFESTA
1.1.2.9.1	OTROS DERECHOS A RECIBIR EFECTIVO O EQUIVALENTES A CORTO PLAZO	NADA QUE MANIFESTA	NADA QUE MANIFESTA	0.00	NADA QUE MANIFESTA	NADA QUE MANIFESTA
	SUBTOTAL			0.00		
	TOTAL			**111,844.32**		

Instrucciones:

NÚMERO DE CUENTA CONTABLE DE ACUERDO AL PLAN DE CUENTAS PUBLICADO POR EL CONAC 22/11/2010 Y EN PERIODICO OFICIAL DEL ESTADO DE QUERETARO LA "SOMBRA DE ARTEGA" DEL 22/01/2011

NOMBRE DE CADA UNO DE LOS DEUDORES AGRUPADOS POR CUENTA DE MAYOR.

MOTIVO O CONCEPTO POR EL QUE SE ORIGINA LA CUENTA POR COBRAR.

FECHA EN QUE SE ORIGINÓ LA CUENTA POR COBRAR (DÍA, MES Y AÑO).

SUMA QUE DEBE CORRESPONDER AL SALDO MANIFESTADO EN EL ESTADO DE SITUACIÓN FINANCIERA.

SI LAS CUENTAS POR COBRAR SE DERIVAN DE RECURSOS FEDERALES ETIQUETADOS U OTROS RECURSOS TAMBIEN ETIQUETADOS, INDICAR PROCEDENCIA DEL RECURSO Y DESTINO O NOMBRE DEL PROGRAMA

ESTA CLASIFICACIÓN PERMITE IDENTIFICAR LAS FUENTES U ORÍGENES DE LOS INGRESOS QUE FINANCIAN LOS EGRESOS Y PRECISAR LA ORIENTACIÓN ESPECÍFICA DE CADA FUENTE A EFECTO DE CONTROLAR SU APLICACIÓN.

Notas:

EN EL CASO DE QUE EL SALDO SE INTEGRE DE VARIAS PARTIDAS LA ENTIDAD DEBERÁ INDICAR LA FECHA DE REFERENCIA DE CADA UNA DE ELLAS, DESGLOSARLAS Y SUMARIZAR LOS SUBTOTALES.

LOS CONCEPTOS SON ENUNCIATIVOS, LA ENTIDAD ENLISTARÁ LOS QUE LE SEAN APLICABLES SEGÚN SU CATÁLOGO

ING. RENÉ MEJÍA MONTOYA
PRESIDENTE MUNICIPAL

C.P. BIBIANA GARFIAS ARIAS
DIRECTORA DE FINANZAS

REFERENCIA 3

Informe de Avance de Gestión Financiera Junio 2023
MUNICIPIO DE AMEALCO DE BONFIL
DEL 01 DE ENERO AL 30 DE JUNIO 2023

AMEALCO DE BONFIL
ADMINISTRACIÓN 2021 - 2024

REPORTE DE MOVIMIENTOS DE ACTIVOS NO CIRCULANTES (BIENES INMUEBLES, INFRAESTRUCTURA Y CONSTRUCCIONES EN PROCESO, BIENES MUEBLES, ACTIVOS INTANGIBLES).

NUM.DE CTA	CONCEPTO	SALDOS INICIALES	ALTAS	BAJAS	RECLASIFICACIONES		SALDOS FINALES	DEPRECIACION PORCENTAJE APLICADO	DEPRECIACION ACUMULADA	DEPRECIACION ANUAL	FUENTE DE FINANCIAMIENTO
					CARGO	ABONO					
1	2	3	4	5	6	7	8	9	10	11	12
1.2.3.1	**TERRENOS**	**27,517,781.25**	-	-	-	-	**27,517,781.25**	-	-	-	
1.2.3.1.1	TERRENOS	10,017,781.25	-	-	-	-	10,017,781.25	0%	-	-	-
1231-5811	Terrenos	17,500,000.00					17,500,000.00				
1.2.3.2	**VIVIENDAS**	-	-	-	-	-	-	-	-	-	
1.2.3.2.1	VIVIENDAS	-	-	-	-	-	-	0%	-	-	-
1.2.3.3	**EDIFICIOS NO HABITACIONES**	**37,138,201.05**	-	-	**4,938,950.97**	-	**42,077,152.02**	-	-	-	
1.2.3.3.1	EDIFICIOS NO HABITACIONALES	37,138,201.05	-	-	4,938,950.97	-	42,077,152.02	0%	-	-	FISM
1.2.3.4	**INFRAESTRUCTURA**	-	-	-	-	-	-	-	-	-	
1.2.3.4.1	INFRAESTRUCTURA DE CARRETERAS	-	-	-	-	-	-	0%	-	-	-
1.2.3.4.2	INFRAESTRUCTURA FERROVIARIA Y MULTIMODAL	-	-	-	-	-	-	0%	-	-	-
1.2.3.4.3	INFRAESTRUCTURA PORTUARIA	-	-	-	-	-	-	0%	-	-	-
1.2.3.4.4	INFRAESTRUCTURA AEROPORTUARIA	-	-	-	-	-	-	0%	-	-	-
1.2.3.4.5	INFRAESTRUCTURA DE TELECOMUNICACIONES	-	-	-	-	-	-	0%	-	-	-
1.2.3.4.6	INFRAESTRUCTURA DE AGUA POTABLE, SANEAMIENTO, HIDROAGRÍCOLA Y CONTROL DE INUNDACIONES	-	-	-	-	-	-	0%	-	-	-
1.2.3.4.7	INFRAESTRUCTURA ELÉCTRICA	-	-	-	-	-	-	0%	-	-	-
1.2.3.4.8	INFRAESTRUCTURA DE PRODUCCIÓN DE HIDROCARBUROS	-	-	-	-	-	-	0%	-	-	-
1.2.3.4.9	INFRAESTRUCTURA DE REFINACIÓN, GAS Y PETROQUÍMICA	-	-	-	-	-	-	0%	-	-	-
1.2.3.5	**CONSTRUCCIONES EN PROCESO EN BIENES DE DOMINIO PÚBLICO**	**11,072,333.63**	-	-	**14,649,161.60**	**18,036,296.70**	**7,685,198.53**	-	-	-	

000193

REFERENCIA 3

Informe de Avance de Gestión Financiera Junio 2023
MUNICIPIO DE AMEALCO DE BONFIL
DEL 01 DE ENERO AL 30 DE JUNIO 2023

REPORTE DE MOVIMIENTOS DE ACTIVOS NO CIRCULANTES (BIENES INMUEBLES, INFRAESTRUCTURA Y CONSTRUCCIONES EN PROCESO, BIENES MUEBLES, ACTIVOS INTANGIBLES).

NUM.DE CTA	CONCEPTO	SALDOS INICIALES	ALTAS	BAJAS	RECLASIFICACIONES		SALDOS FINALES	DEPRECIACION PORCENTAJE APLICADO	DEPRECIACION ACUMULADA	DEPRECIACION ANUAL	FUENTE DE FINANCIAMIENTO
					CARGO	ABONO					
1	2	3	4	5	6	7	8	9	10	11	12
1.2.3.5.1	EDIFICACIÓN HABITACIONAL EN PROCESO	-	-	-	-	-	-	0%	-	-	-
1.2.3.5.2	EDIFICACIÓN NO HABITACIONAL EN PROCESO	5,988,429.12	-	-	1,794,211.06	7,782,640.18	-	0%	-	-	FISM
1.2.3.5.3	CONSTRUCCIÓN DE OBRAS PARA EL ABASTECIMIENTO DE AGUA, PETRÓLEO, GAS, ELECTRICIDAD Y TELECOMUNICACIONES EN PROCESO	-	-	-	2,633,803.64	1,047,163.15	1,586,640.49	0%	-	-	FISM
1.2.3.5.4	DIVISIÓN DE TERRENOS Y CONSTRUCCIÓN DE OBRAS DE URBANIZACIÓN EN PROCESO	1,519,629.27	-	-	1,346,153.57	1,821,306.10	1,044,476.74	0%	-	-	FISM
1.2.3.5.5	CONSTRUCCIÓN DE VÍAS DE COMUNICACIÓN EN PROCESO	3,564,275.24	-	-	8,874,993.33	7,385,187.27	5,054,081.30	0%	-	-	FISM Y FISE
1.2.3.5.6	OTRAS CONSTRUCCIONES DE INGENIERÍA CIVIL U OBRA PESADA EN PROCESO	-	-	-	-	-	-	0%	-	-	-
1.2.3.5.7	INSTALACIONES Y EQUIPAMIENTO EN CONSTRUCCIONES EN PROCESO	-	-	-	-	-	-	0%	-	-	-
1.2.3.5.9	TRABAJOS DE ACABADOS EN EDIFICACIONES Y OTROS TRABAJOS ESPECIALIZADOS EN PROCESO	-	-	-	-	-	-	0%	-	-	-
		5,290,375.07	**-**	**-**	**-**	**5,290,375.07**	**-**	**-**	**-**	**-**	
1.2.3.6.1	EDIFICACIÓN HABITACIONAL EN PROCESO	-	-	-	-	-	-	0%	-	-	-
1.2.3.6.2	EDIFICACIÓN NO HABITACIONAL EN PROCESO	4,938,950.97	-	-	-	4,938,950.97	-	0%	-	-	FISM

REFERENCIA 3

Informe de Avance de Gestión Financiera Junio 2023
MUNICIPIO DE AMEALCO DE BONFIL
DEL 01 DE ENERO AL 30 DE JUNIO 2023

AMEALCO DE BONFIL
ADMINISTRACIÓN 2021 - 2024

REPORTE DE MOVIMIENTOS DE ACTIVOS NO CIRCULANTES (BIENES INMUEBLES, INFRAESTRUCTURA Y CONSTRUCCIONES EN PROCESO, BIENES MUEBLES, ACTIVOS INTANGIBLES).

NUM.DE CTA	CONCEPTO	SALDOS INICIALES	ALTAS	BAJAS	RECLASIFICACIONES		SALDOS FINALES	DEPRECIACION PORCENTAJE APLICADO	DEPRECIACION ACUMULADA	DEPRECIACION ANUAL	FUENTE DE FINANCIAMIENTO
					CARGO	ABONO					
1	2	3	4	5	6	7	8	9	10	11	12
1.2.3.6.3	CONSTRUCCIÓN DE OBRAS PARA EL ABASTECIMIENTO DE AGUA, PETRÓLEO, GAS, ELECTRICIDAD Y TELECOMUNICACIONES EN PROCESO	-	-	-	-	-	-	0%	-	-	-
1.2.3.6.4	DIVISIÓN DE TERRENOS Y CONSTRUCCIÓN DE OBRAS DE URBANIZACIÓN EN PROCESO	-	-	-	-	-	-	0%	-	-	-
1.2.3.6.5	CONSTRUCCIÓN DE VÍAS DE COMUNICACIÓN EN PROCESO	-	-	-	-	-	-	0%	-	-	-
1.2.3.6.6	OTRAS CONSTRUCCIONES DE INGENIERÍA CIVIL U OBRA PESADA EN PROCESO	-	-	-	-	-	-	0%	-	-	-
1.2.3.6.7	INSTALACIONES Y EQUIPAMIENTO EN CONSTRUCCIONES EN PROCESO	351,424.10	-	-	-	351,424.10	-	0%	-	-	FISM
1.2.3.6.9	TRABAJOS DE ACABADOS EN EDIFICACIONES Y OTROS TRABAJOS ESPECIALIZADOS EN PROCESO	-	-	-	-			0%	-	-	-
1.2.3.9	**OTROS BIENES INMUEBLES**	-	-	-	-	-	-	-	-	-	
1.2.3.9.1	OTROS BIENES INMUEBLES	-	-	-	-	-	-	0%	-	-	-
	TOTAL DE BIENES INMUEBLES, INFRAESTRUCTURA Y CONSTRUCCIONES EN PROCESO	**81,018,691.00**	**-**	**-**	**19,588,112.57**	**23,326,671.77**	**77,280,131.80**	**-**	**-**	**-**	
1.2.4.1	**MOBILIARIO Y EQUIPO DE ADMINISTRACIÓN**	**9,478,572.87**	**108,374.95**	**-**	**-**	**-**	**9,586,947.82**		**6,851,900.98**	**529,017.16**	
1.2.4.1.1	MUEBLES DE OFICINA Y ESTANTERÍA	3,167,928.11	-	-	-	-	3,167,928.11	10.00%	1,865,177.43	108,619.11	PARTICIPACIONES Y FORTAMUN

REFERENCIA 3

Informe de Avance de Gestión Financiera Junio 2023
MUNICIPIO DE AMEALCO DE BONFIL
DEL 01 DE ENERO AL 30 DE JUNIO 2023

REPORTE DE MOVIMIENTOS DE ACTIVOS NO CIRCULANTES (BIENES INMUEBLES, INFRAESTRUCTURA Y CONSTRUCCIONES EN PROCESO, BIENES MUEBLES, ACTIVOS INTANGIBLES).

NUM.DE CTA	CONCEPTO	SALDOS INICIALES	ALTAS	BAJAS	RECLASIFICACIONES		SALDOS FINALES	DEPRECIACION PORCENTAJE APLICADO	DEPRECIACION ACUMULADA	DEPRECIACION ANUAL	FUENTE DE FINANCIAMIENTO
					CARGO	ABONO					
1	2	3	4	5	6	7	8	9	10	11	12
1.2.4.1.2	MUEBLES, EXCEPTO DE OFICINA Y ESTANTERÍA	122,353.64	-	-	-	-	122,353.64	10.00%	46,618.03	6,062.94	PARTICIPACIONES
1.2.4.1.3	EQUIPO DE CÓMPUTO Y DE TECNOLOGÍAS DE LA INFORMACIÓN	5,814,498.18	108,374.95	-	-	-	5,922,873.13	33.30%	4,704,927.57	401,864.17	PARTICIPACIONES Y FORTAMUN
1.2.4.1.9	OTROS MOBILIARIOS Y EQUIPOS DE ADMINISTRACIÓN	373,792.94	-	-	-	-	373,792.94	10.00%	235,177.95	12,470.94	FEIEF
1.2.4.2	**MOBILIARIO Y EQUIPO EDUCACIONAL Y RECREATIVO**	**3,692,791.62**	**61,074.00**	**-**	**-**	**-**	**3,753,865.62**		**3,220,443.57**	**147,612.98**	
1.2.4.2.1	EQUIPOS Y APARATOS AUDIOVISUALES	1,150,492.33	-	-	-	-	1,150,492.33	33.30%	893,042.33	89,370.02	PARTICIPACIONES
1.2.4.2.2	APARATOS DEPORTIVOS	1,365,983.39	-	-	-	-	1,365,983.39	20.00%	1,365,793.39	-	PARTICIPACIONES
1.2.4.2.3	CÁMARAS FOTOGRÁFICAS Y DE VIDEO	674,895.57	-	-	-	-	674,895.57	33.30%	573,190.72	34,509.12	PARTICIPACIONES
1.2.4.2.9	OTRO MOBILIARIO Y EQUIPO EDUCACIONAL Y RECREATIVO	501,420.33	61,074.00	-	-	-	562,494.33	20.00%	388,417.13	23,733.84	PARTICIPACIONES
1.2.4.3	**EQUIPO E INSTRUMENTAL MÉDICO Y DE LABORATORIO**	**57,996.52**	**-**	**-**	**-**	**-**	**57,996.52**		**57,992.52**	**-**	
1.2.4.3.1	EQUIPO MÉDICO Y DE LABORATORIO	-	-	-	-	-	-	20.00%	-	-	-
1.2.4.3.2	INSTRUMENTAL MÉDICO Y DE LABORATORIO	57,996.52	-	-	-	-	57,996.52	20.00%	57,992.52	-	PARTICIPACIONES

000196

REFERENCIA 3

Informe de Avance de Gestión Financiera Junio 2023
MUNICIPIO DE AMEALCO DE BONFIL
DEL 01 DE ENERO AL 30 DE JUNIO 2023

AMEALCO DE BONFIL
ADMINISTRACIÓN 2021 - 2024

REPORTE DE MOVIMIENTOS DE ACTIVOS NO CIRCULANTES (BIENES INMUEBLES, INFRAESTRUCTURA Y CONSTRUCCIONES EN PROCESO, BIENES MUEBLES, ACTIVOS INTANGIBLES).

NUM.DE CTA	CONCEPTO	SALDOS INICIALES	ALTAS	BAJAS	RECLASIFICACIONES		SALDOS FINALES	DEPRECIACION PORCENTAJE APLICADO	DEPRECIACION ACUMULADA	DEPRECIACION ANUAL	FUENTE DE FINANCIAMIENTO
					CARGO	ABONO					
1	2	3	4	5	6	7	8	9	10	11	12
1.2.4.4	**VEHÍCULOS Y EQUIPO DE TRANSPORTE**	**23,214,567.82**	**964,900.01**	**-**	**-**	**-**	**24,179,467.83**		**13,926,248.38**	**1,618,768.62**	
1.2.4.4.1	VEHICULOS Y EQUIPO TERRESTRE	22,404,563.78	964,900.01	-	-	-	23,369,463.79	20.00%	13,116,252.34	1,578,272.58	PARTICIPACIONES, FEIEF Y FORTAMUN
1.2.4.4.2	CARROCERÍAS Y REMOLQUES	-	-	-	-	-	-	20.00%	-	-	-
1.2.4.4.3	EQUIPO AEROESPACIAL	-	-	-	-	-	-	20.00%	-	-	-
1.2.4.4.4	EQUIPO FERROVIARIO	-	-	-	-	-	-	20.00%	-	-	-
1.2.4.4.5	EMBARCACIONES	-	-	-	-	-	-	20.00%	-	-	-
1.2.4.4.9	OTROS EQUIPOS DE TRANSPORTE	810,004.04	-	-	-	-	810,004.04	20.00%	809,996.04	40,496.04	PARTICIPACIONES
1.2.4.5	**EQUIPO DE DEFENSA Y SEGURIDAD**	**274,142.62**	**-**	**-**	**-**	**-**	**274,142.62**		**-**	**-**	
1.2.4.5.1	EQUIPO DE DEFENSA Y SEGURIDAD	274,142.62	-	-	-	-	274,142.62	0.00%	-	-	FORTAMUN
1.2.4.6	**MAQUINARIA, OTROS EQUIPOS Y HERRAMIENTAS**	**6,281,574.62**	**479,016.10**	**-**	**-**	**-**	**6,760,590.72**		**2,823,903.16**	**266,620.13**	
1.2.4.6.1	MAQUINARIA Y EQUIPO AGROPECUARIO	524,005.85	-	-	-	-	524,005.85	10.00%	93,975.96	26,200.32	PARTICIPACIONES
1.2.4.6.2	MAQUINARIA Y EQUIPO INDUSTRIAL	152,001.99	-	-	-	-	152,001.99	10.00%	77,660.67	7,600.02	PARTICIPACIONES
1.2.4.6.3	MAQUINARIA Y EQUIPO DE CONSTRUCCIÓN	384,846.02	-	-	-	-	384,846.02	10.00%	367,365.12	1,417.32	PARTICIPACIONES
1.2.4.6.4	SISTEMAS DE AIRE ACONDICIONADO, CALEFACCIÓN Y DE REFRIGERACIÓN INDUSTRIAL Y COMERCIAL	18,851.00	-	-	-	-	18,851.00	10.00%	5,026.56	942.48	PARTICIPACIONES

6

REFERENCIA 3

Informe de Avance de Gestión Financiera Junio 2023
MUNICIPIO DE AMEALCO DE BONFIL
DEL 01 DE ENERO AL 30 DE JUNIO 2023

AMEALCO DE BONFIL
ADMINISTRACIÓN 2021 - 2024

REPORTE DE MOVIMIENTOS DE ACTIVOS NO CIRCULANTES (BIENES INMUEBLES, INFRAESTRUCTURA Y CONSTRUCCIONES EN PROCESO, BIENES MUEBLES, ACTIVOS INTANGIBLES).

NUM.DE CTA	CONCEPTO	SALDOS INICIALES	ALTAS	BAJAS	RECLASIFICACIONES		SALDOS FINALES	DEPRECIACION PORCENTAJE APLICADO	DEPRECIACION ACUMULADA	DEPRECIACION ANUAL	FUENTE DE FINANCIAMIENTO
					CARGO	ABONO					
1	2	3	4	5	6	7	8	9	10	11	12
1.2.4.6.5	EQUIPO DE COMUNICACIÓN Y TELECOMUNICACIÓN	984,278.77	-	-	-	-	984,278.77	10.00%	640,582.66	38,787.36	PARTICIPACIONES
1.2.4.6.6	EQUIPOS DE GENERACIÓN ELÉCTRICA, APARATOS Y ACCESORIOS ELÉCTRICOS	402,909.75	-	-	-	-	402,909.75	10.00%	168,899.03	19,880.52	PARTICIPACIONES
1.2.4.6.7	HERRAMIENTAS Y MÁQUINAS-HERRAMIENTA	787,614.54	36,540.00	-	-	-	824,154.54	10.00%	320,392.17	34,175.58	PARTICIPACIONES
1.2.4.6.9	OTROS EQUIPOS	3,027,066.70	442,476.10	-	-	-	3,469,542.80	10.00%	1,150,000.99	137,616.53	PARTICIPACIONES, FORTAMUN Y RECURSOS FISCALES
1.2.4.7	**COLECCIONES, OBRAS DE ARTE Y OBJETOS VALIOSOS**	**6,968.29**	**-**	**-**	**-**	**-**	**6,968.29**		**-**	**-**	
1.2.4.7.1	BIENES ARTÍSTICOS, CULTURALES Y CIENTÍFICOS	6,968.29	-	-	-	-	6,968.29	0.00%	-	-	PARTICIPACIONES
1.2.4.7.2	OBJETOS DE VALOR	-	-	-	-	-	-	0.00%	-	-	-
1.2.4.8	**ACTIVOS BIOLÓGICOS**	**-**	**-**	**-**	**-**	**-**	**-**		**-**	**-**	
1.2.4.8.1	BOVINOS	-	-	-	-	-	-	20.00%	-	-	-
1.2.4.8.2	PORCINOS	-	-	-	-	-	-	20.00%	-	-	-
1.2.4.8.3	AVES	-	-	-	-	-	-	20.00%	-	-	-
1.2.4.8.4	OVINOS Y CAPRINOS	-	-	-	-	-	-	20.00%	-	-	-
1.2.4.8.5	PECES Y ACUICULTURA	-	-	-	-	-	-	20.00%	-	-	-
1.2.4.8.6	EQUINOS	-	-	-	-	-	-	20.00%	-	-	-
1.2.4.8.7	ESPECIES MENORES Y DE ZOOLÓGICO	-	-	-	-	-	-	20.00%	-	-	-
1.2.4.8.8	ÁRBOLES Y PLANTAS	-	-	-	-	-	-	20.00%	-	-	-

6

REFERENCIA 3

Informe de Avance de Gestión Financiera Junio 2023
MUNICIPIO DE AMEALCO DE BONFIL
DEL 01 DE ENERO AL 30 DE JUNIO 2023

AMEALCO DE BONFIL
ADMINISTRACIÓN 2021 - 2024

REPORTE DE MOVIMIENTOS DE ACTIVOS NO CIRCULANTES (BIENES INMUEBLES, INFRAESTRUCTURA Y CONSTRUCCIONES EN PROCESO, BIENES MUEBLES, ACTIVOS INTANGIBLES).

NUM.DE CTA	CONCEPTO	SALDOS INICIALES	ALTAS	BAJAS	RECLASIFICACIONES		SALDOS FINALES	DEPRECIACION PORCENTAJE APLICADO	DEPRECIACION ACUMULADA	DEPRECIACION ANUAL	FUENTE DE FINANCIAMIENTO
					CARGO	ABONO					
1	2	3	4	5	6	7	8	9	10	11	12
1.2.4.8.9	OTROS ACTIVOS BIOLÓGICOS	-	-	-	-	-	-	20.00%	-	-	-
	TOTAL BIENES MUEBLES	43,006,614.36	1,613,365.06	-	-	-	44,619,979.42	-	26,880,488.61	2,562,018.89	
1.2.5.1	SOFTWARE	171,941.00	-	-	-	-	171,941.00		171,924.00	-	
1.2.5.1.1	SOFTWARE	171,941.00	-	-	-	-	171,941.00	33.30%	171,924.00	-	PARTICIPACIONES
1.2.5.2	PATENTES, MARCAS Y DERECHOS	-	-	-	-	-	-		-	-	
1.2.5.2.1	PATENTES	-	-	-	-	-	-	0.00%	-	-	-
1.2.5.2.2	MARCAS	-	-	-	-	-	-	0.00%	-	-	-
1.2.5.2.3	DERECHOS	-	-	-	-	-	-	0.00%	-	-	-
1.2.5.3	CONCESIONES Y FRANQUICIAS	-	-	-	-	-	-		-	-	
1.2.5.3.1	CONCESIONES	-	-	-	-	-	-	0.00%	-	-	-
1.2.5.3.2	FRANQUICIAS	-	-	-	-	-	-	0.00%	-	-	-
1.2.5.4	LICENCIAS	429,434.76	-	-	-	-	429,434.76		412,457.34	5,587.14	
1.2.5.4.1	LICENCIAS INFORMÁTICAS E INTELECTUALES	429,434.76	-	-	-	-	429,434.76	33.30%	412,457.34	5,587.14	PARTICIPACIONES
1.2.5.4.2	LICENCIAS INDUSTRIALES, COMERCIALES Y OTRAS	-	-	-	-	-	-	0.00%	-	-	-
1.2.5.9	OTROS ACTIVOS INTANGIBLES	-	-	-	-	-	-		-	-	
1.2.5.9.1	OTROS ACTIVOS INTANGIBLES	-	-	-	-	-	-	0.00%	-	-	-
	TOTAL DE BIENES INTANGIBLES	601,375.76	-	-	-	-	601,375.76	-	584,381.34	5,587.14	
	GRAN TOTAL DE BIENES INMUEBLES, MUEBLES E INTANGIBLES	124,626,681.12	1,613,365.06	-	19,588,112.57	23,326,671.77	122,501,486.98		27,464,869.95	2,567,606.03	

Instrucciones:

NÚMERO DE CUENTA CONTABLE DE ACUERDO AL PLAN DE CUENTAS PUBLICADO POR EL CONAC 22/11/2010 Y EN PERIODICO OFICIAL DEL ESTADO DE QUERETARO LA "SOMBRA DE ARTEGA" DEL 22/01/2011
NOMBRE DE LA SUBCUENTA DE AGRUPACIÓN DE BIENES MUEBLES E INMUEBLES.
SALDO AL INICIO DEL PERIODO

REFERENCIA 3

Informe de Avance de Gestión Financiera Junio 2023
MUNICIPIO DE AMEALCO DE BONFIL
DEL 01 DE ENERO AL 30 DE JUNIO 2023

REPORTE DE MOVIMIENTOS DE ACTIVOS NO CIRCULANTES (BIENES INMUEBLES, INFRAESTRUCTURA Y CONSTRUCCIONES EN PROCESO, BIENES MUEBLES, ACTIVOS INTANGIBLES).

NUM.DE CTA	CONCEPTO	SALDOS INICIALES	ALTAS	BAJAS	RECLASIFICACIONES		SALDOS FINALES	DEPRECIACION PORCENTAJE APLICADO	DEPRECIACION ACUMULADA	DEPRECIACION ANUAL	FUENTE DE FINANCIAMIENTO
					CARGO	ABONO					
1	2	3	4	5	6	7	8	9	10	11	12

IMPORTE DE LAS ALTAS REALIZADAS EN EL PERIODO
IMPORTE DE LAS BAJAS REALIZADAS EN EL PERIODO
IMPORTE DE LOS MOVIMIENTOS QUE INCREMENTAN LOS RUBROS, POR RECLASIFICACIONES, TRASPASOS, CORRECCIONES DE REGISTRO, ETC.
IMPORTE DE LOS MOVIMIENTOS QUE DISMINUYEN LOS RUBROS, POR RECLASIFICACIONES, TRASPASOS, CORRECCIONES DE REGISTRO, ETC.
IMPORTE AL CIERRE DEL PERIODO POR RUBRO.
PORCENTAJE DE DEPRECIACIÓN APLICADA
SUMA QUE DEBE CORRESPONDER AL SALDO MANIFESTADO EN EL ESTADO DE SITUACIÓN FINANCIERA; Y POR TIPO DE RUBRO CON LOS SALDOS DE LA BALANZA DE COMPROBACIÓN ANUALIZADA.
SUMA E IMPORTES DE DEPRECIACIÓN ANUAL QUE DEBE COICIDIR CON LO REFLEJADO EN EGRESOS POR ESTE CONCEPTO Y TIPO DE ACTIVO EN LA BALANZA DE COMPROBACIÓN ANUALIZADA .
ESTA CLASIFICACIÓN PERMITE IDENTIFICAR LAS FUENTES U ORÍGENES DE LOS INGRESOS QUE FINANCIAN LOS EGRESOS Y PRECISAR LA ORIENTACIÓN ESPECÍFICA DE CADA FUENTE A EFECTO DE CONTROLAR SU APLICACIÓN REVELAC
Notas:
LOS CONCEPTOS SON ENUNCIATIVOS, LA ENTIDAD ENLISTARÁ LOS QUE LE SEAN APLICABLES SEGÚN SU CATÁLOGO DE CUENTAS

ING. RENÉ MEJÍA MONTOYA
PRESIDENTE MUNICIPAL

C.P. BIBIANA GARFIAS ARIAS
DIRECTORA DE FINANZAS

REFERENCIA 4

Informe de Avance de Gestión Financiera Junio 2023
MUNICIPIO DE AMEALCO DE BONFIL
DEL 01 DE ENERO AL 30 DE JUNIO 2023

PASIVO CIRCULANTE

CUENTA CONTABLE	NOMBRE	CONCEPTO	FECHA DE ORIGEN	DE UNO A DOS AÑOS	MENOR DE UN AÑO	SALDO	OBSERVACIONES	FUENTE DE FINANCIAMIENTO
1	2	3	4	4	4	5	6	7
2.1.1	CUENTAS POR PAGAR CORTO PLAZO					11,443,103.79		
2.1.1.1	SERVICIOS PERSONALES POR PAGAR A CORTO PLAZO					4,190,556.11		
2.1.1.1.2	REMUNERACIÓN POR PAGAR AL PERSONAL DE CARÁCTER TRANSITORIO A CORTO PLAZO					-		
2.1.1.1.3	REMUNERACIONES ADICIONALES Y ESPECIALES POR PAGAR A CORTO PLAZO	DEVENGADO DE LA PRIMA VACACIONAL Y AGUINALDOS POR PAGAR	30/01/2023		30/01/2023	4,188,670.01	FACTIBLE DE PAGO	PARTICIPACIONES Y FORTAMUN
2.1.1.1.4	SEGURIDAD SOCIAL Y SEGUROS POR PAGAR A CORTO PLAZO					-		
2.1.1.1.5	OTRAS PRESTACIONES SOCIALES Y ECONÓMICAS POR PAGAR A CORTO PLAZO	PRESTACIONES POR JUBILACION	31/12/2021	31/12/2021		1,886.10	FACTIBLE DE PAGO	PARTICIPACIONES
2.1.1.1.6	ESTÍMULOS A SERVIDORES PÚBLICOS POR PAGAR A CORTO PLAZO					-		
2.1.1.1.7	PAGO DE ESTÍMULOS A SERVIDORES PÚBLICOS A CORTO PLAZO					-		
2.1.1.2	PROVEEDORES POR PAGAR A CORTO PLAZO					3,233,475.15		
2.1.1.2.1	DEUDAS POR ADQUISICIÓN DE BIENES Y CONTRATACIÓN DE SERVICIOS POR PAGAR A CORTO PLAZO	ADQUISICIONES Y CONTRATACION DE SERVICIOS	01/06/2023		01/06/2023	3,184,233.15	FACTIBLE DE PAGO	PARTICIPACIONES Y FORTAMUN
2.1.1.2.2	DEUDAS POR ADQUISICIÓN DE BIENES INMUEBLES, MUEBLES E INTANGIBLES POR PAGAR A CORTO PLAZO	ADQUISICION DE BIENES MUEBLES	01/06/2023		01/06/2023	49,242.00	FACTIBLE DE PAGO	PARTICIPACIONES
2.1.1.2.9	OTRAS DEUDAS COMERCIALES POR PAGAR A CORTO PLAZO					-		
2.1.1.3	CONTRATISTAS POR OBRAS PÚBLICAS POR PAGAR A CORTO PLAZO					1,832,207.25		
2.1.1.3.1	CONTRATISTAS POR OBRAS PÚBLICAS EN BIENES DE DOMINIO PÚBLICO POR PAGAR A CORTO PLAZO	ESTIMACIONES DE OBRA PUB LICA	16/06/2023		16/06/2023	1,832,207.25	FACTIBLE DE PAGO	FAISMUN, FISE
2.1.1.3.2	CONTRATISTAS POR OBRAS PÚBLICAS EN BIENES PROPIOS POR PAGAR A CORTO PLAZO					-		
2.1.1.4	PARTICIPACIONES Y APORTACIONES POR PAGAR A CORTO PLAZO					-		
2.1.1.4.1	PARTICIPACIONES POR PAGAR A CORTO PLAZO					-		
2.1.1.4.2	APORTACIONES POR PAGAR A CORTO PLAZO					-		
2.1.1.4.3	CONVENIOS POR PAGAR A CORTO PLAZO					-		
2.1.1.5	TRANSFERENCIAS OTORGADAS POR PAGAR A CORTO PLAZO					902,423.15		
2.1.1.5.1	TRANSFERENCIAS INTERNAS Y ASIGNACIONES AL SECTOR PÚBLICO					-		
2.1.1.5.2	TRANSFERENCIAS AL RESTO DEL SECTOR PÚBLICO					-		
2.1.1.5.3	TRANSFERENCIAS A FIDEICOMISOS, MANDATOS Y CONTRATOS ANÁLOGOS					-		
2.1.1.5.4	TRANSFERENCIAS AL EXTERIOR	AYUDAS SOCIALES	05/06/2023		05/06/2023	902,423.15	FACTIBLE DE PAGO	RECURSOS FISCALES
2.1.1.5.5	SUBSIDIOS Y SUBVENCIONES					-		
2.1.1.5.6	AYUDAS SOCIALES					-		
2.1.1.5.7	PENSIONES Y JUBILACIONES					-		
2.1.1.6	INTERESES, COMISIONES Y OTROS GASTOS DE LA DEUDA PÚBLICA POR PAGAR A CORTO PLAZO					-		
2.1.1.6.1	INTERESES SOBRE PRÉSTAMOS DE DEUDA PÚBLICA INTERNA POR PAGAR A CORTO PLAZO					-		
2.1.1.6.2	INTERESES SOBRE PRÉSTAMOS DE DEUDA PÚBLICA EXTERNA POR PAGAR A CORTO PLAZO					-		
2.1.1.6.3	COMISIONES DE LA DEUDA PÚBLICA INTERNA POR PAGAR A CORTO PLAZO					-		
2.1.1.6.4	COMISIONES DE LA DEUDA PÚBLICA EXTERNA POR PAGAR A CORTO PLAZO					-		
2.1.1.6.5	GASTOS DE LA DEUDA PÚBLICA INTERNA POR PAGAR A CORTO PLAZO					-		
2.1.1.6.6	GASTOS DE LA DEUDA PÚBLICA EXTERNA POR PAGAR A CORTO PLAZO					-		
2.1.1.6.7	COSTO POR COBERTURA DE LA DEUDA PÚBLICA INTERNA POR PAGAR A CORTO PLAZO					-		

Informe de Avance de Gestión Financiera Junio 2023
MUNICIPIO DE AMEALCO DE BONFIL
DEL 01 DE ENERO AL 30 DE JUNIO 2023

PASIVO CIRCULANTE

CUENTA CONTABLE	NOMBRE	CONCEPTO	FECHA DE ORIGEN	DE UNO A DOS AÑOS	MENOR DE UN AÑO	SALDO	OBSERVACIONES	FUENTE DE FINANCIAMIENTO
1	2	3	4	4	4	5	6	7
2.1.1.6.8	COSTO POR COBERTURA DE LA DEUDA PÚBLICA EXTERNA POR PAGAR A CORTO PLAZO					-		
2.1.1.6.9	APOYOS FINANCIEROS POR PAGAR A CORTO PLAZO					-		
2.1.1.7	RETENCIONES Y CONTRIBUCIONES POR PAGAR A CORTO PLAZO					**1,284,442.13**		
2.1.1.7.001	RETENCION I.S.P.T.	RETENCION ISPT DEL MES DE JUNIO 2023	30/06/2023		30/06/2023	901,745.94	FACTIBLE DE PAGO	PARTICIPACIONES Y FORTAMUN
2.1.1.7.002	I.S.R. ARRENDAMIENTO					-		
2.1.1.7.003	I.S.R. HONORARIOS	RETENCION ISR HONORARIOS DEL MES DE JUNIO 2023	30/06/2023		30/06/2023	10,664.94	FACTIBLE DE PAGO	PARTICIPACIONES Y FORTAMUN
2.1.1.7.004	5 AL MILLAR POR SUPERVISION Y VIGILANCIA					-		
2.1.1.7.005	8% ESTADO					-		
2.1.1.7.006	2% FEDERACION					-		
2.1.1.7.007	2% SOBRE NOMINA					-		
2.1.1.7.008	RETENCION CAJA DE AHORRO					-		
2.1.1.7.009	FAMSA					-		
2.1.1.7.010	PRESTAMOS CAJA GONZALO VEGA					-		
2.1.1.7.011	CUOTA SINDICAL	RETENCION SINDICAL DEL MES DE JUNIO 2023	30/06/2023		30/06/2023	16,470.00	FACTIBLE DE PAGO	PARTICIPACIONES
2.1.1.7.012	PRESTAMOS CAJA DE AHORRO					-		
2.1.1.7.013	2% DE SUPERVISION, OBRAS PUBLICAS					-		
2.1.1.7.014	IMPORTE DE RECAUDACION (DAP)					-		
2.1.1.7.015	PENSION ALIMENTICIA					-		
2.1.1.7.016	PENALIZACIONES A CONTRATISTAS					-		
2.1.1.7.017	I.S.P.T. EJERCICIOS ANTERIORES					-		
2.1.1.7.018	RETENCION ISPT (FINIQUITOS Y LIQUIDACIONES)	RETENCION DE ISPT DE LIQUIDACIONES Y FINIQUITOS POR PAGAR	09/03/2022	09/03/2022		64,481.38	FACTIBLE DE PAGO	PARTICIPACIONES
2.1.1.7.019	ISR RETENIDO RESICO	RETENCION ISR RESICO DEL MES DE JUNIO 2023	01/06/2023			11,072.87	FACTIBLE DE PAGO	PARTICIPACIONES Y FORTAMUN
2.1.1.7.1	RETENCIONES DE IMPUESTOS POR PAGAR A CORTO PLAZO					**280,007.00**		
2.1.1.7.2	RETENCIONES DEL SISTEMA DE SEGURIDAD SOCIAL POR PAGAR A CORTO PLAZO					-		
2.1.1.7.3	IMPUESTO Y DERECHOS POR PAGAR A CORTO PLAZO	IMPUESTO SOBRE NOMINA JUNIO 2023	30/06/2023		30/06/2023	280,007.00	FACTIBLE DE PAGO	PARTICIPACIONES
2.1.1.7.4	IMPUESTOS Y DERECHOS DE IMPORTACIÓN POR PAGAR A CORTO PLAZO					-		
2.1.1.7.5	IMPUESTOS SOBRE NÓMINA Y OTROS QUE DERIVEN DE UNA RELACIÓN LABORAL POR PAGAR A CORTO PLAZO					-		
2.1.1.7.9	OTRAS RETENCIONES Y CONTRIBUCIONES POR PAGAR A CORTO PLAZO					-		
2.1.1.8	DEVOLUCIONES DE LA LEY DE INGRESOS POR PAGAR A CORTO PLAZO					-		
2.1.1.8.1	DEVOLUCIONES DE LA LEY DE INGRESOS POR PAGAR A CORTO PLAZO					-		
2.1.1.9	OTRAS CUENTAS POR PAGAR A CORTO PLAZO							
2.1.1.9.1	OTAS CUENTAS POR PAGAR					-		
2.1.1.9.2	MINISTRACIONES DE FONDOS POR COMPROBAR A CORTO PLAZO					-		
2.1.1.9.3	ANTICIPOS DE PARTICIPACIONES FEDERALES POR PAGAR A CORTO PLAZO					-		
2.1.1.9.4	ANTICIPOS DE PARTICIPACIONES ESTATALES POR PAGAR A CORTO PLAZO					-		
2.1.1.9.5	PRÉSTAMOS RECIBIDOS A CORTO PLAZO					-		
2.1.1.9.6	PARTICIPACIONES Y APORTACIONES DE CAPITAL POR PAGAR A CORTO PLAZO					-		
2.1.1.9.7	INTERÉS SOBRE ARRENDAMIENTO FINANCIERO POR PAGAR A CORTO PLAZO					-		
2.1.1.9.9	OTRAS CUENTAS POR PAGAR A CORTO PLAZO					-		
	TOTAL					**11,443,103.79**		
2.1.2	DOCUMENTOS POR PAGAR A CORTO PLAZO					-		
	XX					-		
2.1.2.1	DOCUMENTOS COMERCIALES POR PAGAR A CORTO PLAZO					-		

000202

REFERENCIA 4

Informe de Avance de Gestión Financiera Junio 2023
MUNICIPIO DE AMEALCO DE BONFIL
DEL 01 DE ENERO AL 30 DE JUNIO 2023

PASIVO CIRCULANTE

CUENTA CONTABLE	NOMBRE	CONCEPTO	FECHA DE ORIGEN	DE UNO A DOS AÑOS	MENOR DE UN AÑO	SALDO	OBSERVACIONES	FUENTE DE FINANCIAMIENTO
1	2	3	4	4	4	5	6	7
2.1.2.2	DOCUMENTOS CON CONTRATISTAS POR OBRAS PÚBLICAS POR PAGAR A CORTO PLAZO					-		
2.1.2.9	OTROS DOCUMENTOS POR PAGAR A CORTO PLAZO					-		
2.1.3	PORCIÓN A CORTO PLAZO DE LA DEUDA PÚBLICA A LARGO PLAZO					-		
2.1.3.1	PORCIÓN A CORTO PLAZO DE LA DEUDA PÚBLICA INTERNA					-		
2.1.3.2	PORCIÓN A CORTO PLAZO DE LA DEUDA PÚBLICA EXTERNA					-		
2.1.3.3	PORCIÓN A CORTO PLAZO DE ARRENDAMIENTO FINANCIERO					-		
2.1.4	TÍTULOS Y VALORES A CORTO PLAZO					-		
2.1.4.1	TÍTULOS Y VALORES DE LA DEUDA PÚBLICA INTERNA A CORTO PLAZO					-		
2.1.4.2	TÍTULOS Y VALORES DE LA DEUDA PÚBLICA EXTERNA A CORTO PLAZO					-		
2.1.5	PASIVOS DIFERIDOS A CORTO PLAZO					-		
2.1.5.1	INGRESOS COBRADOS POR ADELANTADO A CORTO PLAZO					-		
2.1.5.2	INTERESES COBRADOS POR ADELANTADO A CORTO PLAZO					-		
2.1.5.9	OTROS PASIVOS DIFERIDOS A CORTO PLAZO					-		
2.1.6	FONDOS Y BIENES DE TERCEROS EN GARANTÍA Y/O ADMINISTRACIÓN A CORTO PLAZO					**1,260,549.92**		
2.1.6.1	FONDOS EN GARANTÍA A CORTO PLAZO					-		
2.1.6.2	FONDOS EN ADMINISTRACIÓN A CORTO PLAZO	FONDO DE AHORRO EMPLEADOS 2023	15/01/2023		15/01/2023	1,260,549.92	FACTIBLE DE PAGO	PARTICIPACIONES
2.1.6.3	FONDOS CONTINGENTES A CORTO PLAZO					-		
2.1.6.4	FONDOS DE FIDEICOMISOS, MANDATOS Y CONTRATOS ANÁLOGOS A CORTO PLAZO					-		
2.1.6.5	OTROS FONDOS DE TERCEROS EN GARANTÍA Y/O ADMINISTRACIÓN A CORTO PLAZO					-		
2.1.6.6	VALORES Y BIENES EN GARANTÍA A CORTO PLAZO					-		
2.1.7	PROVISIONES A CORTO PLAZO					-		
2.1.7.1	PROVISIÓN PARA DEMANDAS Y JUICIOS A CORTO PLAZO					-		
2.1.7.2	PROVISIÓN PARA CONTINGENCIAS A CORTO PLAZO					-		
2.1.7.9	OTRAS PROVISIONES A CORTO PLAZO					-		
2.1.9	OTROS PASIVOS A CORTO PLAZO					-		
2.1.9.1	INGRESOS POR CLASIFICAR					-		
2.1.9.2	RECAUDACIÓN POR PARTICIPAR					-		
2.1.9.9	OTROS PASIVOS CIRCULANTES					-		
	TOTAL					**1,260,549.92**		
	OTROS					-		
	TOTAL					**12,703,653.71**		

Instrucciones:

1 NÚMERO DE CUENTA CONTABLE DE ACUERDO AL PLAN DE CUENTAS PUBLICADO POR EL CONAC 22/11/2010 Y EN PERIODICO OFICIAL DEL ESTADO DE QUERETARO LA "SOMBRA DE ARTEGA" DEL 22/01/2011

2 NOMBRE DE CADA UNO DE LOS PROVEEDORES, ACREEDORES, ETC.

3 MOTIVO POR EL QUE SE ORIGINA LA CUENTA POR PAGAR

4 FECHA DE ORIGEN DE LA CUENTA POR PAGAR.

5 SUMA QUE DEBE CORRESPONDER AL SALDO MANIFESTADO EN LA BALANZA DE COMPROBACIÓN ANUALIZADA

6 COMENTARIOS DE USO LIBRE PARA LA ENTIDAD

7 ESTA CLASIFICACIÓN PERMITE IDENTIFICAR LAS FUENTES U ORÍGENES DE LOS INGRESOS QUE FINANCIAN LOS EGRESOS Y PRECISAR LA ORIENTACIÓN ESPECÍFICA DE CADA FUENTE A EFECTO DE CONTROLAR SU APLICACIÓN.

Notas:

EN EL CASO DE QUE EL SALDO SE INTEGRE DE VARIAS PARTIDAS LA ENTIDAD DEBERA INDICAR LA FECHA DE REFERENCIA DE CADA UNA DE ELLAS, DESGLOSARLAS Y SUMARIZAR LOS SUBTOTALES.

LOS CONCEPTOS SON ENUNCIATIVOS, LA ENTIDAD ENLISTARÁ LOS QUE LE SEAN APLICABLES SEGÚN SU CATÁLOGO

ING. RENÉ MEJÍA MONTOYA
PRESIDENTE MUNICIPAL

C.P. BIBIANA GARFIAS ARIAS
DIRECTORA DE FINANZAS

REFERENCIA 5

Informe de Avance de Gestión Financiera Junio 2023

MUNICIPIO DE AMEALCO DE BONFIL

DEL 01 DE ENERO AL 30 DE JUNIO 2023

ESTADO ANALITICO DE INGRESOS POR FUENTE DE FINANCIAMIENTO (FAFEF 2023)

Rubro de Ingresos por Fuente de Financiamiento	Ingresos Estimados (1)	Ampliaciones / Reducciones (2)	Ingresos/Egresos Modificados (3 = 1+2)		Ingresos/Egresos		Ingresos Recaudados (5)	Diferencia (6 =5-1)
FONDO DE APOYO PARA EL FORTALECIMIENTO DE LAS ENTIDADES FEDERATIVAS (FAFEF)	-	500,000.00	500,000.00		-		-	-
INGRESOS POR FUENTE DE FINANCIAMIENTO (FAFEF 2023)	-	500,000.00	500,000.00		-		-	-

ESTADO ANÁLITICO DEL EJERCICIO DEL PRESUPUESTO DE EGRESOS CLASIFICACIÓN POR OBJETO DEL GASTO (FAFEF 2023)

Concepto	Egresos Aprobados (1)	Ampliaciones/Reducciones (2)	Ingresos/Egresos Modificados (3 = 1+2)	Egresos Comprometidos (4)	Ingresos/Egresos Devengados (5)	Egresos Ejercidos (6)	Egresos Pagados (7)	Subejercicio (8 =3-5)
TOTAL EGRESOS POR FUENTE DE FINANCIAMIENTO (FAFEF 2023)	-	500,000.00	500,000.00	-	-	-	-	500,000.00
5100000 SERVICIOS PERSONALES	-	-	-	-	-	-	-	-
5200000 MATERIALES Y SUMINISTROS	-	-	-	-	-	-	-	-
5300000 SERVICIOS GENERALES	-	-	-	-	-	-	-	-
5400000 TRANSFERENCIAS, ASIGNACIONES, SUBSIDIOS Y OTRAS AYUDAS	-	-	-	-	-	-	-	-
5500000 BIENES MUEBLES, INMUEBLES E INTANGIBLES	-	-	-	-	-	-	-	-
5600000 INVERSION PUBLICA	-	500,000.00	500,000.00	-	-	-	-	500,000.00
5700000 INVERSIONES FINANCIERAS Y OTRAS PROVISIONES	-	-	-	-	-	-	-	-
5800000 PARTICIPACIONES Y APORTACIONES	-	-	-	-	-	-	-	-
5900000 DEUDA PUBLICA	-	-	-	-	-	-	-	-
DIFERENCIA	-	-	-	-	-	-	-	500,000.00

INSTRUCCIONES DE LLENADO

Nota: El presente formato debera requisitarse por cada una de las fuentes de financiamiento, utilizando para ello una hoja del libro de excel por fuente de financiamiento, detallando en cada una de ellas el Ingreso y el egreso correspondiente, Identificando el

1.- Ingresos por Fuente de Financiamiento: Deberá de captuar el formato **por tipo fuente de financiamiento, desglosando los tipos de Ingreso**

2.- Egresos por Fuente de Financiamiento: Deberá reportar los egresos atendiendo a la fuente de financiamiento correspondiente al ingreso.

ING. RENÉ MEJÍA MONTOYA
PRESIDENTE MUNICIPAL

C.P. BIBIANA GARFIAS ARIAS
DIRECTORA DE FINANZAS

000204

REFERENCIA 5

Informe de Avance de Gestión Financiera Junio 2023

MUNICIPIO DE AMEALCO DE BONFIL

DEL 01 DE ENERO AL 30 DE JUNIO 2023

ESTADO ANALITICO DE INGRESOS POR FUENTE DE FINANCIAMIENTO (FAISMUN 2023)

Rubro de Ingresos por Fuente de Financiamiento	Ingresos Estimados (1)	Ampliaciones / Reducciones (2)	Ingresos/Egresos Modificados (3 = 1+2)		Ingresos/Egresos		Ingresos Recaudados (5)	Diferencia (6 =5-1)
FONDO DE APORTACIONES PARA LA INFRAESTRUCTURA SOCIAL MUNICIPAL	136,886,543.00	1.00	136,886,544.00		82,131,930.00		82,131,930.00	- 54,754,613.00
PRODUCTOS FINANCIEROS FAISMUN 2023	-	-	-		801,419.80		801,419.80	801,419.80
INGRESOS POR FUENTE DE FINANCIAMIENTO FAISMUN 2023	136,886,543.00	1.00	136,886,544.00		82,933,349.80		82,933,349.80	- 53,953,193.20

ESTADO ANÁLITICO DEL EJERCICIO DEL PRESUPUESTO DE EGRESOS CLASIFICACIÓN POR OBJETO DEL GASTO (FAISMUN 2023)

Concepto	Egresos Aprobados (1)	Ampliaciones/Reducciones (2)	Ingresos/Egresos Modificados (3 = 1+2)	Egresos Comprometidos (4)	Ingresos/Egresos Devengados (5)	Egresos Ejercidos (6)	Egresos Pagados (7)	Subejercicio (8 =3-5)
TOTAL EGRESOS POR FUENTE DE FINANCIAMIENTO FAISMUN 2023	136,886,543.00	1.00	136,886,544.00	64,556,669.29	11,714,416.78	9,882,209.53	9,882,209.53	125,172,127.22
5100000 SERVICIOS PERSONALES	-	-	-	-	-	-	-	-
5200000 MATERIALES Y SUMINISTROS	-	-	-	-	-	-	-	-
5300000 SERVICIOS GENERALES	-	3,690,813.12	3,690,813.12	939,009.93	208,668.88	208,668.88	208,668.88	3,482,144.24
5400000 TRANSFERENCIAS, ASIGNACIONES, SUBSIDIOS Y OTRAS AYUDAS	-	2,816,926.00	2,816,926.00	661,037.60	-	-	-	2,816,926.00
5500000 BIENES MUEBLES, INMUEBLES E INTANGIBLES	-	1,160,000.00	1,160,000.00	-	-	-	-	1,160,000.00
5600000 INVERSION PUBLICA	136,886,543.00	- 7,667,738.12	129,218,804.88	62,956,621.76	11,505,747.90	9,673,540.65	9,673,540.65	117,713,056.98
5700000 INVERSIONES FINANCIERAS Y OTRAS PROVISIONES	-	-	-	-	-	-	-	-
5800000 PARTICIPACIONES Y APORTACIONES	-	-	-	-	-	-	-	-
5900000 DEUDA PUBLICA	-	-	-	-	-	-	-	-
DIFERENCIA	-	0.00	-	- 64,556,669.29	71,218,933.02	- 9,882,209.53	73,051,140.27	- 179,125,320.42

INSTRUCCIONES DE LLENADO

Nota: El presente formato debera requisitarse por cada una de las fuentes de financiamiento, utilizando para ello una hoja del libro de excel por fuente de financiamiento, detallando en cada una de ellas el ingreso y el egreso correspondiente, identificando el

1.- Ingresos por Fuente de Financiamiento: Deberá de captuar el formato **por tipo fuente de financiamiento, desglosando los tipos de ingreso**

2.- Egresos por Fuente de Financiamiento: Deberá reportar los egresos atendiendo a la fuente de financiamiento correspondiente al ingreso.

ING. RENÉ MEJÍA MONTOYA
PRESIDENTE MUNICIPAL

C.P. BIBIANA GARFIAS ARIAS
DIRECTORA DE FINANZAS

REFERENCIA 5

Informe de Avance de Gestión Financiera Junio 2023

MUNICIPIO DE AMEALCO DE BONFIL

DEL 01 DE ENERO AL 30 DE JUNIO 2023

ESTADO ANALITICO DE INGRESOS POR FUENTE DE FINANCIAMIENTO (FEIEF 2021)

Rubro de Ingresos por Fuente de Financiamiento	Ingresos Estimados (1)	Ampliaciones / Reducciones (2)	Ingresos/Egresos Modificados (3 = 1+2)		Ingresos/Egresos		Ingresos Recaudados (5)	Diferencia (6 =5-1)
FEIEF 2021	-	-	-		-		-	-
INGRESOS POR FUENTE DE FINANCIAMIENTO (FEIEF 2021)	-	-	-		-		-	-

ESTADO ANÁLITICO DEL EJERCICIO DEL PRESUPUESTO DE EGRESOS CLASIFICACIÓN POR OBJETO DEL GASTO (FEIEF 2021)

Concepto	Egresos Aprobados (1)	Ampliaciones/Reducciones (2)	Ingresos/Egresos Modificados (3 = 1+2)	Egresos Comprometidos (4)	Ingresos/Egresos Devengados (5)	Egresos Ejercidos (6)	Egresos Pagados (7)	Subejercicio (8 =3-5)
TOTAL EGRESOS POR FUENTE DE FINANCIAMIENTO (FEIEF 2021)	-	268,900.01	268,900.01	268,900.01	268,900.01	268,900.01	268,900.01	-
5100000 SERVICIOS PERSONALES	-	-	-	-	-	-	-	-
5200000 MATERIALES Y SUMINISTROS	-	-	-	-	-	-	-	-
5300000 SERVICIOS GENERALES	-	-	-	-	-	-	-	-
5400000 TRANSFERENCIAS, ASIGNACIONES, SUBSIDIOS Y OTRAS AYUDAS	-	-	-	-	-	-	-	-
5500000 BIENES MUEBLES, INMUEBLES E INTANGIBLES	-	268,900.01	268,900.01	268,900.01	268,900.01	268,900.01	268,900.01	-
5600000 INVERSIÓN PUBLICA	-	-	-	-	-	-	-	-
5700000 INVERSIONES FINANCIERAS Y OTRAS PROVISIONES	-	-	-	-	-	-	-	-
5800000 PARTICIPACIONES Y APORTACIONES	-	-	-	-	-	-	-	-
5900000 DEUDA PUBLICA	-	-	-	-	-	-	-	-
DIFERENCIA	-	- 268,900.01	- 268,900.01	- 268,900.01	- 268,900.01	- 268,900.01	- 268,900.01	-

INSTRUCCIONES DE LLENADO

Nota: El presente formalo debera requisitarse por cada una de las fuentes de financiamiento, utilizando para ello una hoja del libro de excel por fuente de financiamiento, detallando en cada una de ellas el ingreso y el egreso correspondiente, identificando el

1.- Ingresos por Fuente de Financiamiento: Deberá de captuar el formato **por tipo fuente de financiamiento, desglosando los tipos de ingreso**

2.- Egresos por Fuente de Financiamiento: Deberá reportar los egresos atendiendo a la fuente de financiamiento correspondiente al ingreso.

ING. RENÉ MEJÍA MONTOYA
PRESIDENTE MUNICIPAL

C.P. BIBIANA GARFIAS ARIAS
DIRECTORA DE FINANZAS

000206

REFERENCIA 5

Informe de Avance de Gestión Financiera Junio 2023

MUNICIPIO DE AMEALCO DE BONFIL

DEL 01 DE ENERO AL 30 DE JUNIO 2023

ESTADO ANALITICO DE INGRESOS POR FUENTE DE FINANCIAMIENTO (FISE 2023)

Rubro de Ingresos por Fuente de Financiamiento	Ingresos Estimados (1)	Ampliaciones / Reducciones (2)	Ingresos/Egresos Modificados (3 = 1+2)		Ingresos/Egresos		Ingresos Recaudados (5)	Diferencia (6 =5-1)
FONDO DE INFRAESTRUCTURA SOCIAL PARA LAS ENTIDADES (FISE)	-	13,000,000.00	13,000,000.00		3,879,567.91		3,879,567.91	3,879,567.91
INGRESOS POR FUENTE DE FINANCIAMIENTO (FISE 2023)	-	13,000,000.00	13,000,000.00		3,879,567.91		3,879,567.91	3,879,567.91

ESTADO ANÁLITICO DEL EJERCICIO DEL PRESUPUESTO DE EGRESOS CLASIFICACIÓN POR OBJETO DEL GASTO (FISE 2023)

Concepto	Egresos Aprobados (1)	Ampliaciones/Reducciones (2)	Ingresos/Egresos Modificados (3 = 1+2)	Egresos Comprometidos (4)	Ingresos/Egresos Devengados (5)	Egresos Ejercidos (6)	Egresos Pagados (7)	Subejercicio (8 =3-5)
TOTAL EGRESOS POR FUENTE DE FINANCIAMIENTO (FISE 2023)	-	13,000,000.00	13,000,000.00	12,931,893.03	-	-	-	13,000,000.00
5100000 SERVICIOS PERSONALES	-	-	-	-	-	-	-	-
5200000 MATERIALES Y SUMINISTROS	-	-	-	-	-	-	-	-
5300000 SERVICIOS GENERALES	-	-	-	-	-	-	-	-
5400000 TRANSFERENCIAS, ASIGNACIONES, SUBSIDIOS Y OTRAS AYUDAS	-	-	-	-	-	-	-	-
5500000 BIENES MUEBLES, INMUEBLES E INTANGIBLES	-	-	-	-	-	-	-	-
5600000 INVERSION PUBLICA	-	13,000,000.00	13,000,000.00	12,931,893.03	-	-	-	13,000,000.00
5700000 INVERSIONES FINANCIERAS Y OTRAS PROVISIONES	-	-	-	-	-	-	-	-
5800000 PARTICIPACIONES Y APORTACIONES	-	-	-	-	-	-	-	-
5900000 DEUDA PUBLICA	-	-	-	-	-	-	-	-
DIFERENCIA	-	-	-	- 12,931,893.03	3,879,567.91	-	3,879,567.91	- 9,120,432.09

INSTRUCCIONES DE LLENADO

Nota: El presente formato debera requisitarse por cada una de las fuentes de financiamiento, utilizando para ello una hoja del libro de excel por fuente de financiamiento, detallando en cada una de ellas el ingreso y el egreso correspondiente, identificando el

1.- Ingresos por Fuente de Financiamiento: Deberá de captuar el formato **por tipo fuente de financiamiento, desglosando los tipos de ingreso**

2.- Egresos por Fuente de Financiamiento: Deberá reportar los egresos atendiendo a la fuente de financiamiento correspondiente al ingreso.

ING. RENÉ MEJÍA MONTOYA
PRESIDENTE MUNICIPAL

C.P. BIBIANA GARFIAS ARIAS
DIRECTORA DE FINANZAS

000207

REFERENCIA 5

Informe de Avance de Gestión Financiera Junio 2023

MUNICIPIO DE AMEALCO DE BONFIL

DEL 01 DE ENERO AL 30 DE JUNIO 2023

ESTADO ANALITICO DE INGRESOS POR FUENTE DE FINANCIAMIENTO (FORTAMUN 2023)

Rubro de Ingresos por Fuente de Financiamiento	Ingresos Estimados (1)	Ampliaciones / Reducciones (2)	Ingresos/Egresos Modificados (3 = 1+2)		Ingresos/Egresos		Ingresos Recaudados (5)	Diferencia (6 =5-1)
FONDO DE APORTACIONES PARA EL FORTALECIMIENTO DE LOS MUNICIPIOS Y DE LAS DEMARCACIONES TERRITORIALES DEL DISTRITO FEDERAL	60,918,114.00	- 122,241.00	60,795,873.00		30,397,938.00		30,397,938.00	- 30,520,176.00
PRODUCTOS FINANCIEROS FORTAMUN 2023	-	-	-		85,394.08		85,394.08	85,394.08
INGRESOS POR FUENTE DE FINANCIAMIENTO FORTAMUN 2023	60,918,114.00	- 122,241.00	60,795,873.00		30,483,332.08		30,483,332.08	- 30,434,781.92

ESTADO ANÁLITICO DEL EJERCICIO DEL PRESUPUESTO DE EGRESOS CLASIFICACIÓN POR OBJETO DEL GASTO (FORTAMUN 2023)

Concepto	Egresos Aprobados (1)	Ampliaciones/Reducciones (2)	Ingresos/Egresos Modificados (3 = 1+2)	Egresos Comprometidos (4)	Ingresos/Egresos Devengados (5)	Egresos Ejercidos (6)	Egresos Pagados (7)	Subejercicio (8 =3-5)
TOTAL EGRESOS POR FUENTE DE FINANCIAMIENTO FORTAMUN 2023	60,918,114.00	- 122,241.00	60,795,873.00	37,185,653.56	25,807,959.49	24,483,258.36	24,483,258.36	34,987,913.51
5100000 SERVICIOS PERSONALES	18,141,374.00	-	18,141,374.00	18,138,080.00	8,183,129.09	7,496,657.09	7,496,657.09	9,958,244.91
5200000 MATERIALES Y SUMINISTROS	14,816,740.00	713,255.00	15,529,995.00	6,950,887.09	5,650,697.25	5,276,282.76	5,276,282.76	9,879,297.75
5300000 SERVICIOS GENERALES	24,930,000.00	- 830,944.00	24,099,056.00	10,098,865.08	10,035,723.97	9,965,292.93	9,965,292.93	14,063,332.03
5400000 TRANSFERENCIAS, ASIGNACIONES, SUBSIDIOS Y OTRAS AYUDAS	-	1,243,383.00	1,243,383.00	1,242,409.18	1,242,409.18	1,049,025.58	1,049,025.58	973.82
5500000 BIENES MUEBLES, INMUEBLES E INTANGIBLES	3,030,000.00	- 1,247,935.00	1,782,065.00	755,412.21	696,000.00	696,000.00	696,000.00	1,086,065.00
5600000 INVERSION PUBLICA	-	-	-	-	-	-	-	-
5700000 INVERSIONES FINANCIERAS Y OTRAS PROVISIONES	-	-	-	-	-	-	-	-
5800000 PARTICIPACIONES Y APORTACIONES	-	-	-	-	-	-	-	-
5900000 DEUDA PUBLICA	-	-	-	-	-	-	-	-
DIFERENCIA	-	-	-	- 37,185,653.56	4,675,372.59	- 24,483,258.36	6,000,073.72	- 65,422,695.43

INSTRUCCIONES DE LLENADO

Nota: El presente formato debera requisitarse por cada una de las fuentes de financiamiento, utilizando para ello una hoja del libro de excel por fuente de financiamiento, detallando en cada una de ellas el ingreso y el egreso correspondiente, identificando el

1.- Ingresos por Fuente de Financiamiento: Deberá de captuar el formato **por tipo fuente de financiamiento, desglosando los tipos de ingreso**

2.- Egresos por Fuente de Financiamiento: Deberá reportar los egresos atendiendo a la fuente de financiamiento correspondiente al ingreso.

ING. RENÉ MEJÍA MONTOYA
PRESIDENTE MUNICIPAL

C.P. BIBIANA GARFIAS ARIAS
DIRECTORA DE FINANZAS

REFERENCIA 5

Informe de Avance de Gestión Financiera Junio 2023

MUNICIPIO DE AMEALCO DE BONFIL

DEL 01 DE ENERO AL 30 DE JUNIO 2023

ESTADO ANALITICO DE INGRESOS POR FUENTE DE FINANCIAMIENTO (ISN 2022)								
Rubro de Ingresos por Fuente de Financiamiento	Ingresos Estimados (1)	Ampliaciones / Reducciones (2)	Ingresos/Egresos Modificados (3 = 1+2)		Ingresos/Egresos		Ingresos Recaudados (5)	Diferencia (6 =5-1)
IMPUESTO SOBRE NOMINA (ISN) 2022	-	-	-		277,132.97		277,132.97	277,132.97
INGRESOS POR FUENTE DE FINANCIAMIENTO (ISN 2022)	-	-	-		277,132.97		277,132.97	277,132.97

ESTADO ANÁLITICO DEL EJERCICIO DEL PRESUPUESTO DE EGRESOS CLASIFICACIÓN POR OBJETO DEL GASTO (ISN 2022)								
Concepto	Egresos Aprobados (1)	Ampliaciones/Reducciones (2)	Ingresos/Egresos Modificados (3 = 1+2)	Egresos Comprometidos (4)	Ingresos/Egresos Devengados (5)	Egresos Ejercidos (6)	Egresos Pagados (7)	Subejercicio (8 =3-5)
TOTAL EGRESOS POR FUENTE DE FINANCIAMIENTO (ISN 2022)	-	395,904.24	395,904.24	395,904.24	395,904.24	395,904.24	395,904.24	-
5100000 SERVICIOS PERSONALES	-	-	-	-	-	-	-	-
5200000 MATERIALES Y SUMINISTROS	-	-	-	-	-	-	-	-
5300000 SERVICIOS GENERALES	-	-	-	-	-	-	-	-
5400000 TRANSFERENCIAS, ASIGNACIONES, SUBSIDIOS Y OTRAS AYUDAS	-	-	-	-	-	-	-	-
5500000 BIENES MUEBLES, INMUEBLES E INTANGIBLES	-	-	-	-	-	-	-	-
5600000 INVERSION PUBLICA	-	395,904.24	395,904.24	395,904.24	395,904.24	395,904.24	395,904.24	-
5700000 INVERSIONES FINANCIERAS Y OTRAS PROVISIONES	-	-	-	-	-	-	-	-
5800000 PARTICIPACIONES Y APORTACIONES	-	-	-	-	-	-	-	-
5900000 DEUDA PUBLICA	-	-	-	-	-	-	-	-
DIFERENCIA	-	- 395,904.24	- 395,904.24	- 395,904.24	- 118,771.27	- 395,904.24	- 118,771.27	277,132.97

INSTRUCCIONES DE LLENADO

Nota: El presente formato debera requisitarse por cada una de las fuentes de financiamiento, utilizando para ello una hoja del libro de excel por fuente de financiamiento, detallando en cada una de ellas el ingreso y el egreso correspondiente, identificando el

1.- Ingresos por Fuente de Financiamiento: Deberá de capluar el formato **por tipo fuente de financiamiento, desglosando los tipos de ingreso**

2.- Egresos por Fuente de Financiamiento: Deberá reportar los egresos atendiendo a la fuente de financiamiento correspondiente al ingreso.

ING. RENÉ MEJÍA MONTOYA
PRESIDENTE MUNICIPAL

C.P. BIBIANA GARFIAS ARIAS
DIRECTORA DE FINANZAS

000209

REFERENCIA 5

Informe de Avance de Gestión Financiera Junio 2023

MUNICIPIO DE AMEALCO DE BONFIL

DEL 01 DE ENERO AL 30 DE JUNIO 2023

ESTADO ANALITICO DE INGRESOS POR FUENTE DE FINANCIAMIENTO (PARTICIPACIONES 2022)								
Rubro de Ingresos por Fuente de Financiamiento	Ingresos Estimados (1)	Ampliaciones / Reducciones (2)	Ingresos/Egresos Modificados (3 = 1+2)		Ingresos/Egresos		Ingresos Recaudados (5)	Diferencia (6 =5-1)
PARTICIPACIONES 2022	-	-	-		-		-	-
INGRESOS POR FUENTE DE FINANCIAMIENTO (PARTICIPACIONES 2022)	-	-	-		-		-	-

ESTADO ANÁLITICO DEL EJERCICIO DEL PRESUPUESTO DE EGRESOS CLASIFICACIÓN POR OBJETO DEL GASTO (PARTICIPACIONES 2022)								
Concepto	Egresos Aprobados (1)	Ampliaciones/Reducciones (2)	Ingresos/Egresos Modificados (3 = 1+2)	Egresos Comprometidos (4)	Ingresos/Egresos Devengados (5)	Egresos Ejercidos (6)	Egresos Pagados (7)	Subejercicio (8 =3-5)
TOTAL EGRESOS POR FUENTE DE FINANCIAMIENTO (PARTICIPACIONES 2022)	-	22,041,687.81	22,041,687.81	6,327,225.51	2,952,788.00	2,824,313.62	2,820,092.15	19,088,899.81
5100000 SERVICIOS PERSONALES	-	-	-	-	-	-	-	-
5200000 MATERIALES Y SUMINISTROS	-	-	-	-	-	-	-	-
5300000 SERVICIOS GENERALES	-	4,169,170.75	4,169,170.75	3,199,942.36	1,158,576.94	1,030,102.56	1,025,881.09	3,010,593.81
5400000 TRANSFERENCIAS, ASIGNACIONES, SUBSIDIOS Y OTRAS AYUDAS	-	8,000,000.00	8,000,000.00	-	-	-	-	8,000,000.00
5500000 BIENES MUEBLES, INMUEBLES E INTANGIBLES	-	738,306.00	738,306.00	-	-	-	-	738,306.00
5600000 INVERSION PUBLICA	-	3,134,211.06	3,134,211.06	3,127,283.15	1,794,211.06	1,794,211.06	1,794,211.06	1,340,000.00
5700000 INVERSIONES FINANCIERAS Y OTRAS PROVISIONES	-	-	-	-	-	-	-	-
5800000 PARTICIPACIONES Y APORTACIONES	-	6,000,000.00	6,000,000.00	-	-	-	-	6,000,000.00
5900000 DEUDA PUBLICA	-	-	-	-	-	-	-	-
DIFERENCIA	-	- 22,041,687.81	- 22,041,687.81	- 6,327,225.51	- 2,952,788.00	- 2,824,313.62	- 2,820,092.15	- 19,088,899.81

INSTRUCCIONES DE LLENADO

Nota: El presente formato debera requisitarse por cada una de las fuentes de financiamiento, utilizando para ello una hoja del libro de excel por fuente de financiamiento, detallando en cada una de ellas el ingreso y el egreso correspondiente, identificando el

1.- Ingresos por Fuente de Financiamiento: Deberá de captuar el formato **por tipo fuente de financiamiento, desglosando los tipos de ingreso**

2.- Egresos por Fuente de Financiamiento: Deberá reportar los egresos atendiendo a la fuente de financiamiento correspondiente al ingreso.

ING. RENÉ MEJÍA MONTOYA
PRESIDENTE MUNICIPAL

C.P. BIBIANA GARFIAS ARIAS
DIRECTORA DE FINANZAS

REFERENCIA 5

Informe de Avance de Gestión Financiera Junio 2023

MUNICIPIO DE AMEALCO DE BONFIL

DEL 01 DE ENERO AL 30 DE JUNIO 2023

ESTADO ANALITICO DE INGRESOS POR FUENTE DE FINANCIAMIENTO (PARTICIPACIONES 2023)

Rubro de Ingresos por Fuente de Financiamiento	Ingresos Estimados (1)	Ampliaciones / Reducciones (2)	Ingresos/Egresos Modificados (3 = 1+2)		Ingresos/Egresos Devengados (4)		Ingresos Recaudados (5)	Diferencia (6 =5-1)
FONDO GENERAL DE PARTICIPACIONES	108,120,317.00	-	108,120,317.00		61,995,809.00		61,995,809.00	- 46,124,508.00
FONDO DE FOMENTO MUNICIPAL	26,861,556.00	-	26,861,556.00		21,215,523.79		21,215,523.79	- 5,646,032.21
IMPUESTO ESPECIAL SOBRE PRODUCCION Y SERVICIOS	2,621,872.00	-	2,621,872.00		1,379,338.00		1,379,338.00	- 1,242,534.00
FONDO DE FISCALIZACION Y RECAUDACION	7,182,013.00	-	7,182,013.00		3,247,293.00		3,247,293.00	- 3,934,720.00
INCENTIVOS A LA VENTA FINAL DE GASOLINAS Y DIESEL	1,487,110.00	-	1,487,110.00		1,057,281.00		1,057,281.00	- 429,829.00
IMPUESTO FEDERAL SOBRE TENENCIA O USO DE VEHÍCULOS	-	-	-		1,041.00		1,041.00	1,041.00
INCENTIVOS POR EL IMPUESTO SOBRE AUTOMÓVILES NUEVOS	2,223,310.00	-	2,223,310.00		1,679,560.00		1,679,560.00	- 543,750.00
IMPUESTO POR LA VENTA DE BIENES CUYA ENAJENACIÓN SE ENCUENTRA GRAVADA POR LA	431,373.00	-	431,373.00		250,235.00		250,235.00	- 181,138.00
FONDO DEL IMPUESTO SOBRE LA RENTA PARTICIPABLE	8,877,484.00		8,877,484.00		6,842,796.00		6,842,796.00	- 2,034,688.00
FONDO DE COMPENSACION DEL I.S.A.N	322,614.00		322,614.00		169,122.00		169,122.00	- 153,492.00
ISR ENAJENACION DE BIENES INMUEBLES	531,646.00		531,646.00		774,487.00		774,487.00	242,841.00
INGRESOS POR FUENTE DE FINANCIAMIENTO PARTICIPACIONES 2023	158,659,295.00	-	158,659,295.00		98,612,485.79		98,612,485.79	- 60,046,809.21

ESTADO ANÁLITICO DEL EJERCICIO DEL PRESUPUESTO DE EGRESOS CLASIFICACIÓN POR OBJETO DEL GASTO (PARTICIPACIONES 2023)

Concepto	Egresos Aprobados (1)	Ampliaciones/Reducciones (2)	Ingresos/Egresos Modificados (3 = 1+2)	Egresos Comprometidos (4)	Ingresos/Egresos Devengados (5)	Egresos Ejercidos (6)	Egresos Pagados (7)	Subejercicio (8 =3-5)
TOTAL EGRESOS POR FUENTE DE FINANCIAMIENTO PARTICIPACIONES 2023	158,659,295.00	0.00	158,659,295.00	120,390,492.31	63,753,717.30	58,319,673.46	58,318,123.46	94,905,577.70
5100000 SERVICIOS PERSONALES	94,590,892.00	-	94,590,892.00	92,207,350.82	40,540,209.72	37,219,622.72	37,219,622.72	54,050,682.28
5200000 MATERIALES Y SUMINISTROS	16,082,400.00	- 7,901.54	16,074,498.46	6,927,057.22	6,739,456.91	5,785,676.60	5,784,126.60	9,335,041.55
5300000 SERVICIOS GENERALES	31,254,307.00	763,503.54	32,017,810.54	12,208,399.32	10,360,037.72	9,249,603.19	9,249,603.19	21,657,772.82

REFERENCIA 5

Informe de Avance de Gestión Financiera Junio 2023

MUNICIPIO DE AMEALCO DE BONFIL

DEL 01 DE ENERO AL 30 DE JUNIO 2023

5400000 TRANSFERENCIAS, ASIGNACIONES, SUBSIDIOS Y OTRAS AYUDAS	14,517,696.00	- 100,000.00	14,417,696.00	8,741,696.00	5,808,024.00	5,808,024.00	5,808,024.00	8,609,672.00
5500000 BIENES MUEBLES, INMUEBLES E INTANGIBLES	2,214,000.00	- 755,602.00	1,458,398.00	205,988.95	205,988.95	156,746.95	156,746.95	1,252,409.05
5600000 INVERSION PUBLICA	-	-	-	-	-	-	-	-
5700000 INVERSIONES FINANCIERAS Y OTRAS PROVISIONES	-	-	-	-	-	-	-	-
5800000 PARTICIPACIONES Y APORTACIONES	-	100,000.00	100,000.00	100,000.00	100,000.00	100,000.00	100,000.00	-
5900000 DEUDA PUBLICA	-	-	-	-	-	-	-	-
DIFERENCIA	-	- 0.00	-	- 120,390,492.31	34,858,768.49	- 58,319,673.46	40,294,362.33	- 154,952,386.91

INSTRUCCIONES DE LLENADO

Nota: El presente formato debera requisitarse por cada una de las fuentes de financiamiento, utilizando para ello una hoja del libro de excel por fuente de financiamiento, detallando en cada una de ellas el ingreso y el egreso correspondiente, identificando

1.- Ingresos por Fuente de Financiamiento: Deberá de captuar el formato **por tipo fuente de financiamiento, desglosando los tipos de ingreso**

2.- Egresos por Fuente de Financiamiento: Deberá reportar los egresos atendiendo a la fuente de financiamiento correspondiente al ingreso.

ING. RENÉ MEDIA MONTOYA
PRESIDENTE MUNICIPAL

C.P. BIBIANA GARFIAS ARIAS
DIRECTORA DE FINANZAS

REFERENCIA 5

Informe de Avance de Gestión Financiera Junio 2023

MUNICIPIO DE AMEALCO DE BONFIL

DEL 01 DE ENERO AL 30 DE JUNIO 2023

ESTADO ANALITICO DE INGRESOS POR FUENTE DE FINANCIAMIENTO (RECURSOS FISCALES 2021)

Rubro de Ingresos por Fuente de Financiamiento	Ingresos Estimados (1)	Ampliaciones / Reducciones (2)	Ingresos/Egresos Modificados (3 = 1+2)		Ingresos/Egresos		Ingresos Recaudados (5)	Diferencia (6 =5-1)
RECURSOS FISCALES EJERCICIOS ANTERIORES	-	-	-		-		-	-
INGRESOS POR FUENTE DE FINANCIAMIENTO (RECURSOS FISCALES 2021)	-	-	-		-		-	-

ESTADO ANÁLITICO DEL EJERCICIO DEL PRESUPUESTO DE EGRESOS CLASIFICACIÓN POR OBJETO DEL GASTO (RECURSOS FISCALES 2021)

Concepto	Egresos Aprobados (1)	Ampliaciones/Reducciones (2)	Ingresos/Egresos Modificados (3 = 1+2)	Egresos Comprometidos (4)	Ingresos/Egresos Devengados (5)	Egresos Ejercidos (6)	Egresos Pagados (7)	Subejercicio (8 =3-5)
TOTAL EGRESOS POR FUENTE DE FINANCIAMIENTO (RECURSOS FISCALES 2021)	-	433,832.38	433,832.38	433,832.38	433,832.38	433,832.38	433,832.38	-
5100000 SERVICIOS PERSONALES	-	-	-	-	-	-	-	-
5200000 MATERIALES Y SUMINISTROS	-	-	-	-	-	-	-	-
5300000 SERVICIOS GENERALES	-	-	-	-	-	-	-	-
5400000 TRANSFERENCIAS, ASIGNACIONES, SUBSIDIOS Y OTRAS AYUDAS	-	-	-	-	-	-	-	-
5500000 BIENES MUEBLES, INMUEBLES E INTANGIBLES	-	-	-	-	-	-	-	-
5600000 INVERSION PUBLICA	-	433,832.38	433,832.38	433,832.38	433,832.38	433,832.38	433,832.38	-
5700000 INVERSIONES FINANCIERAS Y OTRAS PROVISIONES	-	-	-	-	-	-	-	-
5800000 PARTICIPACIONES Y APORTACIONES	-	-	-	-	-	-	-	-
5900000 DEUDA PUBLICA	-	-	-	-	-	-	-	-
DIFERENCIA	-	- 433,832.38	- 433,832.38	- 433,832.38	- 433,832.38	- 433,832.38	- 433,832.38	-

INSTRUCCIONES DE LLENADO

Nota: El presente formato debera requisitarse por cada una de las fuentes de financiamiento, utilizando para ello una hoja del libro de excel por fuente de financiamiento, detallando en cada una de ellas el ingreso y el egreso correspondiente, identificando el

1.- Ingresos por Fuente de Financiamiento: Deberá de captuar el formato **por tipo fuente de financiamiento, desglosando los tipos de ingreso**

2.- Egresos por Fuente de Financiamiento: Deberá reportar los egresos atendiendo a la fuente de financiamiento correspondiente al ingreso.

ING. RENE MEJIA MONTOYA
PRESIDENTE MUNICIPAL

C.P. BIBIANA GARFIAS ARIAS
DIRECTORA DE FINANZAS

000213

REFERENCIA 5

Informe de Avance de Gestión Financiera Junio 2023

MUNICIPIO DE AMEALCO DE BONFIL

DEL 01 DE ENERO AL 30 DE JUNIO 2023

ESTADO ANALITICO DE INGRESOS POR FUENTE DE FINANCIAMIENTO (RECURSOS FISCALES 2022)

Rubro de Ingresos por Fuente de Financiamiento	Ingresos Estimados (1)	Ampliaciones / Reducciones (2)	Ingresos/Egresos Modificados (3 = 1+2)		Ingresos/Egresos		Ingresos Recaudados (5)	Diferencia (6 =5-1)
RECURSOS FISCALES 2022	-	-	-		-		-	-
INGRESOS POR FUENTE DE FINANCIAMIENTO (RECURSOS FISCALES 2022)	-	-	-		-		-	-

ESTADO ANÁLITICO DEL EJERCICIO DEL PRESUPUESTO DE EGRESOS CLASIFICACIÓN POR OBJETO DEL GASTO (RECURSOS FISCALES 2022)

Concepto	Egresos Aprobados (1)	Ampliaciones/Reducciones (2)	Ingresos/Egresos Modificados (3 = 1+2)	Egresos Comprometidos (4)	Ingresos/Egresos Devengados (5)	Egresos Ejercidos (6)	Egresos Pagados (7)	Subejercicio (8 =3-5)
TOTAL EGRESOS POR FUENTE DE FINANCIAMIENTO (RECURSOS FISCALES 2022)	-	1,869,466.02	1,869,466.02	519,466.02	519,466.02	519,466.02	519,466.02	1,350,000.00
5100000 SERVICIOS PERSONALES	-	-	-	-	-	-	-	-
5200000 MATERIALES Y SUMINISTROS	-	-	-	-	-	-	-	-
5300000 SERVICIOS GENERALES	-	1,350,000.00	1,350,000.00	-	-	-	-	1,350,000.00
5400000 TRANSFERENCIAS, ASIGNACIONES, SUBSIDIOS Y OTRAS AYUDAS	-	-	-	-	-	-	-	-
5500000 BIENES MUEBLES, INMUEBLES E INTANGIBLES	-	-	-	-	-	-	-	-
5600000 INVERSION PUBLICA	-	519,466.02	519,466.02	519,466.02	519,466.02	519,466.02	519,466.02	-
5700000 INVERSIONES FINANCIERAS Y OTRAS PROVISIONES	-	-	-	-	-	-	-	-
5800000 PARTICIPACIONES Y APORTACIONES	-	-	-	-	-	-	-	-
5900000 DEUDA PUBLICA	-	-	-	-	-	-	-	-
DIFERENCIA	-	- 1,869,466.02	- 1,869,466.02	- 519,466.02	- 519,466.02	- 519,466.02	- 519,466.02	- 1,350,000.00

INSTRUCCIONES DE LLENADO

Nota: El presente formato debera requisitarse por cada una de las fuentes de financiamiento, utilizando para ello una hoja del libro de excel por fuente de financiamiento, detallando en cada una de ellas el ingreso y el egreso correspondiente, identificando el

1.- Ingresos por Fuente de Financiamiento: Deberá de capturar el formato **por tipo fuente de financiamiento, desglosando los tipos de ingreso**

2.- Egresos por Fuente de Financiamiento: Deberá reportar los egresos atendiendo a la fuente de financiamiento correspondiente al ingreso.

ING. RENÉ MEJÍA MONTOYA
PRESIDENTE MUNICIPAL

C.P. BIBIANA GARFIAS ARIAS
DIRECTORA DE FINANZAS

000214

REFERENCIA 5

Informe de Avance de Gestión Financiera Junio 2023

MUNICIPIO DE AMEALCO DE BONFIL

DEL 01 DE ENERO AL 30 DE JUNIO 2023

AMEALCO DE BONFIL
ADMINISTRACIÓN 2021-2024

ESTADO ANALITICO DE INGRESOS POR FUENTE DE FINANCIAMIENTO (RECURSOS FISCALES 2023)

Rubro de Ingresos por Fuente de Financiamiento (RECURSOS FISCALES 2023)	Ingresos Estimados (1)	Ampliaciones / Reducciones (2)	Ingresos/Egresos Modificados (3 = 1+2)		Ingresos/Egresos		Ingresos Recaudados (5)	Diferencia (6 =5-1)
IMPUESTOS	23,315,375.00	-	23,315,375.00		16,311,766.01		16,311,766.01	- 7,003,608.99
CUOTAS Y APORTACIONES DE SEGURIDAD SOCIAL	-	-	-		-		-	-
CONTRIBUCIONES DE MEJORAS	2,000,000.00	-	2,000,000.00		822,378.00		822,378.00	- 1,177,622.00
DERECHOS	20,081,500.00	-	20,081,500.00		8,475,713.83		8,475,713.83	- 11,605,786.17
PRODUCTOS	200,000.00	-	200,000.00		156,026.18		156,026.18	- 43,973.82
APROVECHAMIENTOS	3,210,000.00	-	3,210,000.00		993,385.84		993,385.84	- 2,216,614.16
OTROS INGRESOS	-	-	-		-		-	-
INGRESOS POR FUENTE DE FINANCIAMIENTO RECURSOS FISCALES 2023	48,806,875.00	-	48,806,875.00		26,759,269.86		26,759,269.86	- 22,047,605.14

ESTADO ANÁLITICO DEL EJERCICIO DEL PRESUPUESTO DE EGRESOS CLASIFICACIÓN POR OBJETO DEL GASTO (RECURSOS FISCALES 2023)

Concepto	Egresos Aprobados (1)	Ampliaciones/Reducciones (2)	Ingresos/Egresos Modificados (3 = 1+2)	Egresos Comprometidos (4)	Ingresos/Egresos Devengados (5)	Egresos Ejercidos (6)	Egresos Pagados (7)	Subejercicio (8 =3-5)
TOTAL EGRESOS POR FUENTE DE FINANCIAMIENTO RECURSOS FISCALES 2023	48,806,875.00	0.00	48,806,875.00	32,982,728.63	28,246,229.74	26,716,256.11	26,716,256.11	20,560,645.26
5100000 SERVICIOS PERSONALES	-	-	-	-	-	-	-	-
5200000 MATERIALES Y SUMINISTROS	2,062,200.00	831,359.31	2,893,559.31	1,859,222.04	1,853,661.66	1,698,287.16	1,698,287.16	1,039,897.65
5300000 SERVICIOS GENERALES	19,608,412.00	1,171,824.93	20,780,236.93	16,082,550.03	16,048,330.03	15,382,770.65	15,382,770.65	4,731,906.90
5400000 TRANSFERENCIAS, ASIGNACIONES, SUBSIDIOS Y OTRAS AYUDAS	27,001,688.00	- 1,998,825.24	25,002,862.76	14,949,904.56	10,253,186.05	9,544,146.30	9,544,146.30	14,749,676.71
5500000 BIENES MUEBLES, INMUEBLES E INTANGIBLES	134,575.00	- 4,359.00	130,216.00	91,052.00	91,052.00	91,052.00	91,052.00	39,164.00
5600000 INVERSION PUBLICA	-	-	-	-	-	-	-	-

000215

REFERENCIA 5

Informe de Avance de Gestión Financiera Junio 2023

MUNICIPIO DE AMEALCO DE BONFIL

DEL 01 DE ENERO AL 30 DE JUNIO 2023

5700000 INVERSIONES FINANCIERAS Y OTRAS PROVISIONES	-	-	-	-	-	-	-	-
5800000 PARTICIPACIONES Y APORTACIONES	-	-	-	-	-	-	-	-
5900000 DEUDA PUBLICA	-	-	-	-	-	-	-	-
DIFERENCIA	-	- 0.00	-	- 32,982,728.63	- 1,486,959.88	- 26,716,256.11	43,013.75	- 42,608,250.40

INSTRUCCIONES DE LLENADO

Nota: El presente formato debera requisitarse por cada una de las fuentes de financiamiento, utilizando para ello una hoja del libro de excel por fuente de financiamiento, detallando en cada una de ellas el ingreso y el egreso correspondiente, identificando

1.- Ingresos por Fuente de Financiamiento: Deberá de captuar el formato **por tipo fuente de financiamiento, desglosando los tipos de ingreso**

2.- Egresos por Fuente de Financiamiento: Deberá reportar los egresos atendiendo a la fuente de financiamiento correspondiente al ingreso.

ING. RENE MEJIA MONTOYA
PRESIDENTE MUNICIPAL

C.P. BIBIANA GARFIAS ARIAS
DIRECTORA DE FINANZAS

000216

REFERENCIA 5

Informe de Avance de Gestión Financiera Junio 2023

MUNICIPIO DE AMEALCO DE BONFIL

DEL 01 DE ENERO AL 30 DE JUNIO 2023

ESTADO ANALITICO DE INGRESOS POR FUENTE DE FINANCIAMIENTO (RECURSOS PROPIOS EJERCICIOS ANTERIORES)

Rubro de Ingresos por Fuente de Financiamiento	Ingresos Estimados (1)	Ampliaciones / Reducciones (2)	Ingresos/Egresos Modificados (3 = 1+2)		Ingresos/Egresos		Ingresos Recaudados (5)	Diferencia (6 =5-1)
RECURSOS FISCALES EJERCICIOS ANTERIORES	-	-	-		-		-	-
INGRESOS POR FUENTE DE FINANCIAMIENTO (RECURSOS PROPIOS EJERCICIOS ANTERIORES)	-	-	-		-		-	-

ESTADO ANÁLITICO DEL EJERCICIO DEL PRESUPUESTO DE EGRESOS CLASIFICACIÓN POR OBJETO DEL GASTO (RECURSOS PROPIOS EJERCICIOS ANTERIORES)

Concepto	Egresos Aprobados (1)	Ampliaciones/Reducciones (2)	Ingresos/Egresos Modificados (3 = 1+2)	Egresos Comprometidos (4)	Ingresos/Egresos Devengados (5)	Egresos Ejercidos (6)	Egresos Pagados (7)	Subejercicio (8 =3-5)
TOTAL EGRESOS POR FUENTE DE FINANCIAMIENTO (RECURSOS PROPIOS EJERCICIOS ANTERIORES)	-	689,698.33	689,698.33	689,698.33	689,698.33	689,698.33	689,698.33	-
5100000 SERVICIOS PERSONALES	-	689,698.33	689,698.33	689,698.33	689,698.33	689,698.33	689,698.33	-
5200000 MATERIALES Y SUMINISTROS	-	-	-	-	-	-	-	-
5300000 SERVICIOS GENERALES	-	-	-	-	-	-	-	-
5400000 TRANSFERENCIAS, ASIGNACIONES, SUBSIDIOS Y OTRAS AYUDAS	-	-	-	-	-	-	-	-
5500000 BIENES MUEBLES, INMUEBLES E INTANGIBLES	-	-	-	-	-	-	-	-
5600000 INVERSION PUBLICA	-	-	-	-	-	-	-	-
5700000 INVERSIONES FINANCIERAS Y OTRAS PROVISIONES	-	-	-	-	-	-	-	-
5800000 PARTICIPACIONES Y APORTACIONES	-	-	-	-	-	-	-	-
5900000 DEUDA PUBLICA	-	-	-	-	-	-	-	-
DIFERENCIA	-	- 689,698.33	- 689,698.33	- 689,698.33	- 689,698.33	- 689,698.33	- 689,698.33	-

INSTRUCCIONES DE LLENADO

Nota: El presente formato debera requisitarse por cada una de las fuentes de financiamiento, utilizando para ello una hoja del libro de excel por fuente de financiamiento, detallando en cada una de ellas el ingreso y el egreso correspondiente, identificando el

1.- Ingresos por Fuente de Financiamiento: Deberá de captuar el formato **por tipo fuente de financiamiento, desglosando los tipos de ingreso**

2.- Egresos por Fuente de Financiamiento: Deberá reportar los egresos atendiendo a la fuente de financiamiento correspondiente al ingreso.

ING. RENÉ MEJÍA MONTOYA
PRESIDENTE MUNICIPAL

C.P. BIBIANA GARFIAS ARIAS
DIRECTORA DE FINANZAS

000217

REFERENCIA 5

Informe de Avance de Gestión Financiera Junio 2023

MUNICIPIO DE AMEALCO DE BONFIL

DEL 01 DE ENERO AL 30 DE JUNIO 2023

ESTADO ANALITICO DE INGRESOS POR FUENTE DE FINANCIAMIENTO (CONVENIO DIF 2023)

Rubro de Ingresos por Fuente de Financiamiento	Ingresos Estimados (1)	Ampliaciones / Reducciones (2)	Ingresos/Egresos Modificados (3 = 1+2)		Ingresos/Egresos		Ingresos Recaudados (5)	Diferencia (6 =5-1)
SMDIF 2023	-	8,050,000.00	8,050,000.00		8,050,000.00		8,050,000.00	8,050,000.00
INGRESOS POR FUENTE DE FINANCIAMIENTO (CONVENIO DIF 2023)	-	8,050,000.00	8,050,000.00		8,050,000.00		8,050,000.00	8,050,000.00

ESTADO ANÁLITICO DEL EJERCICIO DEL PRESUPUESTO DE EGRESOS CLASIFICACIÓN POR OBJETO DEL GASTO (CONVENIO DIF 2023)

Concepto	Egresos Aprobados (1)	Ampliaciones/Reducciones (2)	Ingresos/Egresos Modificados (3 = 1+2)	Egresos Comprometidos (4)	Ingresos/Egresos Devengados (5)	Egresos Ejercidos (6)	Egresos Pagados (7)	Subejercicio (8 =3-5)
TOTAL EGRESOS POR FUENTE DE FINANCIAMIENTO (CONVENIO DIF 2023)	-	8,050,000.00	8,050,000.00	7,908,667.20	-	-	-	8,050,000.00
5100000 SERVICIOS PERSONALES	-	-	-	-	-	-	-	-
5200000 MATERIALES Y SUMINISTROS	-	-	-	-	-	-	-	-
5300000 SERVICIOS GENERALES	-	-	-	-	-	-	-	-
5400000 TRANSFERENCIAS, ASIGNACIONES, SUBSIDIOS Y OTRAS AYUDAS	-	-	-	-	-	-	-	-
5500000 BIENES MUEBLES, INMUEBLES E INTANGIBLES	-	-	-	-	-	-	-	-
5600000 INVERSION PUBLICA	-	8,050,000.00	8,050,000.00	7,908,667.20	-	-	-	8,050,000.00
5700000 INVERSIONES FINANCIERAS Y OTRAS PROVISIONES	-	-	-	-	-	-	-	-
5800000 PARTICIPACIONES Y APORTACIONES	-	-	-	-	-	-	-	-
5900000 DEUDA PUBLICA	-	-	-	-	-	-	-	-
DIFERENCIA	-	-	-	- 7,908,667.20	8,050,000.00	-	8,050,000.00	-

INSTRUCCIONES DE LLENADO

Nota: El presente formato debera requisitarse por cada una de las fuentes de financiamiento, utilizando para ello una hoja del libro de excel por fuente de financiamiento, detallando en cada una de ellas el ingreso y el egreso correspondiente, identificando el

1.- Ingresos por Fuente de Financiamiento: Deberá de captuar el formato **por tipo fuente de financiamiento, desglosando los tipos de ingreso**

2.- Egresos por Fuente de Financiamiento: Deberá reportar los egresos atendiendo a la fuente de financiamiento correspondiente al ingreso.

ING. RENE MEDIA MONTOYA
PRESIDENTE MUNICIPAL

C.P. BIBIANA GARFIAS ARIAS
DIRECTORA DE FINANZAS

000218

REFERENCIA 5

Informe de Avance de Gestión Financiera Junio 2023

MUNICIPIO DE AMEALCO DE BONFIL

DEL 01 DE ENERO AL 30 DE JUNIO 2023

ESTADO ANALITICO DE INGRESOS POR FUENTE DE FINANCIAMIENTO

Rubro de Ingresos por Fuente de Financiamiento	Ingresos Estimados (1)	Ampliaciones / Reducciones (2)	Ingresos/Egresos Modificados (3 = 1+2)		Ingresos/Egresos		Ingresos Recaudados (5)	Diferencia (6 =5-1)
IMPUESTOS	23,315,375.00	-	23,315,375.00		16,311,766.01		16,311,766.01	- 7,003,608.99
CUOTAS Y APORTACIONES DE SEGURIDAD SOCIAL	-	-	-		-		-	-
CONTRIBUCIONES DE MEJORAS	2,000,000.00	-	2,000,000.00		822,378.00		822,378.00	- 1,177,622.00
DERECHOS	20,081,500.00	-	20,081,500.00		8,475,713.83		8,475,713.83	- 11,605,786.17
PRODUCTOS	200,000.00	-	200,000.00		1,042,834.77		1,042,834.77	842,834.77
APROVECHAMIENTOS	3,210,000.00	-	3,210,000.00		993,385.84		993,385.84	- 2,216,614.16
OTROS INGRESOS	-	-	-		-		-	-
PARTICIPACIONES	158,659,295.00	-	158,659,295.00		98,612,485.79		98,612,485.79	- 60,046,809.21
APORTACIONES	197,804,657.00	- 122,240.00	197,682,417.00		112,529,873.29		112,529,873.29	- 85,274,783.71
CONVENIOS	-	21,550,000.00	21,550,000.00		12,206,700.88		12,206,700.88	12,206,700.88
INGRESOS POR FUENTE DE FINANCIAMIENTO	405,270,827.00	21,427,760.00	426,698,587.00		250,995,138.41		250,995,138.41	- 154,275,688.59

ESTADO ANÁLITICO DEL EJERCICIO DEL PRESUPUESTO DE EGRESOS CLASIFICACIÓN POR OBJETO DEL GASTO.

Concepto	Egresos Aprobados (1)	Ampliaciones/Reducciones (2)	Ingresos/Egresos Modificados (3 = 1+2)	Egresos Comprometidos (4)	Ingresos/Egresos Devengados (5)	Egresos Ejercidos (6)	Egresos Pagados (7)	Subejercicio (8 =3-5)
TOTAL EGRESOS POR FUENTE DE FINANCIAMIENTO	405,270,827.00	47,127,248.79	452,398,075.79	284,591,130.51	134,782,912.29	124,533,512.06	124,527,740.59	317,615,163.50
5100000 SERVICIOS PERSONALES	112,732,266.00	689,698.33	113,421,964.33	111,035,129.15	49,413,037.14	45,405,978.14	45,405,978.14	64,008,927.19
5200000 MATERIALES Y SUMINISTROS	32,961,340.00	1,536,712.77	34,498,052.77	15,737,166.35	14,243,815.82	12,760,246.52	12,758,696.52	20,254,236.95
5300000 SERVICIOS GENERALES	75,792,719.00	10,314,368.34	86,107,087.34	42,528,766.72	37,811,337.54	35,836,438.21	35,832,216.74	48,295,749.80

000219

REFERENCIA 5

Informe de Avance de Gestión Financiera Junio 2023

MUNICIPIO DE AMEALCO DE BONFIL

DEL 01 DE ENERO AL 30 DE JUNIO 2023

5400000 TRANSFERENCIAS, ASIGNACIONES, SUBSIDIOS Y OTRAS AYUDAS	41,519,384.00	9,961,483.76	51,480,867.76	25,595,047.34	17,303,619.23	16,401,195.88	16,401,195.88	34,177,248.53
5500000 BIENES MUEBLES, INMUEBLES E INTANGIBLES	5,378,575.00	159,310.01	5,537,885.01	1,321,353.17	1,261,940.96	1,212,698.96	1,212,698.96	4,275,944.05
5600000 INVERSION PUBLICA	136,886,543.00	18,365,675.58	155,252,218.58	88,273,667.78	14,649,161.60	12,816,954.35	12,816,954.35	140,603,056.98
5700000 INVERSIONES FINANCIERAS Y OTRAS PROVISIONES	-	-	-	-	-		-	-
5800000 PARTICIPACIONES Y APORTACIONES	-	6,100,000.00	6,100,000.00	100,000.00	100,000.00	100,000.00	100,000.00	6,000,000.00
5900000 DEUDA PUBLICA	-	-	-	-	-		-	-
DIFERENCIA	-	- 25,699,488.79	- 25,699,488.79	- 284,591,130.51	116,212,226.12	- 124,533,512.06	126,467,397.82	- 471,890,852.09

INSTRUCCIONES DE LLENADO

Nota: El presente formato debera requisitarse por cada una de las fuentes de financiamiento, utilizando para ello una hoja del libro de excel por fuente de financiamiento, detallando en cada una de ellas el ingreso y el egreso correspondiente, Identificando

1.- Ingresos por Fuente de Financiamiento: Deberá de captuar el formato **por tipo fuente de financiamiento, desglosando los tipos de ingreso**

2.- Egresos por Fuente de Financiamiento: Deberá reportar los egresos atendiendo a la fuente de financiamiento correspondiente al ingreso.

ING. RENÉ MEJÍA MONTOYA
PRESIDENTE MUNICIPAL

C.P. BIBIANA GARFIAS ARIAS
DIRECTORA DE FINANZAS

Avance de Gestión Financiera
Junio 2023
Municipio de Amealco de Bonfil.

Apartado 4. Avance del cumplimiento de los Programas con base en los indicadores aprobados.

000221

NUM	INDICADOR	AVANCE 30/06/23	ÁREA
1	NÚMERO DE ELEMENTOS CON CONSTANCIA DE CAPACITACIÓN EN MATERIA DE PROTECCIÓN CIVIL ENTRE EL NÚMERO TOTAL DE ELEMENTOS INSCRITOS A LAS CAPACITACIONES.	100	AYUNTAMIENTO
2	NÚMERO TOTAL DE CERTIFICACIONES EN MATERIA DE PROTECCIÓN CIVIL DE LOS ELEMENTOS, ENTRE EL NÚMERO DE ELEMENTOS CONTRATADOS.	0	AYUNTAMIENTO
3	NÚMERO DE ELEMENTOS ADSCRITOS A PROTECCIÓN CIVIL MUNICIPAL EN AMEALCO CERTIFICADOS ENTRE EL NÚMERO TOTAL DE ELEMENTOS ADSCRITOS A PROTECCIÓN CIVIL MUNICIPAL EN AMEALCO.	0	AYUNTAMIENTO
4	PORCENTAJE DE AVANCE EN LA ACTUALIZACIÓN DEL ATLAS DE RIESGO, RESPECTO DEL 100 % QUE REPRESENTA EL ATLAS DE RIESGO TOTALMENTE ACTUALIZADO.	0	AYUNTAMIENTO
5	PORCENTAJE DE EQUIPOS EXISTENTES RESPECTO EL NÚMERO DE EQUIPOS SUFICIENTES, QUE PERMITAN BRINDAR LA PREVENCIÓN Y ATENCIÓN DE EVENTOS PERTURBADORES.	0	AYUNTAMIENTO
6	NÚMERO DE ELEMENTOS ADSCRITOS A LA COORDINACIÓN MUNICIPAL DE PROTECCIÓN CIVIL POR CADA 100,000 HABITANTES.	S/I	AYUNTAMIENTO
7	NÚMERO DE ELEMENTOS ADSCRITOS A PROTECCIÓN CIVIL MUNICIPAL EN AMEALCO CERTIFICADOS ENTRE EL NÚMERO TOTAL DE ELEMENTOS ADSCRITOS A PROTECCIÓN CIVIL MUNICIPAL EN AMEALCO.	0	AYUNTAMIENTO
8	PORCENTAJE DE AVANCE EN LA ACTUALIZACIÓN DEL ATLAS DE RIESGO, RESPECTO DEL 100 % QUE REPRESENTA EL ATLAS DE RIESGO TOTALMENTE ACTUALIZADO.	0	AYUNTAMIENTO
9	PORCENTAJE DE EQUIPOS EXISTENTES RESPECTO EL NÚMERO DE EQUIPOS SUFICIENTES, QUE PERMITAN BRINDAR LA PREVENCIÓN Y ATENCIÓN DE EVENTOS PERTURBADORES.	0	AYUNTAMIENTO

000222

10	NÚMERO DE CAMPAÑAS PREVENTIVAS DE DIFUSIÓN REALIZADAS ENTRE EL NÚMERO DE CAMPAÑAS PREVENTIVAS DE DIFUSIÓN PROGRAMADAS.	0.2142	AYUNTAMIENTO
11	NÚMERO DE REGISTROS REALIZADOS, SOBRE EL NÚMERO DE REGISTROS SOLICITADOS.	259	AYUNTAMIENTO
12	NÚMERO DE DÍAS DE ATENCIÓN AL PÚBLICO BRINDADOS EN LA OFICIALÍA DEL REGISTRO CIVIL DE LA CABECERA MUNICIPAL, SOBRE EL NÚMERO TOTAL DE DÍAS NATURALES EN EL PERIODO.	0.4958	AYUNTAMIENTO
13	NÚMERO DE DÍAS EN LOS QUE SE BRINDÓ LA ATENCIÓN A LA POBLACIÓN EN LAS OFICIALÍAS DEL REGISTRO CIVIL, SOBRE EL TOTAL DE DÍAS CALENDARIO DEL PERIODO.	0.4958	AYUNTAMIENTO
14	NÚMERO DE REGISTROS REALIZADOS DENTRO DE LOS PLAZOS ESTABLECIDOS POR LA LEY, SOBRE EL NÚMERO TOTAL DE REGISTROS REALIZADOS.	259	AYUNTAMIENTO
15	NÚMERO DE ELEMENTOS ADSCRITOS A LAS OFICIALÍAS DEL REGISTRO CIVIL POR CADA 1,000 HABITANTES REALES; SOBRE EL NÚMERO DE ELEMENTOS ADSCRITOS A LAS OFICIALÍAS DEL REGISTRO CIVIL, POR CADA 1000 HABITANTES RECOMENDADOS	S/I	AYUNTAMIENTO
16	NÚMERO DE OPERACIONES REALIZADAS A TRAVÉS DE INTERNET Y/O CAJERO AUTOMÁTICO, SOBRE EL NÚMERO TOTAL DE OPERACIONES REALIZADAS.	S/I	AYUNTAMIENTO
17	NÚMERO TOTAL DE REGISTROS SOLICITADOS FUERA DEL TIEMPO MARCADO POR LA LEY ENTRE EL NÚMERO TOTAL DE REGISTROS REALIZADOS.	0	AYUNTAMIENTO
18	NÚMERO DE ACUERDOS DEL AYUNTAMIENTO PUBLICADOS Y NOTIFICADOS EN TIEMPO Y FORMA, ENTRE EL NÚMERO TOTAL DE ACUERDOS EMITIDOS POR EL AYUNTAMIENTO PARA PUBLICACIÓN Y NOTIFICACIÓN.	S/I	AYUNTAMIENTO
19	NÚMERO DE ACUERDOS DEL AYUNTAMIENTO EN LOS QUE HAYA SIDO TOMADA EN CUENTA LA PARTICIPACIÓN DE LA SOCIEDAD, ENTRE EL NÚMERO TOTAL DE ACUERDOS DEL AYUNTAMIENTO EN LOS QUE HAYA PARTICIPADO LA SOCIEDAD.	S/I	AYUNTAMIENTO

20	NÚMERO DE PROGRAMAS Y ACTIVIDADES ADICIONALES REALIZADOS POR LA SECRETARÍA DEL AYUNTAMIENTO, SOBRE EL NÚMERO DE ACTIVIDADES QUE DE MANERA DIRECTA LE CORRESPONDE REALIZAR.	0.111	AYUNTAMIENTO
21	NÚMERO DE SESIONES DE LOS CONSEJOS DE PARTICIPACIÓN CIUDADANA REALIZADAS, SOBRE EL NÚMERO DE SESIONES DE LOS CONSEJOS DE PARTICIPACIÓN CIUDADANA PROGRAMADOS.	0	AYUNTAMIENTO
22	NUMERO DE REUNIONES REALIZADAS / NUMERO DE REUNIONES PROGRAMADAS (COMISIONES DE AYUNTAMIENTO)	0.392	AYUNTAMIENTO
23	NÚMERO TOTAL DE REUNIONES DE TRABAJO REALIZADA CON LAS ÁREAS DEPENDIENTES DE SECRETARÍA DEL AYUNTAMIENTO/NÚMERO TOTAL DE REUNIONES PROGRAMADAS *100	0	AYUNTAMIENTO
24	NUMERO DE MECANISMOS APLICADOS / NUMERO DE MECANISMOS PROGRAMASDOS	0.43	AYUNTAMIENTO
25	NUMERO DE AUDIENCIAS REALIZADAS / NUMERO DE AUDIENCIAS PROGRAMADAS	0.342	AYUNTAMIENTO
26	NÚMERO TOTAL DE TESTAMENTOS ENTREGADOS/NÚMERO TOTAL DE TESTAMENTOS PROGRAMADOS*100	0.042	AYUNTAMIENTO
27	PORCENTAJE PRESUPUESTO EJERCIDO (PRESUPUESTO EJERCIDO/PRESUPUESTO PROGRAMADOS)*100 ESTRATÉGICO-EFICACIA-ANUAL	30.72%	FINANZAS
28	PORCENTAJE PRESUPUESTO APROBADO (PRESUPUESTO APROBADO/PRESUPUESTO PROGRAMADO)*100 ESTRATÉGICO-EFICACIA-ANUAL	100%	FINANZAS
29	PLANEACIÓN Y CONTROL PRESUPUESTAL (PROGRAMAS EN EJECUCIÓN/PLANEACIÓN DE PROGRAMAS)*100 GESTIÓN-EFICACIA-ANUAL	89.65%	FINANZAS

30	PORCENTAJE DE LOCALIDADES ATENDIDAS CON APOYO DE VIVIENDA	0.5753	SOCIAL
31	PORCENTAJE DE LOCALIDADES DEL MUNICIPIO QUE CUENTAN OBRAS EJECUTADAS DE MEJORAMIENTO DE VIVIENDA	S/I	SOCIAL
32	PORCENTAJE DE OBRAS DE MEJORAMIENTO DE VIVIENDA CONSTRUIDAS EN EL MUNICIPIO DE AMEALCO DE BONFIL	0.2867	SOCIAL
33	PORCENTAJE DE APOYOS DE CUARTO DORMITORIO EJECUTADAS	0	SOCIAL
34	PORCENTAJE DE APOYOS DE CUARTO PARA COCINA EJECUTADAS	0	SOCIAL
35	PORCENTAJE DE APOYOS DE TECHO FIRME LOSA DE CONCRETO EJECUTADAS	0.2308	SOCIAL
36	PORCENTAJE DE APOYOS DE TECHO FIRME LAMINAS EJECUTADAS	0	SOCIAL
37	PORCENTAJE DE APOYOS DE EQUIPAMIENTO DE VIVIENDA CALENTADOR SOLAR EJECUTADAS	0	SOCIAL
38	PORCENTAJE DE APOYOS DE EQUIPAMIENTO DE VIVIENDA TINACOS EJECUTADAS	0	SOCIAL
39	PORCENTAJE DE APOYOS DE EQUIPAMIENTO DE VIVIENDA ESTUFAS ECOLÓGICAS EJECUTADAS	0	SOCIAL

40	PORCENTAJE DE APOYOS DE ELECTRIFICACIÓN NO CONVENCIONAL PANEL SOLAR EJECUTADAS	S/I	SOCIAL
41	PORCENTAJE DE APOYOS PARA VIVIENDAS COMPLETAS EJECUTADAS	S/I	SOCIAL
42	FORTALECER EL EMPODERAMIENTO DE LAS MUJERES AMEALCENSES	S/I	SOCIAL
43	MUJERES AUTOEMPLEADAS	S/I	SOCIAL
44	MUJERES PREPARADAS PARA EVITAR LA VIOLENCIA	S/I	SOCIAL
45	CCA REHABILITADOS EN SU PINTURA INTERIOR Y EXTERIOR	S/I	SOCIAL
46	NUMERO DE ALUMNOS BENEFICIADOS CON ENTREGA DE BECAS	S/I	SOCIAL
47	PARTICIPACIÓN DE ESCUELAS EN ENCUENTRO CULTURAL ENTRE ESCUELAS INDÍGENAS	S/I	SOCIAL
48	NÚMERO DE PERSONAS INSCRITAS EN EL PROGRAMA DE ALFABETIZACIÓN	S/I	SOCIAL
49	JÓVENES ASISTENTES EN LAS ESCUELAS A TALLERES PARA GENERAR AUTOEMPLEO	S/I	SOCIAL

50	PORCENTAJE DE LAUDOS Y SENTENCIAS POR EJECUTAR	0.069	JURÍDICA
51	TENDENCIA A LA BAJA DE DEMANDAS ATENDIDAS	0.666	JURÍDICA
52	PORCENTAJE SOBRE NOMINA DE PERSONAL CONTRATADO	1	JURÍDICA
53	TOTAL DE PERSONAL DE NOMINA	1	JURÍDICA
54	PORCENTAJE DE PROCEDIMIENTOS QUE CULMINEN EN SANCIÓN	S/I	JURÍDICA
55	TENDENCIA A LA BAJA DE PROCEDIMIENTOS JURISDICCIONALES	0.6785	JURÍDICA
56	REGISTRO DE VISITAS DEL MUSEO DE LA MUÑECA ARTESANAL	23302	TURISMO
57	NUMERO DE CUARTOS NOCHE REGISTRADOS	S/I	TURISMO
58	ESTADÍSTICAS DE REDES SOCIALES DE TURISMO Y PAGINA WEB	0.93	TURISMO
59	NUMERO DE CERTIFICACIONES OTORGADAS A PRESTADORES DE SERVICIOS TURÍSTICOS	0	TURISMO

60	AUMENTO EN LOS INGRESOS DERIVADOS DE ACTIVIDADES REALIZADAS DENTRO DEL CERRO	55675	TURISMO
61	REGISTRO DE VISITAS AL PARQUE RECREATIVO CERRO DE LOS GALLOS	17207	TURISMO
62	PORCENTAJE DE INGRESOS DERIVADOS DE LOS RECORRIDOS DENTRO DEL CERRO DE LOS GALLOS	S/I	TURISMO
63	AUMENTO EN EL NUMERO DE PRESTADORES DE SERVICIOS TURÍSTICOS CON CERTIFICACIONES E INSCRITOS AL REGISTRO NACIONAL DE TURISMO	0	TURISMO
64	REGISTRO DE PERSONAS PARTICIPANTES EN EL PROGRAMA DE CULTURA TURÍSTICA	S/I	TURISMO
65	PORCENTAJE DE RECURSO DESTINADO A LA REALIZACIÓN DEL PROYECTO DE MODIFICACIÓN DE MUSEOGRAFÍA DEL MUMA	S/I	TURISMO
66	PORCENTAJE DE RECURSO DESTINADO A LA REALIZACIÓN DEL PROYECTO DE REHABILITACIÓN DEL CERRO DE LOS GALLOS	S/I	TURISMO
67	NUMERO DE LICITACIONES Y/O EMPRESARIOS PRIVADOS INTERESADOS EN INSTALACIÓN DE TRANSPORTE TURÍSTICO EN LA LOCALIDAD	1	TURISMO
68	NUMERO DE SEGUIDORES Y ALCANCE EN LAS PUBLICACIONES EN REDES SOCIALES	S/I	TURISMO
69	NUMERO DE PRESTADORES DE SERVICIO TURÍSTICO BENEFICIARIOS DE ADQUISICIÓN DE CÁMARA FOTOGRÁFICA PARA REALIZAR LEVANTAMIENTOS	S/I	TURISMO

70	NUMERO DE PRESTADORES DE SERVICIOS TURÍSTICOS CERTIFICADOS	S/I	TURISMO
71	AUMENTO DE VISITAS EN LA PAGINA WEB	S/I	TURISMO
72	REGISTRO DE PERSONAS SOLICITANTES DE EMPLEO	130	TURISMO
73	NUMERO DE VACANTES OFERTADAS	386	TURISMO
74	OBTENCIÓN DEL PEA DEL MUNICIPIO	0.572	TURISMO
75	NUMERO DE PARTICIPANTES EN LAS CAPACITACIONES	42	TURISMO
76	NUMERO DE PERSONAS ATENDIDAS DURANTE LAS JORNADAS DE EMPLEO	90	TURISMO
77	PORCENTAJE DE OBRAS EJECUTADAS DE ACUERDO AL CALENDARIO DE EJECUCIÓN DEL POA	0.3515	OBRAS PUBLICAS
78	PORCENTAJE DE EXPEDIENTES TÉCNICOS DE OBRA REALIZADOS DE ACUERDO AL CALENDARIO DE EJECUCIÓN DEL POA	0.85	OBRAS PUBLICAS
79	DETERMINAR EL GRADO DE ALINEACIÓN DEL POA AL PLAN DE DESARROLLO	MUY ALTO	OBRAS PUBLICAS

80	NUMERO DE SOLICITUDES ATENDIDAS	135	OBRAS PUBLICAS
81	PORCENTAJE DE OBRAS VISITADAS DEL POA	0.95	OBRAS PUBLICAS
82	DISMINUCIÓN DE DEFICIENCIAS DEL PLAN DE DESARROLLO URBANO DEL CENTRO DE POBLACIÓN ACTUAL	0	OBRAS PUBLICAS
83	PRODUCTIVIDAD LABORAL EN EL SECTOR AGRÍCOLA	S/I	AGROPECUARIO
84	PORCENTAJE DE PEQUEÑOS PRODUCTORES DEL SECTOR RURAL APOYADOS POR EL PROGRAMA QUE AUMENTA SU PRODUCCIÓN AGROALIMENTARIA	0.9	AGROPECUARIO
85	TASA DE VARIACIÓN DEL VALOR DE LOS ACTIVOS DE LAS UNIDADES DE PRODUCCIÓN PRIMARIA DEL SECTOR AGRÍCOLA EN EL ESTADO	0.25	AGROPECUARIO
86	TASA DE VARIACIÓN DEL ÍNDICE DE NIVEL TECNOLÓGICO EN LA ACTIVIDAD AGRÍCOLA	S/I	AGROPECUARIO
87	PORCENTAJE DE PEQUEÑOS PRODUCTORES APOYADOS CON SERVICIOS DE EXTENSIÓN, DESARROLLO DE CAPACIDADES Y CAPACITACIÓN	1	AGROPECUARIO
88	PORCENTAJE DE RECURSOS INVERTIDOS PARA LA CONSTRUCCIÓN DE INVERNADEROS/MICRO TÚNELES	0	AGROPECUARIO
89	PRODUCTIVIDAD LABORAL EN EL SECTOR PECUARIO Y ACUÍCOLA	S/I	AGROPECUARIO

90	PORCENTAJE DE RECURSOS INVERTIDOS PARA LA ADQUISICIÓN DE SEMILLA Y FERTILIZANTES FOLIARES	1	AGROPECUARIO
91	PORCENTAJE DE RECURSOS INVERTIDOS PARA LA REALIZACIÓN DE PROYECTOS DE TRANSFERENCIA TECNOLÓGICA Y VENTA DIRECTA DE PRODUCTOS AGRÍCOLAS	S/I	AGROPECUARIO
92	PORCENTAJE DE RECURSOS INVERTIDOS PARA LA REALIZACIÓN DE EVENTOS MASIVOS CON LOS PRODUCTORES DE TODAS LAS LOCALIDADES DEL MUNICIPIO	S/I	AGROPECUARIO
93	TASA DE VARIACIÓN DEL VALOR DE LOS ACTIVOS DE LAS UNIDADES DE PRODUCCIÓN PRIMARIA DEL SECTOR PECUARIO Y ACUÍCOLA EN EL ESTADO	S/I	AGROPECUARIO
94	TASA DE VARIACIÓN DEL ÍNDICE DE NIVEL TECNOLÓGICO EN LA ACTIVIDAD PECUARIA Y ACUÍCOLA	S/I	AGROPECUARIO
95	PORCENTAJE DE RECURSOS INVERTIDOS PARA INFRAESTRUCTURA DE ALMACENAMIENTO DE AGUAS PLUVIALES	S/I	AGROPECUARIO
96	PORCENTAJE DE RECURSOS INVERTIDOS DE ALEVINES, GALLINAS DE POSTURA Y VACUNAS CONTRA CLOSTRIDIACIS	S/I	AGROPECUARIO
97	PORCENTAJE DE POBLACIÓN EN POBREZA EXTREMA QUE SE UBICA EN MUNICIPIOS DE ALTA Y MUY ALTA MARGINACIÓN CON CARENCIA ALIMENTARIA	S/I	AGROPECUARIO
98	PORCENTAJE DE UNIDADES ECONÓMICAS RURALES ATENDIDAS QUE PRODUCEN ALIMENTOS	S/I	AGROPECUARIO
99	PORCENTAJE DE LA CAPACIDAD DE ALMACENAMIENTO DE AGUA HABILITADA	S/I	AGROPECUARIO

100	PORCENTAJE DE OBRAS HECTÁREAS INCORPORADAS A UN MEJOR APROVECHAMIENTO SUSTENTABLE DEL AGUA Y DEL SUELO	S/I	AGROPECUARIO
101	PORCENTAJE DE UPS QUE APLICAN LAS CAPACIDADES PROMOVIDAS POR LOS SERVICIOS DE EXTENSIÓN E INNOVACIÓN RURAL PARA INCREMENTAR LA PRODUCCIÓN DE ALIMENTOS	S/I	AGROPECUARIO
102	PORCENTAJE DE RECURSOS INVERTIDOS EN LA CONSTRUCCIÓN DE BORDOS Y LA REHABILITACIÓN DE PRESAS	S/I	AGROPECUARIO
103	PORCENTAJE DE RECURSOS EL REVESTIMIENTO DE CAMINOS SACA COSECHAS Y DESAZOLVE Y CONSTRUCCIÓN DE CANALES DE RIEGO	S/I	AGROPECUARIO
104	PORCENTAJE DE RECURSOS INVERTIDOS EN PROYECTOS DE TRANSFERENCIA TECNOLÓGICA Y VENTA DIRECTA DE PRODUCTOS AGRÍCOLAS	S/I	AGROPECUARIO

Avance de Gestión Financiera
Junio 2023
Municipio de Amealco de Bonfil.

Apartado 5. Información Financiera conforme a la Ley de Disciplina Financiera de las Entidades Federativas y los Municipios.

MUNICIPIO DE AMEALCO DE BONFIL, QRO. (a)
Estado de Situación Financiera Detallado - LDF
Al 31 de diciembre de 2022 y al 30 de Junio de 2023 (b)
(PESOS)

Concepto (c)	2023 (d)	31 de diciembre de 2022 (e)	Concepto (c)	2023 (d)	31 de diciembre de 2022 (e)
ACTIVO			**PASIVO**		
Activo Circulante			**Pasivo Circulante**		
a. Efectivo y Equivalentes (a=a1+a2+a3+a4+a5+a6+a7)	152,619,113	50,680,856	a. Cuentas por Pagar a Corto Plazo (a=a1+a2+a3+a4+a5+a6+a7+a8+a9)	11,443,104	11,697,240
a1) Efectivo	0	0	a1) Servicios Personales por Pagar a Corto Plazo	4,190,556	189,119
a2) Bancos/Tesorería	152,619,113	50,680,856	a2) Proveedores por Pagar a Corto Plazo	3,233,475	597,151
a3) Bancos/Dependencias y Otros	0	0	a3) Contratistas por Obras Públicas por Pagar a Corto Plazo	1,832,207	8,834,541
a4) Inversiones Temporales (Hasta 3 meses)	0	0	a4) Participaciones y Aportaciones por Pagar a Corto Plazo	0	0
a5) Fondos con Afectación Específica	0	0	a5) Transferencias Otorgadas por Pagar a Corto Plazo	902,423	1,983
a6) Depósitos de Fondos de Terceros en Garantía y/o Administración	0	0	a6) Intereses, Comisiones y Otros Gastos de la Deuda Pública por Pagar a Corto Plazo	0	0
a7) Otros Efectivos y Equivalentes	0	0	a7) Retenciones y Contribuciones por Pagar a Corto Plazo	1,284,442	2,074,446
b. Derechos a Recibir Efectivo o Equivalentes (b=b1+b2+b3+b4+b5+b6+b7)	111,844	0	a8) Devoluciones de la Ley de Ingresos por Pagar a Corto Plazo	0	0
b1) Inversiones Financieras de Corto Plazo	0	0	a9) Otras Cuentas por Pagar a Corto Plazo	0	0
b2) Cuentas por Cobrar a Corto Plazo	0	0	b. Documentos por Pagar a Corto Plazo (b=b1+b2+b3)	0	0
b3) Deudores Diversos por Cobrar a Corto Plazo	111,844	0	b1) Documentos Comerciales por Pagar a Corto Plazo	0	0
b4) Ingresos por Recuperar a Corto Plazo	0	0	b2) Documentos con Contratistas por Obras Públicas por Pagar a Corto	0	0
b5) Deudores por Anticipos de la Tesorería a Corto Plazo	0	0	b3) Otros Documentos por Pagar a Corto Plazo	0	0
b6) Préstamos Otorgados a Corto Plazo	0	0	c. Porción a Corto Plazo de la Deuda Pública a Largo Plazo (c=c1+c2)	0	0
b7) Otros Derechos a Recibir Efectivo o Equivalentes a Corto Plazo	0	0	c1) Porción a Corto Plazo de la Deuda Pública	0	0
c. Derechos a Recibir Bienes o Servicios (c=c1+c2+c3+c4+c5)	19,034,397	3,951,852	c2) Porción a Corto Plazo de Arrendamiento Financiero	0	0
c1) Anticipo a Proveedores por Adquisición de Bienes y Prestación de Servicios a Corto Plazo	122,410	122,410	d. Títulos y Valores a Corto Plazo	0	0
c2) Anticipo a Proveedores por Adquisición de Bienes Inmuebles y Muebles a Corto Plazo	0	0	e. Pasivos Diferidos a Corto Plazo (e=e1+e2+e3)	0	0
c3) Anticipo a Proveedores por Adquisición de Bienes Intangibles a Corto Plazo	0	0	e1) Ingresos Cobrados por Adelantado a Corto Plazo	0	0
c4) Anticipo a Contratistas por Obras Públicas a Corto Plazo	18,911,987	3,829,442	e2) Intereses Cobrados por Adelantado a Corto Plazo	0	0
c5) Otros Derechos a Recibir Bienes o Servicios a Corto Plazo	0	0	e3) Otros Pasivos Diferidos a Corto Plazo	0	0
d. Inventarios (d=d1+d2+d3+d4+d5)	0	0	f. Fondos y Bienes de Terceros en Garantía y/o Administración a Corto Plazo (f=f1+f2+f3+f4+f5+f6)	1,260,550	92,211
d1) Inventario de Mercancías para Venta	0	0	f1) Fondos en Garantía a Corto Plazo	0	0
d2) Inventario de Mercancías Terminadas	0	0	f2) Fondos en Administración a Corto Plazo	1,260,550	92,211
d3) Inventario de Mercancías en Proceso de Elaboración	0	0	f3) Fondos Contingentes a Corto Plazo	0	0
d4) Inventario de Materias Primas, Materiales y Suministros para Producción	0	0	f4) Fondos de Fideicomisos, Mandatos y Contratos Análogos a Corto Plazo	0	0
d5) Bienes en Tránsito	0	0	f5) Otros Fondos de Terceros en Garantía y/o Administración a Corto	0	0
e. Almacenes	0	0	f6) Valores y Bienes en Garantía a Corto Plazo	0	0
f. Estimación por Pérdida o Deterioro de Activos Circulantes (f=f1+f2)	0	0	g. Provisiones a Corto Plazo (g=g1+g2+g3)	0	0
f1) Estimaciones para Cuentas Incobrables por Derechos a Recibir Efectivo o Equivalentes	0	0	g1) Provisión para Demandas y Juicios a Corto Plazo	0	0
f2) Estimación por Deterioro de Inventarios	0	0	g2) Provisión para Contingencias a Corto Plazo	0	0
g. Otros Activos Circulantes (g=g1+g2+g3+g4)	59,290	59,290	g3) Otras Provisiones a Corto Plazo	0	0
g1) Valores en Garantía	59,290	59,290	h. Otros Pasivos a Corto Plazo (h=h1+h2+h3)	0	0
g2) Bienes en Garantía (excluye depósitos de fondos)	0	0	h1) Ingresos por Clasificar	0	0
g3) Bienes Derivados de Embargos, Decomisos, Aseguramientos y Dación en Pago	0	0	h2) Recaudación por Participar	0	0
g4) Adquisición con Fondos de Terceros	0	0	h3) Otros Pasivos Circulantes	0	0
IA. Total de Activos Circulantes (IA = a + b + c + d + e + f + g)	171,824,644	54,691,997	**IIA. Total de Pasivos Circulantes (IIA = a + b + c + d + e + f + g + h)**	12,703,654	11,789,451
Activo No Circulante			**Pasivo No Circulante**		
a. Inversiones Financieras a Largo Plazo	0	0	a. Cuentas por Pagar a Largo Plazo	0	0
b. Derechos a Recibir Efectivo o Equivalentes a Largo Plazo	0	0	b. Documentos por Pagar a Largo Plazo	0	0
c. Bienes Inmuebles, Infraestructura y Construcciones en Proceso	77,280,132	81,018,691	c. Deuda Pública a Largo Plazo	0	0
d. Bienes Muebles	44,619,979	43,006,614	d. Pasivos Diferidos a Largo Plazo	0	0
e. Activos Intangibles	601,376	601,376	e. Fondos y Bienes de Terceros en Garantía y/o en Administración a Largo	0	0
f. Depreciación, Deterioro y Amortización Acumulada de Bienes	-27,464,870	-24,897,264	f. Provisiones a Largo Plazo	0	0
g. Activos Diferidos	0	0			
h. Estimación por Pérdida o Deterioro de Activos no Circulantes	0	0	**IIB. Total de Pasivos No Circulantes (IIB = a + b + c + d + e + f)**	0	0
i. Otros Activos no Circulantes	0	0			
			II. Total del Pasivo (II = IIA + IIB)	12,703,654	11,789,451
IB. Total de Activos No Circulantes (IB = a + b + c + d + e + f + g + h + I)	95,036,617	99,729,417			
			HACIENDA PÚBLICA/PATRIMONIO		
I. Total del Activo (I = IA + IB)	266,861,261	154,421,414			
			IIIA. Hacienda Pública/Patrimonio Contribuido (IIIA = a + b + c)	57,335,838	57,335,838
			a. Aportaciones	57,335,831	57,335,831
			b. Donaciones de Capital	7	7
			c. Actualización de la Hacienda Pública/Patrimonio	0	0
			IIIB. Hacienda Pública/Patrimonio Generado (IIIB = a + b + c + d + e)	196,821,769	85,296,125
			a. Resultados del Ejercicio (Ahorro/ Desahorro)	120,611,681	24,710,414
			b. Resultados de Ejercicios Anteriores	89,471,513	73,847,135
			c. Revalúos	0	0
			d. Reservas	0	0
			e. Rectificaciones de Resultados de Ejercicios Anteriores	-13,261,424	-13,261,424
			IIIC. Exceso o Insuficiencia en la Actualización de la Hacienda Pública/Patrimonio (IIIC=a+b)	0	0
			a. Resultado por Posición Monetaria	0	0
			b. Resultado por Tenencia de Activos no Monetarios	0	0
			III. Total Hacienda Pública/Patrimonio (III = IIIA + IIIB + IIIC)	254,157,607	142,631,963
			IV. Total del Pasivo y Hacienda Pública/Patrimonio (IV = II + III)	266,861,261	154,421,414

ING. RENÉ MEJÍA MONTOYA
PRESIDENTE MUNICIPAL

C.P. BIBIANA GARFIAS ARIAS
DIRECTORA DE FINANZAS

MUNICIPIO DE AMEALCO DE BONFIL, QRO. (a)							
Informe Analítico de la Deuda Pública y Otros Pasivos - LDF							
Del 1 de Enero al 30 de Junio de 2023 (b)							
(PESOS)							
Denominación de la Deuda Pública y Otros Pasivos (c)	Saldo al 31 de diciembre de 2022 (d)	Disposiciones del Periodo (e)	Amortizaciones del Periodo (f)	Revaluaciones, Reclasificaciones y Otros Ajustes (g)	Saldo Final del Periodo (h) h=d+e-f+g	Pago de Intereses del Periodo (i)	Pago de Comisiones y demás costos asociados durante el Periodo (j)
1. Deuda Pública (1=A+B)	0	0	0	0	0	0	0
A. Corto Plazo (A=a1+a2+a3)	0	0	0	0	0	0	0
a1) Instituciones de Crédito	0	0	0		0	0	0
a2) Títulos y Valores	0	0	0		0	0	0
a3) Arrendamientos Financieros	0	0	0		0	0	0
B. Largo Plazo (B=b1+b2+b3)	0	0	0	0	0	0	0
b1) Instituciones de Crédito	0	0	0		0	0	0
b2) Títulos y Valores	0	0	0		0	0	0
b3) Arrendamientos Financieros	0	0	0		0	0	0
2. Otros Pasivos	11,789,451				12,703,654		
3. Total de la Deuda Pública y Otros Pasivos	11,789,451	0	0	0	12,703,654	0	0
4. Deuda Contingente 1 (informativo)	0	0	0	0	0	0	0
A. Deuda Contingente 1					0		
B. Deuda Contingente 2					0		
C. Deuda Contingente XX					0		
5. Valor de Instrumentos Bono Cupón Cero 2 (Informativo)	0	0	0	0	0	0	0
A. Instrumento Bono Cupón Cero 1					0		
B. Instrumento Bono Cupón Cero 2					0		
C. Instrumento Bono Cupón Cero XX					0		

1. Se refiere a cualquier Financiamiento sin fuente o garantía de pago definida, que sea asumida de manera solidaria o subsidiaria por las Entidades Federativas con sus Municipios, organismos descentralizados y empresas de participación estatal mayoritaria y fideicomisos, locales o municipales, y por los Municipios con sus respectivos organismos descentralizados y empresas de participación municipal mayoritaria.

2. Se refiere al valor del Bono Cupón Cero que respalda el pago de los créditos asociados al mismo (Activo).

Obligaciones a Corto Plazo (k)	Monto Contratado (l)	Plazo Pactado (m)	Tasa de Interés (n)	Comisiones y Costos Relacionados (o)	Tasa Efectiva (p)
6. Obligaciones a Corto Plazo (Informativo)	0	0	0	0	0
A. Crédito 1					
B. Crédito 2					
C. Crédito XX					

ING. RENÉ MEJÍA MONTOYA
PRESIDENTE MUNICIPAL

C.P. BIBIANA GARFIAS ARIAS
DIRECTORA DE FINANZAS

MUNICIPIO DE AMEALCO DE BONFIL, QRO. (a)										
Informe Analítico de Obligaciones Diferentes de Financiamientos – LDF										
Del 1 de Enero al 30 de Junio de 2023 (b)										
(PESOS)										
Denominación de las Obligaciones Diferentes de Financiamiento (c)	Fecha del Contrato (d)	Fecha de inicio de operación del proyecto (e)	Fecha de vencimiento (f)	Monto de la inversión pactado (g)	Plazo pactado (h)	Monto promedio mensual del pago de la contraprestación (i)	Monto promedio mensual del pago de la contraprestación correspondiente al pago de inversión (j)	Monto pagado de la inversión al XX de XXXX de 20XN (k)	Monto pagado de la inversión actualizado al XX de XXXX de 20XN (l)	Saldo pendiente por pagar de la inversión al XX de XXXX de 20XN (m = g – l)
A. Asociaciones Público Privadas (APP's) (A=a+b+c+d)	0	0	0	0	0	0	0	0	0	0
a) APP 1										0
b) APP 2										0
c) APP 3										0
d) APP XX										0
										0
B. Otros Instrumentos (B=a+b+c+d)	0	0	0	0	0	0	0	0	0	0
a) Otro Instrumento 1										0
b) Otro Instrumento 2										0
c) Otro Instrumento 3										0
d) Otro Instrumento XX										0
										0
C. Total de Obligaciones Diferentes de Financiamiento (C=A+B)	0	0	0	0	0	0	0	0	0	0

ING. RENÉ MEJÍA MONTOYA
PRESIDENTE MUNICIPAL

C.P. BIBIANA GARFIAS ARIAS
DIRECTORA DE FINANZAS

MUNICIPIO DE AMEALCO DE BONFIL, QRO. (a)
Balance Presupuestario - LDF
Del 1 de Enero al 30 de Junio de 2023 (b)
(PESOS)

Concepto (c)	Estimado/ Aprobado (d)	Devengado	Recaudado/ Pagado
A. Ingresos Totales (A = A1+A2+A3)	**405,270,827**	**250,995,138**	**250,995,138**
A1. Ingresos de Libre Disposición	207,466,170	134,585,697	134,585,697
A2. Transferencias Federales Etiquetadas	197,804,657	116,409,441	116,409,441
A3. Financiamiento Neto	0	0	0
B. Egresos Presupuestarios[1] (B = B1+B2)	**405,270,827**	**134,782,912**	**124,527,741**
B1. Gasto No Etiquetado (sin incluir Amortización de la Deuda Pública)	207,466,170	96,864,632	89,766,368
B2. Gasto Etiquetado (sin incluir Amortización de la Deuda Pública)	197,804,657	37,918,281	34,761,372
C. Remanentes del Ejercicio Anterior (C = C1 + C2)	**0**	**5,260,589**	**5,127,893**
C1. Remanentes de Ingresos de Libre Disposición aplicados en el periodo	0	5,260,589	5,127,893
C2. Remanentes de Transferencias Federales Etiquetadas aplicados en el periodo			
I. Balance Presupuestario (I = A – B + C)	**0**	**121,472,815**	**131,595,291**
II. Balance Presupuestario sin Financiamiento Neto (II = I - A3)	**0**	**121,472,815**	**131,595,291**
III. Balance Presupuestario sin Financiamiento Neto y sin Remanentes del Ejercicio Anterior (III= II - C)	**0**	**116,212,226**	**126,467,398**

Concepto	Aprobado	Devengado	Pagado
E. Intereses, Comisiones y Gastos de la Deuda (E = E1+E2)	**0**	**0**	**0**
E1. Intereses, Comisiones y Gastos de la Deuda con Gasto No Etiquetado			
E2. Intereses, Comisiones y Gastos de la Deuda con Gasto Etiquetado			
IV. Balance Primario (IV = III + E)	**0**	**116,212,226**	**126,467,398**

Concepto	Estimado/ Aprobado	Devengado	Recaudado/ Pagado
F. Financiamiento (F = F1 + F2)	**0**	**0**	**0**
F1. Financiamiento con Fuente de Pago de Ingresos de Libre Disposición			
F2. Financiamiento con Fuente de Pago de Transferencias Federales Etiquetadas			
G. Amortización de la Deuda (G = G1 + G2)	**0**	**0**	**0**
G1. Amortización de la Deuda Pública con Gasto No Etiquetado			
G2. Amortización de la Deuda Pública con Gasto Etiquetado			
A3. Financiamiento Neto (A3 = F – G)	**0**	**0**	**0**

Concepto	Estimado/ Aprobado	Devengado	Recaudado/ Pagado
A1. Ingresos de Libre Disposición	207,466,170	134,585,697	134,585,697
A3.1 Financiamiento Neto con Fuente de Pago de Ingresos de Libre Disposición (A3.1 = F1 – G1)	0	0	0
F1. Financiamiento con Fuente de Pago de Ingresos de Libre Disposición	0	0	0
G1. Amortización de la Deuda Pública con Gasto No Etiquetado	0	0	0
B1. Gasto No Etiquetado (sin incluir Amortización de la Deuda Pública)	207,466,170	96,864,632	89,766,368
C1. Remanentes de Ingresos de Libre Disposición aplicados en el periodo		5,260,589	5,127,893
V. Balance Presupuestario de Recursos Disponibles (V = A1 + A3.1 – B 1 + C1)	**0**	**42,981,654**	**49,947,222**
VI. Balance Presupuestario de Recursos Disponibles sin Financiamiento Neto (VI = V – A3.1)	**0**	**42,981,654**	**49,947,222**

000237

Concepto	Estimado/ Aprobado	Devengado	Recaudado/ Pagado
A2. Transferencias Federales Etiquetadas	197,804,657	116,409,441	116,409,441
A3.2 Financiamiento Neto con Fuente de Pago de Transferencias Federales Etiquetadas (A3.2 = F2 – G2)	0	0	0
F2. Financiamiento con Fuente de Pago de Transferencias Federales Etiquetadas	0	0	0
G2. Amortización de la Deuda Pública con Gasto Etiquetado	0	0	0
B2. Gasto Etiquetado (sin incluir Amortización de la Deuda Pública)	197,804,657	37,918,281	34,761,372
C2. Remanentes de Transferencias Federales Etiquetadas aplicados en el periodo		0	0
VII. Balance Presupuestario de Recursos Etiquetados (VII = A2 + A3.2 – B2 + C2)	**0**	**78,491,161**	**81,648,069**
VIII. Balance Presupuestario de Recursos Etiquetados sin Financiamiento Neto (VIII = VII – A3.2)	**0**	**78,491,161**	**81,648,069**

ING. RENÉ MEJÍA MONTOYA
PRESIDENTE MUNICIPAL

C.P. BIBIANA GARFIAS ARIAS
DIRECTORA DE FINANZAS

MUNICIPIO DE AMEALCO DE BONFIL, QRO. (a)
Estado Analítico de Ingresos Detallado - LDF
Del 1 de Enero al 30 de Junio de 2023 (b)
(PESOS)

Concepto (c)	Ingreso					Diferencia (e)
	Estimado (d)	Ampliaciones/ (Reducciones)	Modificado	Devengado	Recaudado	
Ingresos de Libre Disposición						
A. Impuestos	23,315,375	0	23,315,375	16,311,766	16,311,766	-7,003,609
B. Cuotas y Aportaciones de Seguridad Social			0			0
C. Contribuciones de Mejoras	2,000,000	0	2,000,000	822,378	822,378	-1,177,622
D. Derechos	20,081,500	0	20,081,500	8,475,714	8,475,714	-11,605,786
E. Productos	200,000	0	200,000	1,042,835	1,042,835	842,835
F. Aprovechamientos	3,210,000	0	3,210,000	993,386	993,386	-2,216,614
G. Ingresos por Ventas de Bienes y Prestación Servicios			0			0
H. Participaciones (H=h1+h2+h3+h4+h5+h6+h7+h8+h9+h10+h11)	155,904,339	0	155,904,339	96,157,398	96,157,398	-59,746,941
h1) Fondo General de Participaciones	108,120,317	0	108,120,317	61,995,809	61,995,809	-46,124,508
h2) Fondo de Fomento Municipal	26,861,556	0	26,861,556	21,215,524	21,215,524	-5,646,032
h3) Fondo de Fiscalización y Recaudación	7,182,013	0	7,182,013	3,247,293	3,247,293	-3,934,720
h4) Fondo de Compensación	322,614	0	322,614	169,122	169,122	-153,492
h5) Fondo de Extracción de Hidrocarburos			0			0
h6) Impuesto Especial Sobre Producción y Servicios	3,053,245	0	3,053,245	1,629,573	1,629,573	-1,423,672
h7) 0.136% de la Recaudación Federal Participable			0			0
h8) 3.17% Sobre Extracción de Petróleo			0			0
h9) Gasolinas y Diésel	1,487,110	0	1,487,110	1,057,281	1,057,281	-429,829
h10) Fondo del Impuesto Sobre la Renta	8,877,484	0	8,877,484	6,842,796	6,842,796	-2,034,688
h11) Fondo de Estabilización de los Ingresos de las Entidades Federativas			0			0
I. Incentivos Derivados de la Colaboración Fiscal (I=i1+i2+i3+i4+i5)	0	0	0	0	0	0
i1) Tenencia o Uso de Vehículos			0			0
i2) Fondo de Compensación ISAN			0			0
i3) Impuesto Sobre Automóviles Nuevos			0			0
i4) Fondo de Compensación de Repecos-Intermedios			0			0
i5) Otros Incentivos Económicos			0			0
J. Transferencias y Asignaciones			0			0
K. Convenios	0	0	0	277,133	277,133	277,133
k1) Otros Convenios y Subsidios	0	0	0	277,133	277,133	277,133
L. Otros Ingresos de Libre Disposición (L=l1+l2)	2,754,956	8,050,000	10,804,956	10,505,088	10,505,088	7,750,132
l1) Participaciones en Ingresos Locales	2,754,956	0	2,754,956	2,455,088	2,455,088	-299,868
l2) Otros Ingresos de Libre Disposición	0	8,050,000	8,050,000	8,050,000	8,050,000	8,050,000
I. Total de Ingresos de Libre Disposición (I=A+B+C+D+E+F+G+H+I+J+K+L)	**207,466,170**	**8,050,000**	**215,516,170**	**134,585,697**	**134,585,697**	**-72,880,473**
Ingresos Excedentes de Ingresos de Libre Disposición						
Transferencias Federales Etiquetadas						
A. Aportaciones (A=a1+a2+a3+a4+a5+a6+a7+a8)	197,804,657	-122,240	197,682,417	112,529,873	112,529,873	-85,274,784
a1) Fondo de Aportaciones para la Nómina Educativa y Gasto Operativo			0			0
a2) Fondo de Aportaciones para los Servicios de Salud			0			0
a3) Fondo de Aportaciones para la Infraestructura Social	136,886,543	1	136,886,544	82,131,934	82,131,934	-54,754,609
a4) Fondo de Aportaciones para el Fortalecimiento de los Municipios y de las Demarcaciones Territoriales del Distrito Federal	60,918,114	-122,241	60,795,873	30,397,939	30,397,939	-30,520,175
a5) Fondo de Aportaciones Múltiples			0			0
a6) Fondo de Aportaciones para la Educación Tecnológica y de Adultos			0			0
a7) Fondo de Aportaciones para la Seguridad Pública de los Estados y del Distrito Federal			0			0
a8) Fondo de Aportaciones para el Fortalecimiento de las Entidades Federativas			0			0
B. Convenios (B=b1+b2+b3+b4)	0	13,500,000	13,500,000	3,879,568	3,879,568	3,879,568
b1) Convenios de Protección Social en Salud			0			0
b2) Convenios de Descentralización			0			0
b3) Convenios de Reasignación			0			0
b4) Otros Convenios y Subsidios	0	13,500,000	13,500,000	3,879,568	3,879,568	3,879,568
C. Fondos Distintos de Aportaciones (C=c1+c2)	0	0	0	0	0	0
c1) Fondo para Entidades Federativas y Municipios Productores de Hidrocarburos			0			0
c2) Fondo Minero			0			0
D. Transferencias, Asignaciones, Subsidios y Subvenciones, y Pensiones y Jubilaciones			0			0

MUNICIPIO DE AMEALCO DE BONFIL, QRO. (a)
Estado Analítico de Ingresos Detallado - LDF
Del 1 de Enero al 30 de Junio de 2023 (b)
(PESOS)

Concepto (c)	Ingreso					Diferencia (e)
	Estimado (d)	Ampliaciones/ (Reducciones)	Modificado	Devengado	Recaudado	
E. Otras Transferencias Federales Etiquetadas			0			0
II. Total de Transferencias Federales Etiquetadas (II = A + B + C + D + E)	197,804,657	13,377,760	211,182,417	116,409,441	116,409,441	-81,395,216
III. Ingresos Derivados de Financiamientos (III = A)	0	0	0	0	0	0
A. Ingresos Derivados de Financiamientos			0			0
IV. Total de Ingresos (IV = I + II + III)	405,270,827	21,427,760	426,698,587	250,995,138	250,995,138	-154,275,689
Datos Informativos						
1. Ingresos Derivados de Financiamientos con Fuente de Pago de Ingresos de Libre Disposición			0			0
2. Ingresos Derivados de Financiamientos con Fuente de Pago de Transferencias Federales Etiquetadas			0			0
3. Ingresos Derivados de Financiamientos (3 = 1 + 2)	0	0	0	0	0	0

ING. RENÉ MEJÍA MONTOYA
PRESIDENTE MUNICIPAL

C.P. BIBIANA GARFIAS ARIAS
DIRECTORA DE FINANZAS

MUNICIPIO DE AMEALCO DE BONFIL, QRO. (a)
Estado Analítico del Ejercicio del Presupuesto de Egresos Detallado - LDF
Clasificación por Objeto del Gasto (Capítulo y Concepto)
Del 1 de Enero al 30 de Junio de 2023 (b)
(PESOS)

Concepto (c)	Egresos					Subejercicio (e)
	Aprobado (d)	Ampliaciones/ (Reducciones)	Modificado	Devengado	Pagado	
I. Gasto No Etiquetado (I=A+B+C+D+E+F+G+H+I)	207,466,170	33,353,585	240,819,755	96,864,632	89,766,368	143,955,123
A. Servicios Personales (A=a1+a2+a3+a4+a5+a6+a7)	94,590,892	689,698	95,280,590	41,229,908	37,909,321	54,050,682
a1) Remuneraciones al Personal de Carácter Permanente	35,493,264	497,349	35,990,613	17,518,277	17,518,277	18,472,336
a2) Remuneraciones al Personal de Carácter Transitorio	23,559,848	0	23,559,848	10,570,069	10,570,069	12,989,779
a3) Remuneraciones Adicionales y Especiales	20,383,782	789,633	21,173,415	9,487,309	6,166,722	11,686,106
a4) Seguridad Social	0	392,858	392,858	0	0	392,858
a5) Otras Prestaciones Sociales y Económicas	12,035,577	109,921	12,145,498	3,632,404	3,632,404	8,513,094
a6) Previsiones	3,086,071	-1,101,962	1,984,109	0	0	1,984,109
a7) Pago de Estímulos a Servidores Públicos	32,350	1,900	34,250	21,850	21,850	12,400
B. Materiales y Suministros (B=b1+b2+b3+b4+b5+b6+b7+b8+b9)	18,144,600	823,458	18,968,058	8,593,119	7,482,414	10,374,939
b1) Materiales de Administración, Emisión de Documentos y Artículos Oficiale	3,709,500	57,477	3,766,977	1,880,218	1,839,072	1,886,760
b2) Alimentos y Utensilios	30,000	76,208	106,208	92,128	92,128	14,080
b3) Materias Primas y Materiales de Producción y Comercialización	30,000	0	30,000	0	0	30,000
b4) Materiales y Artículos de Construcción y de Reparación	2,650,700	47,273	2,697,973	787,707	705,994	1,910,266
b5) Productos Químicos, Farmacéuticos y de Laboratorio	1,228,900	330,276	1,559,176	952,620	848,421	606,556
b6) Combustibles, Lubricantes y Aditivos	5,559,000	-27,084	5,531,916	2,388,256	2,211,666	3,143,660
b7) Vestuario, Blancos, Prendas de Protección y Artículos Deportivos	2,646,000	493,640	3,139,640	1,938,814	1,288,060	1,200,826
b8) Materiales y Suministros Para Seguridad			0			0
b9) Herramientas, Refacciones y Accesorios Menores	2,290,500	-154,334	2,136,166	553,375	497,072	1,582,792
C. Servicios Generales (C=c1+c2+c3+c4+c5+c6+c7+c8+c9)	50,862,719	7,454,499	58,317,218	27,566,945	25,658,255	30,750,274
c1) Servicios Básicos	4,075,500	-173,246	3,902,252	2,452,643	2,445,293	1,449,609
c2) Servicios de Arrendamiento	1,377,000	5,787,790	7,164,790	4,036,158	3,278,314	3,128,632
c3) Servicios Profesionales, Científicos, Técnicos y Otros Servicios	5,629,957	3,063,739	8,693,696	2,317,161	2,219,319	6,376,535
c4) Servicios Financieros, Bancarios y Comerciales	884,000	56,486	940,486	289,236	289,236	651,250
c5) Servicios de Instalación, Reparación, Mantenimiento y Conservación	1,995,500	-341,661	1,653,839	233,018	222,586	1,420,821
c6) Servicios de Comunicación Social y Publicidad	2,262,000	390,744	2,652,744	714,823	524,067	1,937,921
c7) Servicios de Traslado y Viáticos	1,162,500	409,545	1,572,045	904,811	904,811	667,235
c8) Servicios Oficiales	30,736,762	-1,915,426	28,821,336	15,179,573	14,629,953	13,641,764
c9) Otros Servicios Generales	2,739,500	176,530	2,916,030	1,439,523	1,144,676	1,476,507
D. Transferencias, Asignaciones, Subsidios y Otras Ayudas (D=d1+d2+d3+d4+d5+d6+d7+d8+d9)	41,519,384	5,901,175	47,420,559	16,061,210	15,352,170	31,359,349
d1) Transferencias Internas y Asignaciones al Sector Público			0			0
d2) Transferencias al Resto del Sector Público	13,423,296	0	13,423,296	6,573,648	6,573,648	6,849,648
d3) Subsidios y Subvenciones			0			0
d4) Ayudas Sociales	21,354,392	5,901,175	27,255,567	5,679,538	4,970,498	21,576,029
d5) Pensiones y Jubilaciones	6,741,696	0	6,741,696	3,808,024	3,808,024	2,933,672
d6) Transferencias a Fideicomisos, Mandatos y Otros Análogos			0			0
d7) Transferencias a la Seguridad Social			0			0
d8) Donativos			0			0
d9) Transferencias al Exterior			0			0
E. Bienes Muebles, Inmuebles e Intangibles (E=e1+e2+e3+e4+e5+e6+e7+e8+e9)	2,348,575	247,245	2,595,820	565,941	516,699	2,029,879
e1) Mobiliario y Equipo de Administración	1,657,000	-726,854	930,146	108,375	68,413	821,771
e2) Mobiliario y Equipo Educacional y Recreativo	0	61,794	61,794	61,074	51,794	720
e3) Equipo e Instrumental Médico y de Laboratorio			0			0
e4) Vehículos y Equipo de Transporte	0	268,900	268,900	268,900	268,900	0
e5) Equipo de Defensa y Seguridad			0			0
e6) Maquinaria, Otros Equipos y Herramientas	511,575	-94,901	416,674	127,592	127,592	289,082
e7) Activos Biológicos			0			0
e8) Bienes Inmuebles	0	738,306	738,306	0	0	738,306
e9) Activos Intangibles	180,000	0	180,000	0	0	180,000
F. Inversión Pública (F=f1+f2+f3)	0	12,137,509	12,137,509	2,747,509	2,747,509	9,390,000
f1) Obra Pública en Bienes de Dominio Público	0	4,087,509	4,087,509	2,747,509	2,747,509	1,340,000
f2) Obra Pública en Bienes Propios	0	8,050,000	8,050,000	0	0	8,050,000
f3) Proyectos Productivos y Acciones de Fomento			0			0
G. Inversiones Financieras y Otras Provisiones (G=g1+g2+g3+g4+g5+g6+g7)	0	0	0	0	0	0
g1) Inversiones Para el Fomento de Actividades Productivas			0			0
g2) Acciones y Participaciones de Capital			0			0
g3) Compra de Títulos y Valores			0			0
g4) Concesión de Préstamos			0			0
g5) Inversiones en Fideicomisos, Mandatos y Otros Análogos			0			0
Fideicomiso de Desastres Naturales (Informativo)			0			0
g6) Otras Inversiones Financieras			0			0
g7) Provisiones para Contingencias y Otras Erogaciones Especiales			0			0
H. Participaciones y Aportaciones (H=h1+h2+h3)	0	6,100,000	6,100,000	100,000	100,000	6,000,000
h1) Participaciones			0			0
h2) Aportaciones			0			0
h3) Convenios	0	6,100,000	6,100,000	100,000	100,000	6,000,000
I. Deuda Pública (I=i1+i2+i3+i4+i5+i6+i7)	0	0	0	0	0	0
i1) Amortización de la Deuda Pública			0			0
i2) Intereses de la Deuda Pública			0			0
i3) Comisiones de la Deuda Pública			0			0
i4) Gastos de la Deuda Pública			0			0
i5) Costo por Coberturas			0			0
i6) Apoyos Financieros			0			0
i7) Adeudos de Ejercicios Fiscales Anteriores (ADEFAS)			0			0

MUNICIPIO DE AMEALCO DE BONFIL, QRO. (a)
Estado Analítico del Ejercicio del Presupuesto de Egresos Detallado - LDF
Clasificación por Objeto del Gasto (Capítulo y Concepto)
Del 1 de Enero al 30 de Junio de 2023 (b)
(PESOS)

Concepto (c)	Egresos					Subejercicio (e)
	Aprobado (d)	Ampliaciones/ (Reducciones)	Modificado	Devengado	Pagado	
II. Gasto Etiquetado (II=A+B+C+D+E+F+G+H+I)	197,804,657	13,773,664	211,578,321	37,918,281	34,761,372	173,660,041
A. Servicios Personales (A=a1+a2+a3+a4+a5+a6+a7)	18,141,374	0	18,141,374	8,183,129	7,496,657	9,958,245
a1) Remuneraciones al Personal de Carácter Permanente	8,476,175	-20,113	8,456,062	4,222,664	4,222,664	4,233,398
a2) Remuneraciones al Personal de Carácter Transitorio	3,797,727	0	3,797,727	1,456,615	1,456,615	2,341,112
a3) Remuneraciones Adicionales y Especiales	3,708,920	135,931	3,844,851	1,870,367	1,183,895	1,974,484
a4) Seguridad Social			0			0
a5) Otras Prestaciones Sociales y Económicas	2,041,784	0	2,041,784	633,483	633,483	1,408,301
a6) Previsiones	115,818	-115,818	0	0	0	0
a7) Pago de Estímulos a Servidores Públicos	950	0	950	0	0	950
B. Materiales y Suministros (B=b1+b2+b3+b4+b5+b6+b7+b8+b9)	14,816,740	713,255	15,529,995	5,650,697	5,276,283	9,879,298
b1) Materiales de Administración, Emisión de Documentos y Artículos Oficiale	570,000	11,000	581,000	18,408	16,680	562,592
b2) Alimentos y Utensilios			0			0
b3) Materias Primas y Materiales de Producción y Comercialización			0			0
b4) Materiales y Artículos de Construcción y de Reparación	1,674,061	626,572	2,300,633	694,421	689,921	1,606,212
b5) Productos Químicos, Farmacéuticos y de Laboratorio	775,000	-2	774,998	306,066	233,197	468,932
b6) Combustibles, Lubricantes y Aditivos	8,929,679	-49,934	8,879,745	3,163,220	2,952,696	5,716,525
b7) Vestuario, Blancos, Prendas de Protección y Artículos Deportivos	975,000	-48,381	926,619	530,315	530,315	396,303
b8) Materiales y Suministros Para Seguridad	160,000	153,000	313,000	252,329	252,329	60,671
b9) Herramientas, Refacciones y Accesorios Menores	1,733,000	21,000	1,754,000	685,937	601,144	1,068,063
C. Servicios Generales (C=c1+c2+c3+c4+c5+c6+c7+c8+c9)	24,930,000	2,859,869	27,789,869	10,244,393	10,173,962	17,545,476
c1) Servicios Básicos	17,940,000	-222,241	17,717,759	9,312,739	9,312,739	8,405,020
c2) Servicios de Arrendamiento	1,080,000	593,428	1,673,428	213,657	211,163	1,459,771
c3) Servicios Profesionales, Científicos, Técnicos y Otros Servicios	2,480,000	2,437,813	4,917,813	293,616	251,176	4,624,197
c4) Servicios Financieros, Bancarios y Comerciales	570,000	-5,000	565,000	17,300	17,300	547,700
c5) Servicios de Instalación, Reparación, Mantenimiento y Conservación	890,000	25,925	915,925	105,961	86,899	809,964
c6) Servicios de Comunicación Social y Publicidad	100,000	0	100,000	0	0	100,000
c7) Servicios de Traslado y Viáticos	30,000	0	30,000	0	0	30,000
c8) Servicios Oficiales	150,000	80,000	230,000	122,008	121,138	107,992
c9) Otros Servicios Generales	1,690,000	-50,056	1,639,944	179,111	173,546	1,460,833
D. Transferencias, Asignaciones, Subsidios y Otras Ayudas (D=d1+d2+d3+d4+d5+d6+d7+d8+d9)	0	4,060,309	4,060,309	1,242,409	1,049,026	2,817,900
d1) Transferencias Internas y Asignaciones al Sector Público			0			0
d2) Transferencias al Resto del Sector Público			0			0
d3) Subsidios y Subvenciones			0			0
d4) Ayudas Sociales	0	4,060,309	4,060,309	1,242,409	1,049,026	2,817,900
d5) Pensiones y Jubilaciones			0			0
d6) Transferencias a Fideicomisos, Mandatos y Otros Análogos			0			0
d7) Transferencias a la Seguridad Social			0			0
d8) Donativos			0			0
d9) Transferencias al Exterior			0			0
E. Bienes Muebles, Inmuebles e Intangibles (E=e1+e2+e3+e4+e5+e6+e7+e8+e9)	3,030,000	-87,935	2,942,065	696,000	696,000	2,246,065
e1) Mobiliario y Equipo de Administración	600,000	762,065	1,362,065	0	0	1,362,065
e2) Mobiliario y Equipo Educacional y Recreativo			0			0
e3) Equipo e Instrumental Médico y de Laboratorio			0			0
e4) Vehículos y Equipo de Transporte	2,000,000	-550,000	1,450,000	696,000	696,000	754,000
e5) Equipo de Defensa y Seguridad	200,000	-200,000	0	0	0	0
e6) Maquinaria, Otros Equipos y Herramientas	230,000	-100,000	130,000	0	0	130,000
e7) Activos Biológicos			0			0
e8) Bienes Inmuebles			0			0
e9) Activos Intangibles			0			0
F. Inversión Pública (F=f1+f2+f3)	136,886,543	6,228,166	143,114,709	11,901,652	10,069,445	131,213,057
f1) Obra Pública en Bienes de Dominio Público	136,886,543	4,867,435	141,753,978	11,901,652	10,069,445	129,852,326
f2) Obra Pública en Bienes Propios	0	1,360,731	1,360,731	0	0	1,360,731
f3) Proyectos Productivos y Acciones de Fomento			0			0
G. Inversiones Financieras y Otras Provisiones (G=g1+g2+g3+g4+g5+g6+g7)	0	0	0	0	0	0
g1) Inversiones Para el Fomento de Actividades Productivas			0			0
g2) Acciones y Participaciones de Capital			0			0
g3) Compra de Títulos y Valores			0			0
g4) Concesión de Préstamos			0			0
g5) Inversiones en Fideicomisos, Mandatos y Otros Análogos			0			0
Fideicomiso de Desastres Naturales (Informativo)			0			0
g6) Otras Inversiones Financieras			0			0
g7) Provisiones para Contingencias y Otras Erogaciones Especiales			0			0
H. Participaciones y Aportaciones (H=h1+h2+h3)	0	0	0	0	0	0
h1) Participaciones			0			0
h2) Aportaciones			0			0
h3) Convenios			0			0
I. Deuda Pública (I=i1+i2+i3+i4+i5+i6+i7)	0	0	0	0	0	0
i1) Amortización de la Deuda Pública			0			0
i2) Intereses de la Deuda Pública			0			0
i3) Comisiones de la Deuda Pública			0			0
i4) Gastos de la Deuda Pública			0			0
i5) Costo por Coberturas			0			0
i6) Apoyos Financieros			0			0
i7) Adeudos de Ejercicios Fiscales Anteriores (ADEFAS)			0			0
III. Total de Egresos (III = I + II)	405,270,827	47,127,249	452,398,076	134,782,912	124,527,741	317,615,164

ING. RENÉ MEJÍA MONTOYA
PRESIDENTE MUNICIPAL

C.P. BIBIANA GARFIAS ARIAS
DIRECTORA DE FINANZAS

MUNICIPIO DE AMEALCO DE BONFIL, QRO. (a)
Estado Analítico del Ejercicio del Presupuesto de Egresos Detallado - LDF
Clasificación Administrativa
Del 1 de Enero al 30 de Junio de 2023 (b)
(PESOS)

Concepto (c)	Egresos					Subejercicio (e)
	Aprobado (d)	Ampliaciones/ (Reducciones)	Modificado	Devengado	Pagado	
I. Gasto No Etiquetado (I=A+B+C+D+E+F+G+H)	**207,466,170**	**33,353,585**	**240,819,755**	**96,864,632**	**89,766,368**	**143,955,123**
H. AYUNTAMIENTO	9,565,918	1,456,583	11,022,501	4,804,162	4,222,138	6,218,340
ORGANO INTERNO DE CONTROL	2,480,542	-62,540	2,418,002	818,537	752,179	1,599,465
PRESIDENCIA MUNICIPAL	4,837,934	-70,789	4,767,145	1,474,244	1,359,617	3,292,901
SECRETARIA DEL AYUNTAMIENTO	23,932,646	3,383,413	27,316,059	10,440,929	9,549,730	16,875,130
SECRETARIA TECNICA	1,286,102	3,666	1,289,768	328,836	325,554	960,932
DIRECCION DE FINANZAS	6,771,429	6,497	6,777,926	2,392,447	2,168,920	4,385,479
DIRECCION DE ADMINISTRACION	37,832,513	547,140	38,379,653	16,919,643	14,634,757	21,460,010
DIRECCION DE OBRAS PUBLICAS Y DESARROLLO URBANO	17,561,353	9,333,738	26,895,091	8,802,511	8,076,194	18,092,580
DIRECCION DE SERVICIOS PUBLICOS MUNICIPALES	25,053,822	292,651	25,346,473	12,809,697	12,107,719	12,536,776
DIRECCION JURIDICA	2,677,544	-270	2,677,274	811,709	752,548	1,865,565
DIRECCION DE SEGURIDAD PUBLICA Y TRANSITO MUNICIPAL	549,792	1,245	551,037	261,986	240,973	289,051
DIRECCION DE GOBIERNO	2,659,151	-23,744	2,635,407	1,057,319	1,009,844	1,578,087
DIRECCION DE DESARROLLO AGROPECUARIO Y MEDIOAMBIENTAL	6,824,723	-112,838	6,711,885	3,504,431	3,411,574	3,207,454
DIRECCION DE DESARROLLO HUMANO	1,664,182	-3,284	1,660,898	336,174	302,984	1,324,723
DIRECCION DE DESARROLLO SOCIAL	38,878,627	16,930,658	55,809,285	20,965,119	19,920,260	34,844,166
DIRECCION DEL DEPORTE	5,141,365	-86,789	5,054,576	1,736,149	1,631,264	3,318,427
DIRECCION DE TURISMO	6,325,231	1,758,249	8,083,480	2,827,090	2,726,465	5,256,390
DESCONCENTRADOS Y OTROS	0	0	0	0	0	0
SISTEMA MUNICIPAL DIF	13,423,296	0	13,423,296	6,573,648	6,573,648	6,849,648
II. Gasto Etiquetado (II=A+B+C+D+E+F+G+H)	**197,804,657**	**13,773,664**	**211,578,321**	**37,918,281**	**34,761,372**	**173,660,041**
H. AYUNTAMIENTO	0	0	0	0	0	0
ORGANO INTERNO DE CONTROL	0	0	0	0	0	0
PRESIDENCIA MUNICIPAL	0	0	0	0	0	0
SECRETARIA DEL AYUNTAMIENTO	3,974,534	1,433,332	5,407,866	2,465,605	2,160,488	2,942,261
SECRETARIA TECNICA	300,000	0	300,000	0	0	300,000
DIRECCION DE FINANZAS	0	5,000	5,000	211	211	4,789
DIRECCION DE ADMINISTRACION	0	0	0	0	0	0
DIRECCION DE OBRAS PUBLICAS Y DESARROLLO URBANO	136,886,543	-20,104,095	116,782,448	12,110,321	10,278,114	104,672,127
DIRECCION DE SERVICIOS PUBLICOS MUNICIPALES	24,535,000	-1,277,640	23,257,360	11,272,241	11,153,227	11,985,119
DIRECCION JURIDICA	0	0	0	0	0	0
DIRECCION DE SEGURIDAD PUBLICA Y TRANSITO MUNICIPAL	32,108,580	-282,933	31,825,647	12,069,903	11,169,333	19,755,744
DIRECCION DE GOBIERNO	0	0	0	0	0	0
DIRECCION DE DESARROLLO AGROPECUARIO Y MEDIOAMBIENTAL	0	4,000,000	4,000,000	0	0	4,000,000
DIRECCION DE DESARROLLO HUMANO	0	0	0	0	0	0
DIRECCION DE DESARROLLO SOCIAL	0	30,000,000	30,000,000	0	0	30,000,000
DIRECCION DEL DEPORTE	0	0	0	0	0	0
DIRECCION DE TURISMO	0	0	0	0	0	0
DESCONCENTRADOS Y OTROS	0	0	0	0	0	0
SISTEMA MUNICIPAL DIF	0	0	0	0	0	0
III. Total de Egresos (III = I + II)	**405,270,827**	**47,127,249**	**452,398,076**	**134,782,912**	**124,527,741**	**317,615,164**

ING. RENÉ MEJÍA MONTOYA
PRESIDENTE MUNICIPAL

C.P. BIBIANA GARFIAS ARIAS
DIRECTORA DE FINANZAS

MUNICIPIO DE AMEALCO DE BONFIL, QRO. (a)
Estado Analítico del Ejercicio del Presupuesto de Egresos Detallado - LDF
Clasificación Funcional (Finalidad y Función)
Del 1 de Enero al 30 de Junio de 2023 (b)
(PESOS)

Concepto (c)	Egresos					Subejercicio (e)
	Aprobado (d)	Ampliaciones/ (Reducciones)	Modificado	Devengado	Pagado	
I. Gasto No Etiquetado (I=A+B+C+D)	**207,466,170**	**33,353,585**	**240,819,755**	**96,864,632**	**89,766,368**	**143,955,123**
A. Gobierno (A=a1+a2+a3+a4+a5+a6+a7+a8)	**125,017,659**	**3,430,402**	**128,448,061**	**55,106,619**	**49,686,996**	**73,341,443**
a1) Legislación	2,480,542	-126,945	2,353,597	798,951	734,241	1,554,645
a2) Justicia	1,393,674	-61,942	1,331,732	581,094	550,426	750,638
a3) Coordinación de la Política de Gobierno	110,723,186	2,825,252	113,548,438	49,250,534	44,352,440	64,297,903
a4) Relaciones Exteriores			0			0
a5) Asuntos Financieros y Hacendarios	6,344,429	-109,398	6,235,031	2,255,458	2,095,825	3,979,573
a6) Seguridad Nacional			0			0
a7) Asuntos de Orden Público y de Seguridad Interior	576,792	1,245	578,037	281,922	260,909	296,115
a8) Otros Servicios Generales	3,499,036	902,192	4,401,228	1,938,660	1,693,156	2,462,568
B. Desarrollo Social (B=b1+b2+b3+b4+b5+b6+b7)	**69,298,557**	**28,712,485**	**98,011,042**	**35,566,546**	**34,066,932**	**62,444,496**
b1) Protección Ambiental			0			0
b2) Vivienda y Servicios a la Comunidad	480,499	12,077,190	12,557,689	3,053,552	3,044,804	9,504,137
b3) Salud			0			0
b4) Recreación, Cultura y Otras Manifestaciones Sociales	28,762,516	1,262,405	30,024,921	17,268,327	16,419,977	12,756,594
b5) Educación	1,452,599	-72,528	1,380,071	469,815	423,712	910,256
b6) Protección Social	20,128,644	7,126,042	27,254,686	8,740,271	8,463,183	18,514,414
b7) Otros Asuntos Sociales	18,474,299	8,319,375	26,793,674	6,034,579	5,715,256	20,759,095
C. Desarrollo Económico (C=c1+c2+c3+c4+c5+c6+c7+c8+c9)	**13,149,954**	**1,210,697**	**14,360,651**	**6,191,467**	**6,012,440**	**8,169,184**
c1) Asuntos Económicos, Comerciales y Laborales en General			0			0
c2) Agropecuaria, Silvicultura, Pesca y Caza	6,824,723	-429,190	6,395,533	3,399,596	3,319,391	2,995,937
c3) Combustibles y Energía			0			0
c4) Minería, Manufacturas y Construcción			0			0
c5) Transporte			0			0
c6) Comunicaciones			0			0
c7) Turismo	6,325,231	1,639,887	7,965,118	2,791,871	2,693,049	5,173,247
c8) Ciencia, Tecnología e Innovación			0			0
c9) Otras Industrias y Otros Asuntos Económicos			0			0
D. Otras No Clasificadas en Funciones Anteriores (D=d1+d2+d3+d4)	**0**	**0**	**0**	**0**	**0**	**0**
d1) Transacciones de la Deuda Publica / Costo Financiero de la Deuda			0			0
d2) Transferencias, Participaciones y Aportaciones Entre Diferentes Niveles y Ordenes de Gobierno			0			0
d3) Saneamiento del Sistema Financiero			0			0
d4) Adeudos de Ejercicios Fiscales Anteriores			0			0
II. Gasto Etiquetado (II=A+B+C+D)	**197,804,657**	**13,773,664**	**211,578,321**	**37,918,281**	**34,761,372**	**173,660,041**
A. Gobierno (A=a1+a2+a3+a4+a5+a6+a7+a8)	**197,804,657**	**-130,797,240**	**67,007,417**	**26,016,628**	**24,691,927**	**40,990,789**
a1) Legislación			0			0
a2) Justicia			0			0
a3) Coordinación de la Política de Gobierno	161,721,543	-130,436,829	31,284,714	13,769,680	13,464,361	17,515,034
a4) Relaciones Exteriores			0			0
a5) Asuntos Financieros y Hacendarios	0	5,000	5,000	211	211	4,789
a6) Seguridad Nacional			0			0
a7) Asuntos de Orden Público y de Seguridad Interior	36,083,114	-6,576,955	29,506,159	12,038,069	11,018,687	17,468,090
a8) Otros Servicios Generales	0	6,211,544	6,211,544	208,669	208,669	6,002,875
B. Desarrollo Social (B=b1+b2+b3+b4+b5+b6+b7)	**0**	**142,570,904**	**142,570,904**	**11,901,652**	**10,069,445**	**130,669,252**
b1) Protección Ambiental			0			0
b2) Vivienda y Servicios a la Comunidad	0	141,140,904	141,140,904	11,901,652	10,069,445	129,239,252
b3) Salud	0	200,000	200,000	0	0	200,000
b4) Recreación, Cultura y Otras Manifestaciones Sociales			0			0
b5) Educación	0	1,230,000	1,230,000	0	0	1,230,000
b6) Protección Social			0			0
b7) Otros Asuntos Sociales			0			0
C. Desarrollo Económico (C=c1+c2+c3+c4+c5+c6+c7+c8+c9)	**0**	**2,000,000**	**2,000,000**	**0**	**0**	**2,000,000**
c1) Asuntos Económicos, Comerciales y Laborales en General			0			0
c2) Agropecuaria, Silvicultura, Pesca y Caza	0	2,000,000	2,000,000	0	0	2,000,000
c3) Combustibles y Energía			0			0
c4) Minería, Manufacturas y Construcción			0			0
c5) Transporte			0			0
c6) Comunicaciones			0			0
c7) Turismo			0			0
c8) Ciencia, Tecnología e Innovación			0			0
c9) Otras Industrias y Otros Asuntos Económicos			0			0

MUNICIPIO DE AMEALCO DE BONFIL, QRO. (a)
Estado Analítico del Ejercicio del Presupuesto de Egresos Detallado - LDF
Clasificación Funcional (Finalidad y Función)
Del 1 de Enero al 30 de Junio de 2023 (b)
(PESOS)

Concepto (c)	Egresos					Subejercicio (e)
	Aprobado (d)	Ampliaciones/ (Reducciones)	Modificado	Devengado	Pagado	
D. Otras No Clasificadas en Funciones Anteriores (D=d1+d2+d3+d4)	0	0	0	0	0	0
d1) Transacciones de la Deuda Publica / Costo Financiero de la Deuda			0			0
d2) Transferencias, Participaciones y Aportaciones Entre Diferentes Niveles y Ordenes de Gobierno			0			0
d3) Saneamiento del Sistema Financiero			0			0
d4) Adeudos de Ejercicios Fiscales Anteriores			0			0
III. Total de Egresos (III = I + II)	405,270,827	47,127,249	452,398,076	134,782,912	124,527,741	317,615,164

ING. RENÉ MEJÍA MONTOYA
PRESIDENTE MUNICIPAL

C.P. BIBIANA GARFIAS ARIAS
DIRECTORA DE FINANZAS

MUNICIPIO DE AMEALCO DE BONFIL, QRO. (a)
Estado Analítico del Ejercicio del Presupuesto de Egresos Detallado - LDF
Clasificación de Servicios Personales por Categoría
Del 1 de Enero al 30 de junio 2023 (b)
(PESOS)

Concepto (c)	Egresos					Subejercicio (e)
	Aprobado (d)	Ampliaciones/ (Reducciones)	Modificado	Devengado	Pagado	
I. Gasto No Etiquetado (I=A+B+C+D+E+F)	**94,590,892**	**689,698**	**95,280,590**	**41,229,908**	**37,909,321**	**54,050,682**
A. Personal Administrativo y de Servicio Público	**94,590,892**	**689,698**	95,280,590	**41,229,908**	**37,909,321**	54,050,682
B. Magisterio			0			0
C. Servicios de Salud (C=c1+c2)	0	0	0	0	0	0
c1) Personal Administrativo			0			0
c2) Personal Médico, Paramédico y afín			0			0
D. Seguridad Pública			0			0
E. Gastos asociados a la implementación de nuevas leyes federales o reformas a las mismas (E = e1 + e2)	0	0	0	0	0	0
e1) Nombre del Programa o Ley 1			0			0
e2) Nombre del Programa o Ley 2			0			0
F. Sentencias laborales definitivas			0			0
II. Gasto Etiquetado (II=A+B+C+D+E+F)	**18,141,374**	**0**	**18,141,374**	**8,183,129**	**7,496,657**	**9,958,245**
A. Personal Administrativo y de Servicio Público			0			0
B. Magisterio			0			0
C. Servicios de Salud (C=c1+c2)	0	0	0	0	0	0
c1) Personal Administrativo			0			0
c2) Personal Médico, Paramédico y afín			0			0
D. Seguridad Pública	**18,141,374**	**0**	18,141,374	**8,183,129**	**7,496,657**	9,958,245
E. Gastos asociados a la implementación de nuevas leyes federales o reformas a las mismas (E = e1 + e2)	0	0	0	0	0	0
e1) Nombre del Programa o Ley 1			0			0
e2) Nombre del Programa o Ley 2			0			0
F. Sentencias laborales definitivas			0			0
III. Total del Gasto en Servicios Personales (III = I + II)	**112,732,266**	**689,698**	**113,421,964**	**49,413,037**	**45,405,978**	**64,008,927**

ING. RENÉ MEJÍA MONTOYA
PRESIDENTE MUNICIPAL

C.P. BIBIANA GARFIAS ARIAS
DIRECTORA DE FINANZAS

Avance de Gestión Financiera
Junio 2023
Municipio de Amealco de Bonfil.

Apartado 6. Información de Obra Pública

000247

MUNICIPIO DE AMEALCO DE BONFIL, QRO.
INFORME DE AVANCE DE GESTION FINANCIERA JUNIO 2023
RELACIÓN DE OBRAS POR CONTRATO Y POR ADMINISTRACION EN LAS QUE SE REALIZÓ "GASTO PAGADO" AL 30 DE JUNIO 2023

NUMERO DE CUENTA	FUENTE DE FINANCIAMIENTO	NOMBRE DE LA OBRA	NÚMERO DE CONTRATO	CONTRATISTA	MONTO CONTRATADO	AVANCE FÍSICO	AVANCE FINANCIERO	GASTO PAGADO
174	PARTICIPACIONES 2022	PARTICIPACIONES 2022 - TRABAJOS DE TERRACERIA EN PANTEÓN MUNICIPAL DE AMEALCO DE BONFIL QRO.	MAQ.174.PARTICIPACIONES.23	CONSTRUCCIONES INTERESTATALES S.A. DE C.V.	$ 1,333,072.09	30%	30%	$ 399,921.63
179	FAISMUN 2023	FAISMUN 2023 - AMPLIACION DE RED DE DISTRIBUCIÓN DE ENERGÍA ELÉCTRICA EN ALAMEDA DEL RINCÓN, AMEALCO DE BONFIL, QRO.	MAQ.179.FAISMUN.23	HUMBERTO OBREGÓN RAMOS	$ 419,178.26	30%	30%	$ 125,753.48
180	FAISMUN 2023	FAISMUN 2023 - AMPLIACION DE RED DE DISTRIBUCIÓN DE ENERGÍA ELÉCTRICA EN ZONA PONIENTE DE BARRIO LA ESPERANZA, SAN BARTOLO, AMEALCO DE BONFIL, QRO.	MAQ.180.FAISMUN.23	GERMÁN LIZARDI GONZÁLEZ	$ 993,664.08	100%	80%	$ 793,106.38
181	FAISMUN 2023	FAISMUN 2023 - AMPLIACION DE RED DE DISTRIBUCIÓN DE ENERGÍA ELÉCTRICA EN BARRIO LA ESPERANZA, SAN BARTOLO, AMEALCO DE BONFIL, QRO.	MAQ.181.FAISMUN.23	JAVIER CHAVERO FLORES	$ 1,791,896.66	55%	30%	$ 537,569.00
182	FAISMUN 2023	FAISMUN 2023 - AMPLIACION DE RED DE DISTRIBUCIÓN DE ENERGÍA ELÉCTRICA EN LA LOCALIDAD DE LA CRUZ, (SAN BARTOLO) ,AMEALCO DE BONFIL, QRO.	MAQ.182.FAISMUN.23	JAVIER CHAVERO FLORES	$ 668,861.20	30%	30%	$ 200,658.36
183	FAISMUN 2023	FAISMUN 2023 - AMPLIACION DE RED DE DISTRIBUCIÓN DE ENERGÍA ELÉCTRICA EN LA LOCALIDAD DE LAGUNA DE SERVÍN, AMEALCO DE BONFIL, QRO.	MAQ.183.FAISMUN.23	OSCAR HÉCTOR TREJO MUÑOZ	$ 496,017.18	90%	30%	$ 148,805.15
184	FAISMUN 2023	FAISMUN 2023 - AMPLIACION DE RED DE DISTRIBUCIÓN DE ENERGÍA ELÉCTRICA EN SAN FELIPE, SANTIAGO MEXQUITITLÁN BARRIO 6TO, SAN FELIPE , AMEALCO DE BONFIL, QRO.	MAQ.184.FAISMUN.23	HUMBERTO OBREGÓN RAMOS	$ 169,250.50	100%	100%	$ 169,250.50
185	FAISMUN 2023	FAISMUN 2023 - AMPLIACION DE RED DE DISTRIBUCIÓN DE ENERGÍA ELÉCTRICA EN CALLE LA HERENCIA, SAN MIGUEL DEHETÍ, AMEALCO DE BONFIL, QRO.	MAQ.185.FAISMUN.23	GERMÁN LIZARDI GONZÁLEZ	$ 533,980.13	90%	30%	$ 160,194.04
186	FAISMUN 2023	FAISMUN 2023 - AMPLIACION DE RED DE DISTRIBUCIÓN DE ENERGÍA ELÉCTRICA EN LAS CALLES MIGUEL HIDALGO, CALLE DE JESÚS Y PRIVADA LOS SÁNCHEZ, MESA DE SAN MARTÍN, AMEALCO DE BONFIL, QRO.	MAQ.186.FAISMUN.23	MUNDO ELÉCTRICO 2000 S.A. DE C.V.	$ 742,221.49	90%	80%	$ 592,976.41
188	FAISMUN 2023	FAISMUN 2023 - CONSTRUCCIÓN DE TECHUMBRE EN CANCHA DE EDUCACIÓN FISICA EN PREESCOLAR COMUNITARIO "NIÑOS HEROES" EN LA ALAMEDA DEL RINCÓN, AMEALCO DE BONFIL, QRO.	MAQ.188.FAISMUN.23	CONSTRUCCIONES DE INMUEBLES Y ACABADOS EN GENERAL ARTCM, S.A. DE C.V.	$ 227,734.69	30%	30%	$ 68,320.42
192	FAISMUN 2023	FAISMUN 2023 - AMPLIACIÓN DE DRENAJE SANITARIO 2DA.ETAPA, EN LA LOCALIDAD DE LA SOLEDAD, AMEALCO DE BONFIL, QRO.	MAQ.192.FAISMUN.23	CHAVERO Y VEGA CONSTRUCTORES S.A. DE C.V.	$ 1,089,715.01	45%	30%	$ 326,914.49
193	FAISMUN 2023	FAISMUN 2023 - AMPLIACIÓN DE DREN PLUVIAL EN SAN NICOLÁS DE LA TORRE, AMEALCO DE BONFIL, QRO.	MAQ.193.FAISMUN.23	CONSTRUCCIONES Y DESARROLLOS SANTIAGO, S.A. DE C.V.	$ 226,291.08	100%	100%	$ 226,291.08
200	FAISMUN 2023	FAISMUN 2023 - MEJORAMIENTO DE VIVIENDA (TECHO FIRME, LOSA DE CONCRETO), VARIAS LOCALIDADES, AMEALCO DE BONFIL	MAQ.200.FAISMUN.23	MIGUEL ANGEL MAYA GARDUÑO	$ 2,619,258.97	30%	30%	$ 785,777.69
202	FAISMUN 2023	FAISMUN 2023 - URBANIZACIÓN DE CALLE LAS AGUILAS, AMEALCO DE BONFIL, QRO.	MAQ.202.FAISMUN.23	MUNDO ELÉCTRICO 2000 S.A. DE C.V.	$ 1,491,525.77	30%	30%	$ 447,457.73
204	FAISMUN 2023	FAISMUN 2023 - URBANIZACIÓN DE CALLE RINCONADA DE BONFIL, AMEALCO DE BONFIL, QRO.	MAQ.204.FAISMUN.23	LETICIA PEÑA ALCANTAR	$ 396,102.04	30%	30%	$ 118,830.61
205	FAISMUN 2023	FAISMUN 2023 - URBANIZACIÓN DE CALLE DE ACCESO PONIENTE, SAN MIGUEL DEHETÍ, AMEALCO DE BONFIL, QRO.	MAQ.205.FAISMUN.23	JUAN BERNARDO LUGO ARIAS	$ 1,493,891.16	90%	30%	$ 448,167.35
206	FAISMUN 2023	FAISMUN 2023 - URBANIZACIÓN DE CALLE IGNACIO ZARAGOZA, SANTIAGO MEXQUITITLÁN BARRIO 4TO, AMEALCO DE BONFIL, QRO.	MAQ.206.FAISMUN.23	IRMA CORREA BECERRIL	$ 793,390.70	60%	30%	$ 238,017.21
207	FAISMUN 2023	FAISMUN 2023 - URBANIZACIÓN DE CALLE AL AUDITORIO, SANTIAGO MEXQUITITLÁN BARRIO 4TO, AMEALCO DE BONFIL, QRO.	MAQ.207.FAISMUN.23	CONSTRUCCIONES INTERESTATALES, S.A. DE C.V.	$ 1,637,846.64	95%	64%	$ 1,044,476.74
208	FAISMUN 2023	FAISMUN 2023 - URBANIZACIÓN DE CALLE SIN NOMBRE, SAN PEDRO TENANGO, AMEALCO DE BONFIL, QRO.	MAQ.208.FAISMUN.23	ISAÍ ÁLVAREZ REAL	$ 395,984.65	70%	30%	$ 118,795.40
211	FAISMUN 2023	FAISMUN 2023 - CONSTRUCCIÓN DE EMPEDRADO EN CAMINO DE ACCESO, BARRIO LA ESPERANZA (SAN BARTOLO) ,AMEALCO DE BONFIL, QRO.	MAQ.211.FAISMUN.23	CONSTRUCCIONES INTERESTATALES S.A. DE C.V.	$ 994,815.64	80%	30%	$ 298,444.69
212	FAISMUN 2023	FAISMUN 2023 - CONSTRUCCIÓN DE EMPEDRADO EN CAMINO HACIA EL CERRO DEL PANDÓ 2DA. ETAPA, CHITEJÉ DE LA CRUZ ,AMEALCO DE BONFIL, QRO.	MAQ.212.FAISMUN.23	GERARDO BARBOSA CORREA	$ 296,989.99	90%	30%	$ 89,097.00
213	FAISMUN 2023	FAISMUN 2023 - CONSTRUCCIÓN DE EMPEDRADO DE LA CALLE PRINCIPAL HACIA LA CLINICA, EL APARTADERO, AMEALCO DE BONFIL, QRO.	MAQ.213.FAISMUN.23	RODRÍGO SÁNCHEZ MARTÍNEZ	$ 793,177.79	90%	30%	$ 237,953.34
215	FAISMUN 2023	FAISMUN 2023 - CONSTRUCCIÓN DE EMPEDRADO EN VARIOS CAMINOS, EL RINCÓN, AMEALCO DE BONFIL, QRO.	MAQ.215.FAISMUN.23	JOSÉ LUIS HERNÁNDEZ MONDRAGÓN	$ 1,192,622.73	65%	30%	$ 357,786.82
216	FAISMUN 2023	FAISMUN 2023 - CONSTRUCCIÓN DE EMPEDRADO EN CALLE ADOLFO LOPEZ MATEO, EL RINCÓN, AMEALCO DE BONFIL, QRO.	MAQ.216.FAISMUN.23	CONSTRUCCIONES INTERESTATALES S.A. DE C.V.	$ 994,947.75	95%	30%	$ 298,484.33

000248

MUNICIPIO DE AMEALCO DE BONFIL, QRO.
INFORME DE AVANCE DE GESTION FINANCIERA JUNIO 2023
RELACIÓN DE OBRAS POR CONTRATO Y POR ADMINISTRACION EN LAS QUE SE REALIZÓ "GASTO PAGADO" AL 30 DE JUNIO 2023

NUMERO DE CUENTA	FUENTE DE FINANCIAMIENTO	NOMBRE DE LA OBRA	NÚMERO DE CONTRATO	CONTRATISTA	MONTO CONTRATADO	AVANCE FÍSICO	AVANCE FINANCIERO	GASTO PAGADO
218	FAISMUN 2023	FAISMUN 2023 - CONSTRUCCIÓN DE EMPEDRADO DE CALLE DE LA ESCUELA AL PANTEON, EL TEPOZÁN (BARRIO DE SAN ILDEFONSO), AMEALCO DE BONFIL, QRO.	MAQ.218.FAISMUN.23	CONSTRUCCIONES INTERESTATALES, S.A. DE C.V.	$ 995,582.89	60%	30%	$ 298,674.87
219	FAISMUN 2023	FAISMUN 2023 - CONSTRUCCIÓN DE EMPEDRADO EN CAMINO A EL RINCÓN, GUADALUPE EL TERRERO, AMEALCO DE BONFIL, QRO.	MAQ.219.FAISMUN.23	URBANIZACIONES MONDRAGÓN, S.A. DE C.V.	$ 841,274.02	30%	30%	$ 252,811.34
221	FAISMUN 2023	FAISMUN 2023 - CONSTRUCCIÓN DE EMPEDRADO EN CALLE JOSEFA ORTIZ DE DOMINGUEZ, LA BEATA, AMEALCO DE BONFIL, QRO.	MAQ.221.FAISMUN.23	ANGELA VÁZQUEZ JIMÉNEZ	$ 595,144.54	100%	30%	$ 178,543.36
223	FAISMUN 2023	FAISMUN 2023 - CONSTRUCCIÓN DE EMPEDRADO EN CALLE LOS AGAVES, LAS SALVAS, AMEALCO DE BONFIL, QRO.	MAQ.223.FAISMUN.23	GIBERTO SERVANDO OLVERA VEGA	$ 996,757.82	60%	30%	$ 299,027.35
224	FAISMUN 2023	FAISMUN 2023 - CONSTRUCCIÓN DE EMPEDRADO EN VARIOS CAMINOS, LOS ARCOS, AMEALCO DE BONFIL, QRO.	MAQ.224.FAISMUN.23	LEONEL MONDRAGÓN RIVAS	$ 991,800.39	30%	30%	$ 297,540.12
225	FAISMUN 2023	FAISMUN 2023 - CONSTRUCCIÓN DE EMPEDRADO EN CAMINO AV. LAS VIBORAS, LOMA DE LAS VIBORAS (SANTIAGO MEXQUITITLÁN BARRIO 6to.) ,AMEALCO DE BONFIL, QRO.	MAQ.225.FAISMUN.23	LEONEL MONDRAGÓN RIVAS	$ 792,726.55	40%	30%	$ 237,817.97
226	FAISMUN 2023	FAISMUN 2023 - CONSTRUCCIÓN DE EMPEDRADO EN VARIOS CAMINOS, MESILLAS, AMEALCO DE BONFIL, QRO.	MAQ.226.FAISMUN.23	GERARDO BARBOSA CORREA	$ 989,998.82	85%	30%	$ 296,999.65
227	FAISMUN 2023	FAISMUN 2023 - CONSTRUCCIÓN DE EMPEDRADO EN VARIOS CAMINOS, PALOS ALTOS, AMEALCO DE BONFIL, QRO.	MAQ.227.FAISMUN.23	JOSÉ LUIS DURÁN FAJARDO	$ 992,768.28	80%	50%	$ 496,384.14
228	FAISMUN 2023	FAISMUN 2023 - CONSTRUCCIÓN DE EMPEDRADO EN CALLE SIN NOMBRE, RINCÓN DE AGUA BUENA (SAN MIGUEL TLAXCALTEPEC) ,AMEALCO DE BONFIL, QRO.	MAQ.228.FAISMUN.23	JOSÉ MÁRQUEZ CAMACHO	$ 493,343.49	60%	30%	$ 148,003.05
232	FAISMUN 2023	FAISMUN 2023 - CONSTRUCCIÓN DE EMPEDRADO EN CALLE SIN NOMBRE, SAN JUAN DEHEDÓ, AMEALCO DE BONFIL, QRO.	MAQ.232.FAISMUN.23	ARMANDO HERNÁNDEZ EUGENIO	$ 991,022.79	90%	62%	$ 616,401.09
233	FAISMUN 2023	FAISMUN 2023 - CONSTRUCCIÓN DE EMPEDRADO EN VARIAS CALLES, SANTIAGO MEXQUITITLÁN BARRIO 1RO, AMEALCO DE BONFIL, QRO.	MAQ.233.FAISMUN.23	GILBERTO SERVANDO OLVERA VEGA	$ 1,197,945.98	80%	30%	$ 359,383.79
234	FAISMUN 2023	FAISMUN 2023 - CONSTRUCCIÓN DE EMPEDRADO EN VARIAS CALLES, SANTIAGO MEXQUITITLÁN BARRIO 4TO, AMEALCO DE BONFIL, QRO.	MAQ.234.FAISMUN.23	RODRIGO SÁNCHEZ MARTÍNEZ	$ 353,656.69	100%	85%	$ 302,273.96
235	FAISMUN 2023	FAISMUN 2023 - CONSTRUCCIÓN DE EMPEDRADO EN CAMINO AL CERRITO, SAN PEDRO TENANGO, AMEALCO DE BONFIL, QRO.	MAQ.235.FAISMUN.23	BELIA VEGA ANAYA	$ 692,999.78	60%	30%	$ 207,899.93
236	FAISMUN 2023	FAISMUN 2023 - CONSTRUCCIÓN DE EMPEDRADO DE CAMINO EN PALO SECO, YOSPHÍ, AMEALCO DE BONFIL, QRO.	MAQ.236.FAISMUN.23	MIGUEL ANGEL MAYA GARDUÑO	$ 298,778.17	100%	30%	$ 89,633.46
241	FAISMUN 2023	FAISMUN 2023 - EMPEDRADO DE CAMINO HACIA LA BOMBA, EL CAPULIN, AMEALCO, QRO.	MAQ.241.FAISMUN.23	SRUIZ EDIFICACIONES INTEGRALES S.A. DE C.V.	$ 990,769.47	30%	30%	$ 297,230.84
242	FAISMUN 2023	FAISMUN 2023 - EMPEDRADO DE CAMINO PRINCIPAL EN EL SALVADOR, AMEALCO, QRO.	MAQ.242.FAISMUN.23	J. ANTOLÍN GARCÍA ZEPEDA	$ 694,994.77	100%	30%	$ 209,342.51
243	FAISMUN 2023	FAISMUN 2023 - EMPEDRADO DE CAMINO HACIA EL POZO, EN EL PICACHO, AMEALCO, QRO.	MAQ.243.FAISMUN.23	MARTÍN ROCHA VÁZQUEZ	$ 445,647.09	30%	30%	$ 133,694.13
255	FAISMUN 2023	FAISMUN 2023 - PAVIMENTACIÓN CON ASFALTO SOBRE CAMINO PRINCIPAL A BARRIO DE LA CRUZ, SAN MIGUEL TLAXCALTEPEC, AMEALCO DE BONFIL, QRO.	MAQ.255.FAISMUN.23	URBANIZACIONES MONDRAGÓN, S.A. DE C.V.	$ 1,781,488.77	30%	30%	$ 534,446.63
260	FAISMUN 2023	FAISMUN 2023 - REHABILITACIÓN DE CAMINOS ZONA NORTE, VARIAS LOCALIDADES, AMEALCO DE BONFIL, QRO.	MAQ.260.FAISMUN.23	JUAN BERNARDO LUGO ARIAS	$ 1,243,127.17	100%	100%	$ 1,243,127.17
261	FAISMUN 2023	FAISMUN 2023 - REHABILITACIÓN DE CAMINOS ZONA SUR, AMEALCO DE BONFIL, QRO.	MAQ.261.FAISMUN.23	URBANIZACIONES MONDRAGÓN, S.A. DE C.V.	$ 1,996,005.04	100%	73%	$ 1,460,335.66
262	FAISMUN 2023	FAISMUN 2023 - REHABILITACIÓN DE CAMINOS ZONA ORIENTE, AMEALCO DE BONFIL, QRO.	MAQ.262.FAISMUN.23	CONSTRUCCIONES INTERESTATALES, S.A. DE C.V.	$ 1,867,062.88	100%	100%	$ 1,867,062.88
263	FAISMUN 2023	FAISMUN 2023 - REHABILITACIÓN DE CAMINOS ZONA PONIENTE, AMEALCO DE BONFIL, QRO.	MAQ.263.FAISMUN.23	JOSÉ LUIS HERNÁNDEZ MONDRAGÓN	$ 1,148,896.27	100%	100%	$ 1,148,896.27
264	FAISMUN 2023	FAISMUN 2023 - REHABILITACIÓN DE CAMINOS ZONA CENTRO, AMEALCO DE BONFIL, QRO.	MAQ.264.FAISMUN.23	GERARDO BARBOSA CORREA	$ 1,145,997.29	100%	26%	$ 296,999.19
268	FAISMUN 2023	FAISMUN 2023 - REHABILITACION DE PALAPA Y SANITARIOS EN PARQUE PÚBLICO, CERRO DE LOS GALLOS,AMEALCO DE BONFIL, QRO.	MAQ.268.FAISMUN.23	CONSTRUCTORA ARCONT, S.A. DE C.V.	$ 1,913,516.26	85%	50%	$ 956,758.13
269	FAISMUN 2023	FAISMUN 2023 - REHABILITACION DE PARQUE PÚBLICO, EN BARRIO PRESA DEL TECOLOTE (EL LINDERO) ,AMEALCO DE BONFIL, QRO.	MAQ.269.FAISMUN.23	JUAN BERNARDO LUGO ARIAS	$ 1,141,305.72	30%	30%	$ 342,391.72
270	FAISMUN 2023	FAISMUN 2023 - CONSTRUCCIÓN DE PARQUE INFANTIL Y GIMNASIO AL AIRE LIBRE EN LA LOCALIDAD EL LINDERO, AMEALCO DE BONFIL, QRO.	MAQ.270.FAISMUN.23	SRUIZ EDIFICACIONES INTEGRALES S.A. DE C.V.	$ 843,029.21	30%	30%	$ 252,908.76

000249

MUNICIPIO DE AMEALCO DE BONFIL, QRO.
INFORME DE AVANCE DE GESTION FINANCIERA JUNIO 2023
RELACIÓN DE OBRAS POR CONTRATO Y POR ADMINISTRACION EN LAS QUE SE REALIZÓ "GASTO PAGADO" AL 30 DE JUNIO 2023

NUMERO DE CUENTA	FUENTE DE FINANCIAMIENTO	NOMBRE DE LA OBRA	NÚMERO DE CONTRATO	CONTRATISTA	MONTO CONTRATADO	AVANCE FÍSICO	AVANCE FINANCIERO	GASTO PAGADO
276	FAISMUN 2023	FAISMUN 2023 - CONSTRUCCIÓN DE PLAZA PÚBLICA 2DA. ETAPA EN LA LOCALIDAD DE SAN JOSÉ ITHÓ, AMEALCO DE BONFIL, QRO.	MAQ.276.FAISMUN.23	CONSTRUCTORA ARCONT, S.A. DE C.V.	$ 1,781,264.32	50%	50%	$ 890,632.16
291	FAISMUN 2023	FAISMUN 2023 - REHABILITACIÓN DE CAMINOS EN VARIAS LOCALIDADES, AMEALCO DE BONFIL, QRO.	MAQ.291.FAISMUN.23	CONSTRUCCIONES INTERESTATALES, S.A. DE C.V.	$ 995,520.60	80%	30%	$ 298,656.18
293	FISE 2023	FISE 2023 - AMPLIACION DE RED DE DRENAJE SANITARIO EN CALLE LA PRESA DE LA LOCALIDAD DE SANTIAGO MEXQUITITLÁN BARRIO 1RO, AMEALCO DE BONFIL, QRO.	MAQ.293.FISE.23	URBANIZACIONES MONDRAGÓN, S.A. DE C.V.	$ 193,093.50	30%	30%	$ 57,928.05
294	FISE 2023	FISE 2023 - AMPLIACION DE RED DE DRENAJE SANITARIO EN VARIAS CALLES DE LA LOCALIDAD DE SANTIAGO MEXQUITITLAN BARRIO 3RO, AMEALCO DE BONFIL, QRO.	MAQ.294.FISE.23	URBANIZACIONES MONDRAGÓN, S.A. DE C.V.	$ 955,224.21	30%	30%	$ 286,567.26
295	FISE 2023	FISE 2023 - AMPLIACION DE RED DE DRENAJE SANITARIO EN CAMINO LAS LAJAS A BARRIO 5TO. DE LA LOCALIDAD DE SANTIAGO MEXQUITITLÁN BARRIO 4TO, AMEALCO DE BONFIL, QRO.	MAQ.295.FISE.23	JOSÉ RODOLFO DURÁN ARREOLA	$ 1,572,008.80	30%	30%	$ 471,602.64
296	FISE 2023	FISE 2023 - AMPLIACION DE RED DE DRENAJE SANITARIO EN VARIAS CALLES DE LA LOCALIDAD DE SANTIAGO MEXQUITITLÁN BARRIO 5TO, AMEALCO DE BONFIL, QRO.	MAQ.296.FISE.23	GILBERTO SERVANDO OLVERA VEGA	$ 1,592,514.61	30%	30%	$ 477,754.38
297	FISE 2023	FISE 2023 - AMPLIACION DE RED DE DRENAJE SANITARIO EN VARIAS CALLES DE LA LOCALIDAD DE SAN FELIPE (SANTIAGO MEXQUITITLAN BARRIO 6TO), AMEALCO DE BONFIL, QRO.	MAQ.297.FISE.23	GERARDO BARBOSA CORREA	$ 613,799.92	30%	30%	$ 184,139.98
298	FISE 2023	FISE 2023 - AMPLIACION DE RED DE DRENAJE SANITARIO EN CAMINO LA TORRE A LOMA DE LAS VIBORAS DE LA LOCALIDAD DE SAN NICOLAS DE LA TORRE, AMEALCO DE BONFIL, QRO.	MAQ.298.FISE.23	CONSTRUCCIONES INTERESTATALES S.A. DE C.V.	$ 2,221,584.34	30%	30%	$ 666,475.30
299	FISE 2023	FISE 2023 - AMPLIACION DE RED DE DRENAJE SANITARIO EN CALLE PRIVADA LOS VENTURA DE LA COL. VISTA REAL, AMEALCO DE BONFIL, QRO.	MAQ.299.FISE.23	MARIA ELISA ESTREVER BARRAGÁN	$ 446,825.54	30%	30%	$ 134,047.66
300	FISE 2023	FISE 2023 - AMPLIACION DE RED DE AGUA ENTUBADA EN VARIAS CALLES DE LA LOCALIDAD DE SANTIAGO MEXQUITITLAN BARRIO 5TO, AMEALCO DE BONFIL, QRO.	MAQ.300.FISE.23	J. BALTAZAR SILVA BECERRIL	$ 782,415.00	30%	30%	$ 234,724.50
301	FISE 2023	FISE 2023 - AMPLIACION DE RED DE AGUA ENTUBADA EN CAMINO PRINCIPAL DE LA LOCALIDAD DE MESA DE SAN MARTIN , AMEALCO DE BONFIL, QRO.	MAQ.301.FISE.23	HUMBERTO OBREGÓN RAMOS	$ 211,996.40	30%	30%	$ 63,598.92
302	FISE 2023	FISE 2023 - AMPLIACION DE RED DE AGUA ENTUBADA EN VARIAS CALLES DE LA LOCALIDAD DE YOSPHI, AMEALCO DE BONFIL, QRO.	MAQ.302.FISE.23	JAVIER CHAVERO FLORES	$ 287,073.41	30%	30%	$ 86,122.02
303	FISE 2023	FISE 2023 - AMPLIACION DE RED DE AGUA ENTUBADA EN CAMINO A GALINDILLO DE LA LOCALIDAD DE EL PINO, AMEALCO DE BONFIL, QRO.	MAQ.303.FISE.23	OSCAR HÉCTOR TREJO MUÑOZ	$ 214,093.14	30%	30%	$ 64,227.94
304	FISE 2023	FISE 2023 - AMPLIACION DE RED DE AGUA ENTUBADA EN CALLE SIN NOMBRE DE LA LOCALIDAD DE SANTIAGO MEXQUITITLAN BARRIO 2DO, AMEALCO DE BONFIL, QRO.	MAQ.304.FISE.23	MARIA ELISA ESTREVER BARRAGÁN	$ 237,320.62	30%	30%	$ 71,196.19
305	FISE 2023	FISE 2023 - AMPLIACION DE RED DE AGUA ENTUBADA EN CALLE PRIVADA LA CRUZ DE LA LOCALIDAD DE SANTIAGO MEXQUITITLÁN BARRIO 1RO, AMEALCO DE BONFIL, QRO.	MAQ.305.FISE.23	J.BALTAZAR SILVA BECERRIL	$ 113,545.39	30%	30%	$ 34,063.62
306	FISE 2023	FISE 2023 - AMPLIACION DE RED DE AGUA ENTUBADA EN VARIAS CALLES DE LA LOCALIDAD DE EL RINCON, AMEALCO DE BONFIL, QRO.	MAQ.306.FISE.23	MARIA ELISA ESTREVER BARRAGÁN	$ 407,682.65	30%	30%	$ 122,304.80
307	FISE 2023	FISE 2023 - AMPLIACION DE RED DE ENERGIA ELECTRICA EN VARIAS CALLES DE LA LOCALIDAD DE SAN ILDEFONSO TULTEPEC CENTRO, AMEALCO DE BONFIL, QRO.	MAQ.307.FISE.23	MUNDO ELÉCTRICO 2000 S.A. DE C.V.	$ 1,557,661.17	30%	30%	$ 467,298.36
308	FISE 2023	FISE 2023 - AMPLIACION DE RED DE ENERGIA ELECTRICA EN CALLE SIN NOMBRE DE LA LOCALIDAD DE EL RINCON, AMEALCO DE BONFIL, QRO.	MAQ.308.FISE.23	HUMBERTO OBREGÓN RAMOS	$ 578,058.38	30%	30%	$ 173,417.51
309	FISE 2023	FISE 2023 - REHABILITACION DE RED DE AGUA ENTUBADA Y CONSTRUCCION DE TANQUE EN CAMINO SIN NOMBRE DE LA LOCALIDAD DE SAN PABLO, AMEALCO DE BONFIL, QRO.	MAQ.309.FISE.23	HÉCTOR CUELLAR ROMERO	$ 946,995.95	30%	30%	$ 284,098.79
358	RECURSOS FISLES 2022	FM 2022 - CONSTRUCCION DE ALUMBRADO PUBLICO PARA LA PLAZA CENTRAL DE LA LOCALIDAD DE SAN MIGUEL DEHETI, AMEALCO DE BONFIL.	MAQ.358.FM.22	HÉCTOR CUELLAR ROMERO	$ 217,789.19	100%	100%	$ 217,789.19
359	RECURSOS FISLES 2022	FM 2022 - CONSTRUCCION DE BANQUETAS EN LA CALLE CONSTITUCIÓN DE 1917 DE LA LOCALIDAD DE SAN NICOLÁS DE LA TORRE, AMEALCO DE BONFIL.	MAQ.359.FM.22	CONSTRUCCIONES INTERESTATALES, S.A. DE C.V.	$ 301,676.83	100%	100%	$ 301,676.83

000250

MUNICIPIO DE AMEALCO DE BONFIL, QRO.
INFORME DE AVANCE DE GESTION FINANCIERA JUNIO 2023
RELACIÓN DE OBRAS POR CONTRATO Y POR ADMINISTRACION EN LAS QUE SE REALIZÓ "GASTO PAGADO" AL 30 DE JUNIO 2023

NUMERO DE CUENTA	FUENTE DE FINANCIAMIENTO	NOMBRE DE LA OBRA	NÚMERO DE CONTRATO	CONTRATISTA	MONTO CONTRATADO	AVANCE FÍSICO	AVANCE FINANCIERO	GASTO PAGADO
360	ISN 2021	ISN 2021 - EMPEDRADO DE CALLE RICARDO FLORES MAGON, EL APARTADERO, AMEALCO DE BONFIL, QRO.	MAQ.360.ISN.22	GERMÁN PÉREZ GONZÁLEZ	$ 395,904.24	100%	100%	$ 395,904.24
361	RECURSOS FISALES 2021	FM 2021 - CONSTRUCCIÓN DE COLECTOR PLUVIAL EN SAN NICOLÁS DE LA TORRE, AMEALCO DE BONFIL	MAQ.361.FM.22	GRUPO RV EQUIPO Y CONSTRUCCIÓN S.A. DE C.V.	$ 433,832.38	100%	100%	$ 433,832.38
362	PARTICIPACIONES 2022	FM 2022 - TRABAJOS COMPLEMENTARIOS EN PANTEON MUNICIPAL EN AMEALCO DE BONFIL, QRO.	MAQ.362.PARTICIPACIONES.22	CONSTRUCCIONES INTERESTATALES S.A. DE C.V.	$ 1,794,211.06	100%	100%	$ 1,794,211.06

ING. RENÉ MEJÍA MONTOYA
PRESIDENTE MUNICIPAL

C.P. BIBIANA GARFIAS ARIAS
DIRECTORA DE FINANZAS

000251

MUNICIPIO DE AMEALCO DE BONFIL, QRO.
INFORME DE AVANCE DE GESTION FINANCIERA JUNIO 2023
RELACIÓN DE LA TOTALIDAD DE LOS PROCEDIMIENTOS DE ADJUDICACIÓN DE CONTRATOS DE OBRA PÚBLICA AL 30 DE JUNIO 2023

NÚMERO DE CUENTA	FUENTE DE FINANCIAMIENTO	NOMBRE DE LA OBRA	MODALIDAD DE ADJUDICACIÓN	MONTO APROBADO	MONTO ADJUDICADO	NOMBRE DEL CONTRATISTA
174	PARTICIPACIONES 2022	PARTICIPACIONES 2022 - TRABAJOS DE TERRACERIA EN PANTEÓN MUNICIPAL DE AMEALCO DE BONFIL QRO.	ADJUDICACIÓN DIRECTA	$ 1,340,000.00	$ 1,333,072.09	CONSTRUCCIONES INTERESTATALES S.A. DE C.V.
179	FAISMUN 2023	FAISMUN 2023 - AMPLIACION DE RED DE DISTRIBUCIÓN DE ENERGÍA ELÉCTRICA EN ALAMEDA DEL RINCÓN, AMEALCO DE BONFIL, QRO.	ADJUDICACIÓN DIRECTA	$ 420,000.00	$ 419,178.26	HUMBERTO OBREGÓN RAMOS
180	FAISMUN 2023	FAISMUN 2023 - AMPLIACION DE RED DE DISTRIBUCIÓN DE ENERGÍA ELÉCTRICA EN ZONA PONIENTE DE BARRIO LA ESPERANZA, SAN BARTOLO, AMEALCO DE BONFIL, QRO.	ADJUDICACIÓN DIRECTA	$ 1,000,000.00	$ 993,664.08	GERMÁN LIZARDI GONZÁLEZ
181	FAISMUN 2023	FAISMUN 2023 - AMPLIACION DE RED DE DISTRIBUCIÓN DE ENERGÍA ELÉCTRICA EN BARRIO LA ESPERANZA, SAN BARTOLO, AMEALCO DE BONFIL, QRO.	ADJUDICACIÓN DIRECTA	$ 1,800,000.00	$ 1,791,896.66	JAVIER CHAVERO FLORES
182	FAISMUN 2023	FAISMUN 2023 - AMPLIACION DE RED DE DISTRIBUCIÓN DE ENERGÍA ELÉCTRICA EN LA LOCALIDAD DE LA CRUZ, (SAN BARTOLO) ,AMEALCO DE BONFIL QRO.	ADJUDICACIÓN DIRECTA	$ 675,000.00	$ 668,861.20	JAVIER CHAVERO FLORES
183	FAISMUN 2023	FAISMUN 2023 - AMPLIACION DE RED DE DISTRIBUCIÓN DE ENERGÍA ELÉCTRICA EN LA LOCALIDAD DE LAGUNA DE SERVÍN, AMEALCO DE BONFIL, QRO.	ADJUDICACIÓN DIRECTA	$ 500,000.00	$ 496,017.18	OSCAR HÉCTOR TREJO MUÑOZ
184	FAISMUN 2023	FAISMUN 2023 - AMPLIACION DE RED DE DISTRIBUCIÓN DE ENERGÍA ELÉCTRICA EN SAN FELIPE, SANTIAGO MEXQUITITLÁN BARRIO 6TO, SAN FELIPE , AMEALCO DE BONFIL, QRO.	ADJUDICACIÓN DIRECTA	$ 170,000.00	$ 169,250.50	HUMBERTO OBREGÓN RAMOS
185	FAISMUN 2023	FAISMUN 2023 - AMPLIACION DE RED DE DISTRIBUCIÓN DE ENERGÍA ELÉCTRICA EN CALLE LA HERENCIA, SAN MIGUEL DEHETÍ, AMEALCO DE BONFIL QRO.	ADJUDICACIÓN DIRECTA	$ 540,000.00	$ 533,980.13	GERMÁN LIZARDI GONZÁLEZ
186	FAISMUN 2023	FAISMUN 2023 - AMPLIACION DE RED DE DISTRIBUCIÓN DE ENERGÍA ELÉCTRICA EN LAS CALLES MIGUEL HIDALGO, CALLE DE JESÚS Y PRIVADA LOS SÁNCHEZ, MESA DE SAN MARTÍN, AMEALCO DE BONFIL, QRO.	ADJUDICACIÓN DIRECTA	$ 750,000.00	$ 742,221.49	MUNDO ELÉCTRICO 2000 S.A. DE C.V.
188	FAISMUN 2023	FAISMUN 2023 - CONSTRUCCIÓN DE TECHUMBRE EN CANCHA DE EDUCACIÓN FISICA EN PREESCOLAR COMUNITARIO "NIÑOS HEROES" EN LA ALAMEDA DEL RINCÓN, AMEALCO DE BONFIL, QRO.	ADJUDICACIÓN DIRECTA	$ 230,000.00	$ 227,734.69	CONSTRUCCIONES DE INMUEBLES Y ACABADOS EN GENERAL ARTCM, S.A. DE C.V.
192	FAISMUN 2023	FAISMUN 2023 - AMPLIACIÓN DE DRENAJE SANITARIO 2DA.ETAPA, EN LA LOCALIDAD DE LA SOLEDAD, AMEALCO DE BONFIL, QRO.	ADJUDICACIÓN DIRECTA	$ 1,100,000.00	$ 1,089,715.01	CHAVERO Y VEGA CONSTRUCTORES S.A. DE C.V.
193	FAISMUN 2023	FAISMUN 2023 - AMPLIACIÓN DE DREN PLUVIAL EN SAN NICOLÁS DE LA TORRE, AMEALCO DE BONFIL, QRO.	ADJUDICACIÓN DIRECTA	$ 230,000.00	$ 226,291.08	CONSTRUCCIONES Y DESARROLLOS SANTIAGO, S.A. DE C.V.
200	FAISMUN 2023	FAISMUN 2023 - MEJORAMIENTO DE VIVIENDA (TECHO FIRME, LOSA DE CONCRETO), VARIAS LOCALIDADES, AMEALCO DE BONFIL	INVITACIÓN RESTRINGIDA	$ 2,672,632.80	$ 2,619,258.97	MIGUEL ANGEL MAYA GARDUÑO
202	FAISMUN 2023	FAISMUN 2023 - URBANIZACIÓN DE CALLE LAS AGUILAS, AMEALCO DE BONFIL, QRO.	ADJUDICACIÓN DIRECTA	$ 1,500,000.00	$ 1,491,525.77	MUNDO ELÉCTRICO 2000 S.A. DE C.V.
203	FAISMUN 2023	FAISMUN 2023 - URBANIZACIÓN DE CALLE PRIVADA LAS AGUILAS, AMEALCO DE BONFIL, QRO.	ADJUDICACIÓN DIRECTA	$ 1,000,000.00	$ 989,854.73	CONSTRUCTORA ARCONT, S.A. DE C.V.

000252

MUNICIPIO DE AMEALCO DE BONFIL, QRO.
INFORME DE AVANCE DE GESTION FINANCIERA JUNIO 2023
RELACIÓN DE LA TOTALIDAD DE LOS PROCEDIMIENTOS DE ADJUDICACIÓN DE CONTRATOS DE OBRA PÚBLICA AL 30 DE JUNIO 2023

NÚMERO DE CUENTA	FUENTE DE FINANCIAMIENTO	NOMBRE DE LA OBRA	MODALIDAD DE ADJUDICACIÓN	MONTO APROBADO	MONTO ADJUDICADO	NOMBRE DEL CONTRATISTA
204	FAISMUN 2023	FAISMUN 2023 - URBANIZACIÓN DE CALLE RINCONADA DE BONFIL, AMEALCO DE BONFIL, QRO.	ADJUDICACIÓN DIRECTA	$ 400,000.00	$ 396,102.04	LETICIA PEÑA ALCANTAR
205	FAISMUN 2023	FAISMUN 2023 - URBANIZACIÓN DE CALLE DE ACCESO PONIENTE, SAN MIGUEL DEHETÍ, AMEALCO DE BONFIL, QRO.	ADJUDICACIÓN DIRECTA	$ 1,500,000.00	$ 1,493,891.16	JUAN BERNARDO LUGO ARIAS
206	FAISMUN 2023	FAISMUN 2023 - URBANIZACIÓN DE CALLE IGNACIO ZARAGOZA, SANTIAGO MEXQUITITLÁN BARRIO 4TO, AMEALCO DE BONFIL, QRO.	ADJUDICACIÓN DIRECTA	$ 800,000.00	$ 793,390.70	IRMA CORREA BECERRIL
207	FAISMUN 2023	FAISMUN 2023 - URBANIZACIÓN DE CALLE AL AUDITORIO, SANTIAGO MEXQUITITLÁN BARRIO 4TO, AMEALCO DE BONFIL, QRO.	ADJUDICACIÓN DIRECTA	$ 1,650,000.00	$ 1,637,846.64	CONSTRUCCIONES INTERESTATALES, S.A. DE C.V.
208	FAISMUN 2023	FAISMUN 2023 - URBANIZACIÓN DE CALLE SIN NOMBRE, SAN PEDRO TENANGO, AMEALCO DE BONFIL, QRO.	ADJUDICACIÓN DIRECTA	$ 400,000.00	$ 395,984.65	ISAÍ ÁLVAREZ REAL
211	FAISMUN 2023	FAISMUN 2023 - CONSTRUCCIÓN DE EMPEDRADO EN CAMINO DE ACCESO, BARRIO LA ESPERANZA (SAN BARTOLO) ,AMEALCO DE BONFIL, QRO.	ADJUDICACIÓN DIRECTA	$ 1,000,000.00	$ 994,815.64	CONSTRUCCIONES INTERESTATALES S.A. DE C.V.
212	FAISMUN 2023	FAISMUN 2023 - CONSTRUCCIÓN DE EMPEDRADO EN CAMINO HACIA EL CERRO DEL PANDÓ 2DA. ETAPA, CHITEJÉ DE LA CRUZ ,AMEALCO DE BONFIL, QRO.	ADJUDICACIÓN DIRECTA	$ 300,000.00	$ 296,989.99	GERARDO BARBOSA CORREA
213	FAISMUN 2023	FAISMUN 2023 - CONSTRUCCIÓN DE EMPEDRADO DE LA CALLE PRINCIPAL HACIA LA CLINICA, EL APARTADERO, AMEALCO DE BONFIL, QRO.	ADJUDICACIÓN DIRECTA	$ 800,000.00	$ 793,177.79	RODRIGO SÁNCHEZ MARTÍNEZ
215	FAISMUN 2023	FAISMUN 2023 - CONSTRUCCIÓN DE EMPEDRADO EN VARIOS CAMINOS, EL RINCÓN, AMEALCO DE BONFIL, QRO.	ADJUDICACIÓN DIRECTA	$ 1,200,000.00	$ 1,192,622.73	JOSÉ LUIS HERNÁNDEZ MONDRAGÓN
216	FAISMUN 2023	FAISMUN 2023 - CONSTRUCCIÓN DE EMPEDRADO EN CALLE ADOLFO LOPEZ MATEO, EL RINCÓN, AMEALCO DE BONFIL, QRO.	ADJUDICACIÓN DIRECTA	$ 1,000,000.00	$ 994,947.75	CONSTRUCCIONES INTERESTATALES S.A. DE C.V.
218	FAISMUN 2023	FAISMUN 2023 - CONSTRUCCIÓN DE EMPEDRADO DE CALLE DE LA ESCUELA AL PANTEON, EL TEPOZÁN (BARRIO DE SAN ILDEFONSO), AMEALCO DE BONFIL, QRO.	ADJUDICACIÓN DIRECTA	$ 1,000,000.00	$ 995,582.89	CONSTRUCCIONES INTERESTATALES, S.A. DE C.V.
219	FAISMUN 2023	FAISMUN 2023 - CONSTRUCCIÓN DE EMPEDRADO EN CAMINO A EL RINCÓN, GUADALUPE EL TERRERO, AMEALCO DE BONFIL, QRO.	ADJUDICACIÓN DIRECTA	$ 850,000.00	$ 841,274.02	URBANIZACIONES MONDRAGÓN, S.A. DE C.V.
221	FAISMUN 2023	FAISMUN 2023 - CONSTRUCCIÓN DE EMPEDRADO EN CALLE JOSEFA ORTIZ DE DOMINGUEZ, LA BEATA, AMEALCO DE BONFIL, QRO.	ADJUDICACIÓN DIRECTA	$ 600,000.00	$ 595,144.54	ANGELA VÁZQUEZ JIMÉNEZ
223	FAISMUN 2023	FAISMUN 2023 - CONSTRUCCIÓN DE EMPEDRADO EN CALLE LOS AGAVES, LAS SALVAS, AMEALCO DE BONFIL, QRO.	ADJUDICACIÓN DIRECTA	$ 1,000,000.00	$ 996,757.82	GILBERTO SERVANDO OLVERA VEGA
224	FAISMUN 2023	FAISMUN 2023 - CONSTRUCCIÓN DE EMPEDRADO EN VARIOS CAMINOS, LOS ARCOS, AMEALCO DE BONFIL, QRO.	ADJUDICACIÓN DIRECTA	$ 1,000,000.00	$ 991,800.39	LEONEL MONDRAGÓN RIVAS
225	FAISMUN 2023	FAISMUN 2023 - CONSTRUCCIÓN DE EMPEDRADO EN CAMINO AV. LAS VIBORAS, LOMA DE LAS VIBORAS (SANTIAGO MEXQUITITLÁN BARRIO 6to.) ,AMEALCO DE BONFIL, QRO.	ADJUDICACIÓN DIRECTA	$ 800,000.00	$ 792,726.55	LEONEL MONDRAGÓN RIVAS

000253

MUNICIPIO DE AMEALCO DE BONFIL, QRO.
INFORME DE AVANCE DE GESTION FINANCIERA JUNIO 2023
RELACIÓN DE LA TOTALIDAD DE LOS PROCEDIMIENTOS DE ADJUDICACIÓN DE CONTRATOS DE OBRA PÚBLICA AL 30 DE JUNIO 2023

NÚMERO DE CUENTA	FUENTE DE FINANCIAMIENTO	NOMBRE DE LA OBRA	MODALIDAD DE ADJUDICACIÓN	MONTO APROBADO	MONTO ADJUDICADO	NOMBRE DEL CONTRATISTA
226	FAISMUN 2023	FAISMUN 2023 - CONSTRUCCIÓN DE EMPEDRADO EN VARIOS CAMINOS, MESILLAS, AMEALCO DE BONFIL, QRO.	ADJUDICACIÓN DIRECTA	$ 1,000,000.00	$ 989,998.82	GERARDO BARBOSA CORREA
227	FAISMUN 2023	FAISMUN 2023 - CONSTRUCCIÓN DE EMPEDRADO EN VARIOS CAMINOS, PALOS ALTOS, AMEALCO DE BONFIL, QRO.	ADJUDICACIÓN DIRECTA	$ 1,000,000.00	$ 992,768.28	JOSÉ LUIS DURÁN FAJARDO
228	FAISMUN 2023	FAISMUN 2023 - CONSTRUCCIÓN DE EMPEDRADO EN CALLE SIN NOMBRE, RINCÓN DE AGUA BUENA (SAN MIGUEL TLAXCALTEPEC) ,AMEALCO DE BONFIL, QRO.	ADJUDICACIÓN DIRECTA	$ 500,000.00	$ 493,343.49	JOSÉ MÁRQUEZ CAMACHO
231	FAISMUN 2023	FAISMUN 2023 - CONSTRUCCIÓN DE EMPEDRADO EN VARIAS CALLES, SAN JOSÉ ITHÓ, AMEALCO DE BONFIL, QRO.	ADJUDICACIÓN DIRECTA	$ 1,800,000.00	$ 1,784,793.20	CONSTRUCTORA COLUMBUS, S.A. DE C.V.
232	FAISMUN 2023	FAISMUN 2023 - CONSTRUCCIÓN DE EMPEDRADO EN CALLE SIN NOMBRE, SAN JUAN DEHEDÓ, AMEALCO DE BONFIL, QRO.	ADJUDICACIÓN DIRECTA	$ 1,000,000.00	$ 991,022.79	ARMANDO HERNÁNDEZ EUGENIO
233	FAISMUN 2023	FAISMUN 2023 - CONSTRUCCIÓN DE EMPEDRADO EN VARIAS CALLES, SANTIAGO MEXQUITITLÁN BARRIO 1RO, AMEALCO DE BONFIL, QRO.	ADJUDICACIÓN DIRECTA	$ 1,200,000.00	$ 1,197,945.98	GILBERTO SERVANDO OLVERA VEGA
234	FAISMUN 2023	FAISMUN 2023 - CONSTRUCCIÓN DE EMPEDRADO EN VARIAS CALLES, SANTIAGO MEXQUITITLÁN BARRIO 4TO, AMEALCO DE BONFIL, QRO.	ADJUDICACIÓN DIRECTA	$ 360,000.00	$ 353,656.69	RODRIGO SÁNCHEZ MARTÍNEZ
235	FAISMUN 2023	FAISMUN 2023 - CONSTRUCCIÓN DE EMPEDRADO EN CAMINO AL CERRITO, SAN PEDRO TENANGO, AMEALCO DE BONFIL, QRO.	ADJUDICACIÓN DIRECTA	$ 700,000.00	$ 692,999.78	BELIA VEGA ANAYA
236	FAISMUN 2023	FAISMUN 2023 - CONSTRUCCIÓN DE EMPEDRADO DE CAMINO EN PALO SECO, YOSPHÍ, AMEALCO DE BONFIL, QRO.	ADJUDICACIÓN DIRECTA	$ 300,000.00	$ 298,778.17	MIGUEL ANGEL MAYA GARDUÑO
241	FAISMUN 2023	FAISMUN 2023 - EMPEDRADO DE CAMINO HACIA LA BOMBA, EL CAPULIN, AMEALCO, QRO.	ADJUDICACIÓN DIRECTA	$ 1,000,000.00	$ 990,769.47	SRUIZ EDIFICACIONES INTEGRALES S.A. DE C.V.
242	FAISMUN 2023	FAISMUN 2023 - EMPEDRADO DE CAMINO PRINCIPAL EN EL SALVADOR, AMEALCO, QRO.	ADJUDICACIÓN DIRECTA	$ 700,000.00	$ 694,994.77	J. ANTOLÍN GARCÍA ZEPEDA
243	FAISMUN 2023	FAISMUN 2023 - EMPEDRADO DE CAMINO HACIA EL POZO, EN EL PICACHO, AMEALCO, QRO.	ADJUDICACIÓN DIRECTA	$ 450,000.00	$ 445,647.09	MARTÍN ROCHA VÁZQUEZ
244	FAISMUN 2023	FAISMUN 2023 - PAVIMENTACIÓN CON ASFALTO SOBRE CAMINO PRINCIPAL EN AGUA BLANCA, AMEALCO DE BONFIL, QRO.	ADJUDICACIÓN DIRECTA	$ 1,200,000.00	$ 1,189,652.01	CONSTRUCCIÓN PROYECTO ARQUITECTURA Y PLANEACIÓN S.A. DE C.V.
246	FAISMUN 2023	FAISMUN 2023 - PAVIMENTACIÓN CON ASFALTO SOBRE CAMINO PRINCIPAL EN EL BATÁN, AMEALCO DE BONFIL, QRO.	ADJUDICACIÓN DIRECTA	$ 1,500,000.00	$ 1,486,714.00	ABRAHAM GONZÁLEZ MARTELL
247	FAISMUN 2023	FAISMUN 2023 - PAVIMENTACIÓN CON ASFALTO SOBRE CAMINO PRINCIPAL EN EJIDO DE SAN JUAN DEHEDO, AMEALCO DE BONFIL, QRO.	ADJUDICACIÓN DIRECTA	$ 1,500,000.00	$ 1,488,393.33	ABRAHAM GONZÁLEZ MARTELL

000254

MUNICIPIO DE AMEALCO DE BONFIL, QRO.
INFORME DE AVANCE DE GESTION FINANCIERA JUNIO 2023
RELACIÓN DE LA TOTALIDAD DE LOS PROCEDIMIENTOS DE ADJUDICACIÓN DE CONTRATOS DE OBRA PÚBLICA AL 30 DE JUNIO 2023

NÚMERO DE CUENTA	FUENTE DE FINANCIAMIENTO	NOMBRE DE LA OBRA	MODALIDAD DE ADJUDICACIÓN	MONTO APROBADO	MONTO ADJUDICADO	NOMBRE DEL CONTRATISTA
249	FAISMUN 2023	FAISMUN 2023 - PAVIMENTACIÓN CON ASFALTO SOBRE CAMINO PRINCIPAL EN EL RINCÓN DE SAN ILDEFONSO, AMEALCO DE BONFIL, QRO.	ADJUDICACIÓN DIRECTA	$ 1,000,000.00	$ 991,290.18	CONSTRUCCIÓN PROYECTO ARQUITECTURA Y PLANEACIÓN S.A. DE C.V.
251	FAISMUN 2023	FAISMUN 2023 - PAVIMENTACIÓN CON ASFALTO SOBRE CAMINO PRINCIPAL DE LA PIEDAD A LOMA LINDA, JACAL DE LA PIEDAD, AMEALCO DE BONFIL, QRO.	ADJUDICACIÓN DIRECTA	$ 1,200,000.00	$ 1,189,932.30	ABRAHAM GONZÁLEZ MARTELL
252	FAISMUN 2023	FAISMUN 2023 - PAVIMENTACIÓN CON ASFALTO SOBRE CAMINO PRINCIPAL DE LA PINÍ AL ROBLE, LA PINÍ, AMEALCO DE BONFIL, QRO.	ADJUDICACIÓN DIRECTA	$ 1,000,000.00	$ 992,539.79	ABRAHAM GONZÁLEZ MARTELL
253	FAISMUN 2023	FAISMUN 2023 - PAVIMENTACIÓN CON ASFALTO SOBRE CAMINO PRINCIPAL AL CENTRO, YOSPHÍ, AMEALCO DE BONFIL, QRO.	ADJUDICACIÓN DIRECTA	$ 1,000,000.00	$ 991,478.39	ABRAHAM GONZÁLEZ MARTELL
254	FAISMUN 2023	FAISMUN 2023 - PAVIMENTACIÓN CON ASFALTO SOBRE CAMINO PRINCIPAL, LOS ARENALES (SAN JUAN DEHEDÓ) ,AMEALCO DE BONFIL, QRO.	ADJUDICACIÓN DIRECTA	$ 1,200,000.00	$ 1,189,278.59	CONSTRUCCIÓN PROYECTO ARQUITECTURA Y PLANEACIÓN S.A. DE C.V.
255	FAISMUN 2023	FAISMUN 2023 - PAVIMENTACIÓN CON ASFALTO SOBRE CAMINO PRINCIPAL A BARRIO DE LA CRUZ, SAN MIGUEL TLAXCALTEPEC, AMEALCO DE BONFIL, QRO.	ADJUDICACIÓN DIRECTA	$ 1,800,000.00	$ 1,781,488.77	URBANIZACIONES MONDRAGÓN, S.A. DE C.V.
256	FAISMUN 2023	FAISMUN 2023 - PAVIMENTACIÓN CON ASFALTO SOBRE CAMINO EN ACCESO PRINCIPAL, SAN ANTONIO LA LABOR, AMEALCO DE BONFIL, QRO.	ADJUDICACIÓN DIRECTA	$ 1,000,000.00	$ 990,906.06	CONSTRUCCIÓN PROYECTO ARQUITECTURA Y PLANEACIÓN S.A. DE C.V.
260	FAISMUN 2023	FAISMUN 2023 - REHABILITACIÓN DE CAMINOS ZONA NORTE, VARIAS LOCALIDADES, AMEALCO DE BONFIL, QRO.	ADJUDICACIÓN DIRECTA	$ 1,250,000.00	$ 1,243,127.17	JUAN BERNARDO LUGO ARIAS
261	FAISMUN 2023	FAISMUN 2023 - REHABILITACIÓN DE CAMINOS ZONA SUR, AMEALCO DE BONFIL, QRO.	ADJUDICACIÓN DIRECTA	$ 2,008,000.00	$ 1,996,005.04	URBANIZACIONES MONDRAGÓN, S.A. DE C.V.
262	FAISMUN 2023	FAISMUN 2023 - REHABILITACIÓN DE CAMINOS ZONA ORIENTE, AMEALCO DE BONFIL, QRO.	ADJUDICACIÓN DIRECTA	$ 1,873,412.57	$ 1,867,062.88	CONSTRUCCIONES INTERESTATALES, S.A. DE C.V.
263	FAISMUN 2023	FAISMUN 2023 - REHABILITACIÓN DE CAMINOS ZONA PONIENTE, AMEALCO DE BONFIL, QRO.	ADJUDICACIÓN DIRECTA	$ 1,156,000.00	$ 1,148,896.27	JOSÉ LUIS HERNÁNDEZ MONDRAGÓN
264	FAISMUN 2023	FAISMUN 2023 - REHABILITACIÓN DE CAMINOS ZONA CENTRO, AMEALCO DE BONFIL, QRO.	ADJUDICACIÓN DIRECTA	$ 1,156,000.00	$ 1,145,997.29	GERARDO BARBOSA CORREA
268	FAISMUN 2023	FAISMUN 2023 - REHABILITACIÓN DE PALAPA Y SANITARIOS EN PARQUE PÚBLICO, CERRO DE LOS GALLOS,AMEALCO DE BONFIL, QRO.	ADJUDICACIÓN DIRECTA	$ 1,926,587.43	$ 1,913,516.26	CONSTRUCTORA ARCONT, S.A. DE C.V.

MUNICIPIO DE AMEALCO DE BONFIL, QRO.
INFORME DE AVANCE DE GESTION FINANCIERA JUNIO 2023
RELACIÓN DE LA TOTALIDAD DE LOS PROCEDIMIENTOS DE ADJUDICACIÓN DE CONTRATOS DE OBRA PÚBLICA AL 30 DE JUNIO 2023

NÚMERO DE CUENTA	FUENTE DE FINANCIAMIENTO	NOMBRE DE LA OBRA	MODALIDAD DE ADJUDICACIÓN	MONTO APROBADO	MONTO ADJUDICADO	NOMBRE DEL CONTRATISTA
269	FAISMUN 2023	FAISMUN 2023 - REHABILITACION DE PARQUE PÚBLICO, EN BARRIO PRESA DEL TECOLOTE (EL LINDERO) ,AMEALCO DE BONFIL, QRO.	ADJUDICACIÓN DIRECTA	$ 1,150,000.00	$ 1,141,305.72	JUAN BERNARDO LUGO ARIAS
270	FAISMUN 2023	FAISMUN 2023 - CONSTRUCCIÓN DE PARQUE INFANTIL Y GIMNASIO AL AIRE LIBRE EN LA LOCALIDAD EL LINDERO, AMEALCO DE BONFIL, QRO.	ADJUDICACIÓN DIRECTA	$ 850,000.00	$ 843,029.21	SRUIZ EDIFICACIONES INTEGRALES S.A. DE C.V.
276	FAISMUN 2023	FAISMUN 2023 - CONSTRUCCIÓN DE PLAZA PÚBLICA 2DA. ETAPA EN LA LOCALIDAD DE SAN JOSÉ ITHÓ, AMEALCO DE BONFIL, QRO.	ADJUDICACIÓN DIRECTA	$ 1,800,000.00	$ 1,781,264.32	CONSTRUCTORA ARCONT, S.A. DE C.V.
291	FAISMUN 2023	FAISMUN 2023 - REHABILITACIÓN DE CAMINOS EN VARIAS LOCALIDADES, AMEALCO DE BONFIL, QRO.	ADJUDICACIÓN DIRECTA	$ 1,000,000.00	$ 995,520.60	CONSTRUCCIONES INTERESTATALES, S.A. DE C.V.
293	FISE 2023	FISE 2023 - AMPLIACION DE RED DE DRENAJE SANITARIO EN CALLE LA PRESA DE LA LOCALIDAD DE SANTIAGO MEXQUITITLÁN BARRIO 1RO, AMEALCO DE BONFIL, QRO.	ADJUDICACIÓN DIRECTA	$ 195,000.00	$ 193,093.50	URBANIZACIONES MONDRAGÓN, S.A. DE C.V.
294	FISE 2023	FISE 2023 - AMPLIACION DE RED DE DRENAJE SANITARIO EN VARIAS CALLES DE LA LOCALIDAD DE SANTIAGO MEXQUITITLAN BARRIO 3RO, AMEALCO DE BONFIL, QRO.	ADJUDICACIÓN DIRECTA	$ 965,000.00	$ 955,224.21	URBANIZACIONES MONDRAGÓN, S.A. DE C.V.
295	FISE 2023	FISE 2023 - AMPLIACION DE RED DE DRENAJE SANITARIO EN CAMINO LAS LAJAS A BARRIO 5TO. DE LA LOCALIDAD DE SANTIAGO MEXQUITITLÁN BARRIO 4TO, AMEALCO DE BONFIL, QRO.	ADJUDICACIÓN DIRECTA	$ 1,580,000.00	$ 1,572,008.80	JOSÉ RODOLFO DURÁN ARREOLA
296	FISE 2023	FISE 2023 - AMPLIACION DE RED DE DRENAJE SANITARIO EN VARIAS CALLES DE LA LOCALIDAD DE SANTIAGO MEXQUITITLÁN BARRIO 5TO, AMEALCO DE BONFIL, QRO.	ADJUDICACIÓN DIRECTA	$ 1,600,000.00	$ 1,592,514.61	GILBERTO SERVANDO OLVERA VEGA
297	FISE 2023	FISE 2023 - AMPLIACION DE RED DE DRENAJE SANITARIO EN VARIAS CALLES DE LA LOCALIDAD DE SAN FELIPE (SANTIAGO MEXQUITITLAN BARRIO 6TO), AMEALCO DE BONFIL, QRO.	ADJUDICACIÓN DIRECTA	$ 620,000.00	$ 613,799.92	GERARDO BARBOSA CORREA
298	FISE 2023	FISE 2023 - AMPLIACION DE RED DE DRENAJE SANITARIO EN CAMINO LA TORRE A LOMA DE LAS VIBORAS DE LA LOCALIDAD DE SAN NICOLAS DE LA TORRE, AMEALCO DE BONFIL, QRO.	INVITACIÓN RESTRINGIDA	$ 2,230,000.00	$ 2,221,584.34	CONSTRUCCIONES INTERESTATALES S.A. DE C.V.
299	FISE 2023	FISE 2023 - AMPLIACION DE RED DE DRENAJE SANITARIO EN CALLE PRIVADA LOS VENTURA DE LA COL. VISTA REAL, AMEALCO DE BONFIL, QRO.	ADJUDICACIÓN DIRECTA	$ 450,000.00	$ 446,825.54	MARIA ELISA ESTREVER BARRAGÁN
300	FISE 2023	FISE 2023 - AMPLIACION DE RED DE AGUA ENTUBADA EN VARIAS CALLES DE LA LOCALIDAD DE SANTIAGO MEXQUITITLAN BARRIO 5TO, AMEALCO DE BONFIL, QRO.	ADJUDICACIÓN DIRECTA	$ 785,000.00	$ 782,415.00	J. BALTAZAR SILVA BECERRIL
301	FISE 2023	FISE 2023 - AMPLIACION DE RED DE AGUA ENTUBADA EN CAMINO PRINCIPAL DE LA LOCALIDAD DE MESA DE SAN MARTIN , AMEALCO DE BONFIL, QRO.	ADJUDICACIÓN DIRECTA	$ 213,000.00	$ 211,996.40	HUMBERTO OBREGÓN RAMOS
302	FISE 2023	FISE 2023 - AMPLIACION DE RED DE AGUA ENTUBADA EN VARIAS CALLES DE LA LOCALIDAD DE YOSPHI, AMEALCO DE BONFIL, QRO.	ADJUDICACIÓN DIRECTA	$ 290,000.00	$ 287,073.41	JAVIER CHAVERO FLORES

000256

MUNICIPIO DE AMEALCO DE BONFIL, QRO.
INFORME DE AVANCE DE GESTION FINANCIERA JUNIO 2023
RELACIÓN DE LA TOTALIDAD DE LOS PROCEDIMIENTOS DE ADJUDICACIÓN DE CONTRATOS DE OBRA PÚBLICA AL 30 DE JUNIO 2023

NÚMERO DE CUENTA	FUENTE DE FINANCIAMIENTO	NOMBRE DE LA OBRA	MODALIDAD DE ADJUDICACIÓN	MONTO APROBADO	MONTO ADJUDICADO	NOMBRE DEL CONTRATISTA
303	FISE 2023	FISE 2023 - AMPLIACION DE RED DE AGUA ENTUBADA EN CAMINO A GALINDILLO DE LA LOCALIDAD DE EL PINO, AMEALCO DE BONFIL, QRO.	ADJUDICACIÓN DIRECTA	$ 216,000.00	$ 214,093.14	OSCAR HÉCTOR TREJO MUÑOZ
304	FISE 2023	FISE 2023 - AMPLIACION DE RED DE AGUA ENTUBADA EN CALLE SIN NOMBRE DE LA LOCALIDAD DE SANTIAGO MEXQUITITLAN BARRIO 2DO, AMEALCO DE BONFIL, QRO.	ADJUDICACIÓN DIRECTA	$ 240,000.00	$ 237,320.62	MARIA ELISA ESTREVER BARRAGÁN
305	FISE 2023	FISE 2023 - AMPLIACION DE RED DE AGUA ENTUBADA EN CALLE PRIVADA LA CRUZ DE LA LOCALIDAD DE SANTIAGO MEXQUITITLÁN BARRIO 1RO, AMEALCO DE BONFIL, QRO.	ADJUDICACIÓN DIRECTA	$ 115,000.00	$ 113,545.39	J.BALTAZAR SILVA BECERRIL
306	FISE 2023	FISE 2023 - AMPLIACION DE RED DE AGUA ENTUBADA EN VARIAS CALLES DE LA LOCALIDAD DE EL RINCON, AMEALCO DE BONFIL, QRO.	ADJUDICACIÓN DIRECTA	$ 410,000.00	$ 407,682.65	MARIA ELISA ESTREVER BARRAGÁN
307	FISE 2023	FISE 2023 - AMPLIACION DE RED DE ENERGIA ELECTRICA EN VARIAS CALLES DE LA LOCALIDAD DE SAN ILDEFONSO TULTEPEC CENTRO, AMEALCO DE BONFIL, QRO.	ADJUDICACIÓN DIRECTA	$ 1,560,000.00	$ 1,557,661.17	MUNDO ELÉCTRICO 2000 S.A. DE C.V.
308	FISE 2023	FISE 2023 - AMPLIACION DE RED DE ENERGIA ELECTRICA EN CALLE SIN NOMBRE DE LA LOCALIDAD DE EL RINCON, AMEALCO DE BONFIL, QRO.	ADJUDICACIÓN DIRECTA	$ 580,000.00	$ 578,058.38	HUMBERTO OBREGÓN RAMOS
309	FISE 2023	FISE 2023 - REHABILITACION DE RED DE AGUA ENTUBADA Y CONSTRUCCION DE TANQUE EN CAMINO SIN NOMBRE DE LA LOCALIDAD DE SAN PABLO, AMEALCO DE BONFIL, QRO.	ADJUDICACIÓN DIRECTA	$ 951,000.00	$ 946,995.95	HÉCTOR CUELLAR ROMERO

ING. RENÉ MEJÍA MONTOYA
PRESIDENTE MUNICIPAL

C.P. BIBIANA GARFIAS ARIAS
DIRECTORA DE FINANZAS

000257