Amealco
PROGRESO Y FELICIDAD
2021·2024

Avance de Gestión Financiera

Junio 2024

Municipio de Amealco de Bonfil.

Amealco
PROGRESO Y FELICIDAD
2021·2024

Avance de Gestión Financiera
Junio 2024
Municipio de Amealco de Bonfil.

Apartado 1. Estados e Información Contable

MUNICIPIO DE AMEALCO DE BONFIL, QRO.
Informe de Avance de Gestión Financiera Junio 2024
Estado de Actividades
Del 1 de Enero al 30 de Junio de 2024
(Cifras en Pesos)

Concepto	2024	2023
INGRESOS Y OTROS BENEFICIOS		
Ingresos de Gestión	**27,570,179**	**27,646,078**
Impuestos	16,204,528	16,311,766
Cuotas y Aportaciones de Seguridad Social	0	0
Contribuciones de Mejoras	1,552,450	822,378
Derechos	8,648,788	8,475,714
Productos	111,325	1,042,835
Aprovechamientos	1,053,088	993,386
Ingresos por Venta de Bienes y Prestación de Servicios	0	0
Participaciones, Aportaciones, Convenios, Incentivos Derivados de la Colaboración Fiscal, Fondos Distintos de Aportaciones, Transferencias, Asignaciones, Subsidios y Subvenciones, y Pensiones y Jubilaciones	**231,995,911**	**223,349,060**
Participaciones, Aportaciones, Convenios, Incentivos Derivados de la Colaboración Fiscal y Fondos Distintos de Aportaciones	231,995,911	223,349,060
Transferencias, Asignaciones, Subsidios y Subvenciones, y Pensiones y Jubilaciones	0	0
Otros Ingresos y Beneficios	**0**	**0**
Ingresos Financieros	0	0
Incremento por Variación de Inventarios	0	0
Disminución del Exceso de Estimaciones por Pérdida o Deterioro u Obsolescencia	0	0
Disminución del Exceso de Provisiones	0	0
Otros Ingresos y Beneficios Varios	0	0
Total de Ingresos y Otros Beneficios	**259,566,090**	**250,995,138**
GASTOS Y OTRAS PÉRDIDAS		
Gastos de Funcionamiento	**122,530,619**	**101,468,191**
Servicios Personales	54,397,598	49,413,037
Materiales y Suministros	21,621,527	14,243,816
Servicios Generales	46,511,493	37,811,338
Transferencias, Asignaciones, Subsidios y Otras Ayudas	**30,436,971**	**17,303,619**
Transferencias Internas y Asignaciones al Sector Público	0	0
Transferencias al Resto del Sector Público	6,836,340	6,573,648
Subsidios y Subvenciones	0	0
Ayudas Sociales	19,413,522	6,921,947
Pensiones y Jubilaciones	4,187,109	3,808,024
Transferencias a Fideicomisos, Mandatos y Contratos Análogos	0	0
Transferencias a la Seguridad Social	0	0
Donativos	0	0
Transferencias al Exterior	0	0
Participaciones y Aportaciones	**0**	**100,000**
Participaciones	0	0
Aportaciones	0	0
Convenios	0	100,000
Intereses, Comisiones y Otros Gastos de la Deuda Pública	**0**	**0**
Intereses de la Deuda Pública	0	0
Comisiones de la Deuda Pública	0	0
Gastos de la Deuda Pública	0	0
Costo por Coberturas	0	0
Apoyos Financieros	0	0
Otros Gastos y Pérdidas Extraordinarias	**2,645,116**	**2,567,610**
Estimaciones, Depreciaciones, Deterioros, Obsolescencia y Amortizaciones	2,645,110	2,567,606
Provisiones	0	0
Disminución de Inventarios	0	0
Otros Gastos	6	3
Inversión Pública	**23,112,095**	**8,944,039**
Inversión Pública no Capitalizable	23,112,095	8,944,039
Total de Gastos y Otras Pérdidas	**178,724,800**	**130,383,458**
Resultados del Ejercicio (Ahorro/Desahorro)	**80,841,289**	**120,611,680**

Bajo protesta de decir verdad declaramos que los Estados Financieros y sus notas, son razonablemente correctos y son responsabilidad del emisor.

ING. RENÉ MEJÍA MONTOYA
PRESIDENTE MUNICIPAL

C.P. BIBIANA GARFIAS ARIAS
DIRECTORA DE FINANZAS

MUNICIPIO DE AMEALCO DE BONFIL, QRO.
Informe de Avance de Gestión Financiera Junio 2024
Estado de Situación Financiera
Al 30 de Junio de 2024
(Cifras en Pesos)

Concepto	2024	2023	Concepto	2024	2023
ACTIVO			**PASIVO**		
Activo Circulante			**Pasivo Circulante**		
Efectivo y Equivalentes	116,258,950	152,619,113	Cuentas por Pagar a Corto Plazo	18,409,617	11,443,104
Derechos a Recibir Efectivo o Equivalentes	80,000	111,844	Documentos por Pagar a Corto Plazo	0	0
Derechos a Recibir Bienes o Servicios	26,825,684	19,034,397	Porción a Corto Plazo de la Deuda Pública a Largo Plazo	0	0
Inventarios	0	0	Títulos y Valores a Corto Plazo	0	0
Almacenes	0	0	Pasivos Diferidos a Corto Plazo	0	0
Estimación por Pérdida o Deterioro de Activos Circulantes	0	0	Fondos y Bienes de Terceros en Garantía y/o Administración a Corto Plazo	1,894,689	1,260,550
Otros Activos Circulantes	40,000	59,290	Provisiones a Corto Plazo	0	0
			Otros Pasivos a Corto Plazo	0	0
Total de Activos Circulantes	**143,204,634**	**171,824,644**			
			Total de Pasivos Circulantes	**20,304,306**	**12,703,654**
Activo No Circulante					
Inversiones Financieras a Largo Plazo	0	0	**Pasivo No Circulante**		
Derechos a Recibir Efectivo o Equivalentes a Largo Plazo	0	0	Cuentas por Pagar a Largo Plazo	0	0
Bienes Inmuebles, Infraestructura y Construcciones en Proceso	111,607,750	77,280,132	Documentos por Pagar a Largo Plazo	0	0
Bienes Muebles	47,650,999	44,619,979	Deuda Pública a Largo Plazo	0	0
Activos Intangibles	601,376	601,376	Pasivos Diferidos a Largo Plazo	0	0
Depreciación, Deterioro y Amortización Acumulada de Bienes	-32,728,666	-27,464,870	Fondos y Bienes de Terceros en Garantía y/o en Administración a Largo Plazo	0	0
Activos Diferidos	0	0	Provisiones a Largo Plazo	0	0
Estimación por Pérdida o Deterioro de Activos no Circulantes	0	0			
Otros Activos no Circulantes	0	0	**Total de Pasivos No Circulantes**	**0**	**0**
Total de Activos No Circulantes	**127,131,459**	**95,036,617**	**Total del Pasivo**	**20,304,306**	**12,703,654**
Total del Activo	**270,336,093**	**266,861,261**	**HACIENDA PÚBLICA/PATRIMONIO**		
			Hacienda Pública/Patrimonio Contribuido	**57,335,838**	**57,335,838**
			Aportaciones	57,335,831	57,335,831
			Donaciones de Capital	27	7
			Actualización de la Hacienda Pública /Patrimonio	0	0
			Hacienda Pública/Patrimonio Generado	**192,695,928**	**196,821,769**
			Resultados del Ejercicio (Ahorro/Desahorro)	80,841,290	120,611,681
			Resultados de Ejercicios Anteriores	125,116,063	89,471,513
			Revalúos	0	0
			Reservas	0	0
			Rectificaciones de Resultados de Ejercicios Anteriores	-13,261,424	-13,261,424
			Exceso o Insuficiencia en la Actualización de la Hacienda Pública/Patrimonio	**0**	**0**
			Resultado por Posición Monetaria	0	0
			Resultado por Tenencia de Activos no Monetarios	0	0
			Total Hacienda Pública/Patrimonio	**250,031,787**	**254,157,607**
			Total del Pasivo y Hacienda Pública /Patrimonio	**270,336,093**	**266,861,261**

Bajo protesta de decir verdad declaramos que los Estados Financieros y sus notas, son razonablemente correctos y son responsabilidad del emisor.

ING. RENÉ MEJÍA MONTOYA
PRESIDENTE MUNICIPAL

C.P. BIBIANA GARFIAS ARIAS
DIRECTORA DE FINANZAS

MUNICIPIO DE AMEALCO DE BONFIL, QRO.
Informe de Avance de Gestión Financiera Junio 2024
Estado de Variación en la Hacienda Pública
Del 1 de Enero al 30 de Junio de 2024
(Cifras en Pesos)

Concepto	Hacienda Pública / Patrimonio Contribuido	Hacienda Pública / Patrimonio Generado de Ejercicios Anteriores	Hacienda Pública / Patrimonio Generado del Ejercicio	Exceso o Insuficiencia en la Actualización de la Hacienda Pública / Patrimonio	TOTAL
Hacienda Pública/ Patrimonio Contribuido Neto de 2023	**57,335,838**				**57,335,838**
Aportaciones	57,335,831	0	0	0	57,335,831
Donaciones de Capital	7	0	0	0	7
Actualización de la Hacienda Pública/Patrimonio	0	0	0	0	0
Hacienda Pública/Patrimonio Generado Neto de 2023		**76,210,089**	**120,611,680**		**196,821,769**
Resultados del Ejercicio (Ahorro/Desahorro)	0	0	120,611,680	0	120,611,680
Resultados de Ejercicios Anteriores	0	89,471,513	0	0	89,471,513
Revalúos	0	0	0	0	0
Reservas	0	0	0	0	0
Rectificaciones de Resultados de Ejercicios Anteriores	0	-13,261,424	0	0	-13,261,424
Exceso o Insuficiencia en la Actualización de la Hacienda Pública/Patrimonio Neto de 2023				**0**	**0**
Resultado por Posición Monetaria	0	0	0	0	0
Resultado por Tenencia de Activos no Monetarios	0	0	0	0	0
Hacienda Pública/Patrimonio Neto Final de 2023	**57,335,838**	**76,210,089**	**120,611,680**	**0**	**254,157,607**
Cambios en la Hacienda Pública/Patrimonio Contribuido Neto de 2024	**20**				**20**
Aportaciones	0	0	0	0	0
Donaciones de Capital	20	0	0	0	20
Actualización de la Hacienda Pública/Patrimonio	0	0	0	0	0
Variaciones de la Hacienda Pública/Patrimonio Generado Neto de 2024		**35,644,550**	**-39,770,391**		**-4,125,841**
Resultados del Ejercicio (Ahorro/Desahorro)	0	0	80,841,289	0	80,841,289
Resultados de Ejercicios Anteriores	0	35,644,550	-120,611,680	0	-84,967,130
Revalúos	0	0	0	0	0
Reservas	0	0	0	0	0
Rectificaciones de Resultados de Ejercicios Anteriores	0	0	0	0	0
Cambios en el Exceso o Insuficiencia en la Actualización de la Hacienda Pública/Patrimonio Neto de 2024				**0**	**0**
Resultado por Posición Monetaria	0	0	0	0	0
Resultado por Tenencia de Activos no Monetarios	0	0	0	0	0
Hacienda Pública/Patrimonio Neto Final de 2024	**57,335,858**	**111,854,639**	**80,841,289**	**0**	**250,031,786**

Bajo protesta de decir verdad declaramos que los Estados Financieros y sus notas, son razonablemente correctos y son responsabilidad del emisor.

ING. RENÉ MEJÍA MONTOYA
PRESIDENTE MUNICIPAL

C.P. BIBIANA GARFIAS ARIAS
DIRECTORA DE FINANZAS

MUNICIPIO DE AMEALCO DE BONFIL, QRO.
Informe de Avance de Gestión Financiera Junio 2024
Estado de Cambios en la Situación Financiera
Del 1 de Enero al 30 de Junio de 2024
(Cifras en Pesos)

Concepto	Origen	Aplicación
ACTIVO	**41,675,093**	**45,149,925**
Activo Circulante	**36,411,297**	**7,791,286**
Efectivo y Equivalentes	36,360,162	0
Derechos a Recibir Efectivo o Equivalentes	31,844	0
Derechos a Recibir Bienes o Servicios	0	7,791,286
Inventarios	0	0
Almacenes	0	0
Estimación por Pérdida o Deterioro de Activos Circulantes	0	0
Otros Activos Circulantes	19,290	0
Activo No Circulante	**5,263,796**	**37,358,638**
Inversiones Financieras a Largo Plazo	0	0
Derechos a Recibir Efectivo o Equivalentes a Largo Plazo	0	0
Bienes Inmuebles, Infraestructura y Construcciones en Proceso	0	34,327,618
Bienes Muebles	0	3,031,020
Activos Intangibles	0	0
Depreciación, Deterioro y Amortización Acumulada de Bienes	5,263,796	0
Activos Diferidos	0	0
Estimación por Pérdida o Deterioro de Activos no Circulantes	0	0
Otros Activos no Circulantes	0	0
PASIVO	**7,600,652**	**0**
Pasivo Circulante	**7,600,652**	**0**
Cuentas por Pagar a Corto Plazo	6,966,513	0
Documentos por Pagar a Corto Plazo	0	0
Porción a Corto Plazo de la Deuda Pública a Largo Plazo	0	0
Títulos y Valores a Corto Plazo	0	0
Pasivos Diferidos a Corto Plazo	0	0
Fondos y Bienes de Terceros en Garantía y/o Administración a Corto Plazo	634,139	0
Provisiones a Corto Plazo	0	0
Otros Pasivos a Corto Plazo	0	0
Pasivo No Circulante	**0**	**0**
Cuentas por Pagar a Largo Plazo	0	0
Documentos por Pagar a Largo Plazo	0	0
Deuda Pública a Largo Plazo	0	0
Pasivos Diferidos a Largo Plazo	0	0
Fondos y Bienes de Terceros en Garantía y/o en Administración a Largo Plazo	0	0
Provisiones a Largo Plazo	0	0
HACIENDA PÚBLICA/PATRIMONIO	**35,644,570**	**39,770,391**
Hacienda Pública/Patrimonio Contribuido	**20**	**0**
Aportaciones	0	0
Donaciones de Capital	20	0
Actualización de la Hacienda Pública/Patrimonio	0	0
Hacienda Pública/Patrimonio Generado	**35,644,550**	**39,770,391**
Resultados del Ejercicio (Ahorro/Desahorro)	0	39,770,391
Resultados de Ejercicios Anteriores	35,644,550	0
Revalúos	0	0
Reservas	0	0
Rectificaciones de Resultados de Ejercicios Anteriores	0	0
Exceso o Insuficiencia en la Actualización de la Hacienda Pública/Patrimonio	**0**	**0**
Resultado por Posición Monetaria	0	0
Resultado por Tenencia de Activos no Monetarios	0	0

Bajo protesta de decir verdad declaramos que los Estados Financieros y sus notas, son razonablemente correctos y son responsabilidad del emisor.

ING. RENÉ MEJÍA MONTOYA
PRESIDENTE MUNICIPAL

C.P. BIBIANA GARFIAS ARIAS
DIRECTORA DE FINANZAS

MUNICIPIO DE AMEALCO DE BONFIL, QRO.
Informe de Avance de Gestión Financiera Junio 2024
Estado de Flujos de Efectivo
Del 1 de Enero al 30 de Junio de 2024
(Cifras en Pesos)

Concepto	2024	2023
Flujos de Efectivo de las Actividades de Operación		
Origen	**259,566,090**	**250,995,138**
Impuestos	16,204,528	16,311,766
Cuotas y Aportaciones de Seguridad Social	0	0
Contribuciones de Mejoras	1,552,450	822,378
Derechos	8,648,788	8,475,714
Productos	111,325	1,042,835
Aprovechamientos	1,053,088	993,386
Ingresos por Venta de Bienes y Prestación de Servicios	0	0
Participaciones, Aportaciones, Convenios, Incentivos Derivados de la Colaboración Fiscal y Fondos Distintos de Aportaciones	231,995,911	223,349,060
Transferencias, Asignaciones, Subsidios y Subvenciones, y Pensiones y Jubilaciones	0	0
Otros Orígenes de Operación	0	0
Aplicación	**163,660,879**	**135,027,228**
Servicios Personales	49,319,595	45,405,978
Materiales y Suministros	19,729,692	12,758,697
Servicios Generales	45,080,897	35,832,217
Transferencias Internas y Asignaciones al Sector Público	0	0
Transferencias al Resto del Sector Público	6,836,340	6,573,648
Subsidios y Subvenciones	0	0
Ayudas Sociales	18,971,389	6,019,524
Pensiones y Jubilaciones	4,187,109	3,808,024
Transferencias a Fideicomisos, Mandatos y Contratos Análogos	0	0
Transferencias a la Seguridad Social	0	0
Donativos	0	0
Transferencias al Exterior	0	0
Participaciones	0	0
Aportaciones	0	0
Convenios	0	100,000
Otras Aplicaciones de Operación	19,535,857	24,529,141
Flujos Netos de Efectivo por Actividades de Operación	**95,905,211**	**115,967,910**
Flujos de Efectivo de las Actividades de Inversión		
Origen	**0**	**0**
Bienes Inmuebles, Infraestructura y Construcciones en Proceso	0	0
Bienes Muebles	0	0
Otros Orígenes de Inversión	0	0
Aplicación	**44,137,323**	**14,029,653**
Bienes Inmuebles, Infraestructura y Construcciones en Proceso	43,447,593	12,816,954
Bienes Muebles	689,731	1,212,699
Otras Aplicaciones de Inversión	0	0
Flujos Netos de Efectivo por Actividades de Inversión	**-44,137,323**	**-14,029,653**
Flujos de Efectivo de las Actividades de Financiamiento		
Origen	**0**	**0**
Endeudamiento Neto	0	0
Interno	0	0
Externo	0	0
Otros Orígenes de Financiamiento	0	0
Aplicación	**0**	**0**
Servicios de la Deuda	0	0
Interno	0	0
Externo	0	0
Otras Aplicaciones de Financiamiento	0	0
Flujos Netos de Efectivo por Actividades de Financiamiento	**0**	**0**
Incremento/Disminución Neta en el Efectivo y Equivalentes al Efectivo	**51,767,887**	**101,938,257**
Efectivo y Equivalentes al Efectivo al Inicio del Ejercicio	**64,491,063**	**50,680,856**
Efectivo y Equivalentes al Efectivo al Final del Ejercicio	**116,258,950**	**152,619,113**

Bajo protesta de decir verdad declaramos que los Estados Financieros y sus notas, son razonablemente correctos y son responsabilidad del emisor.

ING. RENÉ MEJÍA MONTOYA
PRESIDENTE MUNICIPAL

C.P. BIBIANA GARFIAS ARIAS
DIRECTORA DE FINANZAS

NOTAS A LOS ESTADOS FINANCIEROS

a) NOTAS DE GESTIÓN ADMINISTRATIVA

1. Autorización e Historia

El Municipio de Amealco es una de las poblaciones más antiguas del Estado de Querétaro, pues fue fundada en el año de 1538 muy probablemente por los conquistadores Fernando de Tapia y Nicolás de San Luis Montañés. Hacia finales del siglo XVIII la entonces Villa de Amealco estaba sujeta a la jurisdicción de San Jerónimo Aculco y se dice que en el año de 1820 arribo a lo que hoy es la cabecera Municipal un grupo de españoles y franceses con el propósito de explorar la industria maderera la cual llego a cobrar tal auge que esta zona se colocó como una de las más importantes abastecedoras de madera de la ciudad de México. La palabra Amealco significa "lugar de manantiales" o "donde brota el agua por entre las rocas".

En el año de 1985 por acuerdo de la legislatura del Estado el Municipio lleva agregado el nombre de Bonfil, como homenaje al C. Alfredo Vladimir Bonfil, quien fue un líder campesino a nivel nacional y ministro de la Secretaria de Agricultura y Ganadería.

En el Municipio existen 34 comunidades de origen otomí, es uno de los municipios con mayor población indígena.

AÑO	ACONTECIMIENTO
Época Prehispánica	Grupos otomíes y chichimecas realizaron los primeros asentamientos en la región, como consecuencia de su salida del valle de México hacia esta zona.
1538	Fue fundado el Municipio por los conquistadores Fernando de Tapia y Nicolás de San Luis Montañés
1748	Se formó el primer padrón general de Amealco.
1820	Se asentó un grupo de españoles y franceses en la cabecera municipal con el propósito de explotar los bosques de la zona; dando lugar a la primera traza urbana y arquitectónica del poblado. Durante la colonia Amealco se caracterizó por la explotación intensiva de sus bosques gran parte de la cual se transportaba a la capital de la Nueva España, donde también se enviaba a Europa y Estados Unidos de Norteamérica.
1825	La Constitución Política del Estado de Querétaro divide al territorio estatal, considerando a Amealco como Distrito.
1912	En la época de la Revolución Mexicana, Amealco fue escenario de varios combates entre carrancistas, zapatistas y villistas.
1934	Se inició el Reparto ejidal
1941	La Ley Orgánica del Municipio Libre de Querétaro reconoce a Amealco formalmente como entidad autónoma municipal, integrante del estado de Querétaro.
1950	Se inauguró la Línea y la oficina de Telégrafos Nacionales de la Cabecera Municipal.

2. Panorama Económico y Financiero

El Municipio opera por la captación de sus ingresos propios, las Participaciones y Aportaciones Federales así como los convenios que se llegasen autorizar, la captación de los ingresos del Municipio de Amealco de Bonfil depende en gran medida de las Participaciones , Aportaciones y Convenios, la mayor parte de las obras y acciones se realizan con los recursos federales por lo cual la toma de decisiones se deriva del techo financiero que se asigne al municipio respecto a los Convenios y las Aportaciones, al cierre del mes de junio 2024 el municipio se encuentra sano financieramente debido a que no se tiene deuda pública.

3. Organización y Objeto Social

a) Objeto social

Prestación de Servicios Públicos y dotar de Servicios Públicos a la Población.

b) Principal actividad

Prestación de Servicios Públicos.

c) Ejercicio fiscal

Del 01 de enero al 31 de diciembre 2024

d) Régimen jurídico

Persona Moral sin Fines de Lucro, tributa en los términos del Título III de la Ley del Impuesto Sobre la Renta (LISR).

e) Consideraciones fiscales del ente: revelar el tipo de contribuciones que esté obligado a pagar o retener.

Entero mensual del ISR de Sueldos y Salarios, Entero de las retenciones mensuales del ISR por la prestación de servicios profesionales, arrendamiento y del Régimen Simplificado de Confianza (RESICO), declaración Informativa Múltiple, a nivel Estatal entero del Impuesto Sobre Nóminas (3%), entero de las Multas Federales No Fiscales, Entero de las Retenciones del 5 al millar por Supervisión y vigilancia en los contratos de Obra Pública.

f) Estructura Organizacional Básica:

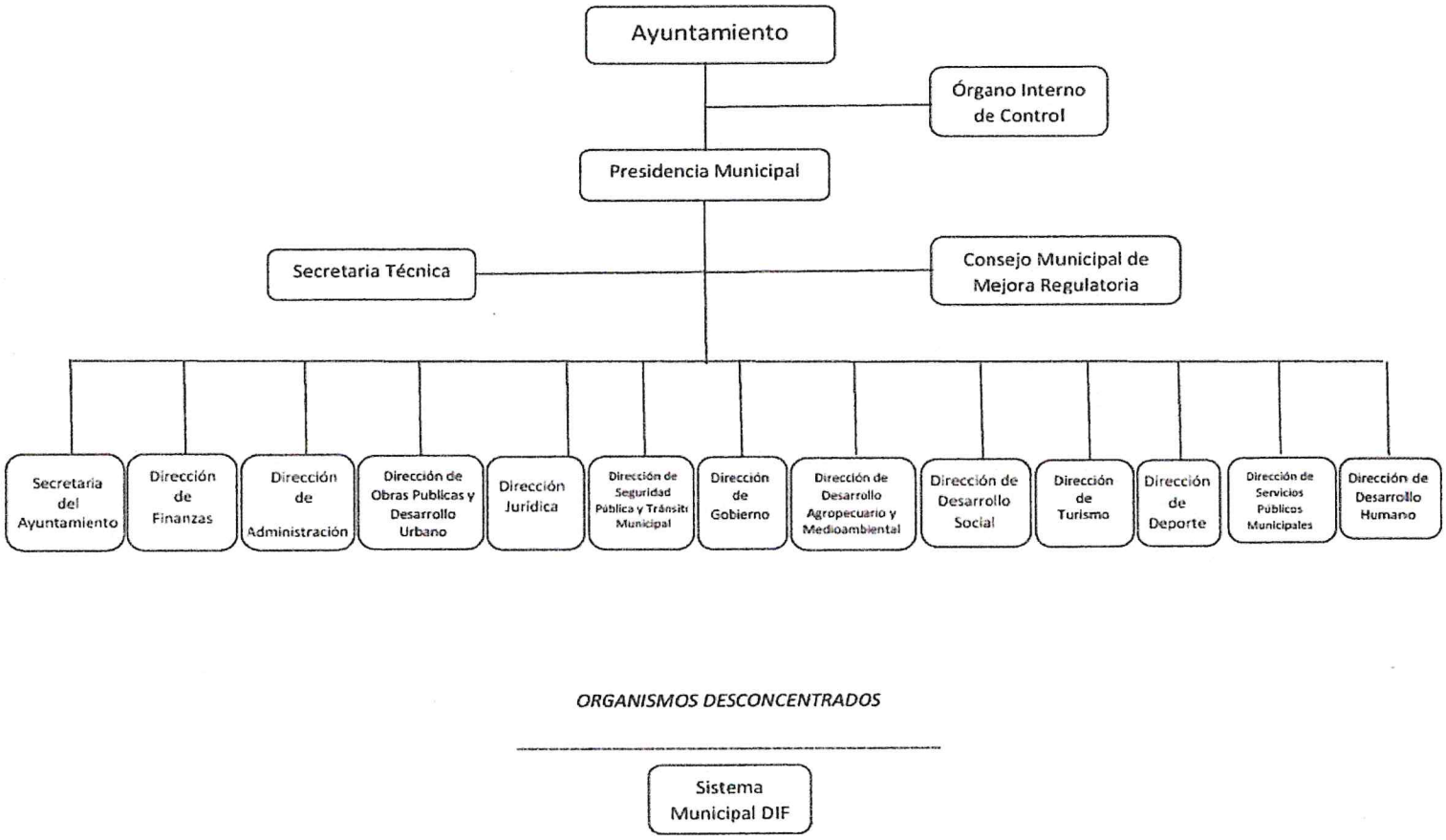

g) **Fideicomisos, mandatos y análogos de los cuales es fideicomitente o fiduciario**

El Municipio de Amealco no cuenta con Fideicomisos, mandatos y análogos.

4. Bases de Preparación de los Estados Financieros

a) **Si se ha observado la normatividad emitida por el CONAC y las disposiciones legales aplicables.**

Los Estados Financieros se presentan en cumplimiento a lo previsto en la Ley General de Contabilidad Gubernamental, la información contable y presupuestal del Municipio de Amealco de Bonfil atendiendo lo establecido en los artículos 46,48, 49 y 52 de la Ley General de Contabilidad Gubernamental (LGCG) así como de la Normatividad emitida por el Consejo Nacional de Armonización Contable (CONAC), además atendiendo lo establecido en la Ley de Fiscalización Superior Y Rendición de Cuentas del Estado de Querétaro, Ley de Hacienda para los Municipios del Estado de Querétaro, Ley Orgánica Municipal del Estado de Querétaro, Ley de Ingresos para el Municipio de Amealco de Bonfil , Ley de Disciplina Financieras para las entidades y Municipios y las otras disposiciones aplicables para los Municipios del Estado de Querétaro.

b) **La normatividad aplicada para el reconocimiento, valuación y revelación de los diferentes rubros de la información financiera, así como las bases de medición utilizadas para la elaboración de los estados financieros; por ejemplo: costo histórico, valor de realización, valor razonable, valor de recuperación o cualquier otro método empleado y los criterios de aplicación de los mismos.**

El total de las operaciones están reconocidas a su Costo Histórico.

c) **Postulados básicos.**

Los emitidos por CONAC: Sustancia Económica, Entes Públicos, Existencia Permanente, Revelación Suficiente, Importancia Relativa, Registro e Integración Presupuestaria, Consolidación de la información Financiera Devengo Contable, Valuación, Dualidad Económica, Consistencia.

d) **Normatividad supletoria. En caso de emplear varios grupos de normatividades (normatividades supletorias), deberá realizar la justificación razonable correspondiente.**

No se Aplica Normatividad Supletoria.

e) **Para las entidades que por primera vez estén implementando la base devengado de acuerdo a la Ley de Contabilidad, deberán:**

- Revelar las nuevas políticas de reconocimiento;

De acuerdo a la normatividad emitida por el CONAC

Ingresos: Devengado. - Cuando exista Jurídicamente el Derecho de Cobro; Recaudado: Cuando existe el cobro en efectivo o cualquier otro medio de pago.
Egresos: Comprometido, Devengado, Ejercido y Pagado.

- Su plan de implementación;

Se inicia el registro de las operaciones en base al Devengado en un sistema contable establecido ya en forma a partir del 01 de enero de 2016, con el apoyo de este Sistema denominado Sistema Automatizado de Administración y Contabilidad Gubernamental (SAACG), proporcionado por el Instituto para el Desarrollo Técnico de las Haciendas Públicas, para el cual de manera anual se aportará una cuota por la actualización del mismo, en el cual se integra el total de las operaciones contables y presupuestales del Municipio de Amealco de Bonfil.

En el mes de enero 2022 se arranca en productivo con un nuevo sistema de ingresos denominado Sistema de Recaudación para Gobiernos Municipales (SRGM) con el apoyo del Instituto para el Desarrollo Técnico de las Haciendas Públicas, con el fin de modernizar la herramienta informática en el municipio para la recaudación de los ingresos y fortalecer el desarrollo técnico de la hacienda municipal, con el fin de administrar y simplificar la operación del área de la recaudación municipal y dar cumplimiento a la Ley General de Contabilidad Gubernamental.

- Revelar los cambios en las políticas, la clasificación y medición de las mismas, así como su impacto en la información financiera.

A lo largo de la Historia de este Ente, no se ha utilizado ningún Método para la Actualización del Valor de los Activos, Pasivos y Hacienda Pública y/o Patrimonio.

- Presentar los últimos estados financieros con la normatividad anteriormente utilizada con las nuevas políticas para fines de comparación en la transición al base devengado.

Se presentan los Estados Financieros al mes de junio 2024 tomando como base el gasto Devengado y atendiendo a la Normatividad emitida por el CONAC

5. Políticas de Contabilidad Significativas

a) Actualización:

La Actualización se encuentra en proceso, por lo que en los Estados Financieros al mes de junio 2024 se presentan sin actualizar.

b) Informar sobre la realización de operaciones en el extranjero y de sus efectos en la información financiera gubernamental.

No se Realizan operaciones con el Extranjero.

c) Método de valuación de la inversión en acciones en el Sector Paraestatal.

No se cuenta con Inversiones.

d) Sistema y método de valuación de inventarios.

Nada que manifestar

e) Beneficios a empleados: revelar el cálculo de la reserva actuarial, valor presente de los ingresos esperados comparado con el valor presente de la estimación de gastos tanto de los beneficiarios actuales como futuros.

Se tiene una cuenta con recursos para el fondo de la reserva actuarial de pensiones y jubilaciones atendiendo a lo establecido en el artículo 18 fracción IV de la Ley de Disciplina Financiera para Entidades Federativas y Municipios y el fondo está conformado en base al estudio actuarial para el Municipio de Amealco de Bonfil Qro, desde el año 2017 y a la fecha el saldo de la cuenta aperturada para ello tiene un saldo de $ 10,619,137.25 (Diez millones seiscientos diesinueve mil ciento treinta y siete pesos 25/100 M.N.) identificada como BBVA Bancomer 0112618508, integrada de excedentes de ejercicios anteriores.

f) **Provisiones: objetivo de su creación, monto y plazo.**

Nada que manifestar

g) **Reservas: objetivo de su creación, monto y plazo.**

No se presentan registros de Reservas

h) **Cambios en políticas contables y corrección de errores junto con la revelación de los efectos que se tendrá en la información financiera del ente público, ya sea retrospectivos o prospectivos.**

Las correcciones de errores en la contabilidad cuando se trata del ejercicio se realizan afectando directamente el gasto o el ingreso que lo origino impactando el resultado del ejercicio, sin embargo, cuando se realiza alguna corrección de ejercicios anteriores esta se realiza impactando directamente el resultado del ejercicio anterior ya sea como ahorro o desahorro.

I) **Reclasificaciones: Se deben revelar todos aquellos movimientos entre cuentas por efectos de cambios en los tipos de operaciones.**

Nada que manifestar.

j) **Depuración y cancelación de saldos.**

Nada que manifestar.

6. **Posición en Moneda Extranjera y Protección por Riesgo Cambiario**

a) **Activos en moneda extranjera**

No Aplica

b) **Pasivos en moneda extranjera**

No Aplica

c) **Posición en moneda extranjera**

No Aplica

d) **Tipo de cambio**

No Aplica

e) **Equivalente en moneda nacional**

No Aplica

7. Reporte Analítico del Activo

a) Vida útil o porcentajes de depreciación, deterioro o amortización utilizados en los diferentes tipos de activos.

El Municipio de Amealco de Bonfil adopta para el proceso de Depreciación de Activos los porcentajes emitidos en la "Guía de vida Útil Estimada y Porcentajes de Depreciación" publicada en el diario oficial de la Federación el 15 de agosto de 2012, por lo que al cierre del mes de junio 2024 se presentan las depreciaciones de los activos como sigue:

Número de Inventario	Descripción	Fecha Factura	Monto Original	% depreciacion	Depreciaciones anteriores a 2024	Depreciación 2024	Depreciación Acumulada en Balance	Valor en libros	Codigo
5411000012-1	CAMIONETA	21/04/2001	135,000.00	20	134,999.00	-	134,999.00	1.00	1244-1
5411000012-4	CAMIONETA	10/08/2001	204,375.00	20	204,374.00	-	204,374.00	1.00	1244-1
5411000012-6	CAMIONETA	10/07/2003	255,250.00	20	255,249.00	-	255,249.00	1.00	1244-1
5411000012-14	CAMIONETA	05/06/2007	105,000.00	20	104,999.00	-	104,999.00	1.00	1244-1
5411000012-16	CAMIONETA	05/06/2007	97,000.00	20	96,999.00	-	96,999.00	1.00	1244-1
5411000012-17	CAMIONETA	05/06/2007	132,000.00	20	131,999.00	-	131,999.00	1.00	1244-1
5411000012-18	CAMIONETA	24/07/2007	145,730.00	20	145,729.00	-	145,729.00	1.00	1244-1
5411000012-19	CAMIONETA	24/07/2007	277,096.25	20	277,095.25	-	277,095.25	1.00	1244-1
5411000012-23	CAMIONETA	25/08/2008	143,000.00	20	142,999.00	-	142,999.00	1.00	1244-1
5411000012-26	CAMIONETA	29/07/2010	135,274.00	20	135,273.00	-	135,273.00	1.00	1244-1
5411000012-27	CAMIONETA	29/07/2010	135,274.00	20	135,273.00	-	135,273.00	1.00	1244-1
5411000012-28	CAMIONETA	25/10/2010	135,274.00	20	135,273.00	-	135,273.00	1.00	1244-1

AMEALCO DE BONFIL

Informe de Avance de Gestión Financiera Junio 2024

Del 01 de enero al 30 de junio 2024

Número de Inventario	Descripción	Fecha Factura	Monto Original	% depreciacion	Depreciaciones anteriores a 2024	Depreciación 2024	Depreciación Acumulada en Balance	Valor en libros	Codigo
5411000012-29	CAMIONETA	11/03/2013	180,222.00	20	180,221.00	-	180,221.00	1.00	1244-1
5411000012-30	CAMIONETA	11/03/2013	180,222.00	20	180,221.00	-	180,221.00	1.00	1244-1
5411000002-6	AUTOMOVILES	15/06/2010	102,410.00	20	102,409.00	-	102,409.00	1.00	1244-1
5411000002-8	AUTOMOVILES	25/03/2013	122,206.00	20	122,205.00	-	122,205.00	1.00	1244-1
5411000010-1	TRACTOCAMIONES	30/06/2001	580,000.00	20	579,999.00	-	579,999.00	1.00	1244-1
5411000004-2	CAMIONES DE VOLTEO	30/06/2001	29,000.00	20	28,999.00	-	28,999.00	1.00	1244-1
5411000004-3	CAMIONES DE VOLTEO	07/08/2001	126,500.00	20	126,499.00	-	126,499.00	1.00	1244-1
5411000004-4	CAMIONES DE VOLTEO	09/08/2001	606,711.62	20	606,710.62	-	606,710.62	1.00	1244-1
5631000112-1	LOWBOY	18/06/2005	356,500.00	10	356,499.00	-	356,499.00	1.00	1246-3
5411000002-10	AUTOMOVILES	19/03/2013	30,522.96	20	30,521.96	-	30,521.96	1.00	1244-1
5411000012-32	CAMIONETA	04/03/2011	139,393.00	20	139,392.00	-	139,392.00	1.00	1244-1
5411000012-33	CAMIONETA	04/03/2011	139,393.00	20	139,392.00	-	139,392.00	1.00	1244-1
5411000002-11	AUTOMOVILES	19/03/2013	68,904.00	20	68,903.00	-	68,903.00	1.00	1244-1
5411000013-1	CAMIONETA CHEVROLET LINEA EXPRES VAN, 20	20/10/2016	74,080.00	20	74,079.00	-	74,079.00	1.00	1244-1
5411000002-13	AUTOMOVILES	28/11/2016	130,634.00	20	130,633.00	-	130,633.00	1.00	1244-1
5411000002-15	AUTOMOVILES	28/11/2016	130,634.00	20	130,633.00	-	130,633.00	1.00	1244-1
5411000012-34	CAMIONETA	16/12/2016	452,000.00	20	451,999.00	-	451,999.00	1.00	1244-1
5411000012-35	CAMIONETA	16/12/2016	452,000.00	20	451,999.00	-	451,999.00	1.00	1244-1
5411000012-36	CAMIONETA	16/12/2016	452,000.00	20	451,999.00	-	451,999.00	1.00	1244-1
5411000012-37	CAMIONETA	16/12/2016	452,000.00	20	451,999.00	-	451,999.00	1.00	1244-1
5411000012-38	CAMIONETA	16/12/2016	452,000.00	20	451,999.00	-	451,999.00	1.00	1244-1
5112000002-1	ARCHIVERO	10/09/2015	4,453.70	10	3,673.98	222.66	3,896.64	557.06	1241-1
5112000002-2	ARCHIVERO	10/09/2015	4,453.70	10	3,673.98	222.66	3,896.64	557.06	1241-1
5112000002-3	ARCHIVERO	10/09/2015	4,453.70	10	3,673.98	222.66	3,896.64	557.06	1241-1
5291000126-1	BAFLE	28/07/2015	2,600.00	33.3	2,599.00	-	2,599.00	1.00	1242-9
5231000058-1	CAMARA FOTOGRAFICA	27/04/2015	10,165.32	33.3	10,164.34	-	10,164.34	0.98	1242-3
5151000128-1	COMPUTADORA	10/09/2015	11,982.12	33.3	11,981.12	-	11,981.12	1.00	1241-3
5151000128-2	COMPUTADORA	10/09/2015	11,982.12	33.3	11,981.12	-	11,981.12	1.00	1241-3

AMEALCO DE BONFIL

Informe de Avance de Gestión Financiera Junio 2024

Del 01 de enero al 30 de junio 2024

Número de Inventario	Descripción	Fecha Factura	Monto Original	% depreciacion	Depreciaciones anteriores a 2024	Depreciación 2024	Depreciación Acumulada en Balance	Valor en libros	Codigo
5151000128-3	COMPUTADORA	10/09/2015	11,982.12	33.3	11,981.12	-	11,981.12	1.00	1241-3
5151000128-4	COMPUTADORA	10/09/2015	11,982.12	33.3	11,981.12	-	11,981.12	1.00	1241-3
5151000128-5	COMPUTADORA	10/09/2015	11,982.12	33.3	11,981.12	-	11,981.12	1.00	1241-3
5151000128-6	COMPUTADORA	10/09/2015	8,845.00	33.3	8,844.01	-	8,844.01	0.99	1241-3
5151000128-7	COMPUTADORA	10/09/2015	8,845.00	33.3	8,844.01	-	8,844.01	0.99	1241-3
5151000128-8	COMPUTADORA	10/09/2015	8,845.00	33.3	8,844.01	-	8,844.01	0.99	1241-3
5151000128-9	COMPUTADORA	10/09/2015	8,845.00	33.3	8,844.01	-	8,844.01	0.99	1241-3
5151000128-10	COMPUTADORA	10/09/2015	8,845.00	33.3	8,844.01	-	8,844.01	0.99	1241-3
5151000128-11	COMPUTADORA	10/09/2015	8,845.00	33.3	8,844.01	-	8,844.01	0.99	1241-3
5151000128-12	COMPUTADORA	10/09/2015	8,845.00	33.3	8,844.01	-	8,844.01	0.99	1241-3
5151000128-13	COMPUTADORA	10/09/2015	8,845.00	33.3	8,844.01	-	8,844.01	0.99	1241-3
5151000128-14	COMPUTADORA	10/09/2015	8,845.00	33.3	8,844.01	-	8,844.01	0.99	1241-3
5151000128-15	COMPUTADORA	10/09/2015	8,845.00	33.3	8,844.01	-	8,844.01	0.99	1241-3
5151000128-16	COMPUTADORA	10/09/2015	8,845.00	33.3	8,844.01	-	8,844.01	0.99	1241-3
5151000128-17	COMPUTADORA	10/09/2015	22,684.96	33.3	22,684.00	-	22,684.00	0.96	1241-3
5151000128-18	COMPUTADORA	10/09/2015	8,845.00	33.3	8,844.01	-	8,844.01	0.99	1241-3
5151000128-19	COMPUTADORA	10/09/2015	8,845.00	33.3	8,844.01	-	8,844.01	0.99	1241-3
5151000128-20	COMPUTADORA	10/09/2015	8,845.00	33.3	8,844.01	-	8,844.01	0.99	1241-3
5151000128-21	COMPUTADORA	14/09/2015	8,845.00	33.3	8,844.01	-	8,844.01	0.99	1241-3
5151000128-22	COMPUTADORA	10/09/2015	11,982.09	33.3	11,981.09	-	11,981.09	1.00	1241-3
5151000029-1	EQUIPO MULTIFUNCIONES (SCANNER, COPIADORA, IMPRESORA,)	10/09/2015	67,510.12	33.3	67,509.18	-	67,509.18	0.94	1241-3
5151000029-2	EQUIPO MULTIFUNCIONES (SCANNER, COPIADORA, IMPRESORA,)	10/09/2015	67,510.12	33.3	67,509.18	-	67,509.18	0.94	1241-3
5111000028-1	ESCRITORIO	10/09/2015	3,900.03	10	3,217.50	195.00	3,412.50	487.53	1241-1
5111000028-2	ESCRITORIO	10/09/2015	3,900.03	10	3,217.50	195.00	3,412.50	487.53	1241-1
5111000028-3	ESCRITORIO	10/09/2015	3,900.03	10	3,217.50	195.00	3,412.50	487.53	1241-1
5111000028-4	ESCRITORIO	10/09/2015	3,900.02	10	3,217.50	195.00	3,412.50	487.52	1241-1
5111000028-5	ESCRITORIO	10/09/2015	3,900.02	10	3,217.50	195.00	3,412.50	487.52	1241-1

AMEALCO DE BONFIL

Informe de Avance de Gestión Financiera Junio 2024

Del 01 de enero al 30 de junio 2024

Número de Inventario	Descripción	Fecha Factura	Monto Original	% depreciacion	Depreciaciones anteriores a 2024	Depreciación 2024	Depreciación Acumulada en Balance	Valor en libros	Codigo
5111000028-6	ESCRITORIO	25/09/2015	3,900.03	10	3,217.50	195.00	3,412.50	487.53	1241-1
5111000028-7	ESCRITORIO	10/09/2015	3,900.03	10	3,217.50	195.00	3,412.50	487.53	1241-1
5111000028-8	ESCRITORIO	10/09/2015	3,900.03	10	3,217.50	195.00	3,412.50	487.53	1241-1
5111000028-9	ESCRITORIO	10/09/2015	3,900.02	10	3,217.50	195.00	3,412.50	487.52	1241-1
5111000028-10	ESCRITORIO	10/09/2015	5,431.10	10	4,480.72	271.56	4,752.28	678.82	1241-1
5111000028-11	ESCRITORIO	10/09/2015	5,431.10	10	4,480.72	271.56	4,752.28	678.82	1241-1
5111000028-12	ESCRITORIO	10/09/2015	5,431.10	10	4,480.72	271.56	4,752.28	678.82	1241-1
5111000028-13	ESCRITORIO	10/09/2015	5,431.10	10	4,480.72	271.56	4,752.28	678.82	1241-1
5111000028-14	ESCRITORIO	10/09/2015	5,431.10	10	4,480.72	271.56	4,752.28	678.82	1241-1
5111000028-15	ESCRITORIO	10/09/2015	5,431.10	10	4,480.72	271.56	4,752.28	678.82	1241-1
5111000028-16	ESCRITORIO	10/09/2015	3,600.00	10	2,970.00	180.00	3,150.00	450.00	1241-1
5111000028-17	ESCRITORIO	10/09/2015	3,600.00	10	2,970.00	180.00	3,150.00	450.00	1241-1
5111000028-18	ESCRITORIO	10/09/2015	3,600.00	10	2,970.00	180.00	3,150.00	450.00	1241-1
5111000028-19	ESCRITORIO	10/09/2015	3,600.00	10	2,970.00	180.00	3,150.00	450.00	1241-1
5111000028-20	ESCRITORIO	10/09/2015	3,600.00	10	2,970.00	180.00	3,150.00	450.00	1241-1
5111000028-21	ESCRITORIO	10/09/2015	3,600.00	10	2,970.00	180.00	3,150.00	450.00	1241-1
5111000028-22	ESCRITORIO	10/09/2015	3,600.00	10	2,970.00	180.00	3,150.00	450.00	1241-1
5111000028-23	ESCRITORIO	10/09/2015	3,600.00	10	2,970.00	180.00	3,150.00	450.00	1241-1
5111000028-24	ESCRITORIO	10/09/2015	3,600.00	10	2,970.00	180.00	3,150.00	450.00	1241-1
5111000028-25	ESCRITORIO	10/09/2015	3,600.00	10	2,970.00	180.00	3,150.00	450.00	1241-1
5111000028-26	ESCRITORIO	10/09/2015	3,600.00	10	2,970.00	180.00	3,150.00	450.00	1241-1
5691000170-1	ESTACIÓN TOTAL DE TOPOGRAFÍA	20/02/2015	82,500.00	10	72,875.00	4,125.00	77,000.00	5,500.00	1246-9
5151000044-2	IMPRESORA	10/09/2015	5,574.96	33.3	5,574.03	-	5,574.03	0.93	1241-3
5151000044-3	IMPRESORA	10/09/2015	5,574.96	33.3	5,574.03	-	5,574.03	0.93	1241-3
5151000044-4	IMPRESORA	10/09/2015	5,574.96	33.3	5,574.03	-	5,574.03	0.93	1241-3
5151000044-5	IMPRESORA	10/09/2015	5,574.96	33.3	5,574.03	-	5,574.03	0.93	1241-3
5151000044-6	IMPRESORA	10/09/2015	5,574.96	33.3	5,574.03	-	5,574.03	0.93	1241-3
5151000044-7	IMPRESORA	10/09/2015	6,676.14	33.3	6,675.14	-	6,675.14	1.00	1241-3

AMEALCO DE BONFIL

Informe de Avance de Gestión Financiera Junio 2024

Del 01 de enero al 30 de junio 2024

Número de Inventario	Descripción	Fecha Factura	Monto Original	% depreciacion	Depreciaciones anteriores a 2024	Depreciación 2024	Depreciación Acumulada en Balance	Valor en libros	Codigo
5151000044-8	IMPRESORA	10/09/2015	9,698.76	33.3	9,697.76	-	9,697.76	1.00	1241-3
5151000044-9	IMPRESORA	10/09/2015	6,676.14	33.3	6,675.14	-	6,675.14	1.00	1241-3
5151000044-10	IMPRESORA	10/09/2015	6,676.14	33.3	6,675.14	-	6,675.14	1.00	1241-3
5151000044-12	IMPRESORA	10/09/2015	6,676.14	33.3	6,675.14	-	6,675.14	1.00	1241-3
5291000020-1	CARPA PROFESIONAL DE LONA PLASTIFICADA (INCLUYE EQUIPO COMPLETO)	09/09/2015	11,310.00	10	9,330.75	565.50	9,896.25	1,413.75	1242-9
5291000020-2	CARPA PROFESIONAL DE LONA PLASTIFICADA (INCLUYE EQUIPO COMPLETO)	09/09/2015	11,310.00	10	9,330.75	565.50	9,896.25	1,413.75	1242-9
5291000020-3	CARPA PROFESIONAL DE LONA PLASTIFICADA (INCLUYE EQUIPO COMPLETO)	09/09/2015	28,791.20	10	23,753.00	1,439.58	25,192.58	3,598.62	1242-9
5671000074-1	MOTOSIERRA	10/04/2015	9,735.00	10	8,437.39	486.78	8,924.17	810.83	1246-7
5191000032-1	CIRCUITO CERRADO DE TELEVISIÓN	08/07/2015	3,538.00	10	2,977.56	176.88	3,154.44	383.56	1241-9
5191000032-2	CIRCUITO CERRADO DE TELEVISIÓN	08/07/2015	3,538.00	10	2,977.56	176.88	3,154.44	383.56	1241-9
5151000130-1	RELOJ CHECADOR	10/09/2015	5,900.00	33.3	5,899.07	-	5,899.07	0.93	1241-3
5651000104-1	RADIO MOBIL	27/07/2001	9,042.50	10	9,041.50	-	9,041.50	1.00	1246-5
5111000028-27	ESCRITORIO	29/06/2001	1.00	10	-	-	-	1.00	1241-1
5671000165-1	LLAVE STILLSON	16/02/2002	1,298.35	10	1,297.35	-	1,297.35	1.00	1246-7
5151000130-2	RELOJ CHECADOR	22/08/2012	7,300.00	33.3	7,299.00	-	7,299.00	1.00	1241-3
5151000130-3	RELOJ CHECADOR	06/02/2013	5,000.00	33.3	4,999.00	-	4,999.00	1.00	1241-3
5151000129-1	SWITCH	27/12/2013	3,191.22	33.33	3,190.22	-	3,190.22	1.00	1241-3
5112000006-1	OTROS MUEBLES	09/08/2001	1,160.00	10	1,159.00	-	1,159.00	1.00	1241-1
5112000006-2	OTROS MUEBLES	29/06/2001	1.00	10	-	-	-	1.00	1241-1
5321000003-1	ALCOHOLÍMETRO	04/07/2013	24,555.26	20	24,554.26	-	24,554.26	1.00	1243-2
5321000003-2	ALCOHOLÍMETRO	04/07/2013	24,555.26	20	24,554.26	-	24,554.26	1.00	1243-2
5291000127-1	AMPLIFICADOR	07/01/2013	7,821.64	20	7,820.64	-	7,820.64	1.00	1242-9
5291000127-2	AMPLIFICADOR	31/07/2001	7,877.50	20	7,876.50	-	7,876.50	1.00	1242-9
5112000001-3	ANAQUELES	05/07/2001	1.00	10	-	-	-	1.00	1241-1
5112000001-4	ANAQUELES	05/07/2001	1.00	10	-	-	-	1.00	1241-1
5112000001-5	ANAQUELES	05/07/2001	1.00	10	-	-	-	1.00	1241-1
5112000001-6	ANAQUELES	09/07/2001	1,290.96	10	1,289.96	-	1,289.96	1.00	1241-1

AMEALCO DE BONFIL

Informe de Avance de Gestión Financiera Junio 2024

Del 01 de enero al 30 de junio 2024

Número de Inventario	Descripción	Fecha Factura	Monto Original	% depreciacion	Depreciaciones anteriores a 2024	Depreciación 2024	Depreciación Acumulada en Balance	Valor en libros	Codigo
5112000001-7	ANAQUELES	09/08/2001	1,023.50	10	1,022.50	-	1,022.50	1.00	1241-1
5112000001-8	ANAQUELES	14/03/2000	754.21	10	753.21	-	753.21	1.00	1241-1
5112000001-9	ANAQUELES	14/03/2000	754.21	10	753.21	-	753.21	1.00	1241-1
5112000001-10	ANAQUELES	14/03/2000	754.21	10	753.21	-	753.21	1.00	1241-1
5112000001-11	ANAQUELES	14/03/2000	754.21	10	753.21	-	753.21	1.00	1241-1
5112000001-12	ANAQUELES	14/03/2000	754.21	10	753.21	-	753.21	1.00	1241-1
5112000001-13	ANAQUELES	14/03/2000	754.21	10	753.21	-	753.21	1.00	1241-1
5112000001-14	ANAQUELES	14/03/2000	754.21	10	753.21	-	753.21	1.00	1241-1
5112000001-15	ANAQUELES	14/03/2000	754.21	10	753.21	-	753.21	1.00	1241-1
5112000001-16	ANAQUELES	29/06/2001	700.35	10	699.35	-	699.35	1.00	1241-1
5112000001-17	ANAQUELES	29/06/2001	700.35	10	699.35	-	699.35	1.00	1241-1
5112000001-18	ANAQUELES	09/07/2001	755.99	10	754.99	-	754.99	1.00	1241-1
5112000001-19	ANAQUELES	09/07/2001	755.99	10	754.99	-	754.99	1.00	1241-1
5112000001-20	ANAQUELES	09/07/2001	755.99	10	754.99	-	754.99	1.00	1241-1
5112000001-21	ANAQUELES	09/07/2001	755.99	10	754.99	-	754.99	1.00	1241-1
5112000001-22	ANAQUELES	09/07/2001	429.11	10	428.11	-	428.11	1.00	1241-1
5112000001-23	ANAQUELES	09/07/2001	429.11	10	428.11	-	428.11	1.00	1241-1
5112000001-24	ANAQUELES	29/06/2001	1.00	10	-	-	-	1.00	1241-1
5112000001-25	ANAQUELES	29/06/2001	1.00	10	-	-	-	1.00	1241-1
5112000001-26	ANAQUELES	29/06/2001	1.00	10	-	-	-	1.00	1241-1
5112000001-27	ANAQUELES	29/06/2001	1.00	10	-	-	-	1.00	1241-1
5112000001-28	ANAQUELES	29/06/2001	1.00	10	-	-	-	1.00	1241-1
5112000001-29	ANAQUELES	29/06/2001	1.00	10	-	-	-	1.00	1241-1
5112000001-30	ANAQUELES	29/06/2001	1.00	10	-	-	-	1.00	1241-1
5112000001-31	ANAQUELES	29/06/2001	1.00	10	-	-	-	1.00	1241-1
5112000001-32	ANAQUELES	29/06/2001	1.00	10	-	-	-	1.00	1241-1
5112000001-33	ANAQUELES	29/06/2001	1.00	10	-	-	-	1.00	1241-1
5112000001-48	ANAQUELES	05/07/2001	1.00	10	-	-	-	1.00	1241-1

AMEALCO DE BONFIL

Informe de Avance de Gestión Financiera Junio 2024

Del 01 de enero al 30 de junio 2024

Número de Inventario	Descripción	Fecha Factura	Monto Original	% depreciacion	Depreciaciones anteriores a 2024	Depreciación 2024	Depreciación Acumulada en Balance	Valor en libros	Codigo
5112000001-49	ANAQUELES	05/07/2001	1.00	10	-	-	-	1.00	1241-1
5112000001-50	ANAQUELES	05/07/2001	1.00	10	-	-	-	1.00	1241-1
5221000026-1	APARATOS DEPORTIVOS	09/07/2001	1.00	20	-	-	-	1.00	1242-2
5221000026-2	APARATOS DEPORTIVOS	09/07/2001	1.00	20	-	-	-	1.00	1242-2
5221000026-3	APARATOS DEPORTIVOS	09/07/2001	1.00	20	-	-	-	1.00	1242-2
5221000026-4	APARATOS DEPORTIVOS	09/07/2001	1.00	20	-	-	-	1.00	1242-2
5112000002-4	ARCHIVERO	30/06/2001	1.00	10	-	-	-	1.00	1241-1
5112000002-5	ARCHIVERO	13/06/2005	2,539.68	10	2,538.68	-	2,538.68	1.00	1241-1
5112000002-6	ARCHIVERO	27/09/2006	2,254.00	10	2,253.00	-	2,253.00	1.00	1241-1
5112000002-8	ARCHIVERO	27/09/2006	2,760.00	10	2,759.00	-	2,759.00	1.00	1241-1
5112000002-9	ARCHIVERO	28/06/2011	2,598.40	10	2,597.40	-	2,597.40	1.00	1241-1
5112000002-10	ARCHIVERO	27/09/2006	1,799.00	10	1,798.00	-	1,798.00	1.00	1241-1
5112000002-11	ARCHIVERO	05/06/2007	1,559.00	10	1,558.00	-	1,558.00	1.00	1241-1
5112000002-12	ARCHIVERO	07/09/2008	2,525.40	10	2,524.40	-	2,524.40	1.00	1241-1
5112000002-13	ARCHIVERO	07/09/2008	2,525.40	10	2,524.40	-	2,524.40	1.00	1241-1
5112000002-14	ARCHIVERO	07/09/2008	2,525.40	10	2,524.40	-	2,524.40	1.00	1241-1
5112000002-15	ARCHIVERO	28/02/2011	1,682.77	10	1,681.77	-	1,681.77	1.00	1241-1
5112000002-17	ARCHIVERO	02/01/2002	2,252.16	10	2,251.16	-	2,251.16	1.00	1241-1
5112000002-18	ARCHIVERO	27/09/2006	2,254.00	10	2,253.00	-	2,253.00	1.00	1241-1
5112000002-19	ARCHIVERO	12/10/2011	2,320.00	10	2,319.00	-	2,319.00	1.00	1241-1
5112000002-21	ARCHIVERO	18/03/2002	2,216.05	10	2,215.05	-	2,215.05	1.00	1241-1
5112000002-22	ARCHIVERO	29/06/2001	1.00	10	-	-	-	1.00	1241-1
5112000002-23	ARCHIVERO	04/07/2001	1,815.85	10	1,814.85	-	1,814.85	1.00	1241-1
5112000002-25	ARCHIVERO	05/10/2001	2,252.16	10	2,251.16	-	2,251.16	1.00	1241-1
5112000002-26	ARCHIVERO	05/10/2001	2,252.16	10	2,251.16	-	2,251.16	1.00	1241-1
5112000002-27	ARCHIVERO	25/07/2007	3,366.32	10	3,365.32	-	3,365.32	1.00	1241-1
5112000002-28	ARCHIVERO	06/07/2001	2,252.16	10	2,251.16	-	2,251.16	1.00	1241-1
5112000002-29	ARCHIVERO	09/08/2001	2,831.30	10	2,830.30	-	2,830.30	1.00	1241-1

AMEALCO DE BONFIL

Informe de Avance de Gestión Financiera Junio 2024

Del 01 de enero al 30 de junio 2024

Número de Inventario	Descripción	Fecha Factura	Monto Original	% depreciacion	Depreciaciones anteriores a 2024	Depreciación 2024	Depreciación Acumulada en Balance	Valor en libros	Codigo
5112000002-30	ARCHIVERO	14/02/2002	2,252.16	10	2,251.16	-	2,251.16	1.00	1241-1
5112000002-31	ARCHIVERO	04/05/2002	2,324.31	10	2,323.31	-	2,323.31	1.00	1241-1
5112000002-33	ARCHIVERO	06/05/2003	2,324.27	10	2,323.27	-	2,323.27	1.00	1241-1
5112000002-34	ARCHIVERO	27/09/2006	2,397.35	10	2,396.35	-	2,396.35	1.00	1241-1
5112000002-35	ARCHIVERO	02/03/2011	2,784.00	10	2,783.00	-	2,783.00	1.00	1241-1
5112000002-36	ARCHIVERO	30/07/2001	1.00	10	-	-	-	1.00	1241-1
5112000002-38	ARCHIVERO	04/07/2001	1.00	10	-	-	-	1.00	1241-1
5112000002-39	ARCHIVERO	09/07/2001	1.00	10	-	-	-	1.00	1241-1
5112000002-40	ARCHIVERO	29/06/2001	1.00	10	-	-	-	1.00	1241-1
5112000002-41	ARCHIVERO	22/10/2007	6,201.95	10	6,200.95	-	6,200.95	1.00	1241-1
5112000002-42	ARCHIVERO	29/06/2001	1.00	10	-	-	-	1.00	1241-1
5112000002-43	ARCHIVERO	29/06/2001	1.00	10	-	-	-	1.00	1241-1
5112000002-44	ARCHIVERO	21/08/2001	1,488.56	10	1,487.56	-	1,487.56	1.00	1241-1
5112000002-45	ARCHIVERO	02/01/2002	1,869.44	10	1,868.44	-	1,868.44	1.00	1241-1
5112000002-46	ARCHIVERO	02/01/2002	1,869.44	10	1,868.44	-	1,868.44	1.00	1241-1
5112000002-47	ARCHIVERO	02/01/2002	1,869.44	10	1,868.44	-	1,868.44	1.00	1241-1
5112000002-49	ARCHIVERO	29/06/2001	1.00	10	-	-	-	1.00	1241-1
5112000002-51	ARCHIVERO	29/06/2001	1.00	10	-	-	-	1.00	1241-1
5112000002-53	ARCHIVERO	29/06/2001	2,162.18	10	2,161.18	-	2,161.18	1.00	1241-1
5112000002-54	ARCHIVERO	30/07/2001	2,162.18	10	2,161.18	-	2,161.18	1.00	1241-1
5112000002-55	ARCHIVERO	29/06/2001	2,311.85	10	2,310.85	-	2,310.85	1.00	1241-1
5112000002-56	ARCHIVERO	04/07/2001	1.00	10	-	-	-	1.00	1241-1
5112000002-59	ARCHIVERO	09/08/2001	1,955.00	10	1,954.00	-	1,954.00	1.00	1241-1
5112000002-61	ARCHIVERO	09/08/2001	1,955.00	10	1,954.00	-	1,954.00	1.00	1241-1
5112000002-62	ARCHIVERO	09/08/2001	1,955.00	10	1,954.00	-	1,954.00	1.00	1241-1
5112000002-63	ARCHIVERO	30/05/2014	4,274.60	10	4,096.30	177.30	4,273.60	1.00	1241-1
5112000002-64	ARCHIVERO	30/05/2014	4,274.60	10	4,096.30	177.30	4,273.60	1.00	1241-1
5112000002-65	ARCHIVERO	30/05/2014	4,274.60	10	4,096.30	177.30	4,273.60	1.00	1241-1

AMEALCO DE BONFIL

Informe de Avance de Gestión Financiera Junio 2024

Del 01 de enero al 30 de junio 2024

Número de Inventario	Descripción	Fecha Factura	Monto Original	% depreciacion	Depreciaciones anteriores a 2024	Depreciación 2024	Depreciación Acumulada en Balance	Valor en libros	Codigo
5112000002-66	ARCHIVERO	30/05/2014	4,274.60	10	4,096.30	177.30	4,273.60	1.00	1241-1
5112000002-67	ARCHIVERO	30/05/2014	4,274.60	10	4,096.30	177.30	4,273.60	1.00	1241-1
5112000002-68	ARCHIVERO	30/05/2014	4,274.60	10	4,096.30	177.30	4,273.60	1.00	1241-1
5112000002-69	ARCHIVERO	30/05/2014	4,274.60	10	4,096.30	177.30	4,273.60	1.00	1241-1
5112000002-71	ARCHIVERO	09/08/2001	1,150.00	10	1,149.00	-	1,149.00	1.00	1241-1
5112000002-72	ARCHIVERO	09/08/2001	1,150.00	10	1,149.00	-	1,149.00	1.00	1241-1
5112000002-74	ARCHIVERO	09/08/2001	1,150.00	10	1,149.00	-	1,149.00	1.00	1241-1
5112000002-76	ARCHIVERO	29/04/1999	1,999.00	10	1,998.00	-	1,998.00	1.00	1241-1
5112000002-77	ARCHIVERO	05/07/2001	2,600.00	10	2,599.00	-	2,599.00	1.00	1241-1
5112000002-79	ARCHIVERO	29/06/2001	1,725.00	10	1,724.00	-	1,724.00	1.00	1241-1
5112000002-81	ARCHIVERO	26/03/2003	2,324.31	10	2,323.31	-	2,323.31	1.00	1241-1
5112000002-82	ARCHIVERO	25/06/2001	1.00	10	-	-	-	1.00	1241-1
5112000002-83	ARCHIVERO	04/07/2001	1,699.99	10	1,698.99	-	1,698.99	1.00	1241-1
5112000002-84	ARCHIVERO	04/07/2001	1,699.99	10	1,698.99	-	1,698.99	1.00	1241-1
5112000002-85	ARCHIVERO	06/05/2003	1,395.13	10	1,394.13	-	1,394.13	1.00	1241-1
5112000002-86	ARCHIVERO	06/05/2003	1,395.12	10	1,394.12	-	1,394.12	1.00	1241-1
5112000002-87	ARCHIVERO	06/05/2003	1,395.11	10	1,394.11	-	1,394.11	1.00	1241-1
5112000002-89	ARCHIVERO	06/07/2001	1.00	10	-	-	-	1.00	1241-1
5112000002-90	ARCHIVERO	06/07/2001	1.00	10	-	-	-	1.00	1241-1
5112000002-93	ARCHIVERO	07/07/2001	1.00	10	-	-	-	1.00	1241-1
5112000002-94	ARCHIVERO	07/07/2001	1.00	10	-	-	-	1.00	1241-1
5112000002-95	ARCHIVERO	07/07/2001	1.00	10	-	-	-	1.00	1241-1
5112000002-96	ARCHIVERO	07/07/2001	1.00	10	-	-	-	1.00	1241-1
5112000002-97	ARCHIVERO	09/07/2001	1,725.00	10	1,724.00	-	1,724.00	1.00	1241-1
5112000002-98	ARCHIVERO	09/07/2001	1,725.00	10	1,724.00	-	1,724.00	1.00	1241-1
5112000002-99	ARCHIVERO	29/06/2001	409.75	10	408.75	-	408.75	1.00	1241-1
5112000002-100	ARCHIVERO	29/06/2001	409.75	10	408.75	-	408.75	1.00	1241-1
5112000002-101	ARCHIVERO	05/07/2001	1.00	10	-	-	-	1.00	1241-1

AMEALCO DE BONFIL

Informe de Avance de Gestión Financiera Junio 2024

Del 01 de enero al 30 de junio 2024

Número de Inventario	Descripción	Fecha Factura	Monto Original	% depreciacion	Depreciaciones anteriores a 2024	Depreciación 2024	Depreciación Acumulada en Balance	Valor en libros	Codigo
5112000002-102	ARCHIVERO	05/07/2001	1.00	10	-	-	-	1.00	1241-1
5131000007-1	ESCULTURA	14/10/2014	130.49	0	-	-	-	130.49	1247-1
5131000007-2	ESCULTURA	14/10/2014	130.50	0	-	-	-	130.50	1247-1
5691000076-3	ASPERSORA	06/12/2010	4,060.00	10	4,059.00	-	4,059.00	1.00	1246-9
5691000076-4	ASPERSORA	16/01/2008	2,585.00	10	2,584.00	-	2,584.00	1.00	1246-9
5291000126-3	BAFLE	07/09/2008	2,792.00	20	2,791.00	-	2,791.00	1.00	1242-9
5291000126-8	BAFLE	06/10/2010	5,299.99	20	5,298.99	-	5,298.99	1.00	1242-9
5291000008-1	BAJO	25/11/2013	15,000.00	20	14,999.00	-	14,999.00	1.00	1242-9
5291000008-2	BAJO	25/11/2013	15,000.00	20	14,999.00	-	14,999.00	1.00	1242-9
5221000001-1	BANCO DE PESAS	09/07/2001	1.00	20	-	-	-	1.00	1242-2
5221000001-2	BANCO DE PESAS	09/07/2001	1.00	20	-	-	-	1.00	1242-2
5112000003-1	BANCOS	22/08/2002	1,725.00	10	1,724.00	-	1,724.00	1.00	1241-1
5221000001-3	BANCO DE PESAS	09/07/2001	1.00	20	-	-	-	1.00	1242-2
5221000001-4	BANCO DE PESAS	09/07/2001	1.00	20	-	-	-	1.00	1242-2
5221000001-5	BANCO DE PESAS	01/12/2014	4,640.00	20	4,639.00	-	4,639.00	1.00	1242-2
5221000001-6	BANCO DE PESAS	09/07/2001	1.00	20	-	-	-	1.00	1242-2
5221000001-7	BANCO DE PESAS	09/07/2001	1.00	20	-	-	-	1.00	1242-2
5221000001-8	BANCO DE PESAS	09/07/2001	1.00	20	-	-	-	1.00	1242-2
5221000001-9	BANCO DE PESAS	09/07/2001	1.00	20	-	-	-	1.00	1242-2
5221000001-10	BANCO DE PESAS	09/07/2001	1.00	20	-	-	-	1.00	1242-2
5221000001-11	BANCO DE PESAS	09/07/2001	1.00	20	-	-	-	1.00	1242-2
5221000001-12	BANCO DE PESAS	09/07/2001	1.00	20	-	-	-	1.00	1242-2
5221000001-13	BANCO DE PESAS	09/07/2001	1.00	20	-	-	-	1.00	1242-2
5221000001-14	BANCO DE PESAS	09/07/2000	1.00	20	-	-	-	1.00	1242-2
5221000001-15	BANCO DE PESAS	09/07/2001	1.00	20	-	-	-	1.00	1242-2
5221000001-16	BANCO DE PESAS	09/07/2001	1.00	20	-	-	-	1.00	1242-2
5221000001-17	BANCO DE PESAS	09/07/2001	1.00	20	-	-	-	1.00	1242-2
5221000001-18	BANCO DE PESAS	09/07/2001	1.00	20	-	-	-	1.00	1242-2

AMEALCO DE BONFIL

Informe de Avance de Gestión Financiera Junio 2024

Del 01 de enero al 30 de junio 2024

Número de Inventario	Descripción	Fecha Factura	Monto Original	% depreciacion	Depreciaciones anteriores a 2024	Depreciación 2024	Depreciación Acumulada en Balance	Valor en libros	Codigo
5112000003-3	BANCOS	06/07/2001	1.00	10	-	-	-	1.00	1241-1
5112000003-4	BANCOS	06/07/2001	1.00	10	-	-	-	1.00	1241-1
5112000003-5	BANCOS	06/07/2001	1.00	10	-	-	-	1.00	1241-1
5112000003-6	BANCOS	06/07/2001	1.00	10	-	-	-	1.00	1241-1
5112000003-7	BANCOS	06/07/2001	1.00	10	-	-	-	1.00	1241-1
5112000003-8	BANCOS	06/07/2001	1.00	10	-	-	-	1.00	1241-1
5112000003-9	BANCOS	06/07/2001	1.00	10	-	-	-	1.00	1241-1
5112000003-10	BANCOS	06/07/2001	1.00	10	-	-	-	1.00	1241-1
5112000003-11	BANCOS	06/07/2001	1.00	10	-	-	-	1.00	1241-1
5112000003-12	BANCOS	06/07/2001	1.00	10	-	-	-	1.00	1241-1
5112000003-13	BANCOS	06/07/2001	1.00	10	-	-	-	1.00	1241-1
5112000003-14	BANCOS	06/07/2001	1.00	10	-	-	-	1.00	1241-1
5112000003-15	BANCOS	06/07/2001	1.00	10	-	-	-	1.00	1241-1
5112000003-16	BANCOS	06/07/2001	1.00	10	-	-	-	1.00	1241-1
5191000008-1	ASTA BANDERA	09/07/2001	1.00	10	-	-	-	1.00	1241-9
5191000008-2	ASTA BANDERA	09/07/2001	1.00	10	-	-	-	1.00	1241-9
5191000008-3	ASTA BANDERA	29/06/2001	1.00	10	-	-	-	1.00	1241-9
5221000024-1	BARRAS PARA PESAS	09/07/2001	1.00	20	-	-	-	1.00	1242-2
5221000024-2	BARRAS PARA PESAS	09/07/2001	1.00	20	-	-	-	1.00	1242-2
5221000024-3	BARRAS PARA PESAS	09/07/2001	1.00	20	-	-	-	1.00	1242-2
5221000024-4	BARRAS PARA PESAS	09/07/2001	1.00	20	-	-	-	1.00	1242-2
5221000024-5	BARRAS PARA PESAS	09/07/2001	1.00	20	-	-	-	1.00	1242-2
5221000024-6	BARRAS PARA PESAS	09/07/2001	1.00	20	-	-	-	1.00	1242-2
5221000024-7	BARRAS PARA PESAS	09/07/2001	1.00	20	-	-	-	1.00	1242-2
5221000024-8	BARRAS PARA PESAS	09/07/2001	1.00	20	-	-	-	1.00	1242-2
5221000024-9	BARRAS PARA PESAS	09/07/2001	1.00	20	-	-	-	1.00	1242-2
5221000024-10	BARRAS PARA PESAS	09/07/2001	1.00	20	-	-	-	1.00	1242-2
5221000024-11	BARRAS PARA PESAS	09/07/2001	1.00	20	-	-	-	1.00	1242-2

AMEALCO DE BONFIL

Informe de Avance de Gestión Financiera Junio 2024

Del 01 de enero al 30 de junio 2024

Número de Inventario	Descripción	Fecha Factura	Monto Original	% depreciacion	Depreciaciones anteriores a 2024	Depreciación 2024	Depreciación Acumulada en Balance	Valor en libros	Codigo
5221000024-12	BARRAS PARA PESAS	09/07/2001	1.00	20	-	-	-	1.00	1242-2
5221000024-13	BARRAS PARA PESAS	09/07/2001	1.00	20	-	-	-	1.00	1242-2
5221000024-14	BARRAS PARA PESAS	09/07/2001	1.00	20	-	-	-	1.00	1242-2
5221000024-15	BARRAS PARA PESAS	09/07/2001	1.00	20	-	-	-	1.00	1242-2
5221000024-16	BARRAS PARA PESAS	09/07/2001	1.00	20	-	-	-	1.00	1242-2
5221000024-17	BARRAS PARA PESAS	09/07/2001	1.00	20	-	-	-	1.00	1242-2
5221000024-18	BARRAS PARA PESAS	09/07/2001	1.00	20	-	-	-	1.00	1242-2
5221000024-19	BARRAS PARA PESAS	09/07/2001	1.00	20	-	-	-	1.00	1242-2
5221000024-20	BARRAS PARA PESAS	09/07/2001	1.00	20	-	-	-	1.00	1242-2
5221000024-21	BARRAS PARA PESAS	01/10/2001	1.00	20	-	-	-	1.00	1242-2
5221000024-22	BARRAS PARA PESAS	09/07/2001	1.00	20	-	-	-	1.00	1242-2
5221000024-23	BARRAS PARA PESAS	09/07/2001	1.00	20	-	-	-	1.00	1242-2
5221000024-24	BARRAS PARA PESAS	09/07/2001	1.00	20	-	-	-	1.00	1242-2
5221000024-25	BARRAS PARA PESAS	09/07/2001	1.00	20	-	-	-	1.00	1242-2
5221000024-26	BARRAS PARA PESAS	09/07/2001	1.00	20	-	-	-	1.00	1242-2
5221000024-27	BARRAS PARA PESAS	09/07/2001	1.00	20	-	-	-	1.00	1242-2
5131000007-3	ESCULTURA	14/10/2014	126.85	0	-	-	-	126.85	1247-1
5671000117-1	REBANADORA	24/10/2013	8,800.00	10	8,799.00	-	8,799.00	1.00	1246-7
5113000001-1	BASE PARA CAJA FUERTE	29/06/2001	476.10	10	475.10	-	475.10	1.00	1241-1
5221000027-1	BASE PARA DISCOS	09/07/2001	1.00	20	-	-	-	1.00	1242-2
5221000027-2	BASE PARA DISCOS	09/07/2001	1.00	20	-	-	-	1.00	1242-2
5221000027-3	BASE PARA DISCOS	09/07/2001	1.00	20	-	-	-	1.00	1242-2
5671000117-2	REBANADORA	04/07/2001	2,043.00	10	2,042.00	-	2,042.00	1.00	1246-7
5671000117-3	REBANADORA	04/07/2001	1,150.00	10	1,149.00	-	1,149.00	1.00	1246-7
5221000027-4	BASE PARA DISCOS	09/07/2001	1.00	20	-	-	-	1.00	1242-2
5221000027-5	BASE PARA DISCOS	09/07/2001	1.00	20	-	-	-	1.00	1242-2
5221000025-1	BASTON DE MADERA	09/07/2001	1.00	20	-	-	-	1.00	1242-2
5221000025-2	BASTON DE MADERA	09/07/2001	1.00	20	-	-	-	1.00	1242-2

AMEALCO DE BONFIL

Informe de Avance de Gestión Financiera Junio 2024

Del 01 de enero al 30 de junio 2024

Número de Inventario	Descripción	Fecha Factura	Monto Original	% depreciacion	Depreciaciones anteriores a 2024	Depreciación 2024	Depreciación Acumulada en Balance	Valor en libros	Codigo
5221000025-3	BASTON DE MADERA	09/07/2001	1.00	20	-	-	-	1.00	1242-2
5221000025-4	BASTON DE MADERA	09/07/2001	1.00	20	-	-	-	1.00	1242-2
5511000004-2	BASTÓN POLICIAL	31/12/2011	591.60	0	-	-	-	591.60	1245
5511000004-5	BASTÓN POLICIAL	31/12/2011	591.60	0	-	-	-	591.60	1245
5511000004-6	BASTÓN POLICIAL	31/12/2011	591.60	0	-	-	-	591.60	1245
5511000004-7	BASTÓN POLICIAL	31/12/2011	591.60	0	-	-	-	591.60	1245
5511000004-8	BASTÓN POLICIAL	31/12/2011	591.60	0	-	-	-	591.60	1245
5511000004-10	BASTÓN POLICIAL	31/12/2011	591.60	0	-	-	-	591.60	1245
5511000004-11	BASTÓN POLICIAL	31/12/2011	591.60	0	-	-	-	591.60	1245
5511000004-12	BASTÓN POLICIAL	31/12/2011	591.60	0	-	-	-	591.60	1245
5511000004-13	BASTÓN POLICIAL	31/12/2011	591.60	0	-	-	-	591.60	1245
5511000004-16	BASTÓN POLICIAL	31/12/2011	591.60	0	-	-	-	591.60	1245
5511000004-17	BASTÓN POLICIAL	31/12/2011	591.60	0	-	-	-	591.60	1245
5511000004-18	BASTÓN POLICIAL	31/12/2011	591.60	0	-	-	-	591.60	1245
5511000004-19	BASTÓN POLICIAL	31/12/2011	591.60	0	-	-	-	591.60	1245
5511000004-21	BASTÓN POLICIAL	31/12/2011	591.60	0	-	-	-	591.60	1245
5511000004-22	BASTÓN POLICIAL	31/12/2011	591.60	0	-	-	-	591.60	1245
5511000004-24	BASTÓN POLICIAL	31/12/2011	591.60	0	-	-	-	591.60	1245
5511000004-25	BASTÓN POLICIAL	31/12/2011	591.60	0	-	-	-	591.60	1245
5511000004-26	BASTÓN POLICIAL	31/12/2011	591.60	0	-	-	-	591.60	1245
5511000004-27	BASTÓN POLICIAL	31/12/2011	591.60	0	-	-	-	591.60	1245
5511000004-28	BASTÓN POLICIAL	31/12/2011	591.60	0	-	-	-	591.60	1245
5511000004-29	BASTÓN POLICIAL	31/12/2011	591.60	0	-	-	-	591.60	1245
5511000004-30	BASTÓN POLICIAL	31/12/2011	591.60	0	-	-	-	591.60	1245
5511000004-33	BASTÓN POLICIAL	31/12/2011	591.60	0	-	-	-	591.60	1245
5511000004-34	BASTÓN POLICIAL	31/12/2011	591.60	0	-	-	-	591.60	1245
5511000004-35	BASTÓN POLICIAL	31/12/2011	591.60	0	-	-	-	591.60	1245
5511000004-41	BASTÓN POLICIAL	31/12/2011	591.60	0	-	-	-	591.60	1245

AMEALCO DE BONFIL

Informe de Avance de Gestión Financiera Junio 2024

Del 01 de enero al 30 de junio 2024

Número de Inventario	Descripción	Fecha Factura	Monto Original	% depreciacion	Depreciaciones anteriores a 2024	Depreciación 2024	Depreciación Acumulada en Balance	Valor en libros	Codigo
5511000004-43	BASTÓN POLICIAL	31/12/2011	591.60	0	-	-	-	591.60	1245
5511000004-44	BASTÓN POLICIAL	31/12/2011	591.60	0	-	-	-	591.60	1245
5511000004-55	BASTÓN POLICIAL	31/12/2011	591.60	0	-	-	-	591.60	1245
5511000004-56	BASTÓN POLICIAL	31/12/2011	591.60	0	-	-	-	591.60	1245
5511000004-57	BASTÓN POLICIAL	31/12/2011	591.60	0	-	-	-	591.60	1245
5671000161-1	BATERIAS	05/06/2007	2,960.00	10	2,959.00	-	2,959.00	1.00	1246-7
5671000161-2	BATERIAS	09/07/2001	1,840.00	10	1,839.00	-	1,839.00	1.00	1246-7
5671000161-3	BATERIAS	09/07/2001	1,840.00	10	1,839.00	-	1,839.00	1.00	1246-7
5221000018-1	RECUMBENTE.-BICICLETA HOTIZONTAL EJERCITAR PIERNAS	11/05/2007	3,099.00	20	3,098.00	-	3,098.00	1.00	1242-2
5221000018-2	RECUMBENTE.-BICICLETA HOTIZONTAL EJERCITAR PIERNAS	11/05/2007	3,099.00	20	3,098.00	-	3,098.00	1.00	1242-2
5221000018-3	RECUMBENTE.-BICICLETA HOTIZONTAL EJERCITAR PIERNAS	11/05/2007	3,099.00	20	3,098.00	-	3,098.00	1.00	1242-2
5221000018-4	RECUMBENTE.-BICICLETA HOTIZONTAL EJERCITAR PIERNAS	11/05/2007	3,099.00	20	3,098.00	-	3,098.00	1.00	1242-2
5221000018-5	RECUMBENTE.-BICICLETA HOTIZONTAL EJERCITAR PIERNAS	11/05/2007	3,099.00	20	3,098.00	-	3,098.00	1.00	1242-2
5221000018-6	RECUMBENTE.-BICICLETA HOTIZONTAL EJERCITAR PIERNAS	11/05/2007	3,099.00	20	3,098.00	-	3,098.00	1.00	1242-2
5221000018-7	RECUMBENTE.-BICICLETA HOTIZONTAL EJERCITAR PIERNAS	11/05/2007	3,099.00	20	3,098.00	-	3,098.00	1.00	1242-2
5221000018-8	RECUMBENTE.-BICICLETA HOTIZONTAL EJERCITAR PIERNAS	11/05/2007	3,099.00	20	3,098.00	-	3,098.00	1.00	1242-2
5221000018-9	RECUMBENTE.-BICICLETA HOTIZONTAL EJERCITAR PIERNAS	11/05/2007	3,099.00	20	3,098.00	-	3,098.00	1.00	1242-2
5221000018-10	RECUMBENTE.-BICICLETA HOTIZONTAL EJERCITAR PIERNAS	11/05/2007	3,099.00	20	3,098.00	-	3,098.00	1.00	1242-2
5221000018-11	RECUMBENTE.-BICICLETA HOTIZONTAL EJERCITAR PIERNAS	11/05/2007	3,099.00	20	3,098.00	-	3,098.00	1.00	1242-2
5221000018-12	RECUMBENTE.-BICICLETA HOTIZONTAL EJERCITAR PIERNAS	01/12/2014	4,640.00	20	4,639.00	-	4,639.00	1.00	1242-2
5211000015-3	BOCINA	06/10/2010	7,000.00	33.3	6,999.00	-	6,999.00	1.00	1242-1
5151000132-1	BOCINAS	20/03/2004	899.00	33.3	898.00	-	898.00	1.00	1241-3
5131000007-4	ESCULTURA	14/10/2014	95.70	0	-	-	-	95.70	1247-1
5131000007-5	ESCULTURA	14/10/2014	56.55	0	-	-	-	56.55	1247-1
5131000007-6	ESCULTURA	14/10/2014	126.15	0	-	-	-	126.15	1247-1

AMEALCO DE BONFIL

Informe de Avance de Gestión Financiera Junio 2024

Del 01 de enero al 30 de junio 2024

Número de Inventario	Descripción	Fecha Factura	Monto Original	% depreciacion	Depreciaciones anteriores a 2024	Depreciación 2024	Depreciación Acumulada en Balance	Valor en libros	Codigo
5112000006-3	OTROS MUEBLES	06/07/2001	1.00	10	-	-	-	1.00	1241-1
5112000006-4	OTROS MUEBLES	06/07/2001	1.00	10	-	-	-	1.00	1241-1
5112000006-5	OTROS MUEBLES	06/07/2001	1.00	10	-	-	-	1.00	1241-1
5131000007-7	ESCULTURA	14/10/2014	100.05	0	-	-	-	100.05	1247-1
5111000010-1	BASE CAJA FUERTE	29/06/2001	4,453.26	10	4,452.26	-	4,452.26	1.00	1241-1
5131000007-8	ESCULTURA	14/10/2014	60.90	0	-	-	-	60.90	1247-1
5641000002-1	CALENTADOR BOILER	09/07/2001	1.00	10	-	-	-	1.00	1246-4
5231000058-4	CAMARA FOTOGRAFICA	05/03/2013	14,152.00	33.33	14,151.00	-	14,151.00	1.00	1242-3
5231000058-9	CAMARA FOTOGRAFICA	25/03/2010	1,840.38	33.33	1,839.38	-	1,839.38	1.00	1242-3
5231000058-15	CAMARA FOTOGRAFICA	05/11/2014	2,400.00	33.33	2,399.00	-	2,399.00	1.00	1242-3
5231000058-17	CAMARA FOTOGRAFICA	01/10/2012	36,398.00	33.33	36,397.00	-	36,397.00	1.00	1242-3
5231000058-22	CAMARA FOTOGRAFICA	05/03/2013	2,552.00	33.33	2,551.00	-	2,551.00	1.00	1242-3
5231000058-23	CAMARA FOTOGRAFICA	05/03/2013	2,552.00	33.33	2,551.00	-	2,551.00	1.00	1242-3
5131000007-9	ESCULTURA	14/10/2014	84.39	0	-	-	-	84.39	1247-1
5131000007-10	ESCULTURA	14/10/2014	78.30	0	-	-	-	78.30	1247-1
5131000007-11	ESCULTURA	14/10/2014	86.13	0	-	-	-	86.13	1247-1
5191000021-1	CARRITO DE VENTAS (CHAPULÍN-MÓVIL)	03/04/2004	8,638.73	10	8,637.73	-	8,637.73	1.00	1241-9
5191000021-2	CARRITO DE VENTAS (CHAPULÍN-MÓVIL)	03/04/2004	8,638.73	10	8,637.73	-	8,637.73	1.00	1241-9
5191000021-3	CARRITO DE VENTAS (CHAPULÍN-MÓVIL)	03/04/2004	8,638.73	10	8,637.73	-	8,637.73	1.00	1241-9
5191000021-4	CARRITO DE VENTAS (CHAPULÍN-MÓVIL)	01/07/2004	8,638.74	10	8,637.74	-	8,637.74	1.00	1241-9
5191000021-5	CARRITO DE VENTAS (CHAPULÍN-MÓVIL)	01/07/2004	8,638.73	10	8,637.73	-	8,637.73	1.00	1241-9
5191000021-6	CARRITO DE VENTAS (CHAPULÍN-MÓVIL)	01/07/2004	8,638.73	10	8,637.73	-	8,637.73	1.00	1241-9
5191000021-7	CARRITO DE VENTAS (CHAPULÍN-MÓVIL)	01/07/2004	8,638.73	10	8,637.73	-	8,637.73	1.00	1241-9
5191000021-8	CARRITO DE VENTAS (CHAPULÍN-MÓVIL)	01/07/2004	8,638.73	10	8,637.73	-	8,637.73	1.00	1241-9
5191000021-9	CARRITO DE VENTAS (CHAPULÍN-MÓVIL)	01/07/2004	8,638.73	10	8,637.73	-	8,637.73	1.00	1241-9
5191000021-10	CARRITO DE VENTAS (CHAPULÍN-MÓVIL)	01/07/2004	8,638.73	10	8,637.73	-	8,637.73	1.00	1241-9
5191000021-11	CARRITO DE VENTAS (CHAPULÍN-MÓVIL)	03/08/2007	10,800.00	10	10,799.00	-	10,799.00	1.00	1241-9
5112000006-6	OTROS MUEBLES	16/07/2003	1,213.25	10	1,212.25	-	1,212.25	1.00	1241-1

AMEALCO DE BONFIL

Informe de Avance de Gestión Financiera Junio 2024

Del 01 de enero al 30 de junio 2024

Número de Inventario	Descripción	Fecha Factura	Monto Original	% depreciacion	Depreciaciones anteriores a 2024	Depreciación 2024	Depreciación Acumulada en Balance	Valor en libros	Codigo
5112000006-7	OTROS MUEBLES	09/08/2001	1,599.03	10	1,598.03	-	1,598.03	1.00	1241-1
5112000006-8	OTROS MUEBLES	09/08/2001	1,598.99	10	1,597.99	-	1,597.99	1.00	1241-1
5112000006-9	OTROS MUEBLES	09/08/2001	1,598.99	10	1,597.99	-	1,597.99	1.00	1241-1
5112000006-11	OTROS MUEBLES	09/08/2001	1,598.99	10	1,597.99	-	1,597.99	1.00	1241-1
5671000168-1	CARRUCHA	13/07/2004	966.00	10	965.00	-	965.00	1.00	1246-7
5671000168-2	CARRUCHA	09/07/2001	1.00	10	-	-	-	1.00	1246-7
5671000168-3	CARRUCHA	09/07/2001	1.00	10	-	-	-	1.00	1246-7
5671000168-4	CARRUCHA	09/07/2001	1.00	10	-	-	-	1.00	1246-7
5671000168-5	CARRUCHA	09/07/2001	1.00	10	-	-	-	1.00	1246-7
5671000168-6	CARRUCHA	09/07/2001	1.00	10	-	-	-	1.00	1246-7
5671000168-7	CARRUCHA	09/07/2001	1.00	10	-	-	-	1.00	1246-7
5671000168-8	CARRUCHA	09/07/2001	1.00	10	-	-	-	1.00	1246-7
5671000168-9	CARRUCHA	09/07/2001	1.00	10	-	-	-	1.00	1246-7
5671000168-10	CARRUCHA	09/07/2001	1.00	10	-	-	-	1.00	1246-7
5671000168-11	CARRUCHA	09/07/2001	1.00	10	-	-	-	1.00	1246-7
5671000168-12	CARRUCHA	09/07/2001	1.00	10	-	-	-	1.00	1246-7
5671000168-13	CARRUCHA	09/07/2001	1.00	10	-	-	-	1.00	1246-7
5671000168-14	CARRUCHA	09/07/2001	1.00	10	-	-	-	1.00	1246-7
5671000168-15	CARRUCHA	09/07/2001	1.00	10	-	-	-	1.00	1246-7
5671000168-16	CARRUCHA	09/07/2001	1.00	10	-	-	-	1.00	1246-7
5671000168-17	CARRUCHA	09/07/2001	1.00	10	-	-	-	1.00	1246-7
5671000168-18	CARRUCHA	09/07/2001	1.00	10	-	-	-	1.00	1246-7
5671000168-19	CARRUCHA	09/07/2001	1.00	10	-	-	-	1.00	1246-7
5671000168-20	CARRUCHA	09/07/2001	1.00	10	-	-	-	1.00	1246-7
5671000168-21	CARRUCHA	09/07/2001	1.00	10	-	-	-	1.00	1246-7
5131000007-12	ESCULTURA	14/10/2014	234.90	0	-	-	-	234.90	1247-1
5151000130-4	RELOJ CHECADOR	24/07/2012	3,650.00	33.3	3,649.00	-	3,649.00	1.00	1241-3
5151000133-1	CHIP	05/10/2001	2,760.00	33.33	2,759.00	-	2,759.00	1.00	1241-3

AMEALCO DE BONFIL

Informe de Avance de Gestión Financiera Junio 2024

Del 01 de enero al 30 de junio 2024

Número de Inventario	Descripción	Fecha Factura	Monto Original	% depreciacion	Depreciaciones anteriores a 2024	Depreciación 2024	Depreciación Acumulada en Balance	Valor en libros	Codigo
5151000133-2	CHIP	05/10/2001	2,760.00	33.33	2,759.00	-	2,759.00	1.00	1241-3
5112000006-12	OTROS MUEBLES	25/05/2004	8,050.00	10	8,049.00	-	8,049.00	1.00	1241-1
5112000006-13	OTROS MUEBLES	25/05/2004	4,485.00	10	4,484.00	-	4,484.00	1.00	1241-1
5671000170-2	COMPRESOR	11/06/2003	2,200.00	10	2,199.00	-	2,199.00	1.00	1246-7
5151000128-28	COMPUTADORA	03/04/2004	15,299.10	33.33	15,298.10	-	15,298.10	1.00	1241-3
5151000128-29	COMPUTADORA	03/04/2004	15,299.09	33.33	15,298.09	-	15,298.09	1.00	1241-3
5151000128-36	COMPUTADORA	13/06/2005	7,199.00	33.33	7,198.00	-	7,198.00	1.00	1241-3
5151000128-43	COMPUTADORA	26/09/2006	6,990.35	33.33	6,989.35	-	6,989.35	1.00	1241-3
5151000128-45	COMPUTADORA	27/09/2006	12,812.15	33.33	12,811.15	-	12,811.15	1.00	1241-3
5151000128-49	COMPUTADORA	22/05/2007	15,839.10	33.33	15,838.10	-	15,838.10	1.00	1241-3
5151000128-50	COMPUTADORA	22/05/2007	11,969.09	33.33	11,968.09	-	11,968.09	1.00	1241-3
5151000128-51	COMPUTADORA	22/05/2007	46,165.78	33.33	46,164.78	-	46,164.78	1.00	1241-3
5151000128-54	COMPUTADORA	07/04/2008	9,315.00	33.33	9,314.00	-	9,314.00	1.00	1241-3
5151000128-55	COMPUTADORA	07/04/2008	9,315.00	33.33	9,314.00	-	9,314.00	1.00	1241-3
5151000128-58	COMPUTADORA	24/05/2008	7,982.53	33.33	7,981.53	-	7,981.53	1.00	1241-3
5151000128-59	COMPUTADORA	23/08/2008	11,235.50	33.33	11,234.50	-	11,234.50	1.00	1241-3
5151000128-60	COMPUTADORA	23/08/2008	11,235.50	33.33	11,234.50	-	11,234.50	1.00	1241-3
5151000128-61	COMPUTADORA	09/01/2009	11,807.04	33.33	11,806.04	-	11,806.04	1.00	1241-3
5151000128-63	COMPUTADORA	09/01/2009	11,807.03	33.33	11,806.03	-	11,806.03	1.00	1241-3
5151000128-64	COMPUTADORA	25/03/2010	8,145.71	33.33	8,144.71	-	8,144.71	1.00	1241-3
5151000128-65	COMPUTADORA	25/03/2010	8,145.71	33.33	8,144.71	-	8,144.71	1.00	1241-3
5151000128-66	COMPUTADORA	25/03/2010	8,145.70	33.33	8,144.70	-	8,144.70	1.00	1241-3
5151000128-67	COMPUTADORA	25/03/2010	8,145.71	33.33	8,144.71	-	8,144.71	1.00	1241-3
5151000128-68	COMPUTADORA	25/03/2010	8,145.71	33.33	8,144.71	-	8,144.71	1.00	1241-3
5151000128-69	COMPUTADORA	25/03/2010	8,145.71	33.33	8,144.71	-	8,144.71	1.00	1241-3
5151000128-70	COMPUTADORA	25/03/2010	8,145.71	33.33	8,144.71	-	8,144.71	1.00	1241-3
5151000128-71	COMPUTADORA	25/03/2010	8,145.70	33.33	8,144.70	-	8,144.70	1.00	1241-3
5151000128-72	COMPUTADORA	25/03/2010	8,145.70	33.33	8,144.70	-	8,144.70	1.00	1241-3

AMEALCO DE BONFIL

Informe de Avance de Gestión Financiera Junio 2024

Del 01 de enero al 30 de junio 2024

Número de Inventario	Descripción	Fecha Factura	Monto Original	% depreciacion	Depreciaciones anteriores a 2024	Depreciación 2024	Depreciación Acumulada en Balance	Valor en libros	Codigo
5151000128-73	COMPUTADORA	07/09/2011	9,538.68	33.33	9,537.68	-	9,537.68	1.00	1241-3
5151000128-74	COMPUTADORA	30/11/2011	10,000.00	33.33	9,999.00	-	9,999.00	1.00	1241-3
5151000128-75	COMPUTADORA	29/11/2012	7,047.99	33.33	7,046.99	-	7,046.99	1.00	1241-3
5151000128-76	COMPUTADORA	31/12/2012	7,047.99	33.33	7,046.99	-	7,046.99	1.00	1241-3
5151000128-77	COMPUTADORA	31/12/2012	7,047.99	33.33	7,046.99	-	7,046.99	1.00	1241-3
5151000128-78	COMPUTADORA	31/12/2012	7,047.99	33.33	7,046.99	-	7,046.99	1.00	1241-3
5151000128-79	COMPUTADORA	31/12/2012	7,047.99	33.33	7,046.99	-	7,046.99	1.00	1241-3
5151000128-80	COMPUTADORA	31/12/2012	7,047.43	33.33	7,046.43	-	7,046.43	1.00	1241-3
5151000128-81	COMPUTADORA	31/12/2012	7,047.99	33.33	7,046.99	-	7,046.99	1.00	1241-3
5151000128-82	COMPUTADORA	31/12/2012	7,047.99	33.33	7,046.99	-	7,046.99	1.00	1241-3
5151000128-83	COMPUTADORA	31/12/2012	7,047.99	33.33	7,046.99	-	7,046.99	1.00	1241-3
5151000128-84	COMPUTADORA	31/12/2012	7,047.99	33.33	7,046.99	-	7,046.99	1.00	1241-3
5151000128-85	COMPUTADORA	31/12/2012	7,047.99	33.33	7,046.99	-	7,046.99	1.00	1241-3
5151000128-86	COMPUTADORA	31/12/2012	7,047.99	33.33	7,046.99	-	7,046.99	1.00	1241-3
5151000128-87	COMPUTADORA	31/12/2012	7,047.99	33.33	7,046.99	-	7,046.99	1.00	1241-3
5151000128-88	COMPUTADORA	31/12/2012	7,047.99	33.33	7,046.99	-	7,046.99	1.00	1241-3
5151000128-89	COMPUTADORA	12/03/2013	7,048.04	33.33	7,047.04	-	7,047.04	1.00	1241-3
5151000128-90	COMPUTADORA	12/03/2013	7,047.98	33.33	7,046.98	-	7,046.98	1.00	1241-3
5151000128-91	COMPUTADORA	12/03/2013	7,047.98	33.33	7,046.98	-	7,046.98	1.00	1241-3
5151000128-92	COMPUTADORA	12/03/2013	7,047.98	33.33	7,046.98	-	7,046.98	1.00	1241-3
5151000128-93	COMPUTADORA	12/03/2013	7,047.98	33.33	7,046.98	-	7,046.98	1.00	1241-3
5151000128-95	COMPUTADORA	12/03/2013	7,047.98	33.33	7,046.98	-	7,046.98	1.00	1241-3
5151000128-96	COMPUTADORA	12/03/2013	7,047.98	33.33	7,046.98	-	7,046.98	1.00	1241-3
5151000128-97	COMPUTADORA	12/03/2013	7,047.98	33.33	7,046.98	-	7,046.98	1.00	1241-3
5151000128-98	COMPUTADORA	12/03/2013	7,047.98	33.33	7,046.98	-	7,046.98	1.00	1241-3
5151000128-99	COMPUTADORA	18/03/2013	6,896.20	33.33	6,895.20	-	6,895.20	1.00	1241-3
5151000128-100	COMPUTADORA	18/03/2013	6,896.20	33.33	6,895.20	-	6,895.20	1.00	1241-3
5151000128-101	COMPUTADORA	18/03/2013	6,896.20	33.33	6,895.20	-	6,895.20	1.00	1241-3

AMEALCO DE BONFIL

Informe de Avance de Gestión Financiera Junio 2024

Del 01 de enero al 30 de junio 2024

Número de Inventario	Descripción	Fecha Factura	Monto Original	% depreciacion	Depreciaciones anteriores a 2024	Depreciación 2024	Depreciación Acumulada en Balance	Valor en libros	Codigo
5151000128-102	COMPUTADORA	18/03/2013	6,896.20	33.33	6,895.20	-	6,895.20	1.00	1241-3
5151000128-103	COMPUTADORA	18/03/2013	6,896.20	33.33	6,895.20	-	6,895.20	1.00	1241-3
5151000128-104	COMPUTADORA	18/03/2013	6,896.20	33.33	6,895.20	-	6,895.20	1.00	1241-3
5151000128-105	COMPUTADORA	18/03/2013	6,896.20	33.33	6,895.20	-	6,895.20	1.00	1241-3
5151000128-106	COMPUTADORA	18/03/2013	6,896.20	33.33	6,895.20	-	6,895.20	1.00	1241-3
5151000128-107	COMPUTADORA	18/03/2013	6,896.20	33.33	6,895.20	-	6,895.20	1.00	1241-3
5151000128-108	COMPUTADORA	18/03/2013	6,896.20	33.33	6,895.20	-	6,895.20	1.00	1241-3
5151000128-109	COMPUTADORA	18/06/2013	7,461.12	33.33	7,460.12	-	7,460.12	1.00	1241-3
5151000128-110	COMPUTADORA	17/07/2013	31,202.84	33.33	31,201.84	-	31,201.84	1.00	1241-3
5151000128-112	COMPUTADORA	31/05/2014	8,845.20	33.33	8,844.20	-	8,844.20	1.00	1241-3
5151000128-113	COMPUTADORA	31/05/2014	8,845.20	33.33	8,844.20	-	8,844.20	1.00	1241-3
5151000128-114	COMPUTADORA	31/05/2014	8,845.20	33.33	8,844.20	-	8,844.20	1.00	1241-3
5151000128-115	COMPUTADORA	31/05/2014	8,845.20	33.33	8,844.20	-	8,844.20	1.00	1241-3
5151000128-116	COMPUTADORA	31/05/2014	8,845.20	33.33	8,844.20	-	8,844.20	1.00	1241-3
5151000128-117	COMPUTADORA	31/05/2014	8,845.40	33.33	8,844.40	-	8,844.40	1.00	1241-3
5151000128-118	COMPUTADORA	31/05/2014	8,845.20	33.33	8,844.20	-	8,844.20	1.00	1241-3
5151000128-119	COMPUTADORA	31/05/2014	8,845.20	33.33	8,844.20	-	8,844.20	1.00	1241-3
5151000128-120	COMPUTADORA	31/05/2014	8,845.20	33.33	8,844.20	-	8,844.20	1.00	1241-3
5151000128-121	COMPUTADORA	31/05/2014	8,845.21	33.33	8,844.21	-	8,844.21	1.00	1241-3
5151000128-122	COMPUTADORA	31/05/2014	8,845.20	33.33	8,844.20	-	8,844.20	1.00	1241-3
5151000128-123	COMPUTADORA	31/05/2014	8,845.20	33.33	8,844.20	-	8,844.20	1.00	1241-3
5151000128-126	COMPUTADORA	05/04/2011	5,800.00	33.33	5,799.00	-	5,799.00	1.00	1241-3
5151000128-127	COMPUTADORA	26/02/2013	7,250.00	33.33	7,249.00	-	7,249.00	1.00	1241-3
5151000128-128	COMPUTADORA	10/07/2003	6,499.80	33.33	6,498.80	-	6,498.80	1.00	1241-3
5151000128-129	COMPUTADORA	10/04/2011	9,549.87	33.33	9,548.87	-	9,548.87	1.00	1241-3
5151000128-130	COMPUTADORA	07/09/2011	9,538.68	33.33	9,537.68	-	9,537.68	1.00	1241-3
5151000128-131	COMPUTADORA	07/09/2011	9,538.68	33.33	9,537.68	-	9,537.68	1.00	1241-3
5151000128-134	COMPUTADORA	03/08/2007	14,695.35	33.33	14,694.35	-	14,694.35	1.00	1241-3

AMEALCO DE BONFIL

Informe de Avance de Gestión Financiera Junio 2024

Del 01 de enero al 30 de junio 2024

Número de Inventario	Descripción	Fecha Factura	Monto Original	% depreciacion	Depreciaciones anteriores a 2024	Depreciación 2024	Depreciación Acumulada en Balance	Valor en libros	Codigo
5151000128-135	COMPUTADORA	13/01/2009	20,125.00	33.33	20,124.00	-	20,124.00	1.00	1241-3
5151000128-137	COMPUTADORA	25/03/2010	11,780.00	33.33	11,779.00	-	11,779.00	1.00	1241-3
5151000128-138	COMPUTADORA	27/09/2014	8,845.21	33.33	8,844.21	-	8,844.21	1.00	1241-3
5151000128-139	COMPUTADORA	16/11/2007	15,570.00	33.33	15,569.00	-	15,569.00	1.00	1241-3
5151000128-141	COMPUTADORA	13/06/2001	18,388.50	33.33	18,387.50	-	18,387.50	1.00	1241-3
5691000306-1	CONTENEDOR DE BASURA	30/09/2002	22,195.00	10	22,194.00	-	22,194.00	1.00	1246-9
5691000306-2	CONTENEDOR DE BASURA	30/09/2002	22,195.00	10	22,194.00	-	22,194.00	1.00	1246-9
5691000306-3	CONTENEDOR DE BASURA	10/06/2005	21,735.00	10	21,734.00	-	21,734.00	1.00	1246-9
5691000306-4	CONTENEDOR DE BASURA	10/06/2005	21,735.00	10	21,734.00	-	21,734.00	1.00	1246-9
5691000306-5	CONTENEDOR DE BASURA	10/06/2005	21,735.00	10	21,734.00	-	21,734.00	1.00	1246-9
5691000306-6	CONTENEDOR DE BASURA	10/06/2005	21,735.00	10	21,734.00	-	21,734.00	1.00	1246-9
5691000306-7	CONTENEDOR DE BASURA	27/09/2006	15,000.00	10	14,999.00	-	14,999.00	1.00	1246-9
5691000306-8	CONTENEDOR DE BASURA	13/08/2007	54,100.00	10	54,099.00	-	54,099.00	1.00	1246-9
5691000306-9	CONTENEDOR DE BASURA	23/08/2008	29,400.00	10	29,399.00	-	29,399.00	1.00	1246-9
5691000306-10	CONTENEDOR DE BASURA	18/09/2008	29,400.00	10	29,399.00	-	29,399.00	1.00	1246-9
5691000306-11	CONTENEDOR DE BASURA	18/09/2008	29,400.00	10	29,399.00	-	29,399.00	1.00	1246-9
5691000306-12	CONTENEDOR DE BASURA	25/01/2000	12,213.00	10	12,212.00	-	12,212.00	1.00	1246-9
5691000306-13	CONTENEDOR DE BASURA	09/08/2001	81,420.00	10	81,419.00	-	81,419.00	1.00	1246-9
5691000306-14	CONTENEDOR DE BASURA	27/07/2001	12,213.00	10	12,212.00	-	12,212.00	1.00	1246-9
5691000306-15	CONTENEDOR DE BASURA	27/07/2001	12,213.00	10	12,212.00	-	12,212.00	1.00	1246-9
5691000306-16	CONTENEDOR DE BASURA	27/07/2001	12,213.00	10	12,212.00	-	12,212.00	1.00	1246-9
5691000306-17	CONTENEDOR DE BASURA	27/07/2001	12,213.00	10	12,212.00	-	12,212.00	1.00	1246-9
5691000306-18	CONTENEDOR DE BASURA	27/07/2001	12,213.00	10	12,212.00	-	12,212.00	1.00	1246-9
5691000306-19	CONTENEDOR DE BASURA	27/07/2001	12,213.00	10	12,212.00	-	12,212.00	1.00	1246-9
5691000306-20	CONTENEDOR DE BASURA	27/07/2001	12,213.00	10	12,212.00	-	12,212.00	1.00	1246-9
5151000130-5	RELOJ CHECADOR	25/06/2013	2,650.00	33.3	2,649.00	-	2,649.00	1.00	1241-3
5131000007-13	ESCULTURA	14/10/2014	60.03	0	-	-	-	60.03	1247-1
5151000128-142	COMPUTADORA	10/05/2007	7,200.00	33.33	7,199.00	-	7,199.00	1.00	1241-3

AMEALCO DE BONFIL

Informe de Avance de Gestión Financiera Junio 2024

Del 01 de enero al 30 de junio 2024

Número de Inventario	Descripción	Fecha Factura	Monto Original	% depreciacion	Depreciaciones anteriores a 2024	Depreciación 2024	Depreciación Acumulada en Balance	Valor en libros	Codigo
5112000006-14	OTROS MUEBLES	29/06/2001	8,131.38	10	8,130.38	-	8,130.38	1.00	1241-1
5112000006-15	OTROS MUEBLES	18/06/2005	3,927.25	10	3,926.25	-	3,926.25	1.00	1241-1
5112000006-16	OTROS MUEBLES	06/07/2001	1.00	10	-	-	-	1.00	1241-1
5112000006-17	OTROS MUEBLES	29/06/2001	1.00	10	-	-	-	1.00	1241-1
5211000097-1	CROSS OVER	24/10/2013	5,000.00	33.3	4,999.00	-	4,999.00	1.00	1242-1
5131000029-1	PINTURA	06/07/2001	1.00	0	-	-	-	1.00	1247-1
5191000185-1	MARCOS	13/08/2009	1.00	10	-	-	-	1.00	1241-9
5191000185-2	MARCOS	13/08/2009	1.00	10	-	-	-	1.00	1241-9
5191000185-3	MARCOS	13/08/2009	1.00	10	-	-	-	1.00	1241-9
5191000185-4	MARCOS	13/08/2009	1.00	10	-	-	-	1.00	1241-9
5191000185-5	MARCOS	13/08/2009	1.00	10	-	-	-	1.00	1241-9
5191000185-6	MARCOS	13/08/2009	1.00	10	-	-	-	1.00	1241-9
5191000185-7	MARCOS	13/08/2009	1.00	10	-	-	-	1.00	1241-9
5191000185-8	MARCOS	13/08/2009	1.00	10	-	-	-	1.00	1241-9
5191000185-9	MARCOS	13/08/2009	1.00	10	-	-	-	1.00	1241-9
5191000185-10	MARCOS	13/08/2009	1.00	10	-	-	-	1.00	1241-9
5191000185-11	MARCOS	13/08/2009	1.00	10	-	-	-	1.00	1241-9
5191000185-12	MARCOS	13/08/2009	1.00	10	-	-	-	1.00	1241-9
5191000185-13	MARCOS	13/08/2009	1.00	10	-	-	-	1.00	1241-9
5131000029-2	PINTURA	06/07/2001	1.00	0	-	-	-	1.00	1247-1
5111000028-28	ESCRITORIO	18/06/2005	3,082.00	10	3,081.00	-	3,081.00	1.00	1241-1
5211000093-1	CUELLO MAXTONE DE GANSO	31/07/2001	43.83	33.33	42.83	-	42.83	1.00	1242-1
5211000093-2	CUELLO MAXTONE DE GANSO	31/07/2001	43.83	33.33	42.83	-	42.83	1.00	1242-1
5211000093-3	CUELLO MAXTONE DE GANSO	31/07/2001	43.83	33.33	42.83	-	42.83	1.00	1242-1
5211000093-4	CUELLO MAXTONE DE GANSO	31/07/2001	43.83	33.33	42.83	-	42.83	1.00	1242-1
5211000093-5	CUELLO MAXTONE DE GANSO	31/07/2001	43.83	33.33	42.83	-	42.83	1.00	1242-1
5211000093-6	CUELLO MAXTONE DE GANSO	31/07/2001	43.83	33.33	42.83	-	42.83	1.00	1242-1
5211000093-7	CUELLO MAXTONE DE GANSO	31/07/2001	43.83	33.33	42.83	-	42.83	1.00	1242-1

AMEALCO DE BONFIL

Informe de Avance de Gestión Financiera Junio 2024

Del 01 de enero al 30 de junio 2024

Número de Inventario	Descripción	Fecha Factura	Monto Original	% depreciacion	Depreciaciones anteriores a 2024	Depreciación 2024	Depreciación Acumulada en Balance	Valor en libros	Codigo
5211000093-8	CUELLO MAXTONE DE GANSO	31/07/2001	43.83	33.33	42.83	-	42.83	1.00	1242-1
5211000093-9	CUELLO MAXTONE DE GANSO	31/07/2001	43.83	33.33	42.83	-	42.83	1.00	1242-1
5131000007-14	ESCULTURA	14/10/2014	126.15	0	-	-	-	126.15	1247-1
5191000052-1	ENFRIADOR Y CALENTADOR DE AGUA	01/03/2008	2,587.50	10	2,586.50	-	2,586.50	1.00	1241-9
5191000052-2	ENFRIADOR Y CALENTADOR DE AGUA	25/03/2008	2,587.50	10	2,586.50	-	2,586.50	1.00	1241-9
5191000052-3	ENFRIADOR Y CALENTADOR DE AGUA	12/02/2011	999.00	10	998.00	-	998.00	1.00	1241-9
5291000124-1	ACERVO JURIDICO	25/05/2004	2,100.00	20	2,099.00	-	2,099.00	1.00	1242-9
5221000004-1	DISCOS OLÍMPICOS	09/07/2001	1.00	20	-	-	-	1.00	1242-2
5221000004-2	DISCOS OLÍMPICOS	09/07/2001	1.00	20	-	-	-	1.00	1242-2
5221000004-3	DISCOS OLÍMPICOS	09/07/2001	1.00	20	-	-	-	1.00	1242-2
5221000004-4	DISCOS OLÍMPICOS	09/07/2001	1.00	20	-	-	-	1.00	1242-2
5221000004-5	DISCOS OLÍMPICOS	09/07/2001	1.00	20	-	-	-	1.00	1242-2
5221000004-6	DISCOS OLÍMPICOS	09/07/2001	1.00	20	-	-	-	1.00	1242-2
5221000004-7	DISCOS OLÍMPICOS	09/07/2001	1.00	20	-	-	-	1.00	1242-2
5221000004-8	DISCOS OLÍMPICOS	09/07/2001	1.00	20	-	-	-	1.00	1242-2
5221000004-9	DISCOS OLÍMPICOS	09/07/2001	1.00	20	-	-	-	1.00	1242-2
5221000004-10	DISCOS OLÍMPICOS	09/07/2001	1.00	20	-	-	-	1.00	1242-2
5221000004-11	DISCOS OLÍMPICOS	09/07/2001	1.00	20	-	-	-	1.00	1242-2
5221000004-12	DISCOS OLÍMPICOS	09/07/2001	1.00	20	-	-	-	1.00	1242-2
5221000004-13	DISCOS OLÍMPICOS	09/07/2001	1.00	20	-	-	-	1.00	1242-2
5221000004-14	DISCOS OLÍMPICOS	09/07/2001	1.00	20	-	-	-	1.00	1242-2
5221000004-15	DISCOS OLÍMPICOS	09/07/2001	1.00	20	-	-	-	1.00	1242-2
5221000004-16	DISCOS OLÍMPICOS	09/07/2001	1.00	20	-	-	-	1.00	1242-2
5221000004-17	DISCOS OLÍMPICOS	09/07/2001	1.00	20	-	-	-	1.00	1242-2
5221000004-18	DISCOS OLÍMPICOS	09/07/2001	1.00	20	-	-	-	1.00	1242-2
5221000004-19	DISCOS OLÍMPICOS	09/07/2001	1.00	20	-	-	-	1.00	1242-2
5221000004-20	DISCOS OLÍMPICOS	09/07/2001	1.00	20	-	-	-	1.00	1242-2
5221000004-21	DISCOS OLÍMPICOS	09/07/2001	1.00	20	-	-	-	1.00	1242-2

AMEALCO DE BONFIL

Informe de Avance de Gestión Financiera Junio 2024

Del 01 de enero al 30 de junio 2024

Número de Inventario	Descripción	Fecha Factura	Monto Original	% depreciacion	Depreciaciones anteriores a 2024	Depreciación 2024	Depreciación Acumulada en Balance	Valor en libros	Codigo
5221000004-22	DISCOS OLÍMPICOS	09/07/2001	1.00	20	-	-	-	1.00	1242-2
5221000004-23	DISCOS OLÍMPICOS	09/07/2001	1.00	20	-	-	-	1.00	1242-2
5221000004-24	DISCOS OLÍMPICOS	09/07/2001	1.00	20	-	-	-	1.00	1242-2
5221000004-25	DISCOS OLÍMPICOS	09/07/2001	1.00	20	-	-	-	1.00	1242-2
5221000004-26	DISCOS OLÍMPICOS	09/07/2001	1.00	20	-	-	-	1.00	1242-2
5221000004-27	DISCOS OLÍMPICOS	09/07/2001	1.00	20	-	-	-	1.00	1242-2
5221000004-28	DISCOS OLÍMPICOS	09/07/2001	1.00	20	-	-	-	1.00	1242-2
5221000004-29	DISCOS OLÍMPICOS	09/07/2001	1.00	20	-	-	-	1.00	1242-2
5221000004-30	DISCOS OLÍMPICOS	09/07/2001	1.00	20	-	-	-	1.00	1242-2
5221000004-31	DISCOS OLÍMPICOS	09/07/2001	1.00	20	-	-	-	1.00	1242-2
5221000004-32	DISCOS OLÍMPICOS	09/07/2001	1.00	20	-	-	-	1.00	1242-2
5221000004-33	DISCOS OLÍMPICOS	09/07/2001	1.00	20	-	-	-	1.00	1242-2
5221000004-34	DISCOS OLÍMPICOS	09/07/2001	1.00	20	-	-	-	1.00	1242-2
5221000004-35	DISCOS OLÍMPICOS	09/07/2001	1.00	20	-	-	-	1.00	1242-2
5221000004-36	DISCOS OLÍMPICOS	09/07/2001	1.00	20	-	-	-	1.00	1242-2
5221000004-37	DISCOS OLÍMPICOS	09/07/2001	1.00	20	-	-	-	1.00	1242-2
5221000004-38	DISCOS OLÍMPICOS	09/07/2001	1.00	20	-	-	-	1.00	1242-2
5221000004-39	DISCOS OLÍMPICOS	09/07/2001	1.00	20	-	-	-	1.00	1242-2
5221000004-40	DISCOS OLÍMPICOS	09/07/2001	1.00	20	-	-	-	1.00	1242-2
5221000004-41	DISCOS OLÍMPICOS	09/07/2001	1.00	20	-	-	-	1.00	1242-2
5221000004-42	DISCOS OLÍMPICOS	09/07/2001	1.00	20	-	-	-	1.00	1242-2
5221000004-43	DISCOS OLÍMPICOS	09/07/2001	1.00	20	-	-	-	1.00	1242-2
5221000004-44	DISCOS OLÍMPICOS	09/07/2001	1.00	20	-	-	-	1.00	1242-2
5221000004-45	DISCOS OLÍMPICOS	09/07/2001	1.00	20	-	-	-	1.00	1242-2
5221000004-46	DISCOS OLÍMPICOS	09/07/2001	1.00	20	-	-	-	1.00	1242-2
5221000004-47	DISCOS OLÍMPICOS	09/07/2001	1.00	20	-	-	-	1.00	1242-2
5221000004-48	DISCOS OLÍMPICOS	09/07/2001	1.00	20	-	-	-	1.00	1242-2
5221000004-49	DISCOS OLÍMPICOS	09/07/2001	1.00	20	-	-	-	1.00	1242-2

AMEALCO DE BONFIL

Informe de Avance de Gestión Financiera Junio 2024

Del 01 de enero al 30 de junio 2024

Número de Inventario	Descripción	Fecha Factura	Monto Original	% depreciacion	Depreciaciones anteriores a 2024	Depreciación 2024	Depreciación Acumulada en Balance	Valor en libros	Codigo
5221000004-50	DISCOS OLÍMPICOS	09/07/2001	1.00	20	-	-	-	1.00	1242-2
5221000004-51	DISCOS OLÍMPICOS	09/07/2001	1.00	20	-	-	-	1.00	1242-2
5221000004-52	DISCOS OLÍMPICOS	09/07/2001	1.00	20	-	-	-	1.00	1242-2
5221000004-53	DISCOS OLÍMPICOS	09/07/2001	1.00	20	-	-	-	1.00	1242-2
5221000004-54	DISCOS OLÍMPICOS	09/07/2001	1.00	20	-	-	-	1.00	1242-2
5221000004-55	DISCOS OLÍMPICOS	09/07/2001	1.00	20	-	-	-	1.00	1242-2
5221000004-56	DISCOS OLÍMPICOS	09/07/2001	1.00	20	-	-	-	1.00	1242-2
5221000004-57	DISCOS OLÍMPICOS	09/07/2001	1.00	20	-	-	-	1.00	1242-2
5221000004-58	DISCOS OLÍMPICOS	09/07/2001	1.00	20	-	-	-	1.00	1242-2
5221000004-59	DISCOS OLÍMPICOS	09/07/2001	1.00	20	-	-	-	1.00	1242-2
5221000004-60	DISCOS OLÍMPICOS	09/07/2001	1.00	20	-	-	-	1.00	1242-2
5221000004-61	DISCOS OLÍMPICOS	09/07/2001	1.00	20	-	-	-	1.00	1242-2
5221000004-62	DISCOS OLÍMPICOS	09/07/2001	1.00	20	-	-	-	1.00	1242-2
5221000004-63	DISCOS OLÍMPICOS	09/07/2001	1.00	20	-	-	-	1.00	1242-2
5221000004-64	DISCOS OLÍMPICOS	09/07/2001	1.00	20	-	-	-	1.00	1242-2
5221000004-65	DISCOS OLÍMPICOS	09/07/2001	1.00	20	-	-	-	1.00	1242-2
5221000004-66	DISCOS OLÍMPICOS	09/07/2001	1.00	20	-	-	-	1.00	1242-2
5221000004-67	DISCOS OLÍMPICOS	09/07/2001	1.00	20	-	-	-	1.00	1242-2
5221000004-68	DISCOS OLÍMPICOS	09/07/2001	1.00	20	-	-	-	1.00	1242-2
5221000004-69	DISCOS OLÍMPICOS	09/07/2001	1.00	20	-	-	-	1.00	1242-2
5221000004-70	DISCOS OLÍMPICOS	09/07/2001	1.00	20	-	-	-	1.00	1242-2
5221000004-71	DISCOS OLÍMPICOS	09/07/2001	1.00	20	-	-	-	1.00	1242-2
5221000004-72	DISCOS OLÍMPICOS	09/07/2001	1.00	20	-	-	-	1.00	1242-2
5221000004-73	DISCOS OLÍMPICOS	09/07/2001	1.00	20	-	-	-	1.00	1242-2
5221000004-74	DISCOS OLÍMPICOS	09/07/2001	1.00	20	-	-	-	1.00	1242-2
5221000004-75	DISCOS OLÍMPICOS	09/07/2001	1.00	20	-	-	-	1.00	1242-2
5131000007-15	ESCULTURA	14/10/2014	348.00	0	-	-	-	348.00	1247-1
5131000007-16	ESCULTURA	14/10/2014	108.75	0	-	-	-	108.75	1247-1

AMEALCO DE BONFIL

Informe de Avance de Gestión Financiera Junio 2024

Del 01 de enero al 30 de junio 2024

Número de Inventario	Descripción	Fecha Factura	Monto Original	% depreciacion	Depreciaciones anteriores a 2024	Depreciación 2024	Depreciación Acumulada en Balance	Valor en libros	Codigo
5191000052-4	ENFRIADOR Y CALENTADOR DE AGUA	29/07/2014	5,521.60	10	5,199.13	276.06	5,475.19	46.41	1241-9
5191000052-6	ENFRIADOR Y CALENTADOR DE AGUA	29/06/2001	2,485.00	10	2,484.00	-	2,484.00	1.00	1241-9
5211000031-1	ECUALIZADOR	24/10/2013	3,000.00	33.3	2,999.00	-	2,999.00	1.00	1242-1
5651000104-2	RADIO MOBIL	01/07/2010	8,068.96	10	8,067.96	-	8,067.96	1.00	1246-5
5651000104-3	RADIO MOBIL	29/06/2001	7,738.37	10	7,737.37	-	7,737.37	1.00	1246-5
5651000104-4	RADIO MOBIL	27/07/2001	10,695.00	10	10,694.00	-	10,694.00	1.00	1246-5
5651000104-5	RADIO MOBIL	27/07/2001	10,695.00	10	10,694.00	-	10,694.00	1.00	1246-5
5671000163-1	ESCALERA	12/03/2012	765.60	10	764.60	-	764.60	1.00	1246-7
5671000163-3	ESCALERA	27/09/2006	700.00	10	699.00	-	699.00	1.00	1246-7
5671000163-5	ESCALERA	25/03/2010	2,088.00	10	2,087.00	-	2,087.00	1.00	1246-7
5671000163-6	ESCALERA	13/08/2010	2,542.00	10	2,541.00	-	2,541.00	1.00	1246-7
5671000163-7	ESCALERA	30/06/2001	2,300.00	10	2,299.00	-	2,299.00	1.00	1246-7
5671000163-8	ESCALERA	31/07/2001	1.00	10	-	-	-	1.00	1246-7
5671000163-9	ESCALERA	06/07/2001	1.00	10	-	-	-	1.00	1246-7
5511000018-1	ESCOPETA	01/02/2002	2,484.44	0	-	-	-	2,484.44	1245
5511000018-2	ESCOPETA	01/02/2002	2,484.44	0	-	-	-	2,484.44	1245
5511000018-3	ESCOPETA	01/02/2002	2,484.44	0	-	-	-	2,484.44	1245
5511000018-4	ESCOPETA	01/02/2002	2,484.44	0	-	-	-	2,484.44	1245
5511000018-5	ESCOPETA	01/02/2002	2,484.44	0	-	-	-	2,484.44	1245
5511000018-6	ESCOPETA	01/02/2002	2,484.44	0	-	-	-	2,484.44	1245
5511000018-7	ESCOPETA	01/02/2002	2,484.44	0	-	-	-	2,484.44	1245
5511000018-8	ESCOPETA	01/02/2002	2,484.44	0	-	-	-	2,484.44	1245
5511000018-9	ESCOPETA	01/02/2002	2,484.44	0	-	-	-	2,484.44	1245
5511000018-10	ESCOPETA	01/02/2002	2,484.44	0	-	-	-	2,484.44	1245
5111000028-29	ESCRITORIO	29/06/2001	1,750.00	10	1,749.00	-	1,749.00	1.00	1241-1
5111000028-30	ESCRITORIO	29/06/2001	1.00	10	-	-	-	1.00	1241-1
5111000028-31	ESCRITORIO	04/07/2001	1.00	10	-	-	-	1.00	1241-1
5111000028-32	ESCRITORIO	12/10/2001	1,689.12	10	1,688.12	-	1,688.12	1.00	1241-1

AMEALCO DE BONFIL

Informe de Avance de Gestión Financiera Junio 2024

Del 01 de enero al 30 de junio 2024

Número de Inventario	Descripción	Fecha Factura	Monto Original	% depreciacion	Depreciaciones anteriores a 2024	Depreciación 2024	Depreciación Acumulada en Balance	Valor en libros	Codigo
5111000028-33	ESCRITORIO	26/03/2003	2,289.42	10	2,288.42	-	2,288.42	1.00	1241-1
5111000028-34	ESCRITORIO	27/02/2004	5,980.00	10	5,979.00	-	5,979.00	1.00	1241-1
5111000028-35	ESCRITORIO	10/06/2005	1,893.59	10	1,892.59	-	1,892.59	1.00	1241-1
5111000028-36	ESCRITORIO	13/06/2005	1,715.80	10	1,714.80	-	1,714.80	1.00	1241-1
5111000028-37	ESCRITORIO	21/06/2005	2,026.88	10	2,025.88	-	2,025.88	1.00	1241-1
5111000028-38	ESCRITORIO	27/05/2010	3,976.02	10	3,975.02	-	3,975.02	1.00	1241-1
5111000028-39	ESCRITORIO	28/02/2011	2,341.90	10	2,340.90	-	2,340.90	1.00	1241-1
5111000028-40	ESCRITORIO	03/04/2004	1,704.57	10	1,703.57	-	1,703.57	1.00	1241-1
5111000028-41	ESCRITORIO	03/04/2004	1,704.57	10	1,703.57	-	1,703.57	1.00	1241-1
5111000028-42	ESCRITORIO	03/04/2004	1,704.57	10	1,703.57	-	1,703.57	1.00	1241-1
5111000028-43	ESCRITORIO	14/10/2002	1,598.96	10	1,597.96	-	1,597.96	1.00	1241-1
5111000028-44	ESCRITORIO	14/10/2002	1,598.50	10	1,597.50	-	1,597.50	1.00	1241-1
5111000028-47	ESCRITORIO	05/07/2001	1.00	10	-	-	-	1.00	1241-1
5111000028-48	ESCRITORIO	09/07/2001	1.00	10	-	-	-	1.00	1241-1
5111000028-49	ESCRITORIO	27/07/2001	1.00	10	-	-	-	1.00	1241-1
5111000028-50	ESCRITORIO	09/08/2001	4,312.50	10	4,311.50	-	4,311.50	1.00	1241-1
5111000028-52	ESCRITORIO	04/07/2001	1,349.99	10	1,348.99	-	1,348.99	1.00	1241-1
5111000028-53	ESCRITORIO	29/06/2001	1.00	10	-	-	-	1.00	1241-1
5111000028-55	ESCRITORIO	30/06/2001	1.00	10	-	-	-	1.00	1241-1
5111000028-56	ESCRITORIO	29/06/2001	1.00	10	-	-	-	1.00	1241-1
5111000028-57	ESCRITORIO	01/10/2000	1.00	10	-	-	-	1.00	1241-1
5111000028-58	ESCRITORIO	30/07/2001	1.00	10	-	-	-	1.00	1241-1
5111000028-59	ESCRITORIO	29/06/2001	1.00	10	-	-	-	1.00	1241-1
5111000028-60	ESCRITORIO	30/07/2001	1,265.00	10	1,264.00	-	1,264.00	1.00	1241-1
5111000028-61	ESCRITORIO	07/07/2001	1.00	10	-	-	-	1.00	1241-1
5111000028-62	ESCRITORIO	07/07/2001	1.00	10	-	-	-	1.00	1241-1
5111000028-63	ESCRITORIO	30/07/2001	1,035.00	10	1,034.00	-	1,034.00	1.00	1241-1
5111000063-1	MESA	09/08/2001	1,048.56	10	1,047.56	-	1,047.56	1.00	1241-1

AMEALCO DE BONFIL

Informe de Avance de Gestión Financiera Junio 2024

Del 01 de enero al 30 de junio 2024

Número de Inventario	Descripción	Fecha Factura	Monto Original	% depreciacion	Depreciaciones anteriores a 2024	Depreciación 2024	Depreciación Acumulada en Balance	Valor en libros	Codigo
5111000028-66	ESCRITORIO	29/04/1999	1,365.00	10	1,364.00	-	1,364.00	1.00	1241-1
5111000028-67	ESCRITORIO	04/07/2001	1.00	10	-	-	-	1.00	1241-1
5111000028-68	ESCRITORIO	26/03/2003	1,598.96	10	1,597.96	-	1,597.96	1.00	1241-1
5111000028-69	ESCRITORIO	29/06/2001	1.00	10	-	-	-	1.00	1241-1
5111000028-70	ESCRITORIO	29/06/2001	1,349.99	10	1,348.99	-	1,348.99	1.00	1241-1
5111000028-71	ESCRITORIO	02/03/2011	2,341.90	10	2,340.90	-	2,340.90	1.00	1241-1
5111000028-72	ESCRITORIO	30/07/2001	829.98	10	828.98	-	828.98	1.00	1241-1
5111000028-73	ESCRITORIO	27/09/2006	547.37	10	546.37	-	546.37	1.00	1241-1
5111000028-74	ESCRITORIO	27/09/2006	547.37	10	546.37	-	546.37	1.00	1241-1
5111000028-75	ESCRITORIO	27/09/2006	547.37	10	546.37	-	546.37	1.00	1241-1
5111000028-83	ESCRITORIO	05/07/2001	1,349.99	10	1,348.99	-	1,348.99	1.00	1241-1
5111000028-84	ESCRITORIO	29/06/2001	1.00	10	-	-	-	1.00	1241-1
5111000028-85	ESCRITORIO	04/07/2001	1.00	10	-	-	-	1.00	1241-1
5111000028-86	ESCRITORIO	05/07/2001	1.00	10	-	-	-	1.00	1241-1
5111000028-88	ESCRITORIO	22/03/2004	1.00	10	-	-	-	1.00	1241-1
5111000028-89	ESCRITORIO	27/09/2006	5,175.00	10	5,174.00	-	5,174.00	1.00	1241-1
5111000028-90	ESCRITORIO	21/03/2013	3,016.00	10	3,015.00	-	3,015.00	1.00	1241-1
5111000028-91	ESCRITORIO	30/05/2014	2,900.00	10	2,779.55	119.45	2,899.00	1.00	1241-1
5111000028-93	ESCRITORIO	30/05/2014	2,900.00	10	2,779.55	119.45	2,899.00	1.00	1241-1
5111000028-94	ESCRITORIO	30/05/2014	2,900.00	10	2,779.55	119.45	2,899.00	1.00	1241-1
5111000028-95	ESCRITORIO	30/05/2014	2,900.00	10	2,779.55	119.45	2,899.00	1.00	1241-1
5111000028-96	ESCRITORIO	30/05/2014	2,900.00	10	2,779.55	119.45	2,899.00	1.00	1241-1
5111000028-97	ESCRITORIO	30/05/2014	2,900.00	10	2,779.55	119.45	2,899.00	1.00	1241-1
5111000028-98	ESCRITORIO	30/05/2014	2,900.00	10	2,779.55	119.45	2,899.00	1.00	1241-1
5111000028-99	ESCRITORIO	30/05/2014	2,900.00	10	2,779.55	119.45	2,899.00	1.00	1241-1
5111000028-100	ESCRITORIO	30/05/2014	2,900.00	10	2,779.55	119.45	2,899.00	1.00	1241-1
5111000028-101	ESCRITORIO	29/06/2001	1.00	10	-	-	-	1.00	1241-1
5111000028-102	ESCRITORIO	31/07/2001	1.00	10	-	-	-	1.00	1241-1

AMEALCO DE BONFIL

Informe de Avance de Gestión Financiera Junio 2024

Del 01 de enero al 30 de junio 2024

Número de Inventario	Descripción	Fecha Factura	Monto Original	% depreciacion	Depreciaciones anteriores a 2024	Depreciación 2024	Depreciación Acumulada en Balance	Valor en libros	Codigo
5111000028-103	ESCRITORIO	09/07/2001	1.00	10	-	-	-	1.00	1241-1
5111000028-104	ESCRITORIO	08/04/2010	2,320.00	10	2,319.00	-	2,319.00	1.00	1241-1
5111000028-105	ESCRITORIO	04/07/2001	920.00	10	919.00	-	919.00	1.00	1241-1
5111000028-106	ESCRITORIO	04/07/2001	1,035.00	10	1,034.00	-	1,034.00	1.00	1241-1
5111000028-107	ESCRITORIO	29/06/2001	1,200.00	10	1,199.00	-	1,199.00	1.00	1241-1
5111000028-108	ESCRITORIO	04/07/2001	1,750.00	10	1,749.00	-	1,749.00	1.00	1241-1
5111000028-109	ESCRITORIO	01/10/2000	1.00	10	-	-	-	1.00	1241-1
5111000028-110	ESCRITORIO	29/06/2001	1.00	10	-	-	-	1.00	1241-1
5111000028-111	ESCRITORIO	04/07/2001	1,035.00	10	1,034.00	-	1,034.00	1.00	1241-1
5111000028-112	ESCRITORIO	04/07/2001	920.00	10	919.00	-	919.00	1.00	1241-1
5111000028-114	ESCRITORIO	09/07/2001	1,987.20	10	1,986.20	-	1,986.20	1.00	1241-1
5111000028-115	ESCRITORIO	09/07/2001	1,987.20	10	1,986.20	-	1,986.20	1.00	1241-1
5111000028-116	ESCRITORIO	09/07/2001	1,987.20	10	1,986.20	-	1,986.20	1.00	1241-1
5111000028-117	ESCRITORIO	29/06/2001	575.00	10	574.00	-	574.00	1.00	1241-1
5111000028-118	ESCRITORIO	29/06/2001	575.00	10	574.00	-	574.00	1.00	1241-1
5111000028-119	ESCRITORIO	05/07/2001	1.00	10	-	-	-	1.00	1241-1
5111000028-120	ESCRITORIO	05/07/2001	1.00	10	-	-	-	1.00	1241-1
5111000028-121	ESCRITORIO	05/07/2001	1.00	10	-	-	-	1.00	1241-1
5111000028-123	ESCRITORIO	06/07/2001	1.00	10	-	-	-	1.00	1241-1
5111000028-124	ESCRITORIO	06/07/2001	1.00	10	-	-	-	1.00	1241-1
5112000006-18	OTROS MUEBLES	31/07/2001	1.00	10	-	-	-	1.00	1241-1
5511000025-1	ESPOSAS METÁLICAS	31/12/2011	661.20	0	-	-	-	661.20	1245
5511000025-2	ESPOSAS METÁLICAS	31/12/2011	661.20	0	-	-	-	661.20	1245
5511000025-3	ESPOSAS METÁLICAS	31/12/2011	661.20	0	-	-	-	661.20	1245
5511000025-4	ESPOSAS METÁLICAS	31/12/2011	661.20	0	-	-	-	661.20	1245
5511000025-5	ESPOSAS METÁLICAS	31/12/2011	661.20	0	-	-	-	661.20	1245
5511000025-6	ESPOSAS METÁLICAS	31/12/2011	661.20	0	-	-	-	661.20	1245
5511000025-7	ESPOSAS METÁLICAS	31/12/2011	661.20	0	-	-	-	661.20	1245

AMEALCO DE BONFIL

Informe de Avance de Gestión Financiera Junio 2024

Del 01 de enero al 30 de junio 2024

Número de Inventario	Descripción	Fecha Factura	Monto Original	% depreciacion	Depreciaciones anteriores a 2024	Depreciación 2024	Depreciación Acumulada en Balance	Valor en libros	Codigo
5511000025-8	ESPOSAS METÁLICAS	31/12/2011	661.20	0	-	-	-	661.20	1245
5511000025-9	ESPOSAS METÁLICAS	31/12/2011	661.20	0	-	-	-	661.20	1245
5511000025-10	ESPOSAS METÁLICAS	31/12/2011	661.20	0	-	-	-	661.20	1245
5511000025-11	ESPOSAS METÁLICAS	31/12/2011	661.20	0	-	-	-	661.20	1245
5511000025-12	ESPOSAS METÁLICAS	31/12/2011	661.20	0	-	-	-	661.20	1245
5511000025-13	ESPOSAS METÁLICAS	31/12/2011	661.20	0	-	-	-	661.20	1245
5511000025-14	ESPOSAS METÁLICAS	31/12/2011	661.20	0	-	-	-	661.20	1245
5511000025-15	ESPOSAS METÁLICAS	31/12/2011	661.20	0	-	-	-	661.20	1245
5511000025-16	ESPOSAS METÁLICAS	31/12/2011	661.20	0	-	-	-	661.20	1245
5511000025-17	ESPOSAS METÁLICAS	31/12/2011	661.20	0	-	-	-	661.20	1245
5511000025-18	ESPOSAS METÁLICAS	31/12/2011	661.20	0	-	-	-	661.20	1245
5511000025-19	ESPOSAS METÁLICAS	31/12/2011	661.20	0	-	-	-	661.20	1245
5511000025-20	ESPOSAS METÁLICAS	31/12/2011	661.20	0	-	-	-	661.20	1245
5511000025-21	ESPOSAS METÁLICAS	31/12/2011	661.20	0	-	-	-	661.20	1245
5511000025-22	ESPOSAS METÁLICAS	31/12/2011	661.20	0	-	-	-	661.20	1245
5511000025-23	ESPOSAS METÁLICAS	31/12/2011	661.20	0	-	-	-	661.20	1245
5511000025-24	ESPOSAS METÁLICAS	31/12/2011	661.20	0	-	-	-	661.20	1245
5511000025-25	ESPOSAS METÁLICAS	31/12/2011	661.20	0	-	-	-	661.20	1245
5511000025-26	ESPOSAS METÁLICAS	31/12/2011	661.20	0	-	-	-	661.20	1245
5511000025-27	ESPOSAS METÁLICAS	31/12/2011	661.20	0	-	-	-	661.20	1245
5511000025-28	ESPOSAS METÁLICAS	31/12/2011	661.20	0	-	-	-	661.20	1245
5511000025-29	ESPOSAS METÁLICAS	31/12/2011	661.20	0	-	-	-	661.20	1245
5511000025-30	ESPOSAS METÁLICAS	31/12/2011	661.20	0	-	-	-	661.20	1245
5511000025-31	ESPOSAS METÁLICAS	31/12/2011	661.20	0	-	-	-	661.20	1245
5511000025-32	ESPOSAS METÁLICAS	31/12/2011	661.20	0	-	-	-	661.20	1245
5511000025-33	ESPOSAS METÁLICAS	31/12/2011	661.20	0	-	-	-	661.20	1245
5511000025-34	ESPOSAS METÁLICAS	31/12/2011	661.20	0	-	-	-	661.20	1245
5511000025-35	ESPOSAS METÁLICAS	31/12/2011	661.20	0	-	-	-	661.20	1245

AMEALCO DE BONFIL

Informe de Avance de Gestión Financiera Junio 2024

Del 01 de enero al 30 de junio 2024

Número de Inventario	Descripción	Fecha Factura	Monto Original	% depreciacion	Depreciaciones anteriores a 2024	Depreciación 2024	Depreciación Acumulada en Balance	Valor en libros	Codigo
5511000025-36	ESPOSAS METÁLICAS	31/12/2011	661.20	0	-	-	-	661.20	1245
5511000025-37	ESPOSAS METÁLICAS	31/12/2011	661.20	0	-	-	-	661.20	1245
5511000025-38	ESPOSAS METÁLICAS	31/12/2011	661.20	0	-	-	-	661.20	1245
5511000025-39	ESPOSAS METÁLICAS	31/12/2011	661.20	0	-	-	-	661.20	1245
5511000025-40	ESPOSAS METÁLICAS	31/12/2011	661.20	0	-	-	-	661.20	1245
5511000025-41	ESPOSAS METÁLICAS	31/12/2011	661.20	0	-	-	-	661.20	1245
5511000025-42	ESPOSAS METÁLICAS	31/12/2011	661.20	0	-	-	-	661.20	1245
5511000025-43	ESPOSAS METÁLICAS	31/12/2011	661.20	0	-	-	-	661.20	1245
5511000025-44	ESPOSAS METÁLICAS	31/12/2011	661.20	0	-	-	-	661.20	1245
5511000025-45	ESPOSAS METÁLICAS	31/12/2011	661.20	0	-	-	-	661.20	1245
5511000025-46	ESPOSAS METÁLICAS	31/12/2011	661.20	0	-	-	-	661.20	1245
5511000025-47	ESPOSAS METÁLICAS	31/12/2011	661.20	0	-	-	-	661.20	1245
5511000025-48	ESPOSAS METÁLICAS	31/12/2011	661.20	0	-	-	-	661.20	1245
5511000025-49	ESPOSAS METÁLICAS	31/12/2011	661.20	0	-	-	-	661.20	1245
5511000025-50	ESPOSAS METÁLICAS	31/12/2011	661.20	0	-	-	-	661.20	1245
5511000025-51	ESPOSAS METÁLICAS	31/12/2011	661.20	0	-	-	-	661.20	1245
5511000025-52	ESPOSAS METÁLICAS	31/12/2011	661.20	0	-	-	-	661.20	1245
5511000025-53	ESPOSAS METÁLICAS	31/12/2011	661.20	0	-	-	-	661.20	1245
5511000025-54	ESPOSAS METÁLICAS	31/12/2011	661.20	0	-	-	-	661.20	1245
5511000025-55	ESPOSAS METÁLICAS	31/12/2011	661.20	0	-	-	-	661.20	1245
5511000025-56	ESPOSAS METÁLICAS	31/12/2011	661.20	0	-	-	-	661.20	1245
5511000025-57	ESPOSAS METÁLICAS	31/12/2011	661.20	0	-	-	-	661.20	1245
5511000025-58	ESPOSAS METÁLICAS	27/09/2006	654.12	0	-	-	-	654.12	1245
5691000307-1	ESTADAL TOPOGRAFICO	30/06/2001	977.50	10	976.50	-	976.50	1.00	1246-9
5111000029-1	ESTANTE	07/07/2001	1.00	10	-	-	-	1.00	1241-1
5111000029-2	ESTANTE	07/07/2001	1.00	10	-	-	-	1.00	1241-1
5111000029-3	ESTANTE	07/07/2001	1.00	10	-	-	-	1.00	1241-1
5311000129-1	ESTUCHE DISECCIÓN (JGO. DE)	07/06/2012	2,550.00	20	2,549.00	-	2,549.00	1.00	1243-2

AMEALCO DE BONFIL

Informe de Avance de Gestión Financiera Junio 2024

Del 01 de enero al 30 de junio 2024

Número de Inventario	Descripción	Fecha Factura	Monto Original	% depreciacion	Depreciaciones anteriores a 2024	Depreciación 2024	Depreciación Acumulada en Balance	Valor en libros	Codigo
5121000008-1	ESTUFA	13/06/2005	1,100.00	10	1,099.00	-	1,099.00	1.00	1241-2
5691000305-2	EXTINGUIDOR	09/07/2001	1.00	10	-	-	-	1.00	1246-9
5691000305-3	EXTINGUIDOR	05/09/2014	3,306.00	10	3,058.05	165.30	3,223.35	82.65	1246-9
5691000305-4	EXTINGUIDOR	05/07/2001	1.00	10	-	-	-	1.00	1246-9
5691000305-6	EXTINGUIDOR	05/07/2001	1.00	10	-	-	-	1.00	1246-9
5691000305-7	EXTINGUIDOR	05/07/2001	1.00	10	-	-	-	1.00	1246-9
5691000305-8	EXTINGUIDOR	05/07/2001	1.00	10	-	-	-	1.00	1246-9
5691000305-9	EXTINGUIDOR	05/09/2014	2,494.00	10	2,306.58	124.68	2,431.26	62.74	1246-9
5691000305-10	EXTINGUIDOR	05/09/2014	2,494.00	10	2,306.58	124.68	2,431.26	62.74	1246-9
5691000305-11	EXTINGUIDOR	05/09/2014	2,494.00	10	2,306.58	124.68	2,431.26	62.74	1246-9
5671000173-1	EXTRACTOR DE POLEAS	08/08/2001	1,193.87	10	1,192.87	-	1,192.87	1.00	1246-9
5671000173-2	EXTRACTOR DE POLEAS	13/06/2005	1,070.65	10	1,069.65	-	1,069.65	1.00	1246-9
5131000007-17	ESCULTURA	14/10/2014	204.45	0	-	-	-	204.45	1247-1
5131000007-18	ESCULTURA	14/10/2014	495.90	0	-	-	-	495.90	1247-1
5131000007-19	ESCULTURA	14/10/2014	65.25	0	-	-	-	65.25	1247-1
5131000007-20	ESCULTURA	14/10/2014	239.25	0	-	-	-	239.25	1247-1
5151000060-4	LECTORA Y COPIADORA	06/07/2001	1.00	10	-	-	-	1.00	1241-9
5151000134-1	FURMAN	24/10/2013	3,000.00	33.3	2,999.00	-	2,999.00	1.00	1241-3
5511000028-1	FUSIL	01/02/2002	11,567.67	0	-	-	-	11,567.67	1245
5511000028-2	FUSIL	01/02/2002	11,567.67	0	-	-	-	11,567.67	1245
5511000028-3	FUSIL	01/02/2002	11,567.67	0	-	-	-	11,567.67	1245
5511000028-4	FUSIL	01/02/2002	11,567.67	0	-	-	-	11,567.67	1245
5511000028-5	FUSIL	01/02/2002	11,567.67	0	-	-	-	11,567.67	1245
5511000028-6	FUSIL	01/02/2002	11,567.67	0	-	-	-	11,567.67	1245
5511000028-7	FUSIL	01/02/2002	11,567.67	0	-	-	-	11,567.67	1245
5511000028-8	FUSIL	01/02/2002	11,567.67	0	-	-	-	11,567.67	1245
5511000028-9	FUSIL	01/02/2002	11,567.67	0	-	-	-	11,567.67	1245
5511000028-10	FUSIL	01/02/2002	11,567.67	0	-	-	-	11,567.67	1245

AMEALCO DE BONFIL

Informe de Avance de Gestión Financiera Junio 2024

Del 01 de enero al 30 de junio 2024

Número de Inventario	Descripción	Fecha Factura	Monto Original	% depreciacion	Depreciaciones anteriores a 2024	Depreciación 2024	Depreciación Acumulada en Balance	Valor en libros	Codigo
5112000006-19	OTROS MUEBLES	03/04/2004	2,482.32	10	2,481.32	-	2,481.32	1.00	1241-1
5112000006-20	OTROS MUEBLES	25/05/2004	2,702.50	10	2,701.50	-	2,701.50	1.00	1241-1
5112000006-21	OTROS MUEBLES	10/06/2005	1,840.00	10	1,839.00	-	1,839.00	1.00	1241-1
5112000006-22	OTROS MUEBLES	06/08/2007	4,049.41	10	4,048.41	-	4,048.41	1.00	1241-1
5111000028-125	ESCRITORIO	27/07/2001	1,150.00	10	1,149.00	-	1,149.00	1.00	1241-1
5211000094-1	GABINETE ACUSTICO	31/07/2001	3,036.00	33.3	3,035.00	-	3,035.00	1.00	1242-1
5211000094-2	GABINETE ACUSTICO	31/07/2001	3,036.00	33.3	3,035.00	-	3,035.00	1.00	1242-1
5671000045-2	GATO (HIDRÁULICO Y MECÁNICO)	08/08/2001	971.94	10	970.94	-	970.94	1.00	1246-7
5111000041-1	LIBRERO	13/06/2005	2,576.00	10	2,575.00	-	2,575.00	1.00	1241-1
5111000041-2	LIBRERO	13/06/2005	2,576.00	10	2,575.00	-	2,575.00	1.00	1241-1
5111000041-3	LIBRERO	13/06/2005	2,576.00	10	2,575.00	-	2,575.00	1.00	1241-1
5651000005-1	APARATO GPS PARA MEDIR DISTANCIAS GEODÉSICAS	04/07/2013	28,872.04	10	28,871.04	-	28,871.04	1.00	1246-5
5651000005-2	APARATO GPS PARA MEDIR DISTANCIAS GEODÉSICAS	04/07/2013	28,872.04	10	28,871.04	-	28,871.04	1.00	1246-5
5651000005-3	APARATO GPS PARA MEDIR DISTANCIAS GEODÉSICAS	30/04/2013	10,437.68	10	10,436.68	-	10,436.68	1.00	1246-5
5651000005-4	APARATO GPS PARA MEDIR DISTANCIAS GEODÉSICAS	30/04/2013	10,437.68	10	10,436.68	-	10,436.68	1.00	1246-5
5211000095-1	GRABADOR DE VIDEO	05/03/2013	12,992.00	33.3	12,991.00	-	12,991.00	1.00	1242-1
5191000082-1	HORNO COCINA (GAS O ELÉCTRICO)	27/09/2006	1,449.99	10	1,448.99	-	1,448.99	1.00	1241-9
5131000007-21	ESCULTURA	14/10/2014	609.00	0	-	-	-	609.00	1247-1
5151000044-13	IMPRESORA	10/07/2001	6,197.54	33.3	6,196.54	-	6,196.54	1.00	1241-3
5151000044-14	IMPRESORA	09/08/2001	5,399.00	33.3	5,398.00	-	5,398.00	1.00	1241-3
5151000044-21	IMPRESORA	12/07/2004	5,623.50	33.3	5,622.50	-	5,622.50	1.00	1241-3
5151000044-22	IMPRESORA	10/06/2005	3,190.00	33.3	3,189.00	-	3,189.00	1.00	1241-3
5151000044-23	IMPRESORA	13/06/2005	4,945.00	33.3	4,944.00	-	4,944.00	1.00	1241-3
5151000044-25	IMPRESORA	13/06/2005	4,945.00	33.3	4,944.00	-	4,944.00	1.00	1241-3
5151000044-28	IMPRESORA	26/09/2006	4,736.88	33.3	4,735.88	-	4,735.88	1.00	1241-3
5151000044-29	IMPRESORA	27/09/2006	2,099.00	33.3	2,098.00	-	2,098.00	1.00	1241-3
5151000044-30	IMPRESORA	27/09/2006	1,979.10	33.3	1,978.10	-	1,978.10	1.00	1241-3

AMEALCO DE BONFIL

Informe de Avance de Gestión Financiera Junio 2024

Del 01 de enero al 30 de junio 2024

Número de Inventario	Descripción	Fecha Factura	Monto Original	% depreciacion	Depreciaciones anteriores a 2024	Depreciación 2024	Depreciación Acumulada en Balance	Valor en libros	Codigo
5151000044-31	IMPRESORA	27/09/2006	3,622.80	33.3	3,621.80	-	3,621.80	1.00	1241-3
5151000044-32	IMPRESORA	27/09/2006	5,777.01	33.3	5,776.01	-	5,776.01	1.00	1241-3
5151000044-34	IMPRESORA	22/05/2007	0.01	33.3	-	-	-	0.01	1241-3
5151000044-38	IMPRESORA	07/09/2008	3,695.00	33.3	3,694.00	-	3,694.00	1.00	1241-3
5151000044-39	IMPRESORA	07/09/2008	3,695.00	33.3	3,694.00	-	3,694.00	1.00	1241-3
5151000044-41	IMPRESORA	07/09/2008	3,695.00	33.3	3,694.00	-	3,694.00	1.00	1241-3
5151000044-42	IMPRESORA	29/09/2009	1,650.00	33.3	1,649.00	-	1,649.00	1.00	1241-3
5151000044-49	IMPRESORA	15/08/2012	1,957.73	33.3	1,956.73	-	1,956.73	1.00	1241-3
5151000044-50	IMPRESORA	27/11/2013	1,530.00	33.3	1,529.00	-	1,529.00	1.00	1241-3
5151000044-51	IMPRESORA	31/05/2014	6,926.49	33.3	6,925.49	-	6,925.49	1.00	1241-3
5151000044-52	IMPRESORA	31/05/2014	6,499.99	33.3	6,498.99	-	6,498.99	1.00	1241-3
5151000044-53	IMPRESORA	31/05/2014	6,926.49	33.3	6,925.49	-	6,925.49	1.00	1241-3
5151000044-55	IMPRESORA	31/05/2014	9,407.61	33.3	9,406.61	-	9,406.61	1.00	1241-3
5151000044-63	IMPRESORA	30/11/2012	31,466.95	33.3	31,465.95	-	31,465.95	1.00	1241-3
5151000044-64	IMPRESORA	14/07/2003	5,350.00	33.3	5,349.00	-	5,349.00	1.00	1241-3
5671000164-1	TANQUE DE GAS	30/07/2001	3,147.77	10	3,146.77	-	3,146.77	1.00	1246-9
5671000019-2	CUBETA-BOMBA GRASA	08/08/2001	1,208.84	10	1,207.84	-	1,207.84	1.00	1246-7
5111000063-2	MESA	25/03/2003	2,298.77	10	2,297.77	-	2,297.77	1.00	1241-1
5112000006-23	OTROS MUEBLES	25/05/2004	6,415.85	10	6,414.85	-	6,414.85	1.00	1241-1
5131000007-22	ESCULTURA	14/10/2014	104.40	0	-	-	-	104.40	1247-1
5131000007-23	ESCULTURA	14/10/2014	609.00	0	-	-	-	609.00	1247-1
5221000026-5	APARATOS DEPORTIVOS	01/12/2014	11,600.00	20	11,599.00	-	11,599.00	1.00	1242-2
5221000026-6	APARATOS DEPORTIVOS	01/12/2014	11,600.00	20	11,599.00	-	11,599.00	1.00	1242-2
5111000041-4	LIBRERO	29/06/2001	6,444.20	10	6,443.20	-	6,443.20	1.00	1241-1
5111000041-5	LIBRERO	13/07/2004	1,133.90	10	1,132.90	-	1,132.90	1.00	1241-1
5111000041-6	LIBRERO	13/07/2004	1,133.90	10	1,132.90	-	1,132.90	1.00	1241-1
5111000041-7	LIBRERO	10/06/2005	1,955.00	10	1,954.00	-	1,954.00	1.00	1241-1
5111000041-8	LIBRERO	13/06/2005	1,453.60	10	1,452.60	-	1,452.60	1.00	1241-1

AMEALCO DE BONFIL

Informe de Avance de Gestión Financiera Junio 2024

Del 01 de enero al 30 de junio 2024

Número de Inventario	Descripción	Fecha Factura	Monto Original	% depreciacion	Depreciaciones anteriores a 2024	Depreciación 2024	Depreciación Acumulada en Balance	Valor en libros	Codigo
5111000041-9	LIBRERO	18/06/2005	1,453.60	10	1,452.60	-	1,452.60	1.00	1241-1
5111000041-10	LIBRERO	18/06/2005	6,555.00	10	6,554.00	-	6,554.00	1.00	1241-1
5111000041-11	LIBRERO	18/06/2005	2,576.00	10	2,575.00	-	2,575.00	1.00	1241-1
5111000041-12	LIBRERO	03/11/2005	1,975.24	10	1,974.24	-	1,974.24	1.00	1241-1
5111000041-13	LIBRERO	09/05/2007	1,380.00	10	1,379.00	-	1,379.00	1.00	1241-1
5111000041-14	LIBRERO	18/08/2006	10,350.00	10	10,349.00	-	10,349.00	1.00	1241-1
5111000041-15	LIBRERO	29/06/2001	1.00	10	-	-	-	1.00	1241-1
5111000041-16	LIBRERO	06/07/2001	1.00	10	-	-	-	1.00	1241-1
5111000041-17	LIBRERO	12/10/2011	2,988.16	10	2,987.16	-	2,987.16	1.00	1241-1
5111000041-18	LIBRERO	05/07/2001	1,349.99	10	1,348.99	-	1,348.99	1.00	1241-1
5111000041-19	LIBRERO	30/07/2001	1,351.39	10	1,350.39	-	1,350.39	1.00	1241-1
5111000041-20	LIBRERO	18/08/2001	9,125.25	10	9,124.25	-	9,124.25	1.00	1241-1
5112000007-1	LITERA	13/06/2005	3,220.00	10	3,219.00	-	3,219.00	1.00	1241-1
5671000165-2	LLAVE STILLSON	15/01/2009	1,526.11	10	1,525.11	-	1,525.11	1.00	1246-7
5671000165-3	LLAVE STILLSON	13/01/2009	1,526.12	10	1,525.12	-	1,525.12	1.00	1246-7
5111000042-1	LOCKER	23/08/2008	1,557.10	10	1,556.10	-	1,556.10	1.00	1241-1
5111000042-2	LOCKER	23/08/2008	1,557.10	10	1,556.10	-	1,556.10	1.00	1241-1
5111000042-3	LOCKER	23/08/2008	1,557.10	10	1,556.10	-	1,556.10	1.00	1241-1
5111000042-9	LOCKER	07/05/2003	1,046.61	10	1,045.61	-	1,045.61	1.00	1241-1
5111000042-10	LOCKER	06/07/2001	1.00	10	-	-	-	1.00	1241-1
5111000042-11	LOCKER	14/04/2011	1,239.75	10	1,238.75	-	1,238.75	1.00	1241-1
5111000042-12	LOCKER	14/04/2011	1,239.75	10	1,238.75	-	1,238.75	1.00	1241-1
5111000042-13	LOCKER	14/04/2011	1,239.75	10	1,238.75	-	1,238.75	1.00	1241-1
5111000042-14	LOCKER	14/04/2011	1,239.75	10	1,238.75	-	1,238.75	1.00	1241-1
5111000042-15	LOCKER	14/04/2011	1,239.75	10	1,238.75	-	1,238.75	1.00	1241-1
5111000042-16	LOCKER	14/04/2011	1,239.75	10	1,238.75	-	1,238.75	1.00	1241-1
5111000042-17	LOCKER	14/04/2011	1,239.75	10	1,238.75	-	1,238.75	1.00	1241-1
5111000042-18	LOCKER	14/04/2011	1,239.75	10	1,238.75	-	1,238.75	1.00	1241-1

AMEALCO DE BONFIL

Informe de Avance de Gestión Financiera Junio 2024

Del 01 de enero al 30 de junio 2024

Número de Inventario	Descripción	Fecha Factura	Monto Original	% depreciacion	Depreciaciones anteriores a 2024	Depreciación 2024	Depreciación Acumulada en Balance	Valor en libros	Codigo
5111000042-20	LOCKER	14/04/2011	1,239.75	10	1,238.75	-	1,238.75	1.00	1241-1
5111000042-21	LOCKER	14/04/2011	1,239.75	10	1,238.75	-	1,238.75	1.00	1241-1
5291000020-4	CARPA PROFESIONAL DE LONA PLASTIFICADA (INCLUYE EQUIPO COMPLETO)	25/03/2010	39,440.00	20	39,439.00	-	39,439.00	1.00	1242-9
5291000020-5	CARPA PROFESIONAL DE LONA PLASTIFICADA (INCLUYE EQUIPO COMPLETO)	31/12/2013	13,456.00	20	13,455.00	-	13,455.00	1.00	1242-9
5291000020-6	CARPA PROFESIONAL DE LONA PLASTIFICADA (INCLUYE EQUIPO COMPLETO)	01/02/2011	11,310.00	20	11,309.00	-	11,309.00	1.00	1242-9
5291000020-7	CARPA PROFESIONAL DE LONA PLASTIFICADA (INCLUYE EQUIPO COMPLETO)	01/02/2011	11,310.00	20	11,309.00	-	11,309.00	1.00	1242-9
5111000042-28	LOCKER	06/07/2001	1.00	10	-	-	-	1.00	1241-1
5111000042-29	LOCKER	06/07/2001	1.00	10	-	-	-	1.00	1241-1
5221000013-1	MANCUERNA (PIEZA COMPLETA)	09/07/2001	1.00	20	-	-	-	1.00	1242-2
5221000013-2	MANCUERNA (PIEZA COMPLETA)	09/07/2001	1.00	20	-	-	-	1.00	1242-2
5221000013-3	MANCUERNA (PIEZA COMPLETA)	09/07/2001	1.00	20	-	-	-	1.00	1242-2
5221000013-4	MANCUERNA (PIEZA COMPLETA)	09/07/2001	1.00	20	-	-	-	1.00	1242-2
5221000013-5	MANCUERNA (PIEZA COMPLETA)	09/07/2001	1.00	20	-	-	-	1.00	1242-2
5671000179-1	MANOMETRO	16/02/2002	2,086.10	10	2,085.10	-	2,085.10	1.00	1246-7
5191000119-1	MÁQUINA ESCRIBIR MECÁNICA	29/06/2001	2,288.50	10	2,287.50	-	2,287.50	1.00	1241-9
5191000119-3	MÁQUINA ESCRIBIR MECÁNICA	13/07/2004	2,885.35	10	2,884.35	-	2,884.35	1.00	1241-9
5191000118-1	MÁQUINA ESCRIBIR ELECTRÓNICA	29/06/2001	1.00	10	-	-	-	1.00	1241-9
5191000119-8	MÁQUINA ESCRIBIR MECÁNICA	31/07/2001	3,325.80	10	3,324.80	-	3,324.80	1.00	1241-9
5221000026-7	APARATOS DEPORTIVOS	01/12/2014	7,540.00	20	7,539.00	-	7,539.00	1.00	1242-2
5221000026-8	APARATOS DEPORTIVOS	09/07/2001	1.00	20	-	-	-	1.00	1242-2
5221000026-9	APARATOS DEPORTIVOS	09/07/2001	1.00	20	-	-	-	1.00	1242-2
5221000026-10	APARATOS DEPORTIVOS	26/12/2014	11,600.00	20	11,599.00	-	11,599.00	1.00	1242-2
5131000007-24	ESCULTURA	14/10/2014	139.20	0	-	-	-	139.20	1247-1
5131000007-25	ESCULTURA	14/10/2014	95.70	0	-	-	-	95.70	1247-1
5131000007-26	ESCULTURA	14/10/2014	121.80	0	-	-	-	121.80	1247-1
5131000007-27	ESCULTURA	14/10/2014	60.90	0	-	-	-	60.90	1247-1
5211000098-1	MAXIMIZADOR	24/10/2013	3,000.00	33.3	2,999.00	-	2,999.00	1.00	1242-1

AMEALCO DE BONFIL

Informe de Avance de Gestión Financiera Junio 2024

Del 01 de enero al 30 de junio 2024

Número de Inventario	Descripción	Fecha Factura	Monto Original	% depreciacion	Depreciaciones anteriores a 2024	Depreciación 2024	Depreciación Acumulada en Balance	Valor en libros	Codigo
5211000099-1	MEDIO CARVIN	24/10/2013	7,500.00	33.3	7,499.00	-	7,499.00	1.00	1242-1
5211000099-2	MEDIO CARVIN	24/10/2013	7,500.00	33.3	7,499.00	-	7,499.00	1.00	1242-1
5211000099-3	MEDIO CARVIN	24/10/2013	7,500.00	33.3	7,499.00	-	7,499.00	1.00	1242-1
5211000099-4	MEDIO CARVIN	24/10/2013	7,500.00	33.3	7,499.00	-	7,499.00	1.00	1242-1
5111000063-3	MESA	27/11/2003	465.75	10	464.75	-	464.75	1.00	1241-1
5111000063-4	MESA	27/11/2003	465.75	10	464.75	-	464.75	1.00	1241-1
5111000063-5	MESA	20/04/2011	1,392.00	10	1,391.00	-	1,391.00	1.00	1241-1
5111000063-6	MESA	29/12/2001	1,219.00	10	1,218.00	-	1,218.00	1.00	1241-1
5111000063-7	MESA	05/10/2001	1,219.00	10	1,218.00	-	1,218.00	1.00	1241-1
5111000063-8	MESA	06/07/2001	1.00	10	-	-	-	1.00	1241-1
5111000063-9	MESA	04/07/2001	1.00	10	-	-	-	1.00	1241-1
5111000063-10	MESA	29/06/2001	1.00	10	-	-	-	1.00	1241-1
5111000063-11	MESA	09/07/2001	1,380.00	10	1,379.00	-	1,379.00	1.00	1241-1
5111000063-12	MESA	29/09/2006	960.00	10	959.00	-	959.00	1.00	1241-1
5111000063-13	MESA	29/06/2001	1.00	10	-	-	-	1.00	1241-1
5111000063-15	MESA	05/10/2001	6,582.88	10	6,581.88	-	6,581.88	1.00	1241-1
5111000063-16	MESA	29/06/2001	11,007.83	10	11,006.83	-	11,006.83	1.00	1241-1
5111000063-17	MESA	05/06/2007	2,530.00	10	2,529.00	-	2,529.00	1.00	1241-1
5111000063-18	MESA	29/06/2001	488.75	10	487.75	-	487.75	1.00	1241-1
5111000063-19	MESA	04/09/2008	1,290.30	10	1,289.30	-	1,289.30	1.00	1241-1
5111000063-20	MESA	04/09/2008	1,290.30	10	1,289.30	-	1,289.30	1.00	1241-1
5111000063-21	MESA	04/09/2008	1,290.30	10	1,289.30	-	1,289.30	1.00	1241-1
5111000063-22	MESA	04/09/2008	1,290.30	10	1,289.30	-	1,289.30	1.00	1241-1
5111000063-23	MESA	04/09/2008	1,290.30	10	1,289.30	-	1,289.30	1.00	1241-1
5111000063-24	MESA	13/06/2005	1,242.00	10	1,241.00	-	1,241.00	1.00	1241-1
5111000063-25	MESA	13/06/2005	1,242.00	10	1,241.00	-	1,241.00	1.00	1241-1
5111000063-26	MESA	13/06/2005	1,242.00	10	1,241.00	-	1,241.00	1.00	1241-1
5111000063-27	MESA	13/06/2005	1,242.00	10	1,241.00	-	1,241.00	1.00	1241-1

AMEALCO DE BONFIL

Informe de Avance de Gestión Financiera Junio 2024

Del 01 de enero al 30 de junio 2024

Número de Inventario	Descripción	Fecha Factura	Monto Original	% depreciacion	Depreciaciones anteriores a 2024	Depreciación 2024	Depreciación Acumulada en Balance	Valor en libros	Codigo
5111000063-28	MESA	13/06/2005	1,242.00	10	1,241.00	-	1,241.00	1.00	1241-1
5111000063-29	MESA	13/06/2005	1,242.00	10	1,241.00	-	1,241.00	1.00	1241-1
5111000063-30	MESA	29/06/2001	1,144.25	10	1,143.25	-	1,143.25	1.00	1241-1
5111000063-31	MESA	29/06/2001	1,144.25	10	1,143.25	-	1,143.25	1.00	1241-1
5111000063-32	MESA	29/06/2001	1,144.25	10	1,143.25	-	1,143.25	1.00	1241-1
5111000063-33	MESA	29/06/2001	1,144.25	10	1,143.25	-	1,143.25	1.00	1241-1
5111000063-34	MESA	29/06/2001	1,144.25	10	1,143.25	-	1,143.25	1.00	1241-1
5111000063-35	MESA	29/06/2001	1,144.25	10	1,143.25	-	1,143.25	1.00	1241-1
5111000063-36	MESA	29/06/2001	1,144.25	10	1,143.25	-	1,143.25	1.00	1241-1
5111000063-37	MESA	29/06/2001	1,144.25	10	1,143.25	-	1,143.25	1.00	1241-1
5111000063-38	MESA	29/06/2001	1,144.25	10	1,143.25	-	1,143.25	1.00	1241-1
5111000063-39	MESA	29/06/2001	1,144.25	10	1,143.25	-	1,143.25	1.00	1241-1
5111000063-40	MESA	09/07/2001	1,144.25	10	1,143.25	-	1,143.25	1.00	1241-1
5111000063-41	MESA	09/07/2001	1,067.59	10	1,066.59	-	1,066.59	1.00	1241-1
5111000063-42	MESA	09/07/2001	1,067.59	10	1,066.59	-	1,066.59	1.00	1241-1
5111000063-43	MESA	09/07/2001	1,067.59	10	1,066.59	-	1,066.59	1.00	1241-1
5111000063-44	MESA	14/07/2006	1,144.25	10	1,143.25	-	1,143.25	1.00	1241-1
5111000063-45	MESA	10/06/2005	1,150.00	10	1,149.00	-	1,149.00	1.00	1241-1
5111000063-46	MESA	07/07/2001	1.00	10	-	-	-	1.00	1241-1
5111000063-47	MESA	15/10/2001	1,380.00	10	1,379.00	-	1,379.00	1.00	1241-1
5111000063-48	MESA	13/02/2005	517.50	10	516.50	-	516.50	1.00	1241-1
5111000063-49	MESA	13/06/2005	517.50	10	516.50	-	516.50	1.00	1241-1
5111000063-50	MESA	13/06/2005	517.50	10	516.50	-	516.50	1.00	1241-1
5111000063-51	MESA	13/06/2005	517.50	10	516.50	-	516.50	1.00	1241-1
5111000063-52	MESA	05/07/2001	1.00	10	-	-	-	1.00	1241-1
5111000063-53	MESA	30/07/2001	449.94	10	448.94	-	448.94	1.00	1241-1
5111000063-54	MESA	04/10/2010	1,803.80	10	1,802.80	-	1,802.80	1.00	1241-1
5111000063-55	MESA	04/10/2010	1,803.80	10	1,802.80	-	1,802.80	1.00	1241-1

AMEALCO DE BONFIL

Informe de Avance de Gestión Financiera Junio 2024

Del 01 de enero al 30 de junio 2024

Número de Inventario	Descripción	Fecha Factura	Monto Original	% depreciacion	Depreciaciones anteriores a 2024	Depreciación 2024	Depreciación Acumulada en Balance	Valor en libros	Codigo
5111000063-56	MESA	04/10/2010	1,803.80	10	1,802.80	-	1,802.80	1.00	1241-1
5111000063-57	MESA	27/11/2003	465.75	10	464.75	-	464.75	1.00	1241-1
5111000063-58	MESA	20/03/2004	1,035.00	10	1,034.00	-	1,034.00	1.00	1241-1
5111000063-59	MESA	07/04/2004	494.50	10	493.50	-	493.50	1.00	1241-1
5111000063-60	MESA	07/04/2004	494.50	10	493.50	-	493.50	1.00	1241-1
5111000063-61	MESA	07/04/2004	494.50	10	493.50	-	493.50	1.00	1241-1
5111000063-62	MESA	07/04/2004	494.50	10	493.50	-	493.50	1.00	1241-1
5111000063-63	MESA	07/04/2004	494.50	10	493.50	-	493.50	1.00	1241-1
5111000063-64	MESA	25/05/2004	908.50	10	907.50	-	907.50	1.00	1241-1
5111000063-65	MESA	25/05/2004	908.50	10	907.50	-	907.50	1.00	1241-1
5111000063-66	MESA	25/05/2004	908.50	10	907.50	-	907.50	1.00	1241-1
5111000063-67	MESA	05/07/2001	422.00	10	421.00	-	421.00	1.00	1241-1
5111000063-68	MESA	25/05/2004	690.00	10	689.00	-	689.00	1.00	1241-1
5111000063-69	MESA	30/06/2001	747.50	10	746.50	-	746.50	1.00	1241-1
5111000063-70	MESA	30/06/2001	747.50	10	746.50	-	746.50	1.00	1241-1
5111000063-71	MESA	30/06/2001	747.50	10	746.50	-	746.50	1.00	1241-1
5111000063-72	MESA	30/06/2001	747.50	10	746.50	-	746.50	1.00	1241-1
5111000063-73	MESA	09/07/2001	747.50	10	746.50	-	746.50	1.00	1241-1
5111000063-74	MESA	09/07/2001	697.41	10	696.41	-	696.41	1.00	1241-1
5111000063-75	MESA	09/07/2001	697.41	10	696.41	-	696.41	1.00	1241-1
5111000063-76	MESA	09/07/2001	697.41	10	696.41	-	696.41	1.00	1241-1
5111000063-77	MESA	09/07/2001	697.41	10	696.41	-	696.41	1.00	1241-1
5111000063-78	MESA	14/07/2006	747.50	10	746.50	-	746.50	1.00	1241-1
5111000063-80	MESA	29/06/2001	254.00	10	253.00	-	253.00	1.00	1241-1
5111000063-81	MESA	29/06/2001	1,375.00	10	1,374.00	-	1,374.00	1.00	1241-1
5111000063-82	MESA	06/08/2007	2,341.46	10	2,340.46	-	2,340.46	1.00	1241-1
5111000063-84	MESA	21/06/2005	747.50	10	746.50	-	746.50	1.00	1241-1
5111000063-92	MESA	06/07/2001	1.00	10	-	-	-	1.00	1241-1

AMEALCO DE BONFIL

Informe de Avance de Gestión Financiera Junio 2024

Del 01 de enero al 30 de junio 2024

Número de Inventario	Descripción	Fecha Factura	Monto Original	% depreciacion	Depreciaciones anteriores a 2024	Depreciación 2024	Depreciación Acumulada en Balance	Valor en libros	Codigo
5111000063-93	MESA	06/07/2001	1.00	10	-	-	-	1.00	1241-1
5111000063-94	MESA	06/07/2001	1.00	10	-	-	-	1.00	1241-1
5111000063-95	MESA	06/07/2001	1.00	10	-	-	-	1.00	1241-1
5111000063-96	MESA	06/07/2001	1.00	10	-	-	-	1.00	1241-1
5111000063-97	MESA	06/07/2001	1.00	10	-	-	-	1.00	1241-1
5111000063-98	MESA	06/07/2001	1.00	10	-	-	-	1.00	1241-1
5111000063-99	MESA	06/07/2001	1.00	10	-	-	-	1.00	1241-1
5111000063-100	MESA	06/07/2001	1.00	10	-	-	-	1.00	1241-1
5111000063-101	MESA	06/07/2001	1.00	10	-	-	-	1.00	1241-1
5111000063-102	MESA	06/07/2001	1.00	10	-	-	-	1.00	1241-1
5111000063-103	MESA	29/06/2001	253.00	10	252.00	-	252.00	1.00	1241-1
5111000063-104	MESA	29/06/2001	253.00	10	252.00	-	252.00	1.00	1241-1
5111000063-105	MESA	09/07/2001	1,067.59	10	1,066.59	-	1,066.59	1.00	1241-1
5111000063-106	MESA	09/07/2001	1,067.59	10	1,066.59	-	1,066.59	1.00	1241-1
5111000063-107	MESA	09/07/2001	1,067.59	10	1,066.59	-	1,066.59	1.00	1241-1
5111000063-108	MESA	09/07/2001	1,067.59	10	1,066.59	-	1,066.59	1.00	1241-1
5111000063-109	MESA	09/07/2001	1,067.59	10	1,066.59	-	1,066.59	1.00	1241-1
5111000063-110	MESA	09/07/2001	1,070.10	10	1,069.10	-	1,069.10	1.00	1241-1
5111000063-111	MESA	09/07/2001	1,070.10	10	1,069.10	-	1,069.10	1.00	1241-1
5111000063-112	MESA	09/07/2001	1,070.10	10	1,069.10	-	1,069.10	1.00	1241-1
5111000063-113	MESA	09/07/2001	1,070.10	10	1,069.10	-	1,069.10	1.00	1241-1
5111000063-114	MESA	25/03/2002	828.00	10	827.00	-	827.00	1.00	1241-1
5111000063-115	MESA	25/03/2002	828.00	10	827.00	-	827.00	1.00	1241-1
5111000063-116	MESA	25/03/2002	828.00	10	827.00	-	827.00	1.00	1241-1
5111000063-117	MESA	25/03/2002	828.00	10	827.00	-	827.00	1.00	1241-1
5111000063-118	MESA	25/03/2002	828.00	10	827.00	-	827.00	1.00	1241-1
5111000063-119	MESA	25/03/2002	828.00	10	827.00	-	827.00	1.00	1241-1
5111000063-120	MESA	25/03/2002	828.00	10	827.00	-	827.00	1.00	1241-1

AMEALCO DE BONFIL

Informe de Avance de Gestión Financiera Junio 2024

Del 01 de enero al 30 de junio 2024

Número de Inventario	Descripción	Fecha Factura	Monto Original	% depreciacion	Depreciaciones anteriores a 2024	Depreciación 2024	Depreciación Acumulada en Balance	Valor en libros	Codigo
5111000063-121	MESA	25/03/2002	828.00	10	827.00	-	827.00	1.00	1241-1
5111000063-122	MESA	25/03/2002	828.00	10	827.00	-	827.00	1.00	1241-1
5111000063-123	MESA	25/03/2002	828.00	10	827.00	-	827.00	1.00	1241-1
5111000063-124	MESA	25/03/2002	828.00	10	827.00	-	827.00	1.00	1241-1
5111000063-125	MESA	25/03/2002	828.00	10	827.00	-	827.00	1.00	1241-1
5111000063-126	MESA	25/03/2002	828.00	10	827.00	-	827.00	1.00	1241-1
5111000063-127	MESA	25/03/2002	828.00	10	827.00	-	827.00	1.00	1241-1
5111000063-129	MESA	06/07/2001	1.00	10	-	-	-	1.00	1241-1
5111000063-131	MESA	09/07/2001	823.54	10	822.54	-	822.54	1.00	1241-1
5111000063-132	MESA	09/07/2001	823.54	10	822.54	-	822.54	1.00	1241-1
5111000063-133	MESA	09/07/2001	462.88	10	461.88	-	461.88	1.00	1241-1
5111000063-134	MESA	09/07/2001	462.88	10	461.88	-	461.88	1.00	1241-1
5111000063-135	MESA	09/07/2001	699.06	10	698.06	-	698.06	1.00	1241-1
5111000063-136	MESA	09/07/2001	699.06	10	698.06	-	698.06	1.00	1241-1
5111000063-137	MESA	09/07/2001	699.06	10	698.06	-	698.06	1.00	1241-1
5111000063-138	MESA	09/07/2001	517.50	10	516.50	-	516.50	1.00	1241-1
5111000063-139	MESA	09/07/2001	517.50	10	516.50	-	516.50	1.00	1241-1
5111000063-140	MESA	09/07/2001	517.50	10	516.50	-	516.50	1.00	1241-1
5111000063-141	MESA	09/07/2001	517.50	10	516.50	-	516.50	1.00	1241-1
5211000096-1	MEZCLADORA	24/06/2013	5,249.00	10	5,248.00	-	5,248.00	1.00	1242-1
5211000096-3	MEZCLADORA	24/10/2013	5,000.00	10	4,999.00	-	4,999.00	1.00	1242-1
5211000092-1	MICROFONO	30/11/2013	2,999.99	33.33	2,998.99	-	2,998.99	1.00	1242-1
5211000092-2	MICROFONO	27/07/2001	2,788.75	33.33	2,787.75	-	2,787.75	1.00	1242-1
5211000092-7	MICROFONO	31/07/2001	631.22	33.33	630.22	-	630.22	1.00	1242-1
5211000092-8	MICROFONO	31/07/2001	631.22	33.33	630.22	-	630.22	1.00	1242-1
5112000005-1	PODIUM	06/08/2007	6,845.27	10	6,844.27	-	6,844.27	1.00	1241-1
5112000005-2	PODIUM	06/08/2007	3,675.00	10	3,674.00	-	3,674.00	1.00	1241-1
5112000005-3	PODIUM	06/08/2007	3,675.00	10	3,674.00	-	3,674.00	1.00	1241-1

AMEALCO DE BONFIL

Informe de Avance de Gestión Financiera Junio 2024

Del 01 de enero al 30 de junio 2024

Número de Inventario	Descripción	Fecha Factura	Monto Original	% depreciacion	Depreciaciones anteriores a 2024	Depreciación 2024	Depreciación Acumulada en Balance	Valor en libros	Codigo
5112000002-103	ARCHIVERO	13/06/2005	15,952.80	10	15,951.80	-	15,951.80	1.00	1241-1
5112000005-4	PODIUM	09/08/2001	540.50	10	539.50	-	539.50	1.00	1241-1
5112000005-5	PODIUM	10/12/2001	460.00	10	459.00	-	459.00	1.00	1241-1
5112000005-6	PODIUM	29/03/2004	3,450.00	10	3,449.00	-	3,449.00	1.00	1241-1
5112000005-7	PODIUM	06/08/2007	8,222.20	10	8,221.20	-	8,221.20	1.00	1241-1
5291000023-1	CASETA DESARMABLE	04/07/2001	1.00	20	-	-	-	1.00	1242-9
5291000023-2	CASETA DESARMABLE	04/07/2001	11,500.00	20	11,499.00	-	11,499.00	1.00	1242-9
5112000005-8	PODIUM	06/08/2007	3,650.63	10	3,649.63	-	3,649.63	1.00	1241-1
5112000005-9	PODIUM	06/08/2007	33,308.58	10	33,307.58	-	33,307.58	1.00	1241-1
5112000005-10	PODIUM	04/10/2010	3,364.00	10	3,363.00	-	3,363.00	1.00	1241-1
5112000005-11	PODIUM	06/07/2005	1,840.00	10	1,839.00	-	1,839.00	1.00	1241-1
5112000005-12	PODIUM	06/10/2012	4,308.82	10	4,307.82	-	4,307.82	1.00	1241-1
5112000005-13	PODIUM	06/10/2012	3,068.50	10	3,067.50	-	3,067.50	1.00	1241-1
5112000005-14	PODIUM	06/10/2012	3,068.50	10	3,067.50	-	3,067.50	1.00	1241-1
5112000005-15	PODIUM	06/10/2012	3,068.50	10	3,067.50	-	3,067.50	1.00	1241-1
5151000131-1	MONITOR	21/02/2014	2,639.93	33.33	2,638.93	-	2,638.93	1.00	1241-3
5671000167-3	BOMBA PARA AGUA	09/07/2001	1.00	10	-	-	-	1.00	1246-7
5671000074-2	MOTOSIERRA	27/02/2010	3,672.00	10	3,671.00	-	3,671.00	1.00	1246-7
5112000004-1	MUEBLES DE OFICINA	27/09/2006	4,600.00	10	4,599.00	-	4,599.00	1.00	1241-1
5112000004-2	MUEBLES DE OFICINA	27/09/2006	4,370.00	10	4,369.00	-	4,369.00	1.00	1241-1
5112000002-104	ARCHIVERO	13/06/2005	8,280.00	10	8,279.00	-	8,279.00	1.00	1241-1
5112000004-3	MUEBLES DE OFICINA	29/06/2001	1.00	10	-	-	-	1.00	1241-1
5112000004-4	MUEBLES DE OFICINA	04/05/2002	6,325.00	10	6,324.00	-	6,324.00	1.00	1241-1
5112000004-5	MUEBLES DE OFICINA	19/08/2010	2,900.00	10	2,899.00	-	2,899.00	1.00	1241-1
5112000004-6	MUEBLES DE OFICINA	05/07/2001	1.00	10	-	-	-	1.00	1241-1
5112000004-7	MUEBLES DE OFICINA	13/04/2001	1.00	10	-	-	-	1.00	1241-1
5112000004-8	MUEBLES DE OFICINA	20/03/2004	690.00	10	689.00	-	689.00	1.00	1241-1
5112000004-9	MUEBLES DE OFICINA	08/08/2001	1,736.50	10	1,735.50	-	1,735.50	1.00	1241-1

AMEALCO DE BONFIL

Informe de Avance de Gestión Financiera Junio 2024

Del 01 de enero al 30 de junio 2024

Número de Inventario	Descripción	Fecha Factura	Monto Original	% depreciacion	Depreciaciones anteriores a 2024	Depreciación 2024	Depreciación Acumulada en Balance	Valor en libros	Codigo
5112000004-11	MUEBLES DE OFICINA	13/07/2006	823.54	10	822.54	-	822.54	1.00	1241-1
5112000004-12	MUEBLES DE OFICINA	13/07/2006	823.54	10	822.54	-	822.54	1.00	1241-1
5112000004-14	MUEBLES DE OFICINA	13/07/2006	823.54	10	822.54	-	822.54	1.00	1241-1
5112000004-15	MUEBLES DE OFICINA	13/07/2006	823.54	10	822.54	-	822.54	1.00	1241-1
5112000004-16	MUEBLES DE OFICINA	13/07/2006	823.54	10	822.54	-	822.54	1.00	1241-1
5112000004-17	MUEBLES DE OFICINA	14/07/2006	823.54	10	822.54	-	822.54	1.00	1241-1
5112000004-18	MUEBLES DE OFICINA	09/08/2001	4,140.00	10	4,139.00	-	4,139.00	1.00	1241-1
5112000004-20	MUEBLES DE OFICINA	17/09/2003	1.00	10	-	-	-	1.00	1241-1
5111000028-126	ESCRITORIO	04/07/2001	425.00	10	424.00	-	424.00	1.00	1241-1
5112000004-21	MUEBLES DE OFICINA	07/11/2008	4,140.00	10	4,139.00	-	4,139.00	1.00	1241-1
5112000005-16	PODIUM	23/10/2002	2,070.00	10	2,069.00	-	2,069.00	1.00	1241-1
5111000042-30	LOCKER	05/07/2001	1.00	10	-	-	-	1.00	1241-1
5111000042-31	LOCKER	05/07/2001	1.00	10	-	-	-	1.00	1241-1
5151000029-7	EQUIPO MULTIFUNCIONES (SCANNER, COPIADORA, IMPRESORA,)	17/12/2013	7,998.39	33.3	7,997.39	-	7,997.39	1.00	1241-3
5151000029-9	EQUIPO MULTIFUNCIONES (SCANNER, COPIADORA, IMPRESORA,)	20/05/2014	110,084.00	33.3	110,083.00	-	110,083.00	1.00	1241-3
5151000029-10	EQUIPO MULTIFUNCIONES (SCANNER, COPIADORA, IMPRESORA,)	09/07/2001	345.00	33.3	344.00	-	344.00	1.00	1241-3
5221000026-11	APARATOS DEPORTIVOS	09/07/2001	1.00	20	-	-	-	1.00	1242-2
5112000006-24	OTROS MUEBLES	07/04/2004	3,220.00	10	3,219.00	-	3,219.00	1.00	1241-1
5291000125-1	NACIMIENTO	03/05/2013	17,400.00	20	17,399.00	-	17,399.00	1.00	1242-9
5151000072-3	NO-BREAK	25/03/2003	971.75	33.3	970.75	-	970.75	1.00	1241-3
5151000072-4	NO-BREAK	07/04/2003	1,897.50	33.3	1,896.50	-	1,896.50	1.00	1241-3
5151000072-5	NO-BREAK	07/04/2003	1,897.50	33.3	1,896.50	-	1,896.50	1.00	1241-3
5151000072-6	NO-BREAK	07/04/2003	1,897.50	33.3	1,896.50	-	1,896.50	1.00	1241-3
5151000072-8	NO-BREAK	01/07/2004	1,230.11	33.3	1,229.11	-	1,229.11	1.00	1241-3
5151000072-10	NO-BREAK	01/07/2004	1,230.11	33.3	1,229.11	-	1,229.11	1.00	1241-3
5151000072-11	NO-BREAK	13/06/2005	920.00	33.3	919.00	-	919.00	1.00	1241-3
5151000072-12	NO-BREAK	13/06/2005	920.00	33.3	919.00	-	919.00	1.00	1241-3

AMEALCO DE BONFIL

Informe de Avance de Gestión Financiera Junio 2024

Del 01 de enero al 30 de junio 2024

Número de Inventario	Descripción	Fecha Factura	Monto Original	% depreciacion	Depreciaciones anteriores a 2024	Depreciación 2024	Depreciación Acumulada en Balance	Valor en libros	Codigo
5151000072-13	NO-BREAK	13/06/2005	920.00	33.3	919.00	-	919.00	1.00	1241-3
5151000072-15	NO-BREAK	23/08/2008	2,000.00	33.3	1,999.00	-	1,999.00	1.00	1241-3
5151000072-16	NO-BREAK	19/09/2009	18,990.00	33.3	18,989.00	-	18,989.00	1.00	1241-3
5151000072-18	NO-BREAK	24/07/2012	4,280.28	33.3	4,279.28	-	4,279.28	1.00	1241-3
5151000072-19	NO-BREAK	13/07/2012	4,280.28	33.3	4,279.28	-	4,279.28	1.00	1241-3
5151000072-20	NO-BREAK	09/08/2001	1,399.00	33.3	1,398.00	-	1,398.00	1.00	1241-3
5151000072-21	NO-BREAK	09/08/2001	1,399.00	33.3	1,398.00	-	1,398.00	1.00	1241-3
5151000072-22	NO-BREAK	09/08/2001	1,399.00	33.3	1,398.00	-	1,398.00	1.00	1241-3
5151000072-23	NO-BREAK	09/08/2001	1,399.00	33.3	1,398.00	-	1,398.00	1.00	1241-3
5211000100-1	NUMARK	24/10/2013	3,000.00	33.3	2,999.00	-	2,999.00	1.00	1242-1
5691000310-3	ODOMETRO	23/05/2007	2,309.00	10	2,308.00	-	2,308.00	1.00	1246-7
5671000175-1	OPRESOR	26/09/2006	920.00	10	919.00	-	919.00	1.00	1246-7
5191000032-3	CIRCUITO CERRADO DE TELEVISIÓN	30/11/2013	3,499.00	10	3,498.00	-	3,498.00	1.00	1241-9
5691000309-1	PAPELERA	02/07/2014	11,020.00	10	10,376.79	550.98	10,927.77	92.23	1246-9
5221000013-6	MANCUERNA (PIEZA COMPLETA)	09/07/2001	1.00	20	-	-	-	1.00	1242-2
5221000013-7	MANCUERNA (PIEZA COMPLETA)	09/07/2001	1.00	20	-	-	-	1.00	1242-2
5221000013-8	MANCUERNA (PIEZA COMPLETA)	09/07/2001	1.00	20	-	-	-	1.00	1242-2
5221000013-9	MANCUERNA (PIEZA COMPLETA)	09/07/2001	1.00	20	-	-	-	1.00	1242-2
5221000026-12	APARATOS DEPORTIVOS	01/12/2014	11,600.00	20	11,599.00	-	11,599.00	1.00	1242-2
5111000028-127	ESCRITORIO	18/06/2005	1,322.50	10	1,321.50	-	1,321.50	1.00	1241-1
5111000028-128	ESCRITORIO	13/06/2005	1,353.55	10	1,352.55	-	1,352.55	1.00	1241-1
5111000028-129	ESCRITORIO	13/06/2005	1,353.55	10	1,352.55	-	1,352.55	1.00	1241-1
5111000028-130	ESCRITORIO	13/06/2005	1,353.55	10	1,352.55	-	1,352.55	1.00	1241-1
5111000028-136	ESCRITORIO	16/07/2003	1,552.50	10	1,551.50	-	1,551.50	1.00	1241-1
5111000028-137	ESCRITORIO	16/07/2003	1,552.50	10	1,551.50	-	1,551.50	1.00	1241-1
5112000008-1	PERCHERO	29/06/2001	1,076.87	10	1,075.87	-	1,075.87	1.00	1241-1
5671000165-4	LLAVE STILLSON	09/08/2010	1,276.00	10	1,275.00	-	1,275.00	1.00	1246-7
5131000007-28	ESCULTURA	14/10/2014	223.59	0	-	-	-	223.59	1247-1

AMEALCO DE BONFIL

Informe de Avance de Gestión Financiera Junio 2024

Del 01 de enero al 30 de junio 2024

Número de Inventario	Descripción	Fecha Factura	Monto Original	% depreciacion	Depreciaciones anteriores a 2024	Depreciación 2024	Depreciación Acumulada en Balance	Valor en libros	Codigo
5131000007-29	ESCULTURA	14/10/2014	252.30	0	-	-	-	252.30	1247-1
5131000007-30	ESCULTURA	14/10/2014	391.50	0	-	-	-	391.50	1247-1
5291000083-1	PIANO	06/07/2001	1.00	20	-	-	-	1.00	1242-9
5131000029-3	PINTURA	06/07/2001	1.00	0	-	-	-	1.00	1247-1
5131000029-4	PINTURA	06/07/2001	1.00	0	-	-	-	1.00	1247-1
5131000029-5	PINTURA	06/07/2001	1.00	0	-	-	-	1.00	1247-1
5131000029-6	PINTURA	06/07/2001	1.00	0	-	-	-	1.00	1247-1
5671000162-2	PINZAS	02/02/2012	550.00	10	549.00	-	549.00	1.00	1246-7
5511000046-1	PISTOLA	01/02/2002	4,850.56	0	-	-	-	4,850.56	1245
5511000046-2	PISTOLA	01/02/2002	4,850.56	0	-	-	-	4,850.56	1245
5511000046-3	PISTOLA	01/02/2002	4,850.56	0	-	-	-	4,850.56	1245
5511000046-4	PISTOLA	01/02/2002	4,850.56	0	-	-	-	4,850.56	1245
5511000046-5	PISTOLA	01/02/2002	4,850.56	0	-	-	-	4,850.56	1245
5511000046-6	PISTOLA	01/02/2002	4,850.56	0	-	-	-	4,850.56	1245
5511000046-7	PISTOLA	01/02/2002	4,850.56	0	-	-	-	4,850.56	1245
5511000046-8	PISTOLA	01/02/2002	4,850.56	0	-	-	-	4,850.56	1245
5511000046-9	PISTOLA	01/02/2002	4,850.56	0	-	-	-	4,850.56	1245
5511000046-10	PISTOLA	01/02/2002	4,850.56	0	-	-	-	4,850.56	1245
5511000046-11	PISTOLA	01/02/2002	4,850.56	0	-	-	-	4,850.56	1245
5511000046-12	PISTOLA	01/02/2002	4,850.56	0	-	-	-	4,850.56	1245
5511000046-13	PISTOLA	01/02/2002	4,850.56	0	-	-	-	4,850.56	1245
5511000046-14	PISTOLA	01/02/2002	4,850.56	0	-	-	-	4,850.56	1245
5511000046-15	PISTOLA	01/02/2002	4,850.56	0	-	-	-	4,850.56	1245
5511000046-16	PISTOLA	05/07/2001	1.00	0	-	-	-	1.00	1245
5511000046-17	PISTOLA	05/07/2001	1.00	0	-	-	-	1.00	1245
5511000046-18	PISTOLA	05/07/2001	1.00	0	-	-	-	1.00	1245
5511000046-19	PISTOLA	05/07/2001	1.00	0	-	-	-	1.00	1245
5511000046-20	PISTOLA	05/07/2001	1.00	0	-	-	-	1.00	1245

AMEALCO DE BONFIL

Informe de Avance de Gestión Financiera Junio 2024

Del 01 de enero al 30 de junio 2024

Número de Inventario	Descripción	Fecha Factura	Monto Original	% depreciacion	Depreciaciones anteriores a 2024	Depreciación 2024	Depreciación Acumulada en Balance	Valor en libros	Codigo
5511000046-21	PISTOLA	13/02/2011	2,088.00	0	-	-	-	2,088.00	1245
5511000046-22	PISTOLA	13/02/2011	2,088.00	0	-	-	-	2,088.00	1245
5111000071-1	PIZARRONES Y ROTAFOLIOS	10/06/2004	1,239.55	10	1,238.55	-	1,238.55	1.00	1241-1
5661000061-1	PLANTA LUZ EMERGENCIA	20/09/2007	5,300.00	10	5,299.00	-	5,299.00	1.00	1246-6
5211000099-5	MEDIO CARVIN	24/10/2013	18,000.00	33.3	17,999.00	-	17,999.00	1.00	1242-1
5211000099-6	MEDIO CARVIN	24/10/2013	15,000.00	33.3	14,999.00	-	14,999.00	1.00	1242-1
5211000099-7	MEDIO CARVIN	24/10/2013	15,000.00	33.3	14,999.00	-	14,999.00	1.00	1242-1
5112000005-17	PODIUM	27/07/2001	1.00	10	-	-	-	1.00	1241-1
5112000005-18	PODIUM	30/07/2001	6,000.00	10	5,999.00	-	5,999.00	1.00	1241-1
5112000005-19	PODIUM	31/07/2001	2,875.00	10	2,874.00	-	2,874.00	1.00	1241-1
5112000005-20	PODIUM	31/07/2001	2,875.00	10	2,874.00	-	2,874.00	1.00	1241-1
5112000005-21	PODIUM	31/07/2001	2,875.00	10	2,874.00	-	2,874.00	1.00	1241-1
5112000005-22	PODIUM	31/07/2001	2,875.00	10	2,874.00	-	2,874.00	1.00	1241-1
5112000005-23	PODIUM	31/07/2001	2,875.00	10	2,874.00	-	2,874.00	1.00	1241-1
5112000005-24	PODIUM	31/07/2001	2,875.00	10	2,874.00	-	2,874.00	1.00	1241-1
5112000005-25	PODIUM	31/07/2001	2,875.00	10	2,874.00	-	2,874.00	1.00	1241-1
5112000005-26	PODIUM	31/07/2001	2,875.00	10	2,874.00	-	2,874.00	1.00	1241-1
5112000005-27	PODIUM	31/07/2001	2,875.00	10	2,874.00	-	2,874.00	1.00	1241-1
5112000005-28	PODIUM	31/07/2001	2,875.00	10	2,874.00	-	2,874.00	1.00	1241-1
5112000005-29	PODIUM	31/07/2001	2,875.00	10	2,874.00	-	2,874.00	1.00	1241-1
5221000026-13	APARATOS DEPORTIVOS	09/07/2001	1.00	20	-	-	-	1.00	1242-2
5221000026-14	APARATOS DEPORTIVOS	09/07/2001	1.00	20	-	-	-	1.00	1242-2
5221000026-15	APARATOS DEPORTIVOS	01/12/2014	11,600.00	20	11,599.00	-	11,599.00	1.00	1242-2
5211000024-5	CONSOLA	01/12/2014	5,800.00	33.3	5,799.00	-	5,799.00	1.00	1242-1
5211000024-6	CONSOLA	01/12/2014	2,900.00	33.3	2,899.00	-	2,899.00	1.00	1242-1
5651000104-6	RADIO MOBIL	25/05/2004	4,393.00	10	4,392.00	-	4,392.00	1.00	1246-5
5651000104-8	RADIO MOBIL	03/02/2011	5,394.00	10	5,393.00	-	5,393.00	1.00	1246-5
5651000104-9	RADIO MOBIL	10/03/2011	5,394.00	10	5,393.00	-	5,393.00	1.00	1246-5

AMEALCO DE BONFIL

Informe de Avance de Gestión Financiera Junio 2024

Del 01 de enero al 30 de junio 2024

Número de Inventario	Descripción	Fecha Factura	Monto Original	% depreciacion	Depreciaciones anteriores a 2024	Depreciación 2024	Depreciación Acumulada en Balance	Valor en libros	Codigo
5651000104-10	RADIO MOBIL	10/03/2011	5,394.00	10	5,393.00	-	5,393.00	1.00	1246-5
5651000104-11	RADIO MOBIL	10/03/2011	5,394.00	10	5,393.00	-	5,393.00	1.00	1246-5
5651000104-12	RADIO MOBIL	10/03/2011	5,394.00	10	5,393.00	-	5,393.00	1.00	1246-5
5651000104-13	RADIO MOBIL	10/03/2011	5,394.00	10	5,393.00	-	5,393.00	1.00	1246-5
5651000104-14	RADIO MOBIL	31/03/2011	5,394.00	10	5,393.00	-	5,393.00	1.00	1246-5
5651000104-15	RADIO MOBIL	31/03/2011	5,394.00	10	5,393.00	-	5,393.00	1.00	1246-5
5651000104-16	RADIO MOBIL	31/03/2011	5,394.00	10	5,393.00	-	5,393.00	1.00	1246-5
5651000104-17	RADIO MOBIL	31/03/2011	5,394.00	10	5,393.00	-	5,393.00	1.00	1246-5
5651000104-18	RADIO MOBIL	20/06/2013	4,553.00	10	4,552.00	-	4,552.00	1.00	1246-5
5651000104-19	RADIO MOBIL	20/06/2013	4,553.00	10	4,552.00	-	4,552.00	1.00	1246-5
5651000104-20	RADIO MOBIL	20/06/2013	4,553.00	10	4,552.00	-	4,552.00	1.00	1246-5
5651000104-21	RADIO MOBIL	20/06/2013	4,553.00	10	4,552.00	-	4,552.00	1.00	1246-5
5651000104-22	RADIO MOBIL	20/06/2013	4,553.00	10	4,552.00	-	4,552.00	1.00	1246-5
5651000104-23	RADIO MOBIL	25/06/2013	4,553.00	10	4,552.00	-	4,552.00	1.00	1246-5
5651000104-24	RADIO MOBIL	25/06/2013	4,553.00	10	4,552.00	-	4,552.00	1.00	1246-5
5651000104-25	RADIO MOBIL	26/06/2013	4,553.00	10	4,552.00	-	4,552.00	1.00	1246-5
5651000104-26	RADIO MOBIL	05/07/2001	4,750.00	10	4,749.00	-	4,749.00	1.00	1246-5
5651000104-27	RADIO MOBIL	29/06/2001	5,744.15	10	5,743.15	-	5,743.15	1.00	1246-5
5651000104-31	RADIO MOBIL	25/05/2004	3,450.00	10	3,449.00	-	3,449.00	1.00	1246-5
5651000104-38	RADIO MOBIL	22/05/2007	3,674.25	10	3,673.25	-	3,673.25	1.00	1246-5
5651000104-40	RADIO MOBIL	24/05/2008	3,783.50	10	3,782.50	-	3,782.50	1.00	1246-5
5651000104-41	RADIO MOBIL	19/05/2009	5,347.50	10	5,346.50	-	5,346.50	1.00	1246-5
5651000104-42	RADIO MOBIL	09/08/2011	3,120.40	10	3,119.40	-	3,119.40	1.00	1246-5
5651000104-44	RADIO MOBIL	19/12/2012	4,216.60	10	4,215.60	-	4,215.60	1.00	1246-5
5651000104-45	RADIO MOBIL	19/12/2012	3,050.80	10	3,049.80	-	3,049.80	1.00	1246-5
5651000104-47	RADIO MOBIL	19/12/2012	3,050.80	10	3,049.80	-	3,049.80	1.00	1246-5
5651000104-49	RADIO MOBIL	19/12/2012	3,050.80	10	3,049.80	-	3,049.80	1.00	1246-5
5651000104-52	RADIO MOBIL	19/12/2012	4,216.60	10	4,215.60	-	4,215.60	1.00	1246-5

AMEALCO DE BONFIL

Informe de Avance de Gestión Financiera Junio 2024

Del 01 de enero al 30 de junio 2024

Número de Inventario	Descripción	Fecha Factura	Monto Original	% depreciacion	Depreciaciones anteriores a 2024	Depreciación 2024	Depreciación Acumulada en Balance	Valor en libros	Codigo
5651000104-53	RADIO MOBIL	01/07/2010	7,809.12	10	7,808.12	-	7,808.12	1.00	1246-5
5651000104-54	RADIO MOBIL	09/08/2001	7,276.05	10	7,275.05	-	7,275.05	1.00	1246-5
5651000104-55	RADIO MOBIL	04/09/2002	5,520.00	10	5,519.00	-	5,519.00	1.00	1246-5
5651000104-56	RADIO MOBIL	09/08/2001	6,482.98	10	6,481.98	-	6,481.98	1.00	1246-5
5651000104-57	RADIO MOBIL	09/08/2001	6,482.98	10	6,481.98	-	6,481.98	1.00	1246-5
5112000006-25	OTROS MUEBLES	13/06/2005	14,760.25	10	14,759.25	-	14,759.25	1.00	1241-1
5211000079-1	REPRODUCTOR DVD	31/07/2001	8,970.00	33.3	8,969.00	-	8,969.00	1.00	1242-1
5191000052-15	ENFRIADOR Y CALENTADOR DE AGUA	19/04/2004	2,053.98	10	2,052.98	-	2,052.98	1.00	1241-9
5151000072-24	NO-BREAK	06/07/2001	320.00	33.3	319.00	-	319.00	1.00	1241-3
5151000072-25	NO-BREAK	10/07/2001	253.00	33.3	252.00	-	252.00	1.00	1241-3
5151000072-26	NO-BREAK	10/07/2001	253.00	33.3	252.00	-	252.00	1.00	1241-3
5151000072-27	NO-BREAK	10/07/2001	253.00	33.3	252.00	-	252.00	1.00	1241-3
5151000072-28	NO-BREAK	10/07/2001	253.00	33.3	252.00	-	252.00	1.00	1241-3
5151000072-29	NO-BREAK	30/07/2001	391.00	33.3	390.00	-	390.00	1.00	1241-3
5151000072-30	NO-BREAK	09/10/2001	320.00	33.3	319.00	-	319.00	1.00	1241-3
5151000072-31	NO-BREAK	09/10/2001	320.00	33.3	319.00	-	319.00	1.00	1241-3
5151000072-33	NO-BREAK	13/06/2005	920.00	33.3	919.00	-	919.00	1.00	1241-3
5151000072-34	NO-BREAK	13/07/2006	253.00	33.3	252.00	-	252.00	1.00	1241-3
5151000072-36	NO-BREAK	07/09/2011	723.98	33.3	722.98	-	722.98	1.00	1241-3
5151000072-37	NO-BREAK	05/06/2013	12,632.40	33.3	12,631.40	-	12,631.40	1.00	1241-3
5151000072-38	NO-BREAK	07/09/2010	324.80	33.3	323.80	-	323.80	1.00	1241-3
5151000072-40	NO-BREAK	07/09/2010	324.80	33.3	323.80	-	323.80	1.00	1241-3
5151000072-42	NO-BREAK	29/06/2001	345.00	33.3	344.00	-	344.00	1.00	1241-3
5151000072-43	NO-BREAK	29/06/2001	312.00	33.3	311.00	-	311.00	1.00	1241-3
5151000072-44	NO-BREAK	09/08/2001	368.00	33.3	367.00	-	367.00	1.00	1241-3
5151000072-45	NO-BREAK	07/09/2010	324.80	33.3	323.80	-	323.80	1.00	1241-3
5151000072-46	NO-BREAK	27/07/2001	1.00	33.3	-	-	-	1.00	1241-3
5151000072-47	NO-BREAK	29/06/2001	232.60	33.3	231.60	-	231.60	1.00	1241-3

AMEALCO DE BONFIL

Informe de Avance de Gestión Financiera Junio 2024

Del 01 de enero al 30 de junio 2024

Número de Inventario	Descripción	Fecha Factura	Monto Original	% depreciacion	Depreciaciones anteriores a 2024	Depreciación 2024	Depreciación Acumulada en Balance	Valor en libros	Codigo
5151000072-48	NO-BREAK	29/06/2001	437.08	33.3	436.08	-	436.08	1.00	1241-3
5151000072-49	NO-BREAK	09/07/2001	253.00	33.3	252.00	-	252.00	1.00	1241-3
5151000072-50	NO-BREAK	09/07/2001	253.00	33.3	252.00	-	252.00	1.00	1241-3
5151000072-51	NO-BREAK	09/07/2001	261.78	33.3	260.78	-	260.78	1.00	1241-3
5151000130-6	RELOJ CHECADOR	01/06/2002	2,520.00	33.3	2,519.00	-	2,519.00	1.00	1241-3
5151000130-7	RELOJ CHECADOR	13/01/2009	4,831.00	33.3	4,830.00	-	4,830.00	1.00	1241-3
5151000130-8	RELOJ CHECADOR	19/03/2009	4,601.00	33.3	4,600.00	-	4,600.00	1.00	1241-3
5221000026-16	APARATOS DEPORTIVOS	01/12/2014	8,120.00	20	8,119.00	-	8,119.00	1.00	1242-2
5651000037-1	ESTACIÓN REPETIDORA	29/10/2002	14,547.50	10	14,546.50	-	14,546.50	1.00	1246-5
5112000006-26	OTROS MUEBLES	29/03/2004	690.00	10	689.00	-	689.00	1.00	1241-1
5111000041-21	LIBRERO	10/06/2005	2,530.00	10	2,529.00	-	2,529.00	1.00	1241-1
5211000074-4	PROYECTOR MÚLTIPLE	10/06/2005	3,162.50	33.33	3,161.50	-	3,161.50	1.00	1242-1
5671000180-1	ROTO MARTILLO	10/02/2011	1,233.66	10	1,232.66	-	1,232.66	1.00	1246-7
5131000007-31	ESCULTURA	14/10/2014	233.16	0	-	-	-	233.16	1247-1
5112000009-1	SILLONES	10/06/2005	19,000.00	10	18,999.00	-	18,999.00	1.00	1241-1
5151000085-5	SCANNER	26/02/2011	6,874.69	33.3	6,873.69	-	6,873.69	1.00	1241-3
5191000164-1	SECADOR ELÉCTRICO MANOS	05/10/2001	2,760.00	10	2,759.00	-	2,759.00	1.00	1241-9
5151000089-1	SERVIDOR	30/07/2001	28,723.45	33.33	28,722.45	-	28,722.45	1.00	1241-3
5671000131-1	SIERRA ELÉCTRICA	25/05/2009	78,660.00	10	78,659.00	-	78,659.00	1.00	1246-7
5111000086-3	SILLA	09/07/2001	289.70	10	288.70	-	288.70	1.00	1241-1
5111000086-7	SILLA	21/06/2005	146.05	10	145.05	-	145.05	1.00	1241-1
5111000086-9	SILLA	21/06/2005	146.05	10	145.05	-	145.05	1.00	1241-1
5111000086-12	SILLA	14/03/2000	289.70	10	288.70	-	288.70	1.00	1241-1
5111000086-13	SILLA	14/03/2000	289.70	10	288.70	-	288.70	1.00	1241-1
5111000086-14	SILLA	14/03/2000	289.70	10	288.70	-	288.70	1.00	1241-1
5111000086-15	SILLA	14/03/2000	289.70	10	288.70	-	288.70	1.00	1241-1
5111000086-16	SILLA	14/03/2000	289.70	10	288.70	-	288.70	1.00	1241-1
5111000086-17	SILLA	14/03/2000	289.70	10	288.70	-	288.70	1.00	1241-1

AMEALCO DE BONFIL

Informe de Avance de Gestión Financiera Junio 2024

Del 01 de enero al 30 de junio 2024

Número de Inventario	Descripción	Fecha Factura	Monto Original	% depreciacion	Depreciaciones anteriores a 2024	Depreciación 2024	Depreciación Acumulada en Balance	Valor en libros	Codigo
5111000086-18	SILLA	14/03/2000	289.70	10	288.70	-	288.70	1.00	1241-1
5111000086-19	SILLA	14/03/2000	289.70	10	288.70	-	288.70	1.00	1241-1
5111000086-20	SILLA	14/03/2000	289.70	10	288.70	-	288.70	1.00	1241-1
5111000086-21	SILLA	14/03/2000	289.70	10	288.70	-	288.70	1.00	1241-1
5111000086-22	SILLA	14/03/2000	289.70	10	288.70	-	288.70	1.00	1241-1
5111000086-23	SILLA	14/03/2000	289.70	10	288.70	-	288.70	1.00	1241-1
5111000086-24	SILLA	14/03/2000	289.70	10	288.70	-	288.70	1.00	1241-1
5111000086-25	SILLA	14/03/2000	289.70	10	288.70	-	288.70	1.00	1241-1
5111000086-26	SILLA	14/03/2000	289.70	10	288.70	-	288.70	1.00	1241-1
5111000086-27	SILLA	05/10/2001	757.62	10	756.62	-	756.62	1.00	1241-1
5111000086-28	SILLA	05/10/2001	757.62	10	756.62	-	756.62	1.00	1241-1
5111000086-32	SILLA	05/10/2001	757.62	10	756.62	-	756.62	1.00	1241-1
5111000086-34	SILLA	05/10/2001	757.62	10	756.62	-	756.62	1.00	1241-1
5111000086-35	SILLA	10/06/2004	4,600.00	10	4,599.00	-	4,599.00	1.00	1241-1
5111000086-37	SILLA	31/07/2001	1,495.00	10	1,494.00	-	1,494.00	1.00	1241-1
5111000086-38	SILLA	31/07/2001	1,495.00	10	1,494.00	-	1,494.00	1.00	1241-1
5111000086-39	SILLA	31/07/2001	1,495.00	10	1,494.00	-	1,494.00	1.00	1241-1
5111000086-40	SILLA	31/07/2001	1,495.00	10	1,494.00	-	1,494.00	1.00	1241-1
5111000086-41	SILLA	31/07/2001	1,495.00	10	1,494.00	-	1,494.00	1.00	1241-1
5111000086-42	SILLA	31/07/2001	1,495.00	10	1,494.00	-	1,494.00	1.00	1241-1
5111000086-43	SILLA	31/07/2001	1,495.00	10	1,494.00	-	1,494.00	1.00	1241-1
5111000086-44	SILLA	31/07/2001	1,495.00	10	1,494.00	-	1,494.00	1.00	1241-1
5111000086-45	SILLA	31/07/2001	1,495.00	10	1,494.00	-	1,494.00	1.00	1241-1
5111000086-46	SILLA	31/07/2001	1,495.00	10	1,494.00	-	1,494.00	1.00	1241-1
5111000086-47	SILLA	31/07/2001	1,495.00	10	1,494.00	-	1,494.00	1.00	1241-1
5111000086-48	SILLA	31/07/2001	1,495.00	10	1,494.00	-	1,494.00	1.00	1241-1
5111000086-49	SILLA	31/07/2001	1,495.00	10	1,494.00	-	1,494.00	1.00	1241-1
5111000086-50	SILLA	31/07/2001	1,495.00	10	1,494.00	-	1,494.00	1.00	1241-1

AMEALCO DE BONFIL

Informe de Avance de Gestión Financiera Junio 2024

Del 01 de enero al 30 de junio 2024

Número de Inventario	Descripción	Fecha Factura	Monto Original	% depreciacion	Depreciaciones anteriores a 2024	Depreciación 2024	Depreciación Acumulada en Balance	Valor en libros	Codigo
5111000086-51	SILLA	31/07/2001	1,495.00	10	1,494.00	-	1,494.00	1.00	1241-1
5111000086-52	SILLA	31/07/2001	1,495.00	10	1,494.00	-	1,494.00	1.00	1241-1
5111000086-53	SILLA	31/07/2001	1,495.00	10	1,494.00	-	1,494.00	1.00	1241-1
5111000086-54	SILLA	31/07/2001	1,495.00	10	1,494.00	-	1,494.00	1.00	1241-1
5111000086-55	SILLA	31/07/2001	1,495.00	10	1,494.00	-	1,494.00	1.00	1241-1
5111000086-56	SILLA	31/07/2001	1,495.00	10	1,494.00	-	1,494.00	1.00	1241-1
5111000086-57	SILLA	31/07/2001	1,495.00	10	1,494.00	-	1,494.00	1.00	1241-1
5111000086-58	SILLA	31/07/2001	1,495.00	10	1,494.00	-	1,494.00	1.00	1241-1
5111000086-59	SILLA	31/07/2001	1,495.00	10	1,494.00	-	1,494.00	1.00	1241-1
5111000086-60	SILLA	31/07/2001	1,495.00	10	1,494.00	-	1,494.00	1.00	1241-1
5111000086-62	SILLA	31/07/2001	1,495.00	10	1,494.00	-	1,494.00	1.00	1241-1
5111000086-63	SILLA	14/10/2002	701.94	10	700.94	-	700.94	1.00	1241-1
5111000086-64	SILLA	26/11/2002	701.93	10	700.93	-	700.93	1.00	1241-1
5111000086-65	SILLA	28/03/2003	702.04	10	701.04	-	701.04	1.00	1241-1
5111000086-67	SILLA	14/10/2002	701.95	10	700.95	-	700.95	1.00	1241-1
5111000086-68	SILLA	16/07/2010	562.24	10	561.24	-	561.24	1.00	1241-1
5111000086-69	SILLA	16/07/2010	562.24	10	561.24	-	561.24	1.00	1241-1
5111000086-70	SILLA	16/07/2010	562.24	10	561.24	-	561.24	1.00	1241-1
5111000086-71	SILLA	16/07/2010	562.24	10	561.24	-	561.24	1.00	1241-1
5111000086-72	SILLA	16/07/2010	562.24	10	561.24	-	561.24	1.00	1241-1
5111000086-73	SILLA	16/07/2010	562.24	10	561.24	-	561.24	1.00	1241-1
5111000086-74	SILLA	16/07/2010	562.24	10	561.24	-	561.24	1.00	1241-1
5111000086-75	SILLA	16/07/2010	562.24	10	561.24	-	561.24	1.00	1241-1
5111000086-77	SILLA	16/07/2010	562.24	10	561.24	-	561.24	1.00	1241-1
5111000086-79	SILLA	16/07/2010	562.24	10	561.24	-	561.24	1.00	1241-1
5111000086-80	SILLA	16/07/2010	562.24	10	561.24	-	561.24	1.00	1241-1
5111000086-81	SILLA	16/07/2010	562.24	10	561.24	-	561.24	1.00	1241-1
5111000086-83	SILLA	16/07/2010	562.24	10	561.24	-	561.24	1.00	1241-1

AMEALCO DE BONFIL

Informe de Avance de Gestión Financiera Junio 2024

Del 01 de enero al 30 de junio 2024

Número de Inventario	Descripción	Fecha Factura	Monto Original	% depreciacion	Depreciaciones anteriores a 2024	Depreciación 2024	Depreciación Acumulada en Balance	Valor en libros	Codigo
5111000086-84	SILLA	17/06/2002	349.60	10	348.60	-	348.60	1.00	1241-1
5111000086-85	SILLA	17/06/2002	349.60	10	348.60	-	348.60	1.00	1241-1
5111000086-86	SILLA	17/06/2002	349.60	10	348.60	-	348.60	1.00	1241-1
5111000086-87	SILLA	17/06/2002	349.60	10	348.60	-	348.60	1.00	1241-1
5111000086-88	SILLA	17/06/2002	349.60	10	348.60	-	348.60	1.00	1241-1
5111000086-89	SILLA	17/06/2002	349.60	10	348.60	-	348.60	1.00	1241-1
5111000086-93	SILLA	25/06/2001	310.50	10	309.50	-	309.50	1.00	1241-1
5111000086-94	SILLA	29/06/2001	310.50	10	309.50	-	309.50	1.00	1241-1
5111000086-95	SILLA	29/06/2001	310.50	10	309.50	-	309.50	1.00	1241-1
5111000086-96	SILLA	29/06/2001	310.50	10	309.50	-	309.50	1.00	1241-1
5111000086-97	SILLA	29/06/2001	310.50	10	309.50	-	309.50	1.00	1241-1
5111000086-98	SILLA	29/06/2001	310.50	10	309.50	-	309.50	1.00	1241-1
5111000086-99	SILLA	29/06/2001	310.50	10	309.50	-	309.50	1.00	1241-1
5111000086-100	SILLA	29/06/2001	310.50	10	309.50	-	309.50	1.00	1241-1
5111000086-101	SILLA	29/06/2001	310.50	10	309.50	-	309.50	1.00	1241-1
5111000086-102	SILLA	29/06/2001	310.50	10	309.50	-	309.50	1.00	1241-1
5111000086-103	SILLA	29/06/2001	310.50	10	309.50	-	309.50	1.00	1241-1
5111000086-104	SILLA	29/06/2001	310.50	10	309.50	-	309.50	1.00	1241-1
5111000086-105	SILLA	29/06/2001	310.50	10	309.50	-	309.50	1.00	1241-1
5111000086-106	SILLA	29/06/2001	310.50	10	309.50	-	309.50	1.00	1241-1
5111000086-107	SILLA	29/06/2001	310.50	10	309.50	-	309.50	1.00	1241-1
5111000086-108	SILLA	29/06/2001	310.50	10	309.50	-	309.50	1.00	1241-1
5111000086-109	SILLA	29/06/2001	310.50	10	309.50	-	309.50	1.00	1241-1
5111000086-110	SILLA	29/06/2001	310.50	10	309.50	-	309.50	1.00	1241-1
5111000086-111	SILLA	29/06/2001	310.50	10	309.50	-	309.50	1.00	1241-1
5111000086-112	SILLA	29/06/2001	310.50	10	309.50	-	309.50	1.00	1241-1
5111000086-113	SILLA	29/06/2001	310.50	10	309.50	-	309.50	1.00	1241-1
5111000086-114	SILLA	29/06/2001	310.50	10	309.50	-	309.50	1.00	1241-1

AMEALCO DE BONFIL

Informe de Avance de Gestión Financiera Junio 2024

Del 01 de enero al 30 de junio 2024

Número de Inventario	Descripción	Fecha Factura	Monto Original	% depreciacion	Depreciaciones anteriores a 2024	Depreciación 2024	Depreciación Acumulada en Balance	Valor en libros	Codigo
5111000086-115	SILLA	29/06/2001	310.50	10	309.50	-	309.50	1.00	1241-1
5111000086-116	SILLA	29/06/2001	310.50	10	309.50	-	309.50	1.00	1241-1
5111000086-117	SILLA	29/06/2001	310.50	10	309.50	-	309.50	1.00	1241-1
5111000086-118	SILLA	29/06/2001	310.50	10	309.50	-	309.50	1.00	1241-1
5111000086-119	SILLA	29/06/2001	310.50	10	309.50	-	309.50	1.00	1241-1
5111000086-120	SILLA	29/06/2001	310.50	10	309.50	-	309.50	1.00	1241-1
5111000086-121	SILLA	29/06/2001	310.50	10	309.50	-	309.50	1.00	1241-1
5111000086-122	SILLA	29/06/2001	310.50	10	309.50	-	309.50	1.00	1241-1
5111000086-123	SILLA	29/06/2001	310.50	10	309.50	-	309.50	1.00	1241-1
5111000086-124	SILLA	29/06/2001	310.50	10	309.50	-	309.50	1.00	1241-1
5111000086-125	SILLA	29/06/2001	310.50	10	309.50	-	309.50	1.00	1241-1
5111000086-126	SILLA	29/06/2001	310.50	10	309.50	-	309.50	1.00	1241-1
5111000086-127	SILLA	29/06/2001	310.50	10	309.50	-	309.50	1.00	1241-1
5111000086-128	SILLA	29/06/2001	310.50	10	309.50	-	309.50	1.00	1241-1
5111000086-129	SILLA	29/06/2001	310.50	10	309.50	-	309.50	1.00	1241-1
5111000086-130	SILLA	29/06/2001	310.50	10	309.50	-	309.50	1.00	1241-1
5111000086-131	SILLA	29/06/2001	310.50	10	309.50	-	309.50	1.00	1241-1
5111000086-132	SILLA	29/06/2001	310.50	10	309.50	-	309.50	1.00	1241-1
5111000086-133	SILLA	29/06/2001	310.50	10	309.50	-	309.50	1.00	1241-1
5111000086-134	SILLA	29/06/2001	310.50	10	309.50	-	309.50	1.00	1241-1
5111000086-135	SILLA	29/06/2001	310.50	10	309.50	-	309.50	1.00	1241-1
5111000086-136	SILLA	29/06/2001	310.50	10	309.50	-	309.50	1.00	1241-1
5111000086-137	SILLA	29/06/2001	310.50	10	309.50	-	309.50	1.00	1241-1
5111000086-138	SILLA	29/06/2001	310.50	10	309.50	-	309.50	1.00	1241-1
5111000086-139	SILLA	09/07/2001	310.50	10	309.50	-	309.50	1.00	1241-1
5111000086-140	SILLA	09/07/2001	270.15	10	269.15	-	269.15	1.00	1241-1
5111000086-141	SILLA	14/07/2006	270.16	10	269.16	-	269.16	1.00	1241-1
5111000086-142	SILLA	14/07/2006	270.16	10	269.16	-	269.16	1.00	1241-1

AMEALCO DE BONFIL

Informe de Avance de Gestión Financiera Junio 2024

Del 01 de enero al 30 de junio 2024

Número de Inventario	Descripción	Fecha Factura	Monto Original	% depreciacion	Depreciaciones anteriores a 2024	Depreciación 2024	Depreciación Acumulada en Balance	Valor en libros	Codigo
5111000086-143	SILLA	14/07/2006	270.16	10	269.16	-	269.16	1.00	1241-1
5111000086-144	SILLA	14/07/2006	270.16	10	269.16	-	269.16	1.00	1241-1
5111000086-145	SILLA	14/07/2006	270.16	10	269.16	-	269.16	1.00	1241-1
5111000086-146	SILLA	14/07/2006	270.16	10	269.16	-	269.16	1.00	1241-1
5111000086-147	SILLA	14/07/2006	270.16	10	269.16	-	269.16	1.00	1241-1
5111000086-148	SILLA	14/07/2006	270.16	10	269.16	-	269.16	1.00	1241-1
5111000086-149	SILLA	13/06/2005	126.50	10	125.50	-	125.50	1.00	1241-1
5111000086-150	SILLA	13/06/2005	126.50	10	125.50	-	125.50	1.00	1241-1
5111000086-151	SILLA	13/06/2005	126.50	10	125.50	-	125.50	1.00	1241-1
5111000086-152	SILLA	13/06/2005	126.50	10	125.50	-	125.50	1.00	1241-1
5111000086-153	SILLA	13/06/2005	126.50	10	125.50	-	125.50	1.00	1241-1
5111000086-154	SILLA	13/06/2005	126.50	10	125.50	-	125.50	1.00	1241-1
5111000086-155	SILLA	13/06/2005	126.50	10	125.50	-	125.50	1.00	1241-1
5111000086-156	SILLA	13/06/2005	126.50	10	125.50	-	125.50	1.00	1241-1
5111000086-157	SILLA	13/06/2005	126.50	10	125.50	-	125.50	1.00	1241-1
5111000086-158	SILLA	13/06/2005	126.50	10	125.50	-	125.50	1.00	1241-1
5111000086-159	SILLA	13/06/2005	126.50	10	125.50	-	125.50	1.00	1241-1
5111000086-160	SILLA	13/06/2005	126.50	10	125.50	-	125.50	1.00	1241-1
5111000086-161	SILLA	13/06/2005	126.50	10	125.50	-	125.50	1.00	1241-1
5111000086-162	SILLA	13/06/2005	126.50	10	125.50	-	125.50	1.00	1241-1
5111000086-163	SILLA	13/06/2005	126.50	10	125.50	-	125.50	1.00	1241-1
5111000086-164	SILLA	13/06/2005	126.50	10	125.50	-	125.50	1.00	1241-1
5111000086-165	SILLA	29/06/2001	138.00	10	137.00	-	137.00	1.00	1241-1
5111000086-166	SILLA	29/06/2001	138.00	10	137.00	-	137.00	1.00	1241-1
5111000086-167	SILLA	29/06/2001	138.00	10	137.00	-	137.00	1.00	1241-1
5111000086-168	SILLA	29/06/2001	138.00	10	137.00	-	137.00	1.00	1241-1
5111000086-169	SILLA	29/06/2001	138.00	10	137.00	-	137.00	1.00	1241-1
5111000086-170	SILLA	29/06/2001	138.00	10	137.00	-	137.00	1.00	1241-1

AMEALCO DE BONFIL

Informe de Avance de Gestión Financiera Junio 2024

Del 01 de enero al 30 de junio 2024

Número de Inventario	Descripción	Fecha Factura	Monto Original	% depreciacion	Depreciaciones anteriores a 2024	Depreciación 2024	Depreciación Acumulada en Balance	Valor en libros	Codigo
5111000086-171	SILLA	29/06/2001	138.00	10	137.00	-	137.00	1.00	1241-1
5111000086-172	SILLA	29/06/2001	138.00	10	137.00	-	137.00	1.00	1241-1
5111000086-173	SILLA	29/06/2001	138.00	10	137.00	-	137.00	1.00	1241-1
5111000086-174	SILLA	29/06/2001	138.00	10	137.00	-	137.00	1.00	1241-1
5111000086-175	SILLA	29/06/2001	138.00	10	137.00	-	137.00	1.00	1241-1
5111000086-176	SILLA	29/06/2001	138.00	10	137.00	-	137.00	1.00	1241-1
5111000086-177	SILLA	29/06/2001	138.00	10	137.00	-	137.00	1.00	1241-1
5111000086-178	SILLA	29/06/2001	138.00	10	137.00	-	137.00	1.00	1241-1
5111000086-179	SILLA	29/06/2001	138.00	10	137.00	-	137.00	1.00	1241-1
5111000086-180	SILLA	29/06/2001	138.00	10	137.00	-	137.00	1.00	1241-1
5111000086-181	SILLA	29/06/2001	138.00	10	137.00	-	137.00	1.00	1241-1
5111000086-182	SILLA	29/06/2001	138.00	10	137.00	-	137.00	1.00	1241-1
5111000086-183	SILLA	29/06/2001	138.00	10	137.00	-	137.00	1.00	1241-1
5111000086-184	SILLA	29/06/2001	138.00	10	137.00	-	137.00	1.00	1241-1
5111000086-185	SILLA	09/07/2001	138.00	10	137.00	-	137.00	1.00	1241-1
5111000086-186	SILLA	14/07/2006	138.00	10	137.00	-	137.00	1.00	1241-1
5111000086-187	SILLA	14/07/2006	138.00	10	137.00	-	137.00	1.00	1241-1
5111000086-188	SILLA	14/07/2006	138.00	10	137.00	-	137.00	1.00	1241-1
5111000086-189	SILLA	29/07/2002	799.00	10	798.00	-	798.00	1.00	1241-1
5111000086-190	SILLA	13/06/2005	141.45	10	140.45	-	140.45	1.00	1241-1
5111000086-191	SILLA	13/06/2005	141.45	10	140.45	-	140.45	1.00	1241-1
5111000086-192	SILLA	13/06/2005	141.45	10	140.45	-	140.45	1.00	1241-1
5111000086-193	SILLA	13/06/2005	141.45	10	140.45	-	140.45	1.00	1241-1
5111000086-194	SILLA	13/06/2005	141.45	10	140.45	-	140.45	1.00	1241-1
5111000086-195	SILLA	13/06/2005	141.45	10	140.45	-	140.45	1.00	1241-1
5111000086-196	SILLA	13/06/2005	141.45	10	140.45	-	140.45	1.00	1241-1
5111000086-197	SILLA	13/06/2005	141.45	10	140.45	-	140.45	1.00	1241-1
5111000086-198	SILLA	13/06/2005	141.45	10	140.45	-	140.45	1.00	1241-1

AMEALCO DE BONFIL

Informe de Avance de Gestión Financiera Junio 2024

Del 01 de enero al 30 de junio 2024

Número de Inventario	Descripción	Fecha Factura	Monto Original	% depreciacion	Depreciaciones anteriores a 2024	Depreciación 2024	Depreciación Acumulada en Balance	Valor en libros	Codigo
5111000086-199	SILLA	13/06/2005	141.45	10	140.45	-	140.45	1.00	1241-1
5111000086-200	SILLA	13/06/2005	141.45	10	140.45	-	140.45	1.00	1241-1
5111000086-201	SILLA	13/06/2005	141.45	10	140.45	-	140.45	1.00	1241-1
5111000086-202	SILLA	13/06/2005	141.45	10	140.45	-	140.45	1.00	1241-1
5111000086-204	SILLA	27/09/2006	208.74	10	207.74	-	207.74	1.00	1241-1
5111000086-205	SILLA	27/09/2006	208.74	10	207.74	-	207.74	1.00	1241-1
5111000086-206	SILLA	27/09/2006	208.74	10	207.74	-	207.74	1.00	1241-1
5111000086-207	SILLA	27/09/2006	208.74	10	207.74	-	207.74	1.00	1241-1
5111000086-208	SILLA	27/09/2006	208.74	10	207.74	-	207.74	1.00	1241-1
5111000086-209	SILLA	27/09/2006	208.74	10	207.74	-	207.74	1.00	1241-1
5111000086-210	SILLA	02/05/2007	195.50	10	194.50	-	194.50	1.00	1241-1
5111000086-211	SILLA	02/05/2007	195.50	10	194.50	-	194.50	1.00	1241-1
5111000086-212	SILLA	02/05/2007	195.50	10	194.50	-	194.50	1.00	1241-1
5111000086-213	SILLA	02/05/2007	195.50	10	194.50	-	194.50	1.00	1241-1
5111000086-214	SILLA	02/05/2007	195.50	10	194.50	-	194.50	1.00	1241-1
5111000086-215	SILLA	02/05/2007	195.50	10	194.50	-	194.50	1.00	1241-1
5111000086-216	SILLA	02/05/2007	195.50	10	194.50	-	194.50	1.00	1241-1
5111000086-217	SILLA	02/05/2007	195.50	10	194.50	-	194.50	1.00	1241-1
5111000086-221	SILLA	02/05/2007	195.50	10	194.50	-	194.50	1.00	1241-1
5111000086-222	SILLA	02/05/2007	195.50	10	194.50	-	194.50	1.00	1241-1
5111000086-223	SILLA	02/05/2007	195.50	10	194.50	-	194.50	1.00	1241-1
5111000086-224	SILLA	02/05/2007	195.50	10	194.50	-	194.50	1.00	1241-1
5111000086-225	SILLA	02/05/2007	195.50	10	194.50	-	194.50	1.00	1241-1
5111000086-226	SILLA	02/05/2007	195.50	10	194.50	-	194.50	1.00	1241-1
5111000086-227	SILLA	02/05/2007	195.50	10	194.50	-	194.50	1.00	1241-1
5111000086-228	SILLA	02/05/2007	195.50	10	194.50	-	194.50	1.00	1241-1
5111000086-229	SILLA	02/05/2007	195.50	10	194.50	-	194.50	1.00	1241-1
5111000086-230	SILLA	02/05/2007	195.50	10	194.50	-	194.50	1.00	1241-1

AMEALCO DE BONFIL

Informe de Avance de Gestión Financiera Junio 2024

Del 01 de enero al 30 de junio 2024

Número de Inventario	Descripción	Fecha Factura	Monto Original	% depreciacion	Depreciaciones anteriores a 2024	Depreciación 2024	Depreciación Acumulada en Balance	Valor en libros	Codigo
5111000086-231	SILLA	02/05/2007	195.50	10	194.50	-	194.50	1.00	1241-1
5111000086-232	SILLA	02/05/2007	195.50	10	194.50	-	194.50	1.00	1241-1
5111000086-233	SILLA	02/05/2007	195.50	10	194.50	-	194.50	1.00	1241-1
5111000086-234	SILLA	02/05/2007	195.50	10	194.50	-	194.50	1.00	1241-1
5111000086-235	SILLA	02/05/2007	195.50	10	194.50	-	194.50	1.00	1241-1
5111000086-236	SILLA	02/05/2007	195.50	10	194.50	-	194.50	1.00	1241-1
5111000086-237	SILLA	02/05/2007	195.50	10	194.50	-	194.50	1.00	1241-1
5111000086-238	SILLA	02/05/2007	195.50	10	194.50	-	194.50	1.00	1241-1
5111000086-240	SILLA	17/07/2008	138.98	10	137.98	-	137.98	1.00	1241-1
5111000086-241	SILLA	17/07/2008	138.98	10	137.98	-	137.98	1.00	1241-1
5111000086-251	SILLA	17/07/2008	138.98	10	137.98	-	137.98	1.00	1241-1
5111000086-252	SILLA	17/07/2008	138.98	10	137.98	-	137.98	1.00	1241-1
5111000086-253	SILLA	17/07/2008	138.98	10	137.98	-	137.98	1.00	1241-1
5111000086-254	SILLA	17/07/2008	138.98	10	137.98	-	137.98	1.00	1241-1
5111000086-255	SILLA	17/07/2008	138.98	10	137.98	-	137.98	1.00	1241-1
5111000086-256	SILLA	17/07/2008	138.98	10	137.98	-	137.98	1.00	1241-1
5111000086-257	SILLA	17/07/2008	138.98	10	137.98	-	137.98	1.00	1241-1
5111000086-258	SILLA	17/07/2008	138.98	10	137.98	-	137.98	1.00	1241-1
5111000086-259	SILLA	17/07/2008	138.98	10	137.98	-	137.98	1.00	1241-1
5111000086-284	SILLA	18/07/2008	138.98	10	137.98	-	137.98	1.00	1241-1
5111000086-285	SILLA	18/07/2008	138.98	10	137.98	-	137.98	1.00	1241-1
5111000086-286	SILLA	18/07/2008	138.98	10	137.98	-	137.98	1.00	1241-1
5111000086-287	SILLA	18/07/2008	138.98	10	137.98	-	137.98	1.00	1241-1
5111000086-289	SILLA	18/07/2008	138.98	10	137.98	-	137.98	1.00	1241-1
5111000086-292	SILLA	18/07/2008	138.98	10	137.98	-	137.98	1.00	1241-1
5111000086-393	SILLA	18/07/2008	138.98	10	137.98	-	137.98	1.00	1241-1
5111000086-396	SILLA	19/07/2008	138.98	10	137.98	-	137.98	1.00	1241-1
5111000086-397	SILLA	19/07/2008	138.98	10	137.98	-	137.98	1.00	1241-1

AMEALCO DE BONFIL

Informe de Avance de Gestión Financiera Junio 2024

Del 01 de enero al 30 de junio 2024

Número de Inventario	Descripción	Fecha Factura	Monto Original	% depreciacion	Depreciaciones anteriores a 2024	Depreciación 2024	Depreciación Acumulada en Balance	Valor en libros	Codigo
5111000086-398	SILLA	19/07/2008	138.98	10	137.98	-	137.98	1.00	1241-1
5111000086-399	SILLA	19/07/2008	138.98	10	137.98	-	137.98	1.00	1241-1
5111000086-400	SILLA	19/07/2008	138.98	10	137.98	-	137.98	1.00	1241-1
5111000086-464	SILLA	18/08/2008	138.98	10	137.98	-	137.98	1.00	1241-1
5111000086-476	SILLA	18/08/2008	138.98	10	137.98	-	137.98	1.00	1241-1
5111000086-477	SILLA	18/08/2008	138.98	10	137.98	-	137.98	1.00	1241-1
5111000086-540	SILLA	18/08/2008	138.98	10	137.98	-	137.98	1.00	1241-1
5111000086-541	SILLA	18/08/2008	138.98	10	137.98	-	137.98	1.00	1241-1
5111000086-542	SILLA	18/08/2008	138.98	10	137.98	-	137.98	1.00	1241-1
5111000086-543	SILLA	18/08/2008	138.98	10	137.98	-	137.98	1.00	1241-1
5111000086-544	SILLA	18/08/2008	138.98	10	137.98	-	137.98	1.00	1241-1
5111000086-545	SILLA	18/08/2008	138.98	10	137.98	-	137.98	1.00	1241-1
5111000086-546	SILLA	18/08/2008	138.98	10	137.98	-	137.98	1.00	1241-1
5111000086-547	SILLA	18/08/2008	138.98	10	137.98	-	137.98	1.00	1241-1
5111000086-548	SILLA	18/08/2008	138.98	10	137.98	-	137.98	1.00	1241-1
5111000086-549	SILLA	18/08/2008	138.98	10	137.98	-	137.98	1.00	1241-1
5111000086-550	SILLA	18/08/2008	138.98	10	137.98	-	137.98	1.00	1241-1
5111000086-551	SILLA	18/08/2008	138.98	10	137.98	-	137.98	1.00	1241-1
5111000086-552	SILLA	18/08/2008	138.98	10	137.98	-	137.98	1.00	1241-1
5111000086-553	SILLA	18/08/2008	138.98	10	137.98	-	137.98	1.00	1241-1
5111000086-554	SILLA	18/08/2008	138.98	10	137.98	-	137.98	1.00	1241-1
5111000086-555	SILLA	18/08/2008	138.98	10	137.98	-	137.98	1.00	1241-1
5111000086-556	SILLA	18/08/2008	138.98	10	137.98	-	137.98	1.00	1241-1
5111000086-557	SILLA	18/08/2008	138.98	10	137.98	-	137.98	1.00	1241-1
5111000086-558	SILLA	18/08/2008	138.98	10	137.98	-	137.98	1.00	1241-1
5111000086-559	SILLA	18/08/2008	138.98	10	137.98	-	137.98	1.00	1241-1
5111000086-560	SILLA	18/08/2008	138.98	10	137.98	-	137.98	1.00	1241-1
5111000086-561	SILLA	18/08/2008	138.98	10	137.98	-	137.98	1.00	1241-1

AMEALCO DE BONFIL

Informe de Avance de Gestión Financiera Junio 2024

Del 01 de enero al 30 de junio 2024

Número de Inventario	Descripción	Fecha Factura	Monto Original	% depreciacion	Depreciaciones anteriores a 2024	Depreciación 2024	Depreciación Acumulada en Balance	Valor en libros	Codigo
5111000086-562	SILLA	18/08/2008	138.98	10	137.98	-	137.98	1.00	1241-1
5111000086-563	SILLA	18/08/2008	138.98	10	137.98	-	137.98	1.00	1241-1
5111000086-564	SILLA	18/08/2008	138.98	10	137.98	-	137.98	1.00	1241-1
5111000086-565	SILLA	18/08/2008	138.98	10	137.98	-	137.98	1.00	1241-1
5111000086-566	SILLA	18/08/2008	138.98	10	137.98	-	137.98	1.00	1241-1
5111000086-567	SILLA	18/08/2008	138.98	10	137.98	-	137.98	1.00	1241-1
5111000086-568	SILLA	18/08/2008	138.98	10	137.98	-	137.98	1.00	1241-1
5111000086-569	SILLA	18/08/2008	138.98	10	137.98	-	137.98	1.00	1241-1
5111000086-570	SILLA	18/08/2008	138.98	10	137.98	-	137.98	1.00	1241-1
5111000086-571	SILLA	18/08/2008	138.98	10	137.98	-	137.98	1.00	1241-1
5111000086-572	SILLA	18/08/2008	138.98	10	137.98	-	137.98	1.00	1241-1
5111000086-573	SILLA	18/08/2008	138.98	10	137.98	-	137.98	1.00	1241-1
5111000086-574	SILLA	18/08/2008	138.98	10	137.98	-	137.98	1.00	1241-1
5111000086-575	SILLA	18/08/2008	138.98	10	137.98	-	137.98	1.00	1241-1
5111000086-576	SILLA	18/08/2008	138.98	10	137.98	-	137.98	1.00	1241-1
5111000086-577	SILLA	18/08/2008	138.98	10	137.98	-	137.98	1.00	1241-1
5111000086-578	SILLA	18/08/2008	138.98	10	137.98	-	137.98	1.00	1241-1
5111000086-579	SILLA	18/08/2008	138.98	10	137.98	-	137.98	1.00	1241-1
5111000086-580	SILLA	18/08/2008	138.98	10	137.98	-	137.98	1.00	1241-1
5111000086-581	SILLA	18/08/2008	138.98	10	137.98	-	137.98	1.00	1241-1
5111000086-582	SILLA	18/08/2008	138.98	10	137.98	-	137.98	1.00	1241-1
5111000086-583	SILLA	18/08/2008	138.98	10	137.98	-	137.98	1.00	1241-1
5111000086-584	SILLA	18/08/2008	138.98	10	137.98	-	137.98	1.00	1241-1
5111000086-585	SILLA	18/08/2008	138.98	10	137.98	-	137.98	1.00	1241-1
5111000086-586	SILLA	18/08/2008	138.98	10	137.98	-	137.98	1.00	1241-1
5111000086-587	SILLA	18/08/2008	138.98	10	137.98	-	137.98	1.00	1241-1
5111000086-588	SILLA	18/08/2008	138.98	10	137.98	-	137.98	1.00	1241-1
5111000086-589	SILLA	18/08/2008	138.98	10	137.98	-	137.98	1.00	1241-1

AMEALCO DE BONFIL

Informe de Avance de Gestión Financiera Junio 2024

Del 01 de enero al 30 de junio 2024

Número de Inventario	Descripción	Fecha Factura	Monto Original	% depreciacion	Depreciaciones anteriores a 2024	Depreciación 2024	Depreciación Acumulada en Balance	Valor en libros	Codigo
5111000086-590	SILLA	18/08/2008	138.98	10	137.98	-	137.98	1.00	1241-1
5111000086-591	SILLA	18/08/2008	138.98	10	137.98	-	137.98	1.00	1241-1
5111000086-592	SILLA	18/08/2008	138.98	10	137.98	-	137.98	1.00	1241-1
5111000086-593	SILLA	18/08/2008	138.98	10	137.98	-	137.98	1.00	1241-1
5111000086-594	SILLA	18/08/2008	138.98	10	137.98	-	137.98	1.00	1241-1
5111000086-595	SILLA	18/08/2008	138.98	10	137.98	-	137.98	1.00	1241-1
5111000086-596	SILLA	18/08/2008	138.98	10	137.98	-	137.98	1.00	1241-1
5111000086-597	SILLA	18/08/2008	138.98	10	137.98	-	137.98	1.00	1241-1
5111000086-598	SILLA	18/08/2008	138.98	10	137.98	-	137.98	1.00	1241-1
5111000086-599	SILLA	18/08/2008	138.98	10	137.98	-	137.98	1.00	1241-1
5111000086-600	SILLA	18/08/2008	138.98	10	137.98	-	137.98	1.00	1241-1
5111000086-601	SILLA	18/08/2008	138.98	10	137.98	-	137.98	1.00	1241-1
5111000086-602	SILLA	18/08/2008	138.98	10	137.98	-	137.98	1.00	1241-1
5111000086-603	SILLA	18/08/2008	138.98	10	137.98	-	137.98	1.00	1241-1
5111000086-604	SILLA	18/08/2008	138.98	10	137.98	-	137.98	1.00	1241-1
5111000086-605	SILLA	18/08/2008	138.98	10	137.98	-	137.98	1.00	1241-1
5111000086-606	SILLA	18/08/2008	138.98	10	137.98	-	137.98	1.00	1241-1
5111000086-607	SILLA	18/08/2008	138.98	10	137.98	-	137.98	1.00	1241-1
5111000086-608	SILLA	18/08/2008	138.98	10	137.98	-	137.98	1.00	1241-1
5111000086-609	SILLA	18/08/2008	138.98	10	137.98	-	137.98	1.00	1241-1
5111000086-610	SILLA	18/08/2008	138.98	10	137.98	-	137.98	1.00	1241-1
5111000086-611	SILLA	18/08/2008	138.98	10	137.98	-	137.98	1.00	1241-1
5111000086-612	SILLA	18/08/2008	138.98	10	137.98	-	137.98	1.00	1241-1
5111000086-613	SILLA	18/08/2008	138.98	10	137.98	-	137.98	1.00	1241-1
5111000086-614	SILLA	18/08/2008	138.98	10	137.98	-	137.98	1.00	1241-1
5111000086-615	SILLA	18/08/2008	138.98	10	137.98	-	137.98	1.00	1241-1
5111000086-616	SILLA	18/08/2008	138.98	10	137.98	-	137.98	1.00	1241-1
5111000086-617	SILLA	18/08/2008	138.98	10	137.98	-	137.98	1.00	1241-1

AMEALCO DE BONFIL

Informe de Avance de Gestión Financiera Junio 2024

Del 01 de enero al 30 de junio 2024

Número de Inventario	Descripción	Fecha Factura	Monto Original	% depreciacion	Depreciaciones anteriores a 2024	Depreciación 2024	Depreciación Acumulada en Balance	Valor en libros	Codigo
5111000086-618	SILLA	18/08/2008	138.98	10	137.98	-	137.98	1.00	1241-1
5111000086-619	SILLA	18/08/2008	138.98	10	137.98	-	137.98	1.00	1241-1
5111000086-620	SILLA	18/08/2008	138.98	10	137.98	-	137.98	1.00	1241-1
5111000086-621	SILLA	18/08/2008	138.98	10	137.98	-	137.98	1.00	1241-1
5111000086-622	SILLA	18/08/2008	138.98	10	137.98	-	137.98	1.00	1241-1
5111000086-623	SILLA	18/08/2008	138.98	10	137.98	-	137.98	1.00	1241-1
5111000086-624	SILLA	18/08/2008	138.98	10	137.98	-	137.98	1.00	1241-1
5111000086-625	SILLA	18/08/2008	138.98	10	137.98	-	137.98	1.00	1241-1
5111000086-626	SILLA	18/08/2008	138.98	10	137.98	-	137.98	1.00	1241-1
5111000086-627	SILLA	18/08/2008	138.98	10	137.98	-	137.98	1.00	1241-1
5111000086-628	SILLA	18/08/2008	138.98	10	137.98	-	137.98	1.00	1241-1
5111000086-629	SILLA	18/08/2008	138.98	10	137.98	-	137.98	1.00	1241-1
5111000086-630	SILLA	18/08/2008	138.98	10	137.98	-	137.98	1.00	1241-1
5111000086-631	SILLA	18/08/2008	138.98	10	137.98	-	137.98	1.00	1241-1
5111000086-632	SILLA	18/08/2008	138.98	10	137.98	-	137.98	1.00	1241-1
5111000086-633	SILLA	19/08/2008	138.98	10	137.98	-	137.98	1.00	1241-1
5111000086-634	SILLA	19/08/2008	138.98	10	137.98	-	137.98	1.00	1241-1
5111000086-635	SILLA	19/08/2008	138.98	10	137.98	-	137.98	1.00	1241-1
5111000086-636	SILLA	19/08/2008	138.98	10	137.98	-	137.98	1.00	1241-1
5111000086-637	SILLA	19/08/2008	138.98	10	137.98	-	137.98	1.00	1241-1
5111000086-638	SILLA	19/08/2008	138.98	10	137.98	-	137.98	1.00	1241-1
5111000086-639	SILLA	19/08/2008	138.98	10	137.98	-	137.98	1.00	1241-1
5111000086-640	SILLA	19/08/2008	138.98	10	137.98	-	137.98	1.00	1241-1
5111000086-641	SILLA	19/08/2008	138.98	10	137.98	-	137.98	1.00	1241-1
5111000086-642	SILLA	19/08/2008	138.98	10	137.98	-	137.98	1.00	1241-1
5111000086-643	SILLA	19/08/2008	138.98	10	137.98	-	137.98	1.00	1241-1
5111000086-644	SILLA	19/08/2008	138.98	10	137.98	-	137.98	1.00	1241-1
5111000086-645	SILLA	19/08/2008	138.98	10	137.98	-	137.98	1.00	1241-1

AMEALCO DE BONFIL

Informe de Avance de Gestión Financiera Junio 2024

Del 01 de enero al 30 de junio 2024

Número de Inventario	Descripción	Fecha Factura	Monto Original	% depreciacion	Depreciaciones anteriores a 2024	Depreciación 2024	Depreciación Acumulada en Balance	Valor en libros	Codigo
5111000086-646	SILLA	19/08/2008	138.98	10	137.98	-	137.98	1.00	1241-1
5111000086-647	SILLA	19/08/2008	138.98	10	137.98	-	137.98	1.00	1241-1
5111000086-648	SILLA	19/08/2008	138.98	10	137.98	-	137.98	1.00	1241-1
5111000086-649	SILLA	19/08/2008	138.98	10	137.98	-	137.98	1.00	1241-1
5111000086-650	SILLA	19/08/2008	138.98	10	137.98	-	137.98	1.00	1241-1
5111000086-651	SILLA	19/08/2008	138.98	10	137.98	-	137.98	1.00	1241-1
5111000086-652	SILLA	19/08/2008	138.98	10	137.98	-	137.98	1.00	1241-1
5111000086-653	SILLA	19/08/2008	138.98	10	137.98	-	137.98	1.00	1241-1
5111000086-654	SILLA	19/08/2008	138.98	10	137.98	-	137.98	1.00	1241-1
5111000086-655	SILLA	19/08/2008	138.98	10	137.98	-	137.98	1.00	1241-1
5111000086-656	SILLA	19/08/2008	138.98	10	137.98	-	137.98	1.00	1241-1
5111000086-657	SILLA	19/08/2008	138.98	10	137.98	-	137.98	1.00	1241-1
5111000086-658	SILLA	19/08/2008	138.98	10	137.98	-	137.98	1.00	1241-1
5111000086-659	SILLA	19/08/2008	138.98	10	137.98	-	137.98	1.00	1241-1
5111000086-660	SILLA	19/08/2008	138.98	10	137.98	-	137.98	1.00	1241-1
5111000086-661	SILLA	19/08/2008	138.98	10	137.98	-	137.98	1.00	1241-1
5111000086-662	SILLA	19/08/2008	138.98	10	137.98	-	137.98	1.00	1241-1
5111000086-663	SILLA	19/08/2008	138.98	10	137.98	-	137.98	1.00	1241-1
5111000086-664	SILLA	19/08/2008	138.98	10	137.98	-	137.98	1.00	1241-1
5111000086-665	SILLA	19/08/2008	138.98	10	137.98	-	137.98	1.00	1241-1
5111000086-666	SILLA	19/08/2008	138.98	10	137.98	-	137.98	1.00	1241-1
5111000086-667	SILLA	19/08/2008	138.98	10	137.98	-	137.98	1.00	1241-1
5111000086-668	SILLA	19/08/2008	138.98	10	137.98	-	137.98	1.00	1241-1
5111000086-669	SILLA	19/08/2008	138.98	10	137.98	-	137.98	1.00	1241-1
5111000086-670	SILLA	19/08/2008	138.98	10	137.98	-	137.98	1.00	1241-1
5111000086-671	SILLA	19/08/2008	138.98	10	137.98	-	137.98	1.00	1241-1
5111000086-672	SILLA	19/08/2008	138.98	10	137.98	-	137.98	1.00	1241-1
5111000086-673	SILLA	19/08/2008	138.98	10	137.98	-	137.98	1.00	1241-1

AMEALCO DE BONFIL

Informe de Avance de Gestión Financiera Junio 2024

Del 01 de enero al 30 de junio 2024

Número de Inventario	Descripción	Fecha Factura	Monto Original	% depreciacion	Depreciaciones anteriores a 2024	Depreciación 2024	Depreciación Acumulada en Balance	Valor en libros	Codigo
5111000086-674	SILLA	19/08/2008	138.98	10	137.98	-	137.98	1.00	1241-1
5111000086-675	SILLA	19/08/2008	138.98	10	137.98	-	137.98	1.00	1241-1
5111000086-676	SILLA	19/08/2008	138.98	10	137.98	-	137.98	1.00	1241-1
5111000086-677	SILLA	19/08/2008	138.98	10	137.98	-	137.98	1.00	1241-1
5111000086-678	SILLA	19/08/2008	138.98	10	137.98	-	137.98	1.00	1241-1
5111000086-679	SILLA	19/08/2008	138.98	10	137.98	-	137.98	1.00	1241-1
5111000086-680	SILLA	19/08/2008	138.98	10	137.98	-	137.98	1.00	1241-1
5111000086-681	SILLA	19/08/2008	138.98	10	137.98	-	137.98	1.00	1241-1
5111000086-682	SILLA	19/08/2008	138.98	10	137.98	-	137.98	1.00	1241-1
5111000086-683	SILLA	19/08/2008	138.98	10	137.98	-	137.98	1.00	1241-1
5111000086-684	SILLA	19/08/2008	138.98	10	137.98	-	137.98	1.00	1241-1
5111000086-685	SILLA	19/08/2008	138.98	10	137.98	-	137.98	1.00	1241-1
5111000086-686	SILLA	19/08/2008	138.98	10	137.98	-	137.98	1.00	1241-1
5111000086-687	SILLA	19/08/2008	138.98	10	137.98	-	137.98	1.00	1241-1
5111000086-688	SILLA	19/08/2008	138.98	10	137.98	-	137.98	1.00	1241-1
5111000086-689	SILLA	19/08/2008	138.98	10	137.98	-	137.98	1.00	1241-1
5111000086-690	SILLA	19/08/2008	138.98	10	137.98	-	137.98	1.00	1241-1
5111000086-691	SILLA	19/08/2008	138.98	10	137.98	-	137.98	1.00	1241-1
5111000086-692	SILLA	19/08/2008	138.98	10	137.98	-	137.98	1.00	1241-1
5111000086-693	SILLA	19/08/2008	138.98	10	137.98	-	137.98	1.00	1241-1
5111000086-694	SILLA	19/08/2008	138.98	10	137.98	-	137.98	1.00	1241-1
5111000086-695	SILLA	19/08/2008	138.98	10	137.98	-	137.98	1.00	1241-1
5111000086-696	SILLA	19/08/2008	138.98	10	137.98	-	137.98	1.00	1241-1
5111000086-697	SILLA	19/08/2008	138.98	10	137.98	-	137.98	1.00	1241-1
5111000086-698	SILLA	19/08/2008	138.98	10	137.98	-	137.98	1.00	1241-1
5111000086-699	SILLA	19/08/2008	138.98	10	137.98	-	137.98	1.00	1241-1
5111000086-700	SILLA	19/08/2008	138.98	10	137.98	-	137.98	1.00	1241-1
5111000086-701	SILLA	19/08/2008	138.98	10	137.98	-	137.98	1.00	1241-1

AMEALCO DE BONFIL

Informe de Avance de Gestión Financiera Junio 2024

Del 01 de enero al 30 de junio 2024

Número de Inventario	Descripción	Fecha Factura	Monto Original	% depreciacion	Depreciaciones anteriores a 2024	Depreciación 2024	Depreciación Acumulada en Balance	Valor en libros	Codigo
5111000086-702	SILLA	19/08/2008	138.98	10	137.98	-	137.98	1.00	1241-1
5111000086-703	SILLA	19/08/2008	138.98	10	137.98	-	137.98	1.00	1241-1
5111000086-704	SILLA	19/08/2008	138.98	10	137.98	-	137.98	1.00	1241-1
5111000086-705	SILLA	19/08/2008	138.98	10	137.98	-	137.98	1.00	1241-1
5111000086-706	SILLA	19/08/2008	138.98	10	137.98	-	137.98	1.00	1241-1
5111000086-707	SILLA	19/08/2008	138.98	10	137.98	-	137.98	1.00	1241-1
5111000086-708	SILLA	19/08/2008	138.98	10	137.98	-	137.98	1.00	1241-1
5111000086-709	SILLA	19/08/2008	138.98	10	137.98	-	137.98	1.00	1241-1
5111000086-710	SILLA	19/08/2008	138.98	10	137.98	-	137.98	1.00	1241-1
5111000086-711	SILLA	19/08/2008	138.98	10	137.98	-	137.98	1.00	1241-1
5111000086-712	SILLA	19/08/2008	138.98	10	137.98	-	137.98	1.00	1241-1
5111000086-713	SILLA	19/08/2008	138.98	10	137.98	-	137.98	1.00	1241-1
5111000086-714	SILLA	19/08/2008	138.98	10	137.98	-	137.98	1.00	1241-1
5111000086-715	SILLA	19/08/2008	138.98	10	137.98	-	137.98	1.00	1241-1
5111000086-716	SILLA	19/08/2008	138.98	10	137.98	-	137.98	1.00	1241-1
5111000086-717	SILLA	19/08/2008	138.98	10	137.98	-	137.98	1.00	1241-1
5111000086-718	SILLA	19/08/2008	138.98	10	137.98	-	137.98	1.00	1241-1
5111000086-719	SILLA	19/08/2008	138.98	10	137.98	-	137.98	1.00	1241-1
5111000086-720	SILLA	19/08/2008	138.98	10	137.98	-	137.98	1.00	1241-1
5111000086-721	SILLA	19/08/2008	138.98	10	137.98	-	137.98	1.00	1241-1
5111000086-722	SILLA	19/08/2008	138.98	10	137.98	-	137.98	1.00	1241-1
5111000086-723	SILLA	19/08/2008	138.98	10	137.98	-	137.98	1.00	1241-1
5111000086-724	SILLA	19/08/2008	138.98	10	137.98	-	137.98	1.00	1241-1
5111000086-725	SILLA	19/08/2008	138.98	10	137.98	-	137.98	1.00	1241-1
5111000086-726	SILLA	19/08/2008	138.98	10	137.98	-	137.98	1.00	1241-1
5111000086-727	SILLA	19/08/2008	138.98	10	137.98	-	137.98	1.00	1241-1
5111000086-728	SILLA	19/08/2008	138.98	10	137.98	-	137.98	1.00	1241-1
5111000086-729	SILLA	19/08/2008	138.98	10	137.98	-	137.98	1.00	1241-1

AMEALCO DE BONFIL

Informe de Avance de Gestión Financiera Junio 2024

Del 01 de enero al 30 de junio 2024

Número de Inventario	Descripción	Fecha Factura	Monto Original	% depreciacion	Depreciaciones anteriores a 2024	Depreciación 2024	Depreciación Acumulada en Balance	Valor en libros	Codigo
5111000086-730	SILLA	19/08/2008	138.98	10	137.98	-	137.98	1.00	1241-1
5111000086-731	SILLA	19/08/2008	138.98	10	137.98	-	137.98	1.00	1241-1
5111000086-732	SILLA	19/08/2008	138.98	10	137.98	-	137.98	1.00	1241-1
5111000086-733	SILLA	19/08/2008	138.98	10	137.98	-	137.98	1.00	1241-1
5111000086-734	SILLA	19/08/2008	138.98	10	137.98	-	137.98	1.00	1241-1
5111000086-735	SILLA	19/08/2008	138.98	10	137.98	-	137.98	1.00	1241-1
5111000086-736	SILLA	19/08/2008	138.98	10	137.98	-	137.98	1.00	1241-1
5111000086-737	SILLA	17/07/2008	138.98	10	137.98	-	137.98	1.00	1241-1
5111000086-738	SILLA	13/06/2005	613.71	10	612.71	-	612.71	1.00	1241-1
5111000086-740	SILLA	13/04/2001	449.00	10	448.00	-	448.00	1.00	1241-1
5111000086-741	SILLA	22/10/2001	1,049.00	10	1,048.00	-	1,048.00	1.00	1241-1
5111000086-742	SILLA	22/10/2001	1,049.00	10	1,048.00	-	1,048.00	1.00	1241-1
5111000086-743	SILLA	22/10/2001	1,049.00	10	1,048.00	-	1,048.00	1.00	1241-1
5111000086-744	SILLA	22/10/2001	1,049.00	10	1,048.00	-	1,048.00	1.00	1241-1
5111000086-745	SILLA	22/10/2001	1,049.00	10	1,048.00	-	1,048.00	1.00	1241-1
5111000086-746	SILLA	22/10/2001	1,049.00	10	1,048.00	-	1,048.00	1.00	1241-1
5111000086-748	SILLA	26/11/2002	1,227.05	10	1,226.05	-	1,226.05	1.00	1241-1
5111000086-749	SILLA	25/03/2003	861.33	10	860.33	-	860.33	1.00	1241-1
5111000086-752	SILLA	03/04/2004	613.72	10	612.72	-	612.72	1.00	1241-1
5111000086-753	SILLA	03/04/2004	613.72	10	612.72	-	612.72	1.00	1241-1
5111000086-755	SILLA	03/04/2004	613.72	10	612.72	-	612.72	1.00	1241-1
5111000086-758	SILLA	03/04/2004	613.73	10	612.73	-	612.73	1.00	1241-1
5111000086-759	SILLA	03/04/2004	613.72	10	612.72	-	612.72	1.00	1241-1
5111000086-761	SILLA	07/04/2004	613.72	10	612.72	-	612.72	1.00	1241-1
5111000086-765	SILLA	25/05/2004	1,414.45	10	1,413.45	-	1,413.45	1.00	1241-1
5111000086-766	SILLA	12/07/2004	613.71	10	612.71	-	612.71	1.00	1241-1
5111000086-767	SILLA	12/07/2004	613.71	10	612.71	-	612.71	1.00	1241-1
5111000086-769	SILLA	12/07/2004	613.71	10	612.71	-	612.71	1.00	1241-1

AMEALCO DE BONFIL

Informe de Avance de Gestión Financiera Junio 2024

Del 01 de enero al 30 de junio 2024

Número de Inventario	Descripción	Fecha Factura	Monto Original	% depreciacion	Depreciaciones anteriores a 2024	Depreciación 2024	Depreciación Acumulada en Balance	Valor en libros	Codigo
5111000086-771	SILLA	06/07/2005	921.15	10	920.15	-	920.15	1.00	1241-1
5111000086-772	SILLA	13/07/2006	449.00	10	448.00	-	448.00	1.00	1241-1
5111000086-773	SILLA	26/09/2006	921.16	10	920.16	-	920.16	1.00	1241-1
5111000086-774	SILLA	06/08/2007	877.92	10	876.92	-	876.92	1.00	1241-1
5111000086-775	SILLA	06/08/2007	877.92	10	876.92	-	876.92	1.00	1241-1
5111000086-779	SILLA	05/01/2009	1,884.85	10	1,883.85	-	1,883.85	1.00	1241-1
5111000086-780	SILLA	28/02/2011	738.52	10	737.52	-	737.52	1.00	1241-1
5111000086-781	SILLA	12/10/2011	1,062.32	10	1,061.32	-	1,061.32	1.00	1241-1
5111000086-782	SILLA	08/04/2010	638.00	10	637.00	-	637.00	1.00	1241-1
5111000086-783	SILLA	17/06/2002	1,067.81	10	1,066.81	-	1,066.81	1.00	1241-1
5111000086-784	SILLA	29/06/2001	1.00	10	-	-	-	1.00	1241-1
5111000086-789	SILLA	16/07/2010	1.00	10	-	-	-	1.00	1241-1
5111000086-794	SILLA	16/07/2010	1.00	10	-	-	-	1.00	1241-1
5111000086-795	SILLA	16/07/2010	1.00	10	-	-	-	1.00	1241-1
5111000086-796	SILLA	16/07/2010	1.00	10	-	-	-	1.00	1241-1
5111000086-799	SILLA	16/07/2010	1.00	10	-	-	-	1.00	1241-1
5111000086-800	SILLA	16/07/2010	1.00	10	-	-	-	1.00	1241-1
5111000086-801	SILLA	16/07/2010	1.00	10	-	-	-	1.00	1241-1
5111000086-802	SILLA	16/07/2010	1.00	10	-	-	-	1.00	1241-1
5111000086-803	SILLA	16/07/2010	1.00	10	-	-	-	1.00	1241-1
5111000086-804	SILLA	16/07/2010	1.00	10	-	-	-	1.00	1241-1
5111000086-806	SILLA	29/06/2001	1.00	10	-	-	-	1.00	1241-1
5111000086-807	SILLA	05/07/2001	1.00	10	-	-	-	1.00	1241-1
5111000086-808	SILLA	05/07/2001	1.00	10	-	-	-	1.00	1241-1
5111000086-809	SILLA	05/07/2001	1.00	10	-	-	-	1.00	1241-1
5111000086-810	SILLA	05/07/2001	1.00	10	-	-	-	1.00	1241-1
5111000086-811	SILLA	05/07/2001	1.00	10	-	-	-	1.00	1241-1
5111000086-812	SILLA	29/06/2001	1.00	10	-	-	-	1.00	1241-1

AMEALCO DE BONFIL

Informe de Avance de Gestión Financiera Junio 2024

Del 01 de enero al 30 de junio 2024

Número de Inventario	Descripción	Fecha Factura	Monto Original	% depreciacion	Depreciaciones anteriores a 2024	Depreciación 2024	Depreciación Acumulada en Balance	Valor en libros	Codigo
5111000086-813	SILLA	29/06/2001	1.00	10	-	-	-	1.00	1241-1
5111000086-814	SILLA	29/06/2001	1.00	10	-	-	-	1.00	1241-1
5111000086-815	SILLA	29/06/2001	1.00	10	-	-	-	1.00	1241-1
5111000086-816	SILLA	29/06/2001	1.00	10	-	-	-	1.00	1241-1
5111000086-818	SILLA	29/06/2001	1.00	10	-	-	-	1.00	1241-1
5111000086-819	SILLA	29/06/2001	1.00	10	-	-	-	1.00	1241-1
5111000086-820	SILLA	29/06/2001	1.00	10	-	-	-	1.00	1241-1
5111000086-821	SILLA	29/06/2001	1.00	10	-	-	-	1.00	1241-1
5111000086-822	SILLA	29/06/2001	1.00	10	-	-	-	1.00	1241-1
5111000086-823	SILLA	29/06/2001	1.00	10	-	-	-	1.00	1241-1
5111000086-824	SILLA	04/07/2001	1.00	10	-	-	-	1.00	1241-1
5111000086-825	SILLA	04/07/2001	1.00	10	-	-	-	1.00	1241-1
5111000086-826	SILLA	04/07/2001	1.00	10	-	-	-	1.00	1241-1
5111000086-827	SILLA	04/07/2001	1.00	10	-	-	-	1.00	1241-1
5111000086-828	SILLA	04/07/2001	1.00	10	-	-	-	1.00	1241-1
5111000086-829	SILLA	04/07/2001	1.00	10	-	-	-	1.00	1241-1
5111000086-830	SILLA	04/07/2001	1.00	10	-	-	-	1.00	1241-1
5111000086-831	SILLA	04/07/2001	1.00	10	-	-	-	1.00	1241-1
5111000086-832	SILLA	04/07/2001	1.00	10	-	-	-	1.00	1241-1
5111000086-833	SILLA	04/07/2001	1.00	10	-	-	-	1.00	1241-1
5111000086-834	SILLA	04/07/2001	1.00	10	-	-	-	1.00	1241-1
5111000086-835	SILLA	04/07/2001	1.00	10	-	-	-	1.00	1241-1
5111000086-836	SILLA	05/07/2001	1.00	10	-	-	-	1.00	1241-1
5111000086-837	SILLA	13/06/2005	276.00	10	275.00	-	275.00	1.00	1241-1
5111000086-838	SILLA	13/06/2005	276.00	10	275.00	-	275.00	1.00	1241-1
5111000086-839	SILLA	13/06/2005	276.00	10	275.00	-	275.00	1.00	1241-1
5111000086-840	SILLA	13/06/2005	276.00	10	275.00	-	275.00	1.00	1241-1
5111000086-841	SILLA	13/06/2005	276.00	10	275.00	-	275.00	1.00	1241-1

AMEALCO DE BONFIL

Informe de Avance de Gestión Financiera Junio 2024

Del 01 de enero al 30 de junio 2024

Número de Inventario	Descripción	Fecha Factura	Monto Original	% depreciacion	Depreciaciones anteriores a 2024	Depreciación 2024	Depreciación Acumulada en Balance	Valor en libros	Codigo
5111000086-842	SILLA	13/06/2005	276.00	10	275.00	-	275.00	1.00	1241-1
5111000086-843	SILLA	13/06/2005	276.00	10	275.00	-	275.00	1.00	1241-1
5111000086-844	SILLA	13/06/2005	276.00	10	275.00	-	275.00	1.00	1241-1
5111000086-845	SILLA	13/06/2005	276.00	10	275.00	-	275.00	1.00	1241-1
5111000086-846	SILLA	13/06/2005	276.00	10	275.00	-	275.00	1.00	1241-1
5111000086-847	SILLA	13/06/2005	276.00	10	275.00	-	275.00	1.00	1241-1
5111000086-848	SILLA	13/06/2005	276.00	10	275.00	-	275.00	1.00	1241-1
5111000086-849	SILLA	13/06/2005	276.00	10	275.00	-	275.00	1.00	1241-1
5111000086-850	SILLA	13/06/2005	276.00	10	275.00	-	275.00	1.00	1241-1
5111000086-851	SILLA	13/06/2005	276.00	10	275.00	-	275.00	1.00	1241-1
5111000086-852	SILLA	13/06/2005	276.00	10	275.00	-	275.00	1.00	1241-1
5111000086-853	SILLA	13/06/2005	276.00	10	275.00	-	275.00	1.00	1241-1
5111000086-854	SILLA	13/06/2005	276.00	10	275.00	-	275.00	1.00	1241-1
5111000086-855	SILLA	13/06/2005	276.00	10	275.00	-	275.00	1.00	1241-1
5111000086-856	SILLA	13/06/2005	276.00	10	275.00	-	275.00	1.00	1241-1
5111000086-857	SILLA	13/06/2005	276.00	10	275.00	-	275.00	1.00	1241-1
5111000086-858	SILLA	13/06/2005	276.00	10	275.00	-	275.00	1.00	1241-1
5111000086-859	SILLA	13/06/2005	276.00	10	275.00	-	275.00	1.00	1241-1
5111000086-860	SILLA	13/06/2005	276.00	10	275.00	-	275.00	1.00	1241-1
5111000086-861	SILLA	11/05/2007	419.75	10	418.75	-	418.75	1.00	1241-1
5111000086-862	SILLA	06/08/2007	894.27	10	893.27	-	893.27	1.00	1241-1
5111000086-863	SILLA	06/08/2007	894.27	10	893.27	-	893.27	1.00	1241-1
5111000086-864	SILLA	29/04/1999	145.50	10	144.50	-	144.50	1.00	1241-1
5111000086-865	SILLA	29/04/1999	145.50	10	144.50	-	144.50	1.00	1241-1
5111000086-866	SILLA	06/07/2001	1.00	10	-	-	-	1.00	1241-1
5111000086-867	SILLA	06/07/2001	1.00	10	-	-	-	1.00	1241-1
5111000086-868	SILLA	06/07/2001	1.00	10	-	-	-	1.00	1241-1
5111000086-869	SILLA	06/07/2001	1.00	10	-	-	-	1.00	1241-1

AMEALCO DE BONFIL

Informe de Avance de Gestión Financiera Junio 2024

Del 01 de enero al 30 de junio 2024

Número de Inventario	Descripción	Fecha Factura	Monto Original	% depreciacion	Depreciaciones anteriores a 2024	Depreciación 2024	Depreciación Acumulada en Balance	Valor en libros	Codigo
5111000086-870	SILLA	06/07/2001	1.00	10	-	-	-	1.00	1241-1
5111000086-871	SILLA	06/07/2001	1.00	10	-	-	-	1.00	1241-1
5111000086-872	SILLA	06/07/2001	1.00	10	-	-	-	1.00	1241-1
5111000086-873	SILLA	06/07/2001	1.00	10	-	-	-	1.00	1241-1
5111000086-874	SILLA	06/07/2001	1.00	10	-	-	-	1.00	1241-1
5111000086-875	SILLA	06/07/2001	1.00	10	-	-	-	1.00	1241-1
5111000086-876	SILLA	06/07/2001	1.00	10	-	-	-	1.00	1241-1
5111000086-877	SILLA	06/07/2001	1.00	10	-	-	-	1.00	1241-1
5111000086-878	SILLA	06/07/2001	1.00	10	-	-	-	1.00	1241-1
5111000086-879	SILLA	06/07/2001	1.00	10	-	-	-	1.00	1241-1
5111000086-880	SILLA	06/07/2001	1.00	10	-	-	-	1.00	1241-1
5111000086-881	SILLA	06/07/2001	1.00	10	-	-	-	1.00	1241-1
5111000086-882	SILLA	06/07/2001	1.00	10	-	-	-	1.00	1241-1
5111000086-883	SILLA	06/07/2001	1.00	10	-	-	-	1.00	1241-1
5111000086-884	SILLA	06/07/2001	1.00	10	-	-	-	1.00	1241-1
5111000086-885	SILLA	06/07/2001	1.00	10	-	-	-	1.00	1241-1
5111000086-886	SILLA	06/07/2001	1.00	10	-	-	-	1.00	1241-1
5111000086-887	SILLA	06/07/2001	1.00	10	-	-	-	1.00	1241-1
5111000086-888	SILLA	06/07/2001	1.00	10	-	-	-	1.00	1241-1
5111000086-889	SILLA	06/07/2001	1.00	10	-	-	-	1.00	1241-1
5111000086-890	SILLA	06/07/2001	1.00	10	-	-	-	1.00	1241-1
5111000086-891	SILLA	06/07/2001	1.00	10	-	-	-	1.00	1241-1
5111000086-892	SILLA	06/07/2001	1.00	10	-	-	-	1.00	1241-1
5111000086-893	SILLA	06/07/2001	1.00	10	-	-	-	1.00	1241-1
5111000086-894	SILLA	06/07/2001	1.00	10	-	-	-	1.00	1241-1
5111000086-895	SILLA	06/07/2001	1.00	10	-	-	-	1.00	1241-1
5111000086-896	SILLA	06/07/2001	1.00	10	-	-	-	1.00	1241-1
5111000086-897	SILLA	06/07/2001	1.00	10	-	-	-	1.00	1241-1

AMEALCO DE BONFIL

Informe de Avance de Gestión Financiera Junio 2024

Del 01 de enero al 30 de junio 2024

Número de Inventario	Descripción	Fecha Factura	Monto Original	% depreciacion	Depreciaciones anteriores a 2024	Depreciación 2024	Depreciación Acumulada en Balance	Valor en libros	Codigo
5111000086-898	SILLA	06/07/2001	1.00	10	-	-	-	1.00	1241-1
5111000086-899	SILLA	06/07/2001	1.00	10	-	-	-	1.00	1241-1
5111000086-900	SILLA	06/07/2001	1.00	10	-	-	-	1.00	1241-1
5111000086-901	SILLA	06/07/2001	1.00	10	-	-	-	1.00	1241-1
5111000086-902	SILLA	06/07/2001	1.00	10	-	-	-	1.00	1241-1
5111000086-903	SILLA	06/07/2001	1.00	10	-	-	-	1.00	1241-1
5111000086-904	SILLA	06/07/2001	1.00	10	-	-	-	1.00	1241-1
5111000086-905	SILLA	06/07/2001	1.00	10	-	-	-	1.00	1241-1
5111000086-906	SILLA	06/07/2001	1.00	10	-	-	-	1.00	1241-1
5111000086-907	SILLA	06/07/2001	1.00	10	-	-	-	1.00	1241-1
5111000086-908	SILLA	06/07/2001	1.00	10	-	-	-	1.00	1241-1
5111000086-909	SILLA	06/07/2001	1.00	10	-	-	-	1.00	1241-1
5111000086-910	SILLA	06/07/2001	1.00	10	-	-	-	1.00	1241-1
5111000086-911	SILLA	06/07/2001	1.00	10	-	-	-	1.00	1241-1
5111000086-912	SILLA	06/07/2001	1.00	10	-	-	-	1.00	1241-1
5111000086-913	SILLA	06/07/2001	1.00	10	-	-	-	1.00	1241-1
5111000086-914	SILLA	06/07/2001	1.00	10	-	-	-	1.00	1241-1
5111000086-915	SILLA	06/07/2001	1.00	10	-	-	-	1.00	1241-1
5111000086-916	SILLA	06/07/2001	1.00	10	-	-	-	1.00	1241-1
5111000086-917	SILLA	06/07/2001	1.00	10	-	-	-	1.00	1241-1
5111000086-918	SILLA	06/07/2001	1.00	10	-	-	-	1.00	1241-1
5111000086-919	SILLA	06/07/2001	1.00	10	-	-	-	1.00	1241-1
5111000086-920	SILLA	06/07/2001	1.00	10	-	-	-	1.00	1241-1
5111000086-921	SILLA	06/07/2001	1.00	10	-	-	-	1.00	1241-1
5111000086-922	SILLA	06/07/2001	1.00	10	-	-	-	1.00	1241-1
5111000086-923	SILLA	06/07/2001	1.00	10	-	-	-	1.00	1241-1
5111000086-924	SILLA	06/07/2001	1.00	10	-	-	-	1.00	1241-1
5111000086-925	SILLA	06/07/2001	1.00	10	-	-	-	1.00	1241-1

AMEALCO DE BONFIL

Informe de Avance de Gestión Financiera Junio 2024

Del 01 de enero al 30 de junio 2024

Número de Inventario	Descripción	Fecha Factura	Monto Original	% depreciacion	Depreciaciones anteriores a 2024	Depreciación 2024	Depreciación Acumulada en Balance	Valor en libros	Codigo
5111000086-926	SILLA	06/07/2001	1.00	10	-	-	-	1.00	1241-1
5111000086-927	SILLA	06/07/2001	1.00	10	-	-	-	1.00	1241-1
5111000086-928	SILLA	06/07/2001	1.00	10	-	-	-	1.00	1241-1
5111000086-929	SILLA	29/04/1999	259.00	10	258.00	-	258.00	1.00	1241-1
5111000086-930	SILLA	29/04/1999	259.00	10	258.00	-	258.00	1.00	1241-1
5111000086-931	SILLA	29/04/1999	259.00	10	258.00	-	258.00	1.00	1241-1
5111000086-932	SILLA	29/04/1999	259.00	10	258.00	-	258.00	1.00	1241-1
5111000086-933	SILLA	29/04/1999	259.00	10	258.00	-	258.00	1.00	1241-1
5111000086-934	SILLA	09/07/2001	289.70	10	288.70	-	288.70	1.00	1241-1
5111000086-935	SILLA	09/07/2001	289.70	10	288.70	-	288.70	1.00	1241-1
5111000086-936	SILLA	09/07/2001	289.70	10	288.70	-	288.70	1.00	1241-1
5111000086-937	SILLA	09/07/2001	289.70	10	288.70	-	288.70	1.00	1241-1
5111000086-938	SILLA	09/07/2001	289.70	10	288.70	-	288.70	1.00	1241-1
5111000086-939	SILLA	09/07/2001	289.70	10	288.70	-	288.70	1.00	1241-1
5111000086-940	SILLA	09/07/2001	289.70	10	288.70	-	288.70	1.00	1241-1
5111000086-941	SILLA	09/07/2001	289.70	10	288.70	-	288.70	1.00	1241-1
5111000086-942	SILLA	09/07/2001	289.70	10	288.70	-	288.70	1.00	1241-1
5111000086-943	SILLA	09/07/2001	289.70	10	288.70	-	288.70	1.00	1241-1
5111000086-944	SILLA	09/07/2001	289.70	10	288.70	-	288.70	1.00	1241-1
5111000086-945	SILLA	09/07/2001	289.70	10	288.70	-	288.70	1.00	1241-1
5111000086-946	SILLA	09/07/2001	289.70	10	288.70	-	288.70	1.00	1241-1
5111000086-947	SILLA	09/07/2001	289.70	10	288.70	-	288.70	1.00	1241-1
5111000086-948	SILLA	09/07/2001	289.70	10	288.70	-	288.70	1.00	1241-1
5111000086-949	SILLA	09/07/2001	289.70	10	288.70	-	288.70	1.00	1241-1
5111000086-950	SILLA	09/07/2001	289.70	10	288.70	-	288.70	1.00	1241-1
5111000086-951	SILLA	09/07/2001	289.70	10	288.70	-	288.70	1.00	1241-1
5111000086-952	SILLA	09/07/2001	290.38	10	289.38	-	289.38	1.00	1241-1
5111000086-953	SILLA	09/07/2001	290.38	10	289.38	-	289.38	1.00	1241-1

AMEALCO DE BONFIL

Informe de Avance de Gestión Financiera Junio 2024

Del 01 de enero al 30 de junio 2024

Número de Inventario	Descripción	Fecha Factura	Monto Original	% depreciacion	Depreciaciones anteriores a 2024	Depreciación 2024	Depreciación Acumulada en Balance	Valor en libros	Codigo
5111000086-954	SILLA	09/07/2001	290.38	10	289.38	-	289.38	1.00	1241-1
5111000086-955	SILLA	09/07/2001	290.38	10	289.38	-	289.38	1.00	1241-1
5111000086-956	SILLA	09/07/2001	290.38	10	289.38	-	289.38	1.00	1241-1
5111000086-957	SILLA	09/07/2001	290.38	10	289.38	-	289.38	1.00	1241-1
5111000086-958	SILLA	09/07/2001	290.38	10	289.38	-	289.38	1.00	1241-1
5111000086-959	SILLA	09/07/2001	290.38	10	289.38	-	289.38	1.00	1241-1
5111000086-960	SILLA	09/07/2001	290.38	10	289.38	-	289.38	1.00	1241-1
5111000086-961	SILLA	09/07/2001	290.38	10	289.38	-	289.38	1.00	1241-1
5111000086-962	SILLA	09/07/2001	290.38	10	289.38	-	289.38	1.00	1241-1
5111000086-963	SILLA	09/07/2001	290.38	10	289.38	-	289.38	1.00	1241-1
5111000086-964	SILLA	09/07/2001	290.38	10	289.38	-	289.38	1.00	1241-1
5111000086-965	SILLA	09/07/2001	290.38	10	289.38	-	289.38	1.00	1241-1
5111000086-966	SILLA	09/07/2001	290.38	10	289.38	-	289.38	1.00	1241-1
5111000086-967	SILLA	09/07/2001	290.38	10	289.38	-	289.38	1.00	1241-1
5111000086-968	SILLA	09/07/2001	290.38	10	289.38	-	289.38	1.00	1241-1
5111000086-969	SILLA	09/07/2001	290.38	10	289.38	-	289.38	1.00	1241-1
5111000086-970	SILLA	09/07/2001	349.60	10	348.60	-	348.60	1.00	1241-1
5111000086-981	SILLA	09/07/2001	349.60	10	348.60	-	348.60	1.00	1241-1
5111000086-990	SILLA	09/07/2001	349.60	10	348.60	-	348.60	1.00	1241-1
5111000086-991	SILLA	09/07/2001	349.60	10	348.60	-	348.60	1.00	1241-1
5111000086-993	SILLA	09/07/2001	349.60	10	348.60	-	348.60	1.00	1241-1
5111000086-1004	SILLA	29/06/2001	1,495.00	10	1,494.00	-	1,494.00	1.00	1241-1
5111000086-1005	SILLA	06/07/2001	1.00	10	-	-	-	1.00	1241-1
5111000086-1006	SILLA	06/07/2001	1.00	10	-	-	-	1.00	1241-1
5111000086-1007	SILLA	06/07/2001	1.00	10	-	-	-	1.00	1241-1
5111000086-1008	SILLA	06/07/2001	1.00	10	-	-	-	1.00	1241-1
5111000086-1009	SILLA	06/07/2001	1.00	10	-	-	-	1.00	1241-1
5111000086-1019	SILLA	06/07/2001	1.00	10	-	-	-	1.00	1241-1

AMEALCO DE BONFIL

Informe de Avance de Gestión Financiera Junio 2024

Del 01 de enero al 30 de junio 2024

Número de Inventario	Descripción	Fecha Factura	Monto Original	% depreciacion	Depreciaciones anteriores a 2024	Depreciación 2024	Depreciación Acumulada en Balance	Valor en libros	Codigo
5111000086-1020	SILLA	06/07/2001	1.00	10	-	-	-	1.00	1241-1
5111000086-1021	SILLA	06/07/2001	1.00	10	-	-	-	1.00	1241-1
5111000086-1022	SILLA	06/07/2001	1.00	10	-	-	-	1.00	1241-1
5111000086-1023	SILLA	06/07/2001	1.00	10	-	-	-	1.00	1241-1
5111000086-1024	SILLA	06/07/2001	1.00	10	-	-	-	1.00	1241-1
5111000086-1025	SILLA	06/07/2001	1.00	10	-	-	-	1.00	1241-1
5111000086-1026	SILLA	06/07/2001	1.00	10	-	-	-	1.00	1241-1
5111000086-1027	SILLA	06/07/2001	1.00	10	-	-	-	1.00	1241-1
5111000086-1028	SILLA	06/07/2001	1.00	10	-	-	-	1.00	1241-1
5111000086-1029	SILLA	09/08/2001	1,007.20	10	1,006.20	-	1,006.20	1.00	1241-1
5111000086-1037	SILLA	09/07/2001	128.76	10	127.76	-	127.76	1.00	1241-1
5111000086-1038	SILLA	09/07/2001	128.76	10	127.76	-	127.76	1.00	1241-1
5111000086-1039	SILLA	09/07/2001	128.76	10	127.76	-	127.76	1.00	1241-1
5111000086-1040	SILLA	09/07/2001	128.76	10	127.76	-	127.76	1.00	1241-1
5111000086-1041	SILLA	09/07/2001	128.76	10	127.76	-	127.76	1.00	1241-1
5111000086-1042	SILLA	09/07/2001	128.76	10	127.76	-	127.76	1.00	1241-1
5111000086-1043	SILLA	09/07/2001	128.76	10	127.76	-	127.76	1.00	1241-1
5111000086-1044	SILLA	09/07/2001	128.76	10	127.76	-	127.76	1.00	1241-1
5111000086-1045	SILLA	09/07/2001	128.76	10	127.76	-	127.76	1.00	1241-1
5111000086-1046	SILLA	09/07/2001	128.76	10	127.76	-	127.76	1.00	1241-1
5111000086-1047	SILLA	09/07/2001	128.76	10	127.76	-	127.76	1.00	1241-1
5111000086-1048	SILLA	09/07/2001	128.76	10	127.76	-	127.76	1.00	1241-1
5111000086-1049	SILLA	09/07/2001	128.76	10	127.76	-	127.76	1.00	1241-1
5111000086-1050	SILLA	09/07/2001	128.76	10	127.76	-	127.76	1.00	1241-1
5111000086-1051	SILLA	09/07/2001	128.76	10	127.76	-	127.76	1.00	1241-1
5111000086-1052	SILLA	09/07/2001	128.76	10	127.76	-	127.76	1.00	1241-1
5111000086-1053	SILLA	09/07/2001	129.06	10	128.06	-	128.06	1.00	1241-1
5111000086-1054	SILLA	09/07/2001	129.06	10	128.06	-	128.06	1.00	1241-1

AMEALCO DE BONFIL

Informe de Avance de Gestión Financiera Junio 2024

Del 01 de enero al 30 de junio 2024

Número de Inventario	Descripción	Fecha Factura	Monto Original	% depreciacion	Depreciaciones anteriores a 2024	Depreciación 2024	Depreciación Acumulada en Balance	Valor en libros	Codigo
5111000086-1055	SILLA	09/07/2001	129.06	10	128.06	-	128.06	1.00	1241-1
5111000086-1056	SILLA	09/07/2001	129.06	10	128.06	-	128.06	1.00	1241-1
5111000086-1057	SILLA	09/07/2001	129.06	10	128.06	-	128.06	1.00	1241-1
5111000086-1058	SILLA	09/07/2001	129.06	10	128.06	-	128.06	1.00	1241-1
5111000086-1059	SILLA	09/07/2001	129.06	10	128.06	-	128.06	1.00	1241-1
5111000086-1060	SILLA	09/07/2001	129.06	10	128.06	-	128.06	1.00	1241-1
5111000086-1061	SILLA	09/07/2001	129.06	10	128.06	-	128.06	1.00	1241-1
5111000086-1062	SILLA	09/07/2001	129.06	10	128.06	-	128.06	1.00	1241-1
5111000086-1063	SILLA	09/07/2001	129.06	10	128.06	-	128.06	1.00	1241-1
5111000086-1064	SILLA	09/07/2001	129.06	10	128.06	-	128.06	1.00	1241-1
5111000086-1065	SILLA	17/06/2002	1,067.81	10	1,066.81	-	1,066.81	1.00	1241-1
5111000086-1066	SILLA	17/06/2002	1,067.81	10	1,066.81	-	1,066.81	1.00	1241-1
5111000086-1067	SILLA	17/06/2002	1,067.81	10	1,066.81	-	1,066.81	1.00	1241-1
5111000086-1068	SILLA	17/06/2002	1,067.81	10	1,066.81	-	1,066.81	1.00	1241-1
5111000086-1069	SILLA	17/06/2002	1,067.81	10	1,066.81	-	1,066.81	1.00	1241-1
5111000086-1070	SILLA	17/06/2002	1,067.81	10	1,066.81	-	1,066.81	1.00	1241-1
5111000086-1071	SILLA	17/06/2002	1,067.81	10	1,066.81	-	1,066.81	1.00	1241-1
5111000086-1072	SILLA	17/06/2002	1,067.81	10	1,066.81	-	1,066.81	1.00	1241-1
5111000086-1073	SILLA	29/06/2001	1,495.00	10	1,494.00	-	1,494.00	1.00	1241-1
5111000086-1074	SILLA	29/06/2001	1,495.00	10	1,494.00	-	1,494.00	1.00	1241-1
5111000086-1075	SILLA	29/06/2001	1,495.00	10	1,494.00	-	1,494.00	1.00	1241-1
5111000086-1076	SILLA	29/06/2001	1,495.00	10	1,494.00	-	1,494.00	1.00	1241-1
5111000086-1077	SILLA	29/06/2001	1,495.00	10	1,494.00	-	1,494.00	1.00	1241-1
5111000086-1078	SILLA	05/07/2001	1.00	10	-	-	-	1.00	1241-1
5111000086-1079	SILLA	05/07/2001	1.00	10	-	-	-	1.00	1241-1
5111000086-1081	SILLA	05/07/2001	1.00	10	-	-	-	1.00	1241-1
5111000086-1084	SILLA	05/07/2001	1.00	10	-	-	-	1.00	1241-1
5111000086-1085	SILLA	05/07/2001	1.00	10	-	-	-	1.00	1241-1

AMEALCO DE BONFIL

Informe de Avance de Gestión Financiera Junio 2024

Del 01 de enero al 30 de junio 2024

Número de Inventario	Descripción	Fecha Factura	Monto Original	% depreciacion	Depreciaciones anteriores a 2024	Depreciación 2024	Depreciación Acumulada en Balance	Valor en libros	Codigo
5111000086-1086	SILLA	05/07/2001	1.00	10	-	-	-	1.00	1241-1
5111000086-1087	SILLA	05/07/2001	1.00	10	-	-	-	1.00	1241-1
5111000086-1088	SILLA	05/07/2001	1.00	10	-	-	-	1.00	1241-1
5111000086-1089	SILLA	05/07/2001	1.00	10	-	-	-	1.00	1241-1
5111000086-1090	SILLA	05/07/2001	1.00	10	-	-	-	1.00	1241-1
5111000086-1091	SILLA	05/07/2001	1.00	10	-	-	-	1.00	1241-1
5111000086-1109	SILLA	29/06/2001	703.80	10	702.80	-	702.80	1.00	1241-1
5111000086-1110	SILLA	29/06/2001	703.80	10	702.80	-	702.80	1.00	1241-1
5111000086-1111	SILLA	29/06/2001	703.80	10	702.80	-	702.80	1.00	1241-1
5111000086-1112	SILLA	29/06/2001	703.80	10	702.80	-	702.80	1.00	1241-1
5111000086-1113	SILLA	29/06/2001	703.80	10	702.80	-	702.80	1.00	1241-1
5111000086-1114	SILLA	29/06/2001	703.80	10	702.80	-	702.80	1.00	1241-1
5111000086-1115	SILLA	29/06/2001	703.80	10	702.80	-	702.80	1.00	1241-1
5111000086-1116	SILLA	29/06/2001	703.80	10	702.80	-	702.80	1.00	1241-1
5111000086-1117	SILLA	29/06/2001	703.80	10	702.80	-	702.80	1.00	1241-1
5111000086-1119	SILLA	13/04/2001	1.00	10	-	-	-	1.00	1241-1
5111000086-1123	SILLA	09/08/2001	2,780.70	10	2,779.70	-	2,779.70	1.00	1241-1
5111000086-1124	SILLA	03/04/2004	1,700.86	10	1,699.86	-	1,699.86	1.00	1241-1
5111000086-1125	SILLA	13/06/2005	1,700.85	10	1,699.85	-	1,699.85	1.00	1241-1
5111000086-1127	SILLA	13/06/2005	2,501.25	10	2,500.25	-	2,500.25	1.00	1241-1
5111000086-1128	SILLA	06/07/2005	1,744.09	10	1,743.09	-	1,743.09	1.00	1241-1
5111000086-1129	SILLA	26/09/2006	1,261.00	10	1,260.00	-	1,260.00	1.00	1241-1
5111000086-1131	SILLA	09/05/2007	5,017.56	10	5,016.56	-	5,016.56	1.00	1241-1
5111000086-1132	SILLA	09/05/2007	5,017.56	10	5,016.56	-	5,016.56	1.00	1241-1
5111000086-1133	SILLA	09/05/2007	5,017.56	10	5,016.56	-	5,016.56	1.00	1241-1
5111000086-1134	SILLA	09/05/2007	5,017.56	10	5,016.56	-	5,016.56	1.00	1241-1
5111000086-1135	SILLA	11/05/2007	1,667.50	10	1,666.50	-	1,666.50	1.00	1241-1
5111000086-1136	SILLA	06/08/2007	2,612.02	10	2,611.02	-	2,611.02	1.00	1241-1

AMEALCO DE BONFIL

Informe de Avance de Gestión Financiera Junio 2024

Del 01 de enero al 30 de junio 2024

Número de Inventario	Descripción	Fecha Factura	Monto Original	% depreciacion	Depreciaciones anteriores a 2024	Depreciación 2024	Depreciación Acumulada en Balance	Valor en libros	Codigo
5111000086-1137	SILLA	12/10/2001	2,452.95	10	2,451.95	-	2,451.95	1.00	1241-1
5111000086-1138	SILLA	04/10/2010	1,032.40	10	1,031.40	-	1,031.40	1.00	1241-1
5111000086-1142	SILLA	07/09/2008	1,794.00	10	1,793.00	-	1,793.00	1.00	1241-1
5111000086-1143	SILLA	07/09/2008	1,794.00	10	1,793.00	-	1,793.00	1.00	1241-1
5111000086-1145	SILLA	07/09/2008	1,794.00	10	1,793.00	-	1,793.00	1.00	1241-1
5111000086-1148	SILLA	26/09/2006	557.75	10	556.75	-	556.75	1.00	1241-1
5111000086-1149	SILLA	31/07/2001	1,934.09	10	1,933.09	-	1,933.09	1.00	1241-1
5111000086-1150	SILLA	31/07/2001	1,934.09	10	1,933.09	-	1,933.09	1.00	1241-1
5111000086-1151	SILLA	31/07/2001	1,934.09	10	1,933.09	-	1,933.09	1.00	1241-1
5111000086-1152	SILLA	31/07/2001	1,934.09	10	1,933.09	-	1,933.09	1.00	1241-1
5111000086-1153	SILLA	31/07/2001	1,934.09	10	1,933.09	-	1,933.09	1.00	1241-1
5111000086-1154	SILLA	31/07/2001	1,934.09	10	1,933.09	-	1,933.09	1.00	1241-1
5111000086-1155	SILLA	31/07/2001	1,934.09	10	1,933.09	-	1,933.09	1.00	1241-1
5111000086-1156	SILLA	31/07/2001	1,934.09	10	1,933.09	-	1,933.09	1.00	1241-1
5111000086-1157	SILLA	31/07/2001	1,934.09	10	1,933.09	-	1,933.09	1.00	1241-1
5111000086-1158	SILLA	31/07/2001	1,934.09	10	1,933.09	-	1,933.09	1.00	1241-1
5111000086-1159	SILLA	31/07/2001	1,934.09	10	1,933.09	-	1,933.09	1.00	1241-1
5111000086-1160	SILLA	29/06/2001	1,840.00	10	1,839.00	-	1,839.00	1.00	1241-1
5111000086-1161	SILLA	29/06/2001	1,840.00	10	1,839.00	-	1,839.00	1.00	1241-1
5111000086-1162	SILLA	29/06/2001	1,840.00	10	1,839.00	-	1,839.00	1.00	1241-1
5111000086-1163	SILLA	29/06/2001	1,840.00	10	1,839.00	-	1,839.00	1.00	1241-1
5111000086-1164	SILLA	29/06/2001	1,840.00	10	1,839.00	-	1,839.00	1.00	1241-1
5111000086-1165	SILLA	29/06/2001	1,840.00	10	1,839.00	-	1,839.00	1.00	1241-1
5111000086-1166	SILLA	29/06/2001	2,898.00	10	2,897.00	-	2,897.00	1.00	1241-1
5111000086-1167	SILLA	29/06/2001	2,898.00	10	2,897.00	-	2,897.00	1.00	1241-1
5111000086-1168	SILLA	29/06/2001	2,898.00	10	2,897.00	-	2,897.00	1.00	1241-1
5111000086-1169	SILLA	29/06/2001	2,898.00	10	2,897.00	-	2,897.00	1.00	1241-1
5111000086-1170	SILLA	05/07/2001	3.00	10	2.00	-	2.00	1.00	1241-1

AMEALCO DE BONFIL

Informe de Avance de Gestión Financiera Junio 2024

Del 01 de enero al 30 de junio 2024

Número de Inventario	Descripción	Fecha Factura	Monto Original	% depreciacion	Depreciaciones anteriores a 2024	Depreciación 2024	Depreciación Acumulada en Balance	Valor en libros	Codigo
5111000086-1173	SILLA	09/07/2001	1,497.30	10	1,496.30	-	1,496.30	1.00	1241-1
5151000072-53	NO-BREAK	27/09/2006	1,677.11	33.3	1,676.11	-	1,676.11	1.00	1241-3
5112000006-27	OTROS MUEBLES	09/08/2001	679.00	10	678.00	-	678.00	1.00	1241-1
5131000007-32	ESCULTURA	14/10/2014	65.25	0	-	-	-	65.25	1247-1
5111000029-4	ESTANTE	11/12/2002	868.28	10	867.28	-	867.28	1.00	1241-1
5111000029-5	ESTANTE	11/12/2002	868.28	10	867.28	-	867.28	1.00	1241-1
5111000029-6	ESTANTE	11/12/2002	868.29	10	867.29	-	867.29	1.00	1241-1
5111000029-7	ESTANTE	11/12/2002	868.28	10	867.28	-	867.28	1.00	1241-1
5111000029-8	ESTANTE	11/12/2002	868.29	10	867.29	-	867.29	1.00	1241-1
5111000029-9	ESTANTE	20/12/2002	393.30	10	392.30	-	392.30	1.00	1241-1
5111000029-10	ESTANTE	20/12/2002	393.30	10	392.30	-	392.30	1.00	1241-1
5111000029-11	ESTANTE	09/07/2001	857.08	10	856.08	-	856.08	1.00	1241-1
5111000029-12	ESTANTE	09/07/2001	567.46	10	566.46	-	566.46	1.00	1241-1
5111000029-13	ESTANTE	09/07/2001	567.46	10	566.46	-	566.46	1.00	1241-1
5111000029-14	ESTANTE	09/07/2001	567.46	10	566.46	-	566.46	1.00	1241-1
5111000029-15	ESTANTE	09/07/2001	567.46	10	566.46	-	566.46	1.00	1241-1
5111000029-16	ESTANTE	09/07/2001	567.46	10	566.46	-	566.46	1.00	1241-1
5111000029-17	ESTANTE	31/05/2011	1,169.23	10	1,168.23	-	1,168.23	1.00	1241-1
5111000029-18	ESTANTE	31/05/2011	1,169.23	10	1,168.23	-	1,168.23	1.00	1241-1
5111000029-19	ESTANTE	31/05/2011	1,169.23	10	1,168.23	-	1,168.23	1.00	1241-1
5191000128-6	MÁQUINA SUMADORA MANUAL O ELÉCTRICA	09/02/2009	1,006.25	10	1,005.25	-	1,005.25	1.00	1241-9
5191000128-9	MÁQUINA SUMADORA MANUAL O ELÉCTRICA	27/07/2010	1,368.80	10	1,367.80	-	1,367.80	1.00	1241-9
5191000128-10	MÁQUINA SUMADORA MANUAL O ELÉCTRICA	27/07/2010	1,368.80	10	1,367.80	-	1,367.80	1.00	1241-9
5671000164-2	TANQUE DE GAS	09/07/2001	1.00	10	-	-	-	1.00	1246-9
5671000164-3	TANQUE DE GAS	29/06/2001	1.00	10	-	-	-	1.00	1246-9
5671000164-4	TANQUE DE GAS	09/07/2001	1.00	10	-	-	-	1.00	1246-9
5151000124-3	TELEFONOS	04/07/2001	270.00	33.3	269.00	-	269.00	1.00	1241-3
5151000124-6	TELEFONOS	27/09/2006	1,794.00	33.3	1,793.00	-	1,793.00	1.00	1241-3

AMEALCO DE BONFIL

Informe de Avance de Gestión Financiera Junio 2024

Del 01 de enero al 30 de junio 2024

Número de Inventario	Descripción	Fecha Factura	Monto Original	% depreciacion	Depreciaciones anteriores a 2024	Depreciación 2024	Depreciación Acumulada en Balance	Valor en libros	Codigo
5151000124-7	TELEFONOS	27/09/2006	433.00	33.3	432.00	-	432.00	1.00	1241-3
5151000124-8	TELEFONOS	27/09/2006	793.50	33.3	792.50	-	792.50	1.00	1241-3
5151000124-9	TELEFONOS	27/09/2006	1,817.00	33.3	1,816.00	-	1,816.00	1.00	1241-3
5151000124-10	TELEFONOS	29/06/2001	1.00	33.3	-	-	-	1.00	1241-3
5151000124-12	TELEFONOS	05/07/2001	1.00	33.3	-	-	-	1.00	1241-3
5151000124-14	TELEFONOS	10/06/2005	264.50	33.3	263.50	-	263.50	1.00	1241-3
5191000032-5	CIRCUITO CERRADO DE TELEVISIÓN	30/07/2001	1.00	10	-	-	-	1.00	1241-9
5151000124-17	TELEFONOS	13/04/2001	1.00	33.3	-	-	-	1.00	1241-3
5151000124-19	TELEFONOS	09/08/2001	1,380.00	33.3	1,379.00	-	1,379.00	1.00	1241-3
5151000124-20	TELEFONOS	23/10/2002	644.00	33.3	643.00	-	643.00	1.00	1241-3
5151000124-22	TELEFONOS	07/04/2003	1,334.00	33.3	1,333.00	-	1,333.00	1.00	1241-3
5151000124-23	TELEFONOS	30/06/2003	802.70	33.3	801.70	-	801.70	1.00	1241-3
5191000032-8	CIRCUITO CERRADO DE TELEVISIÓN	09/07/2001	1.00	10	-	-	-	1.00	1241-9
5671000181-1	TORQUIMETRO	16/02/2002	6,095.00	10	6,094.00	-	6,094.00	1.00	1246-7
5671000151-1	TRIPIÉ MANIOBRA	29/06/2001	1.00	10	-	-	-	1.00	1246-7
5671000151-2	TRIPIÉ MANIOBRA	23/05/2007	950.00	10	949.00	-	949.00	1.00	1246-7
5671000151-5	TRIPIÉ MANIOBRA	23/05/2007	950.00	10	949.00	-	949.00	1.00	1246-7
5671000183-1	TRIPIE PARA DESMON TAR MOTOR	29/10/2002	1,811.25	10	1,810.25	-	1,810.25	1.00	1246-7
5651000106-2	ANTENA SATELITAL	10/05/2010	632.20	10	631.20	-	631.20	1.00	1246-5
5651000106-3	ANTENA SATELITAL	10/05/2010	632.20	10	631.20	-	631.20	1.00	1246-5
5131000007-33	ESCULTURA	14/10/2014	86.13	0	-	-	-	86.13	1247-1
5131000007-34	ESCULTURA	14/10/2014	117.45	0	-	-	-	117.45	1247-1
5131000007-35	ESCULTURA	14/10/2014	137.46	0	-	-	-	137.46	1247-1
5131000007-36	ESCULTURA	14/10/2014	100.05	0	-	-	-	100.05	1247-1
5131000007-37	ESCULTURA	14/10/2014	126.15	0	-	-	-	126.15	1247-1
5131000007-38	ESCULTURA	14/10/2014	56.55	0	-	-	-	56.55	1247-1
5131000007-39	ESCULTURA	14/10/2014	85.26	0	-	-	-	85.26	1247-1
5131000007-40	ESCULTURA	14/10/2014	135.72	0	-	-	-	135.72	1247-1

AMEALCO DE BONFIL

Informe de Avance de Gestión Financiera Junio 2024

Del 01 de enero al 30 de junio 2024

Número de Inventario	Descripción	Fecha Factura	Monto Original	% depreciacion	Depreciaciones anteriores a 2024	Depreciación 2024	Depreciación Acumulada en Balance	Valor en libros	Codigo
5131000007-41	ESCULTURA	14/10/2014	167.77	0	-	-	-	167.77	1247-1
5131000007-42	ESCULTURA	14/10/2014	85.26	0	-	-	-	85.26	1247-1
5112000010-1	VIDEOCASETERA	14/04/2001	1.00	10	-	-	-	1.00	1241-1
5231000010-5	CAMARA DE VIDEO DIGITAL	10/02/2011	14,399.00	33.33	14,398.00	-	14,398.00	1.00	1242-3
5151000089-2	SERVIDOR	25/01/2008	59,053.00	33.33	59,052.00	-	59,052.00	1.00	1241-3
0301010101-5	EDIFICIOS NO RESIDENCIALES	01/10/2012	78,400.00	0	-	-	-	78,400.00	1233
0301010101-16	EDIFICIOS NO RESIDENCIALES	01/10/2012	194,644.00	0	-	-	-	194,644.00	1233
0301010101-27	EDIFICIOS NO RESIDENCIALES	01/10/2012	563,461.30	0	-	-	-	563,461.30	1233
0301010101-36	EDIFICIOS NO RESIDENCIALES	01/10/2012	2,680,000.00	0	-	-	-	2,680,000.00	1233
0301010101-2	EDIFICIOS NO RESIDENCIALES	01/10/2012	1,250,344.80	0	-	-	-	1,250,344.80	1233
0301010101-37	EDIFICIOS NO RESIDENCIALES	01/10/2012	1,384,019.00	0	-	-	-	1,384,019.00	1233
0301010101-38	EDIFICIOS NO RESIDENCIALES	01/10/2012	1.00	0	-	-	-	1.00	1233
0301010101-3	EDIFICIOS NO RESIDENCIALES	01/10/2012	816,842.00	0	-	-	-	816,842.00	1233
0301010101-4	EDIFICIOS NO RESIDENCIALES	01/10/2012	285,627.00	0	-	-	-	285,627.00	1233
0301010101-6	EDIFICIOS NO RESIDENCIALES	01/10/2012	6,101,958.20	0	-	-	-	6,101,958.20	1233
0301010101-7	EDIFICIOS NO RESIDENCIALES	01/10/2012	475,719.00	0	-	-	-	475,719.00	1233
0301010101-8	EDIFICIOS NO RESIDENCIALES	01/10/2012	424,924.60	0	-	-	-	424,924.60	1233
0301010101-9	EDIFICIOS NO RESIDENCIALES	01/10/2012	1.00	0	-	-	-	1.00	1233
0301010101-10	EDIFICIOS NO RESIDENCIALES	01/10/2012	503,500.00	0	-	-	-	503,500.00	1233
0301010101-11	EDIFICIOS NO RESIDENCIALES	01/10/2012	1,998,175.30	0	-	-	-	1,998,175.30	1233
0301010101-12	EDIFICIOS NO RESIDENCIALES	01/10/2012	1.00	0	-	-	-	1.00	1233
0301010101-13	EDIFICIOS NO RESIDENCIALES	01/10/2012	1.00	0	-	-	-	1.00	1233
0301010101-14	EDIFICIOS NO RESIDENCIALES	01/10/2012	1.00	0	-	-	-	1.00	1233
0301010101-15	EDIFICIOS NO RESIDENCIALES	01/10/2012	297,711.90	0	-	-	-	297,711.90	1233
0301010101-17	EDIFICIOS NO RESIDENCIALES	01/10/2012	191,368.50	0	-	-	-	191,368.50	1233
0301010101-18	EDIFICIOS NO RESIDENCIALES	01/10/2012	1.00	0	-	-	-	1.00	1233
0301010101-19	EDIFICIOS NO RESIDENCIALES	01/10/2012	74,543.35	0	-	-	-	74,543.35	1233
0101000001-2	TERRENOS	01/10/2012	1.00	0	-	-	-	1.00	1231

AMEALCO DE BONFIL

Informe de Avance de Gestión Financiera Junio 2024

Del 01 de enero al 30 de junio 2024

Número de Inventario	Descripción	Fecha Factura	Monto Original	% depreciacion	Depreciaciones anteriores a 2024	Depreciación 2024	Depreciación Acumulada en Balance	Valor en libros	Codigo
0301010101-20	EDIFICIOS NO RESIDENCIALES	01/10/2012	15,000.00	0	-	-	-	15,000.00	1233
0301010101-21	EDIFICIOS NO RESIDENCIALES	01/10/2012	1,166,367.00	0	-	-	-	1,166,367.00	1233
0301010101-22	EDIFICIOS NO RESIDENCIALES	01/10/2012	320,000.00	0	-	-	-	320,000.00	1233
0301010101-23	EDIFICIOS NO RESIDENCIALES	01/10/2012	3,377,096.50	0	-	-	-	3,377,096.50	1233
0301010101-24	EDIFICIOS NO RESIDENCIALES	01/10/2012	923,577.00	0	-	-	-	923,577.00	1233
0301010101-25	EDIFICIOS NO RESIDENCIALES	01/10/2012	8,385,509.80	0	-	-	-	8,385,509.80	1233
0301010101-26	EDIFICIOS NO RESIDENCIALES	01/10/2012	4,214,257.60	0	-	-	-	4,214,257.60	1233
0301010101-28	EDIFICIOS NO RESIDENCIALES	01/10/2012	200,000.00	0	-	-	-	200,000.00	1233
0301010101-1	EDIFICIOS NO RESIDENCIALES	01/10/2012	1.00	0	-	-	-	1.00	1233
0301010101-29	EDIFICIOS NO RESIDENCIALES	01/10/2012	1.00	0	-	-	-	1.00	1233
0301010101-30	EDIFICIOS NO RESIDENCIALES	01/10/2012	1.00	0	-	-	-	1.00	1233
0301010101-31	EDIFICIOS NO RESIDENCIALES	01/10/2012	1.00	0	-	-	-	1.00	1233
0301010101-32	EDIFICIOS NO RESIDENCIALES	01/10/2012	1.00	0	-	-	-	1.00	1233
0301010101-33	EDIFICIOS NO RESIDENCIALES	01/10/2012	1.00	0	-	-	-	1.00	1233
0301010101-34	EDIFICIOS NO RESIDENCIALES	01/10/2012	539,366.00	0	-	-	-	539,366.00	1233
0301010101-35	EDIFICIOS NO RESIDENCIALES	01/10/2012	675,776.20	0	-	-	-	675,776.20	1233
0101000001-4	TERRENOS	01/10/2012	600,000.00	0	-	-	-	600,000.00	1231
0101000001-5	TERRENOS	01/10/2012	607,000.00	0	-	-	-	607,000.00	1231
0101000001-6	TERRENOS	01/10/2012	1.00	0	-	-	-	1.00	1231
0101000001-7	TERRENOS	01/10/2012	500,000.00	0	-	-	-	500,000.00	1231
0101000001-8	TERRENOS	12/03/2013	7,132,150.00	0	-	-	-	7,132,150.00	1231
0101000001-9	TERRENOS	01/10/2012	1,559.00	0	-	-	-	1,559.00	1231
0101000001-10	TERRENOS	01/10/2012	170,537.75	0	-	-	-	170,537.75	1231
0101000001-11	TERRENOS	01/10/2012	1,003,000.00	0	-	-	-	1,003,000.00	1231
0101000001-3	TERRENOS	01/10/2012	3,532.50	0	-	-	-	3,532.50	1231
5231000012-1	CÁMARA FOTOGRÁFICA DIGITAL	13/06/2016	2,760.80	33.3	2,759.80	-	2,759.80	1.00	1242-3
5231000012-2	CÁMARA FOTOGRÁFICA DIGITAL	13/06/2016	2,760.80	33.3	2,759.80	-	2,759.80	1.00	1242-3

AMEALCO DE BONFIL

Informe de Avance de Gestión Financiera Junio 2024

Del 01 de enero al 30 de junio 2024

Número de Inventario	Descripción	Fecha Factura	Monto Original	% depreciacion	Depreciaciones anteriores a 2024	Depreciación 2024	Depreciación Acumulada en Balance	Valor en libros	Codigo
5231000059-1	CAMARA FOTOGRAFICA MARCA SONY DSC-HX400V, RESOLUCION 20.4	09/08/2016	10,208.00	33.3	10,207.00	-	10,207.00	1.00	1242-3
5231000058-25	CAMARA FOTOGRAFICA	26/12/2016	7,886.84	33.3	7,885.84	-	7,885.84	1.00	1242-3
5231000058-26	CAMARA FOTOGRAFICA	26/12/2016	2,799.72	33.3	2,798.72	-	2,798.72	1.00	1242-3
5231000058-27	CAMARA FOTOGRAFICA	26/12/2016	2,799.72	33.3	2,798.72	-	2,798.72	1.00	1242-3
5231000058-28	CAMARA FOTOGRAFICA	26/12/2016	2,799.72	33.3	2,798.72	-	2,798.72	1.00	1242-3
5231000058-29	CAMARA FOTOGRAFICA	26/12/2016	2,799.72	33.3	2,798.72	-	2,798.72	1.00	1242-3
5231000058-30	CAMARA FOTOGRAFICA	26/12/2016	2,799.72	33.3	2,798.72	-	2,798.72	1.00	1242-3
5231000058-32	CAMARA FOTOGRAFICA	26/12/2016	2,799.71	33.3	2,798.71	-	2,798.71	1.00	1242-3
5111000096-1	MESA MOVIL CAFETERA	02/05/2016	3,190.00	10	2,418.82	159.48	2,578.30	611.70	1241-1
5112000002-105	ARCHIVERO	13/12/2016	6,612.00	10	4,628.40	330.60	4,959.00	1,653.00	1241-1
5112000002-106	ARCHIVERO	13/12/2016	6,612.00	10	4,628.40	330.60	4,959.00	1,653.00	1241-1
5112000002-107	ARCHIVERO	13/12/2016	6,612.00	10	4,628.40	330.60	4,959.00	1,653.00	1241-1
5112000002-108	ARCHIVERO	13/12/2016	6,612.00	10	4,628.40	330.60	4,959.00	1,653.00	1241-1
5112000002-109	ARCHIVERO	13/12/2016	6,612.00	10	4,628.40	330.60	4,959.00	1,653.00	1241-1
5112000002-110	ARCHIVERO	13/12/2016	6,612.00	10	4,628.40	330.60	4,959.00	1,653.00	1241-1
5111000052-1	MESA DE JUNTAS	13/12/2016	7,192.00	10	5,034.14	359.58	5,393.72	1,798.28	1241-1
5111000098-1	SILLON EJECUTIVO	13/12/2016	3,908.04	10	2,735.86	195.42	2,931.28	976.76	1241-1
5111000098-2	SILLON EJECUTIVO	13/12/2016	3,908.04	10	2,735.86	195.42	2,931.28	976.76	1241-1
5111000098-3	SILLON EJECUTIVO	13/12/2016	3,908.04	10	2,735.86	195.42	2,931.28	976.76	1241-1
5111000098-4	SILLON EJECUTIVO	13/12/2016	3,908.04	10	2,735.86	195.42	2,931.28	976.76	1241-1
5111000098-5	SILLON EJECUTIVO	13/12/2016	3,908.04	10	2,735.86	195.42	2,931.28	976.76	1241-1
5111000098-6	SILLON EJECUTIVO	13/12/2016	3,908.04	10	2,735.86	195.42	2,931.28	976.76	1241-1
5111000028-138	ESCRITORIO	13/12/2016	6,124.80	10	4,287.36	306.24	4,593.60	1,531.20	1241-1
5111000028-139	ESCRITORIO	13/12/2016	6,124.80	10	4,287.36	306.24	4,593.60	1,531.20	1241-1
5111000028-140	ESCRITORIO	13/12/2016	6,124.80	10	4,287.36	306.24	4,593.60	1,531.20	1241-1
5111000028-141	ESCRITORIO	13/12/2016	6,124.80	10	4,287.36	306.24	4,593.60	1,531.20	1241-1
5111000028-142	ESCRITORIO	13/12/2016	6,124.80	10	4,287.36	306.24	4,593.60	1,531.20	1241-1

AMEALCO DE BONFIL

Informe de Avance de Gestión Financiera Junio 2024

Del 01 de enero al 30 de junio 2024

Número de Inventario	Descripción	Fecha Factura	Monto Original	% depreciacion	Depreciaciones anteriores a 2024	Depreciación 2024	Depreciación Acumulada en Balance	Valor en libros	Codigo
5111000028-143	ESCRITORIO	13/12/2016	6,124.80	10	4,287.36	306.24	4,593.60	1,531.20	1241-1
5111000028-144	ESCRITORIO	13/12/2016	8,676.80	10	6,074.02	433.86	6,507.88	2,168.92	1241-1
5111000028-145	ESCRITORIO	13/12/2016	8,676.80	10	6,074.02	433.86	6,507.88	2,168.92	1241-1
5111000028-146	ESCRITORIO	13/12/2016	8,676.80	10	6,074.02	433.86	6,507.88	2,168.92	1241-1
5111000028-147	ESCRITORIO	13/12/2016	8,676.80	10	6,074.02	433.86	6,507.88	2,168.92	1241-1
5111000028-148	ESCRITORIO	13/12/2016	8,676.80	10	6,074.02	433.86	6,507.88	2,168.92	1241-1
5111000028-149	ESCRITORIO	13/12/2016	4,930.00	10	3,450.74	246.48	3,697.22	1,232.78	1241-1
5111000028-150	ESCRITORIO	13/12/2016	4,930.00	10	3,450.74	246.48	3,697.22	1,232.78	1241-1
5111000028-151	ESCRITORIO	13/12/2016	4,930.00	10	3,450.74	246.48	3,697.22	1,232.78	1241-1
5111000028-152	ESCRITORIO	13/12/2016	4,930.00	10	3,450.74	246.48	3,697.22	1,232.78	1241-1
5111000028-153	ESCRITORIO	13/12/2016	4,930.00	10	3,450.74	246.48	3,697.22	1,232.78	1241-1
5111000028-154	ESCRITORIO	13/12/2016	4,930.00	10	3,450.74	246.48	3,697.22	1,232.78	1241-1
5111000097-1	ANAQUEL METALICO	13/12/2016	2,693.52	10	1,885.78	134.70	2,020.48	673.04	1241-1
5111000097-2	ANAQUEL METALICO	13/12/2016	2,693.52	10	1,885.78	134.70	2,020.48	673.04	1241-1
5111000097-3	ANAQUEL METALICO	13/12/2016	2,693.52	10	1,885.78	134.70	2,020.48	673.04	1241-1
5111000097-4	ANAQUEL METALICO	13/12/2016	2,693.52	10	1,885.78	134.70	2,020.48	673.04	1241-1
5111000097-5	ANAQUEL METALICO	13/12/2016	2,693.52	10	1,885.78	134.70	2,020.48	673.04	1241-1
5111000097-6	ANAQUEL METALICO	13/12/2016	2,693.52	10	1,885.78	134.70	2,020.48	673.04	1241-1
5111000097-7	ANAQUEL METALICO	13/12/2016	2,693.52	10	1,885.78	134.70	2,020.48	673.04	1241-1
5111000099-1	CREDENZA EJECUTIVA	13/12/2016	8,096.80	10	5,667.50	404.82	6,072.32	2,024.48	1241-1
5111000099-2	CREDENZA EJECUTIVA	13/12/2016	8,096.80	10	5,667.50	404.82	6,072.32	2,024.48	1241-1
5111000099-3	CREDENZA EJECUTIVA	13/12/2016	8,096.80	10	5,667.50	404.82	6,072.32	2,024.48	1241-1
5111000099-4	CREDENZA EJECUTIVA	13/12/2016	8,096.80	10	5,667.50	404.82	6,072.32	2,024.48	1241-1
5111000086-1174	SILLA	13/12/2016	1,816.56	10	1,271.75	90.84	1,362.59	453.97	1241-1
5111000086-1175	SILLA	13/12/2016	1,816.56	10	1,271.75	90.84	1,362.59	453.97	1241-1
5111000086-1176	SILLA	13/12/2016	1,816.56	10	1,271.75	90.84	1,362.59	453.97	1241-1
5111000086-1177	SILLA	13/12/2016	1,816.56	10	1,271.75	90.84	1,362.59	453.97	1241-1
5111000086-1178	SILLA	13/12/2016	1,816.56	10	1,271.75	90.84	1,362.59	453.97	1241-1

AMEALCO DE BONFIL

Informe de Avance de Gestión Financiera Junio 2024

Del 01 de enero al 30 de junio 2024

Número de Inventario	Descripción	Fecha Factura	Monto Original	% depreciacion	Depreciaciones anteriores a 2024	Depreciación 2024	Depreciación Acumulada en Balance	Valor en libros	Codigo
5111000086-1179	SILLA	13/12/2016	1,816.56	10	1,271.75	90.84	1,362.59	453.97	1241-1
5111000086-1180	SILLA	13/12/2016	1,816.56	10	1,271.75	90.84	1,362.59	453.97	1241-1
5111000086-1181	SILLA	13/12/2016	1,816.56	10	1,271.75	90.84	1,362.59	453.97	1241-1
5111000086-1182	SILLA	13/12/2016	1,816.56	10	1,271.75	90.84	1,362.59	453.97	1241-1
5111000086-1183	SILLA	13/12/2016	1,816.56	10	1,271.75	90.84	1,362.59	453.97	1241-1
5111000097-8	ANAQUEL METALICO	13/12/2016	2,118.16	10	1,482.61	105.90	1,588.51	529.65	1241-1
5111000097-9	ANAQUEL METALICO	13/12/2016	2,118.16	10	1,482.61	105.90	1,588.51	529.65	1241-1
5111000097-10	ANAQUEL METALICO	13/12/2016	2,118.16	10	1,482.61	105.90	1,588.51	529.65	1241-1
5111000097-11	ANAQUEL METALICO	13/12/2016	2,118.16	10	1,482.61	105.90	1,588.51	529.65	1241-1
5111000097-12	ANAQUEL METALICO	13/12/2016	2,118.16	10	1,482.61	105.90	1,588.51	529.65	1241-1
5111000097-13	ANAQUEL METALICO	13/12/2016	2,118.16	10	1,482.61	105.90	1,588.51	529.65	1241-1
5111000097-14	ANAQUEL METALICO	13/12/2016	2,118.16	10	1,482.61	105.90	1,588.51	529.65	1241-1
5111000097-15	ANAQUEL METALICO	13/12/2016	2,118.16	10	1,482.61	105.90	1,588.51	529.65	1241-1
5111000097-16	ANAQUEL METALICO	13/12/2016	2,118.16	10	1,482.61	105.90	1,588.51	529.65	1241-1
5111000097-17	ANAQUEL METALICO	13/12/2016	2,118.16	10	1,482.61	105.90	1,588.51	529.65	1241-1
5111000086-1184	SILLA	13/12/2016	1,582.24	10	1,107.93	79.14	1,187.07	395.17	1241-1
5111000086-1185	SILLA	13/12/2016	1,582.24	10	1,107.93	79.14	1,187.07	395.17	1241-1
5111000086-1186	SILLA	13/12/2016	1,582.24	10	1,107.93	79.14	1,187.07	395.17	1241-1
5111000086-1187	SILLA	13/12/2016	1,582.24	10	1,107.93	79.14	1,187.07	395.17	1241-1
5111000086-1188	SILLA	13/12/2016	1,582.24	10	1,107.93	79.14	1,187.07	395.17	1241-1
5111000086-1189	SILLA	13/12/2016	1,582.24	10	1,107.93	79.14	1,187.07	395.17	1241-1
5111000086-1190	SILLA	13/12/2016	690.20	10	483.01	34.50	517.51	172.69	1241-1
5111000086-1191	SILLA	13/12/2016	690.20	10	483.01	34.50	517.51	172.69	1241-1
5111000086-1192	SILLA	13/12/2016	690.20	10	483.01	34.50	517.51	172.69	1241-1
5111000086-1193	SILLA	13/12/2016	690.20	10	483.01	34.50	517.51	172.69	1241-1
5111000086-1194	SILLA	13/12/2016	690.20	10	483.01	34.50	517.51	172.69	1241-1
5111000086-1195	SILLA	13/12/2016	690.20	10	483.01	34.50	517.51	172.69	1241-1
5111000086-1196	SILLA	13/12/2016	690.20	10	483.01	34.50	517.51	172.69	1241-1

AMEALCO DE BONFIL

Informe de Avance de Gestión Financiera Junio 2024

Del 01 de enero al 30 de junio 2024

Número de Inventario	Descripción	Fecha Factura	Monto Original	% depreciacion	Depreciaciones anteriores a 2024	Depreciación 2024	Depreciación Acumulada en Balance	Valor en libros	Codigo
5111000086-1197	SILLA	13/12/2016	690.20	10	483.01	34.50	517.51	172.69	1241-1
5111000086-1198	SILLA	13/12/2016	690.20	10	483.01	34.50	517.51	172.69	1241-1
5111000086-1199	SILLA	13/12/2016	690.20	10	483.01	34.50	517.51	172.69	1241-1
5111000086-1200	SILLA	13/12/2016	690.20	10	483.01	34.50	517.51	172.69	1241-1
5111000086-1201	SILLA	13/12/2016	690.20	10	483.01	34.50	517.51	172.69	1241-1
5111000086-1202	SILLA	13/12/2016	690.20	10	483.01	34.50	517.51	172.69	1241-1
5111000086-1203	SILLA	13/12/2016	690.20	10	483.01	34.50	517.51	172.69	1241-1
5111000086-1204	SILLA	13/12/2016	690.20	10	483.01	34.50	517.51	172.69	1241-1
5111000086-1205	SILLA	13/12/2016	690.20	10	483.01	34.50	517.51	172.69	1241-1
5111000086-1206	SILLA	13/12/2016	690.20	10	483.01	34.50	517.51	172.69	1241-1
5111000086-1207	SILLA	13/12/2016	690.20	10	483.01	34.50	517.51	172.69	1241-1
5111000086-1208	SILLA	13/12/2016	690.20	10	483.01	34.50	517.51	172.69	1241-1
5111000086-1209	SILLA	13/12/2016	690.20	10	483.01	34.50	517.51	172.69	1241-1
5111000086-1210	SILLA	13/12/2016	690.20	10	483.01	34.50	517.51	172.69	1241-1
5111000086-1211	SILLA	13/12/2016	690.20	10	483.01	34.50	517.51	172.69	1241-1
5111000086-1212	SILLA	13/12/2016	690.20	10	483.01	34.50	517.51	172.69	1241-1
5111000086-1213	SILLA	13/12/2016	690.20	10	483.01	34.50	517.51	172.69	1241-1
5111000086-1214	SILLA	13/12/2016	690.20	10	483.01	34.50	517.51	172.69	1241-1
5111000086-1215	SILLA	13/12/2016	690.20	10	483.01	34.50	517.51	172.69	1241-1
5111000028-155	ESCRITORIO	13/12/2016	8,676.80	10	6,074.02	433.86	6,507.88	2,168.92	1241-1
5671000159-1	MOTOBOMBA MOTOR HONDA GAS .0670L/M 2X2" 5.5HP GP160H	17/03/2016	4,699.28	10	3,641.89	234.96	3,876.85	822.43	1246-7
5671000074-4	MOTOSIERRA	11/05/2016	4,930.00	10	3,738.32	246.48	3,984.80	945.20	1246-7
5671000160-1	DESGROZADORA STIHL PS 120, 30.8 CM3.1.8HP	18/08/2016	9,059.60	10	6,643.97	453.00	7,096.97	1,962.63	1246-7
5151000124-27	TELEFONOS	08/01/2016	4,582.00	33.3	4,581.00	-	4,581.00	1.00	1241-3
5151000125-1	IP-PBX GARNDSTREAM	08/01/2016	24,725.70	33.3	24,724.70	-	24,724.70	1.00	1241-3
5151000126-1	CONTROLADOR DE ASISTENCIA	12/01/2016	2,606.35	33.3	2,605.35	-	2,605.35	1.00	1241-3
5151000089-3	SERVIDOR	19/05/2016	117,450.00	33.3	117,449.00	-	117,449.00	1.00	1241-3

AMEALCO DE BONFIL

Informe de Avance de Gestión Financiera Junio 2024

Del 01 de enero al 30 de junio 2024

Número de Inventario	Descripción	Fecha Factura	Monto Original	% depreciacion	Depreciaciones anteriores a 2024	Depreciación 2024	Depreciación Acumulada en Balance	Valor en libros	Codigo
5211000080-1	RETROPROYECTOR	08/06/2016	8,642.00	33.3	8,641.00	-	8,641.00	1.00	1242-1
5211000080-2	RETROPROYECTOR	08/06/2016	8,642.00	33.3	8,641.00	-	8,641.00	1.00	1242-1
5151000127-1	LAPTOP	08/06/2016	5,568.00	33.3	5,567.00	-	5,567.00	1.00	1241-3
5151000127-2	LAPTOP	08/06/2016	5,568.00	33.3	5,567.00	-	5,567.00	1.00	1241-3
5151000044-65	IMPRESORA	03/11/2016	6,844.00	33.3	6,843.00	-	6,843.00	1.00	1241-3
5151000130-9	RELOJ CHECADOR	06/12/2016	6,380.00	33.3	6,379.00	-	6,379.00	1.00	1241-3
5151000130-10	RELOJ CHECADOR	06/12/2016	6,380.00	33.3	6,379.00	-	6,379.00	1.00	1241-3
5151000130-11	RELOJ CHECADOR	07/12/2016	6,380.00	33.3	6,379.00	-	6,379.00	1.00	1241-3
5151000128-143	COMPUTADORA	09/12/2016	14,452.08	33.3	14,451.08	-	14,451.08	1.00	1241-3
5151000128-144	COMPUTADORA	09/12/2016	14,452.00	33.3	14,451.00	-	14,451.00	1.00	1241-3
5151000128-145	COMPUTADORA	09/12/2016	14,452.00	33.3	14,451.00	-	14,451.00	1.00	1241-3
5151000128-146	COMPUTADORA	09/12/2016	14,452.00	33.3	14,451.00	-	14,451.00	1.00	1241-3
5151000128-147	COMPUTADORA	09/12/2016	14,452.00	33.3	14,451.00	-	14,451.00	1.00	1241-3
5151000128-148	COMPUTADORA	09/12/2016	14,452.00	33.3	14,451.00	-	14,451.00	1.00	1241-3
5151000128-149	COMPUTADORA	09/12/2016	14,452.00	33.3	14,451.00	-	14,451.00	1.00	1241-3
5151000128-150	COMPUTADORA	09/12/2016	14,452.00	33.3	14,451.00	-	14,451.00	1.00	1241-3
5151000128-151	COMPUTADORA	09/12/2016	14,452.00	33.3	14,451.00	-	14,451.00	1.00	1241-3
5151000128-152	COMPUTADORA	09/12/2016	14,452.00	33.3	14,451.00	-	14,451.00	1.00	1241-3
5151000128-154	COMPUTADORA	09/12/2016	14,452.00	33.3	14,451.00	-	14,451.00	1.00	1241-3
5151000128-155	COMPUTADORA	09/12/2016	14,452.00	33.3	14,451.00	-	14,451.00	1.00	1241-3
5151000128-156	COMPUTADORA	09/12/2016	14,452.00	33.3	14,451.00	-	14,451.00	1.00	1241-3
5151000128-157	COMPUTADORA	09/12/2016	14,452.00	33.3	14,451.00	-	14,451.00	1.00	1241-3
5151000128-158	COMPUTADORA	09/12/2016	14,452.00	33.3	14,451.00	-	14,451.00	1.00	1241-3
5151000128-159	COMPUTADORA	09/12/2016	14,452.00	33.3	14,451.00	-	14,451.00	1.00	1241-3
5151000128-160	COMPUTADORA	09/12/2016	14,452.00	33.3	14,451.00	-	14,451.00	1.00	1241-3
5151000128-162	COMPUTADORA	09/12/2016	14,452.00	33.3	14,451.00	-	14,451.00	1.00	1241-3
5151000128-163	COMPUTADORA	09/12/2016	14,452.00	33.3	14,451.00	-	14,451.00	1.00	1241-3
5151000128-164	COMPUTADORA	09/12/2016	14,452.00	33.3	14,451.00	-	14,451.00	1.00	1241-3

AMEALCO DE BONFIL

Informe de Avance de Gestión Financiera Junio 2024

Del 01 de enero al 30 de junio 2024

Número de Inventario	Descripción	Fecha Factura	Monto Original	% depreciacion	Depreciaciones anteriores a 2024	Depreciación 2024	Depreciación Acumulada en Balance	Valor en libros	Codigo
5151000128-165	COMPUTADORA	09/12/2016	14,452.00	33.3	14,451.00	-	14,451.00	1.00	1241-3
5151000128-166	COMPUTADORA	09/12/2016	14,452.00	33.3	14,451.00	-	14,451.00	1.00	1241-3
5151000128-167	COMPUTADORA	09/12/2016	14,452.00	33.3	14,451.00	-	14,451.00	1.00	1241-3
5151000128-168	COMPUTADORA	09/12/2016	14,452.00	33.3	14,451.00	-	14,451.00	1.00	1241-3
5151000128-169	COMPUTADORA	09/12/2016	14,452.00	33.3	14,451.00	-	14,451.00	1.00	1241-3
5151000128-170	COMPUTADORA	09/12/2016	14,452.00	33.3	14,451.00	-	14,451.00	1.00	1241-3
5151000128-171	COMPUTADORA	09/12/2016	14,452.00	33.3	14,451.00	-	14,451.00	1.00	1241-3
5151000128-172	COMPUTADORA	09/12/2016	14,452.00	33.3	14,451.00	-	14,451.00	1.00	1241-3
5151000128-173	COMPUTADORA	09/12/2016	14,452.00	33.3	14,451.00	-	14,451.00	1.00	1241-3
5151000128-174	COMPUTADORA	09/12/2016	14,452.00	33.3	14,451.00	-	14,451.00	1.00	1241-3
5151000128-175	COMPUTADORA	09/12/2016	14,452.00	33.3	14,451.00	-	14,451.00	1.00	1241-3
5151000128-176	COMPUTADORA	09/12/2016	14,452.00	33.3	14,451.00	-	14,451.00	1.00	1241-3
5151000128-177	COMPUTADORA	09/12/2016	14,452.00	33.3	14,451.00	-	14,451.00	1.00	1241-3
5151000044-66	IMPRESORA	09/12/2016	3,459.99	33.3	3,458.99	-	3,458.99	1.00	1241-3
5151000044-68	IMPRESORA	09/12/2016	3,459.99	33.3	3,458.99	-	3,458.99	1.00	1241-3
5151000044-69	IMPRESORA	09/12/2016	3,459.99	33.3	3,458.99	-	3,458.99	1.00	1241-3
5151000044-71	IMPRESORA	09/12/2016	3,459.99	33.3	3,458.99	-	3,458.99	1.00	1241-3
5151000127-4	LAPTOP	09/12/2016	7,970.00	33.3	7,969.00	-	7,969.00	1.00	1241-3
5151000127-5	LAPTOP	09/12/2016	7,970.00	33.3	7,969.00	-	7,969.00	1.00	1241-3
5151000127-7	LAPTOP	09/12/2016	7,970.00	33.3	7,969.00	-	7,969.00	1.00	1241-3
5151000043-1	IMPRESORA PARA CÓDIGO DE BARRAS	09/12/2016	13,974.99	33.3	13,973.99	-	13,973.99	1.00	1241-3
5151000136-1	MULTIFUNCIONAL	09/12/2016	55,080.00	33.3	55,079.00	-	55,079.00	1.00	1241-3
5151000136-2	MULTIFUNCIONAL	09/12/2016	55,080.00	33.3	55,079.00	-	55,079.00	1.00	1241-3
5151000135-1	ESCANER	09/12/2016	31,137.99	33.3	31,136.99	-	31,136.99	1.00	1241-3
5151000042-2	IMPRESORA LASSER	09/12/2016	2,030.00	33.3	2,029.00	-	2,029.00	1.00	1241-3
5151000042-3	IMPRESORA LASSER	09/12/2016	2,030.00	33.3	2,029.00	-	2,029.00	1.00	1241-3
5151000042-4	IMPRESORA LASSER	09/12/2016	2,030.00	33.3	2,029.00	-	2,029.00	1.00	1241-3
5151000042-5	IMPRESORA LASSER	09/12/2016	2,030.00	33.3	2,029.00	-	2,029.00	1.00	1241-3

AMEALCO DE BONFIL

Informe de Avance de Gestión Financiera Junio 2024

Del 01 de enero al 30 de junio 2024

Número de Inventario	Descripción	Fecha Factura	Monto Original	% depreciacion	Depreciaciones anteriores a 2024	Depreciación 2024	Depreciación Acumulada en Balance	Valor en libros	Codigo
5151000042-6	IMPRESORA LASSER	09/12/2016	2,030.00	33.3	2,029.00	-	2,029.00	1.00	1241-3
5151000042-7	IMPRESORA LASSER	09/12/2016	2,030.00	33.3	2,029.00	-	2,029.00	1.00	1241-3
5151000042-8	IMPRESORA LASSER	09/12/2016	2,030.00	33.3	2,029.00	-	2,029.00	1.00	1241-3
5151000042-9	IMPRESORA LASSER	09/12/2016	2,030.00	33.3	2,029.00	-	2,029.00	1.00	1241-3
5151000042-11	IMPRESORA LASSER	09/12/2016	2,030.00	33.3	2,029.00	-	2,029.00	1.00	1241-3
5151000042-12	IMPRESORA LASSER	09/12/2016	2,030.00	33.3	2,029.00	-	2,029.00	1.00	1241-3
5151000042-13	IMPRESORA LASSER	09/12/2016	2,030.00	33.3	2,029.00	-	2,029.00	1.00	1241-3
5151000042-14	IMPRESORA LASSER	09/12/2016	2,030.00	33.3	2,029.00	-	2,029.00	1.00	1241-3
5151000042-15	IMPRESORA LASSER	09/12/2016	2,030.00	33.3	2,029.00	-	2,029.00	1.00	1241-3
5151000042-16	IMPRESORA LASSER	09/12/2016	2,030.00	33.3	2,029.00	-	2,029.00	1.00	1241-3
5151000042-17	IMPRESORA LASSER	09/12/2016	2,030.00	33.3	2,029.00	-	2,029.00	1.00	1241-3
5151000042-18	IMPRESORA LASSER	09/12/2016	2,030.00	33.3	2,029.00	-	2,029.00	1.00	1241-3
5151000042-19	IMPRESORA LASSER	09/12/2016	2,030.00	33.3	2,029.00	-	2,029.00	1.00	1241-3
5151000042-20	IMPRESORA LASSER	09/12/2016	2,030.00	33.3	2,029.00	-	2,029.00	1.00	1241-3
5151000038-1	IMPRESORA DE MATRIZ DE IMPACTO	13/12/2016	6,496.00	33.3	6,495.00	-	6,495.00	1.00	1241-3
5151000038-2	IMPRESORA DE MATRIZ DE IMPACTO	13/12/2016	6,496.00	33.3	6,495.00	-	6,495.00	1.00	1241-3
5151000128-179	COMPUTADORA	15/12/2016	23,176.80	33.3	23,175.80	-	23,175.80	1.00	1241-3
5151000128-180	COMPUTADORA	15/12/2016	23,176.80	33.3	23,175.80	-	23,175.80	1.00	1241-3
5151000136-3	MULTIFUNCIONAL	15/12/2016	6,329.06	33.3	6,328.06	-	6,328.06	1.00	1241-3
5151000136-4	MULTIFUNCIONAL	15/12/2016	6,329.06	33.3	6,328.06	-	6,328.06	1.00	1241-3
5691000302-1	MAQUINA CONTROL DE ACCESO MASTER	28/06/2016	84,256.00	10	63,191.74	4,212.78	67,404.52	16,851.48	1246-9
5691000304-1	BASURERO LISBOA MEDIANO	05/08/2016	3,306.00	10	2,424.40	165.30	2,589.70	716.30	1246-9
5691000304-2	BASURERO LISBOA MEDIANO	05/08/2016	3,306.00	10	2,424.40	165.30	2,589.70	716.30	1246-9
5691000304-3	BASURERO LISBOA MEDIANO	05/08/2016	3,306.00	10	2,424.40	165.30	2,589.70	716.30	1246-9
5691000304-4	BASURERO LISBOA MEDIANO	05/08/2016	3,306.00	10	2,424.40	165.30	2,589.70	716.30	1246-9
5691000304-5	BASURERO LISBOA MEDIANO	05/08/2016	3,306.00	10	2,424.40	165.30	2,589.70	716.30	1246-9
5691000304-6	BASURERO LISBOA MEDIANO	05/08/2016	3,306.00	10	2,424.40	165.30	2,589.70	716.30	1246-9
5691000304-7	BASURERO LISBOA MEDIANO	05/08/2016	3,306.00	10	2,424.40	165.30	2,589.70	716.30	1246-9

AMEALCO DE BONFIL

Informe de Avance de Gestión Financiera Junio 2024

Del 01 de enero al 30 de junio 2024

Número de Inventario	Descripción	Fecha Factura	Monto Original	% depreciacion	Depreciaciones anteriores a 2024	Depreciación 2024	Depreciación Acumulada en Balance	Valor en libros	Codigo
5691000304-8	BASURERO LISBOA MEDIANO	05/08/2016	3,306.00	10	2,424.40	165.30	2,589.70	716.30	1246-9
5691000304-9	BASURERO LISBOA MEDIANO	05/08/2016	3,306.00	10	2,424.40	165.30	2,589.70	716.30	1246-9
5691000304-10	BASURERO LISBOA MEDIANO	05/08/2016	3,306.00	10	2,424.40	165.30	2,589.70	716.30	1246-9
5691000304-11	BASURERO LISBOA MEDIANO	05/08/2016	3,306.00	10	2,424.40	165.30	2,589.70	716.30	1246-9
5691000303-1	CAJA SANITARIA	13/12/2016	139,780.00	10	103,669.91	6,988.98	110,658.89	29,121.11	1246-9
5191000040-1	COPIADORA	07/10/2016	78,880.00	10	56,530.41	3,943.98	60,474.39	18,405.61	1241-9
5651000104-58	RADIO MOBIL	18/07/2016	6,028.52	10	4,471.33	301.44	4,772.77	1,255.75	1246-5
5651000104-59	RADIO MOBIL	18/07/2016	6,028.52	10	4,471.33	301.44	4,772.77	1,255.75	1246-5
5651000104-60	RADIO MOBIL	18/07/2016	6,028.52	10	4,471.33	301.44	4,772.77	1,255.75	1246-5
5651000104-61	RADIO MOBIL	18/07/2016	6,028.52	10	4,471.33	301.44	4,772.77	1,255.75	1246-5
5651000104-62	RADIO MOBIL	18/07/2016	6,028.52	10	4,471.33	301.44	4,772.77	1,255.75	1246-5
5651000104-63	RADIO MOBIL	18/07/2016	6,028.52	10	4,471.33	301.44	4,772.77	1,255.75	1246-5
5651000104-64	RADIO MOBIL	18/07/2016	6,028.52	10	4,471.33	301.44	4,772.77	1,255.75	1246-5
5651000104-65	RADIO MOBIL	10/10/2016	6,791.80	10	4,867.59	339.60	5,207.19	1,584.61	1246-5
5651000104-66	RADIO MOBIL	10/10/2016	6,791.80	10	4,867.59	339.60	5,207.19	1,584.61	1246-5
5651000104-67	RADIO MOBIL	10/10/2016	6,791.80	10	4,867.59	339.60	5,207.19	1,584.61	1246-5
5911000001-1	SOFTWARE	13/12/2016	6,191.50	33.3	6,190.50	-	6,190.50	1.00	1251
5911000001-2	SOFTWARE	13/12/2016	6,191.50	33.3	6,190.50	-	6,190.50	1.00	1251
5911000001-3	SOFTWARE	13/12/2016	10,904.00	33.3	10,903.00	-	10,903.00	1.00	1251
5911000001-4	SOFTWARE	13/12/2016	10,904.00	33.3	10,903.00	-	10,903.00	1.00	1251
5911000001-5	SOFTWARE	13/12/2016	10,904.00	33.3	10,903.00	-	10,903.00	1.00	1251
5911000001-6	SOFTWARE	13/12/2016	10,904.00	33.3	10,903.00	-	10,903.00	1.00	1251
5911000001-7	SOFTWARE	13/12/2016	10,904.00	33.3	10,903.00	-	10,903.00	1.00	1251
5911000001-8	SOFTWARE	13/12/2016	10,904.00	33.3	10,903.00	-	10,903.00	1.00	1251
5911000001-9	SOFTWARE	13/12/2016	10,904.00	33.3	10,903.00	-	10,903.00	1.00	1251
5911000001-10	SOFTWARE	13/12/2016	10,904.00	33.3	10,903.00	-	10,903.00	1.00	1251
5911000001-11	SOFTWARE	13/12/2016	10,904.00	33.3	10,903.00	-	10,903.00	1.00	1251
5911000001-12	SOFTWARE	13/12/2016	10,904.00	33.3	10,903.00	-	10,903.00	1.00	1251

AMEALCO DE BONFIL

Informe de Avance de Gestión Financiera Junio 2024

Del 01 de enero al 30 de junio 2024

Número de Inventario	Descripción	Fecha Factura	Monto Original	% depreciacion	Depreciaciones anteriores a 2024	Depreciación 2024	Depreciación Acumulada en Balance	Valor en libros	Codigo
5911000001-13	SOFTWARE	13/12/2016	10,904.00	33.3	10,903.00	-	10,903.00	1.00	1251
5911000001-14	SOFTWARE	13/12/2016	10,904.00	33.3	10,903.00	-	10,903.00	1.00	1251
5911000001-15	SOFTWARE	13/12/2016	9,570.00	33.3	9,569.00	-	9,569.00	1.00	1251
5911000001-16	SOFTWARE	13/12/2016	9,570.00	33.3	9,569.00	-	9,569.00	1.00	1251
5911000001-17	SOFTWARE	13/12/2016	9,570.00	33.3	9,569.00	-	9,569.00	1.00	1251
5221000028-1	APARATOS DE GIMNASIO AL AIRE LIBRE	09/02/2017	23,374.00	20	23,373.00	-	23,373.00	1.00	1242-2
5221000028-2	APARATOS DE GIMNASIO AL AIRE LIBRE	09/02/2017	28,188.00	20	28,187.00	-	28,187.00	1.00	1242-2
5221000028-3	APARATOS DE GIMNASIO AL AIRE LIBRE	09/02/2017	23,084.00	20	23,083.00	-	23,083.00	1.00	1242-2
5221000028-4	APARATOS DE GIMNASIO AL AIRE LIBRE	09/02/2017	26,854.00	20	26,853.00	-	26,853.00	1.00	1242-2
5221000028-5	APARATOS DE GIMNASIO AL AIRE LIBRE	09/02/2017	21,483.20	20	21,482.20	-	21,482.20	1.00	1242-2
5221000028-6	APARATOS DE GIMNASIO AL AIRE LIBRE	09/02/2017	22,562.00	20	22,561.00	-	22,561.00	1.00	1242-2
5221000028-7	APARATOS DE GIMNASIO AL AIRE LIBRE	09/02/2017	21,750.00	20	21,749.00	-	21,749.00	1.00	1242-2
5221000028-8	APARATOS DE GIMNASIO AL AIRE LIBRE	09/02/2017	22,527.20	20	22,526.20	-	22,526.20	1.00	1242-2
5221000028-9	APARATOS DE GIMNASIO AL AIRE LIBRE	09/02/2017	24,708.00	20	24,707.00	-	24,707.00	1.00	1242-2
5221000028-10	APARATOS DE GIMNASIO AL AIRE LIBRE	09/02/2017	22,852.00	20	22,851.00	-	22,851.00	1.00	1242-2
5221000028-11	APARATOS DE GIMNASIO AL AIRE LIBRE	09/02/2017	21,228.00	20	21,227.00	-	21,227.00	1.00	1242-2
5221000028-12	APARATOS DE GIMNASIO AL AIRE LIBRE	09/02/2017	25,520.00	20	25,519.00	-	25,519.00	1.00	1242-2
5221000028-13	APARATOS DE GIMNASIO AL AIRE LIBRE	09/02/2017	23,606.00	20	23,605.00	-	23,605.00	1.00	1242-2
5221000028-14	APARATOS DE GIMNASIO AL AIRE LIBRE	09/02/2017	25,281.26	20	25,280.26	-	25,280.26	1.00	1242-2
5221000028-15	APARATOS DE GIMNASIO AL AIRE LIBRE	09/02/2017	29,127.54	20	29,126.54	-	29,126.54	1.00	1242-2
5221000028-16	APARATOS DE GIMNASIO AL AIRE LIBRE	09/02/2017	28,112.95	20	28,111.95	-	28,111.95	1.00	1242-2
5291000020-9	CARPA PROFESIONAL DE LONA PLASTIFICADA (INCLUYE EQUIPO COMPLETO)	07/02/2017	8,700.00	20	8,699.00	-	8,699.00	1.00	1242-9
5291000020-10	CARPA PROFESIONAL DE LONA PLASTIFICADA (INCLUYE EQUIPO COMPLETO)	07/02/2017	8,700.00	20	8,699.00	-	8,699.00	1.00	1242-9
5291000020-11	CARPA PROFESIONAL DE LONA PLASTIFICADA (INCLUYE EQUIPO COMPLETO)	07/02/2017	8,700.00	20	8,699.00	-	8,699.00	1.00	1242-9
5291000020-12	CARPA PROFESIONAL DE LONA PLASTIFICADA (INCLUYE EQUIPO COMPLETO)	07/02/2017	8,700.00	20	8,699.00	-	8,699.00	1.00	1242-9
5291000020-13	CARPA PROFESIONAL DE LONA PLASTIFICADA (INCLUYE EQUIPO COMPLETO)	07/02/2017	8,700.00	20	8,699.00	-	8,699.00	1.00	1242-9
5291000020-14	CARPA PROFESIONAL DE LONA PLASTIFICADA (INCLUYE EQUIPO COMPLETO)	07/02/2017	8,700.00	20	8,699.00	-	8,699.00	1.00	1242-9

AMEALCO DE BONFIL

Informe de Avance de Gestión Financiera Junio 2024

Del 01 de enero al 30 de junio 2024

Número de Inventario	Descripción	Fecha Factura	Monto Original	% depreciacion	Depreciaciones anteriores a 2024	Depreciación 2024	Depreciación Acumulada en Balance	Valor en libros	Codigo
5291000020-15	CARPA PROFESIONAL DE LONA PLASTIFICADA (INCLUYE EQUIPO COMPLETO)	07/02/2017	8,700.00	20	8,699.00	-	8,699.00	1.00	1242-9
5291000020-16	CARPA PROFESIONAL DE LONA PLASTIFICADA (INCLUYE EQUIPO COMPLETO)	07/02/2017	8,700.00	20	8,699.00	-	8,699.00	1.00	1242-9
5291000020-17	CARPA PROFESIONAL DE LONA PLASTIFICADA (INCLUYE EQUIPO COMPLETO)	07/02/2017	8,700.00	19.97	8,699.00	-	8,699.00	1.00	1242-9
5291000020-18	CARPA PROFESIONAL DE LONA PLASTIFICADA (INCLUYE EQUIPO COMPLETO)	07/02/2017	11,600.00	20	11,599.00	-	11,599.00	1.00	1242-9
5651000104-68	RADIO MOBIL	10/02/2017	7,108.48	10	4,857.67	355.44	5,213.11	1,895.37	1246-5
5651000104-69	RADIO MOBIL	10/02/2017	7,108.48	10	4,857.67	355.44	5,213.11	1,895.37	1246-5
5651000104-70	RADIO MOBIL	10/02/2017	7,108.48	10	4,857.67	355.44	5,213.11	1,895.37	1246-5
5651000104-71	RADIO MOBIL	10/02/2017	7,108.48	10	4,857.67	355.44	5,213.11	1,895.37	1246-5
5651000104-72	RADIO MOBIL	10/02/2017	7,108.48	10	4,857.67	355.44	5,213.11	1,895.37	1246-5
5671000169-2	SIERRA CIRCULAR	20/02/2017	3,364.00	10	2,298.47	168.18	2,466.65	897.35	1246-7
5211000092-10	MICROFONO	31/03/2017	7,910.00	33.33	7,909.00	-	7,909.00	1.00	1242-1
5671000185-1	HERRAMIENTA MANUAL	17/03/2017	8,555.00	10	5,774.50	427.74	6,202.24	2,352.76	1246-7
5671000172-2	ESMERILADORA	29/04/2017	3,828.00	10	2,552.00	191.40	2,743.40	1,084.60	1246-7
5671000181-3	TORQUIMETRO	29/04/2017	3,990.40	10	2,660.01	199.50	2,859.51	1,130.89	1246-7
5321000184-1	ESTUCHE DIAGNÓSTICO (JGO. DE)	18/05/2017	6,336.00	20	6,335.00	-	6,335.00	1.00	1243-2
5231000011-1	CÀMARA DE VÌDEO	30/05/2017	3,583.01	33.33	3,582.01	-	3,582.01	1.00	1242-3
5231000011-2	CÀMARA DE VÌDEO	30/05/2017	3,583.01	33.33	3,582.01	-	3,582.01	1.00	1242-3
5971000001-1	LICENCIAS INFORMÁTICAS E INTELECTUALES	30/05/2017	3,800.16	33.3	3,799.16	-	3,799.16	1.00	1254-1
5971000001-2	LICENCIAS INFORMÁTICAS E INTELECTUALES	30/05/2017	3,800.16	33.3	3,799.16	-	3,799.16	1.00	1254-1
5971000001-3	LICENCIAS INFORMÁTICAS E INTELECTUALES	27/01/2017	5,672.40	33.3	5,671.40	-	5,671.40	1.00	1254-1
5971000001-4	LICENCIAS INFORMÁTICAS E INTELECTUALES	27/01/2017	5,672.40	33.3	5,671.40	-	5,671.40	1.00	1254-1
5971000001-5	LICENCIAS INFORMÁTICAS E INTELECTUALES	27/01/2017	5,672.40	33.3	5,671.40	-	5,671.40	1.00	1254-1
5971000001-6	LICENCIAS INFORMÁTICAS E INTELECTUALES	27/01/2017	5,672.40	33.3	5,671.40	-	5,671.40	1.00	1254-1
5971000001-7	LICENCIAS INFORMÁTICAS E INTELECTUALES	27/01/2017	5,672.40	33.3	5,671.40	-	5,671.40	1.00	1254-1
5971000001-8	LICENCIAS INFORMÁTICAS E INTELECTUALES	27/01/2017	5,672.40	33.3	5,671.40	-	5,671.40	1.00	1254-1
5971000001-9	LICENCIAS INFORMÁTICAS E INTELECTUALES	27/01/2017	5,672.40	33.3	5,671.40	-	5,671.40	1.00	1254-1
5971000001-10	LICENCIAS INFORMÁTICAS E INTELECTUALES	27/01/2017	5,672.40	33.3	5,671.40	-	5,671.40	1.00	1254-1

AMEALCO DE BONFIL

Informe de Avance de Gestión Financiera Junio 2024

Del 01 de enero al 30 de junio 2024

Número de Inventario	Descripción	Fecha Factura	Monto Original	% depreciacion	Depreciaciones anteriores a 2024	Depreciación 2024	Depreciación Acumulada en Balance	Valor en libros	Codigo
5971000001-11	LICENCIAS INFORMÁTICAS E INTELECTUALES	27/01/2017	5,672.40	33.3	5,671.40	-	5,671.40	1.00	1254-1
5971000001-12	LICENCIAS INFORMÁTICAS E INTELECTUALES	27/01/2017	5,672.40	33.3	5,671.40	-	5,671.40	1.00	1254-1
5971000001-13	LICENCIAS INFORMÁTICAS E INTELECTUALES	27/01/2017	5,672.40	33.3	5,671.40	-	5,671.40	1.00	1254-1
5971000001-14	LICENCIAS INFORMÁTICAS E INTELECTUALES	27/01/2017	5,672.40	33.3	5,671.40	-	5,671.40	1.00	1254-1
5971000001-15	LICENCIAS INFORMÁTICAS E INTELECTUALES	27/01/2017	5,672.40	33.3	5,671.40	-	5,671.40	1.00	1254-1
5971000001-16	LICENCIAS INFORMÁTICAS E INTELECTUALES	27/01/2017	5,672.40	33.3	5,671.40	-	5,671.40	1.00	1254-1
5971000001-17	LICENCIAS INFORMÁTICAS E INTELECTUALES	27/01/2017	5,672.40	33.3	5,671.40	-	5,671.40	1.00	1254-1
5971000001-18	LICENCIAS INFORMÁTICAS E INTELECTUALES	27/01/2017	5,672.40	33.3	5,671.40	-	5,671.40	1.00	1254-1
5971000001-19	LICENCIAS INFORMÁTICAS E INTELECTUALES	27/01/2017	5,672.40	33.3	5,671.40	-	5,671.40	1.00	1254-1
5971000001-20	LICENCIAS INFORMÁTICAS E INTELECTUALES	27/01/2017	5,672.40	33.3	5,671.40	-	5,671.40	1.00	1254-1
5971000001-21	LICENCIAS INFORMÁTICAS E INTELECTUALES	27/01/2017	5,672.40	33.3	5,671.40	-	5,671.40	1.00	1254-1
5971000001-22	LICENCIAS INFORMÁTICAS E INTELECTUALES	27/01/2017	5,672.40	33.3	5,671.40	-	5,671.40	1.00	1254-1
5971000001-23	LICENCIAS INFORMÁTICAS E INTELECTUALES	27/01/2017	5,672.40	33.3	5,671.40	-	5,671.40	1.00	1254-1
5971000001-24	LICENCIAS INFORMÁTICAS E INTELECTUALES	27/01/2017	5,672.40	33.3	5,671.40	-	5,671.40	1.00	1254-1
5971000001-25	LICENCIAS INFORMÁTICAS E INTELECTUALES	27/01/2017	5,672.40	33.3	5,671.40	-	5,671.40	1.00	1254-1
5971000001-26	LICENCIAS INFORMÁTICAS E INTELECTUALES	27/01/2017	5,672.40	33.3	5,671.40	-	5,671.40	1.00	1254-1
5971000001-27	LICENCIAS INFORMÁTICAS E INTELECTUALES	27/01/2017	5,672.40	33.3	5,671.40	-	5,671.40	1.00	1254-1
5971000001-28	LICENCIAS INFORMÁTICAS E INTELECTUALES	27/01/2017	5,672.40	33.3	5,671.40	-	5,671.40	1.00	1254-1
5971000001-29	LICENCIAS INFORMÁTICAS E INTELECTUALES	27/01/2017	5,672.40	33.3	5,671.40	-	5,671.40	1.00	1254-1
5971000001-30	LICENCIAS INFORMÁTICAS E INTELECTUALES	27/01/2017	5,672.40	33.3	5,671.40	-	5,671.40	1.00	1254-1
5971000001-31	LICENCIAS INFORMÁTICAS E INTELECTUALES	27/01/2017	5,672.40	33.3	5,671.40	-	5,671.40	1.00	1254-1
5971000001-32	LICENCIAS INFORMÁTICAS E INTELECTUALES	27/01/2017	5,672.40	33.3	5,671.40	-	5,671.40	1.00	1254-1
5971000001-33	LICENCIAS INFORMÁTICAS E INTELECTUALES	27/01/2017	5,672.40	33.3	5,671.40	-	5,671.40	1.00	1254-1
5971000001-34	LICENCIAS INFORMÁTICAS E INTELECTUALES	27/01/2017	5,672.40	33.3	5,671.40	-	5,671.40	1.00	1254-1
5971000001-35	LICENCIAS INFORMÁTICAS E INTELECTUALES	27/01/2017	5,672.40	33.3	5,671.40	-	5,671.40	1.00	1254-1
5971000001-36	LICENCIAS INFORMÁTICAS E INTELECTUALES	27/01/2017	5,672.40	33.3	5,671.40	-	5,671.40	1.00	1254-1
5651000108-1	MODULO FOTOVOLTAICO	07/04/2017	4,408.00	10	2,938.41	220.38	3,158.79	1,249.21	1246-5
5211000096-5	MEZCLADORA	30/06/2017	13,500.00	33.3	13,499.00	-	13,499.00	1.00	1242-1

AMEALCO DE BONFIL

Informe de Avance de Gestión Financiera Junio 2024

Del 01 de enero al 30 de junio 2024

Número de Inventario	Descripción	Fecha Factura	Monto Original	% depreciacion	Depreciaciones anteriores a 2024	Depreciación 2024	Depreciación Acumulada en Balance	Valor en libros	Codigo
5671000186-1	COMPRESOR LUBRICADO DE AIRE	06/06/2017	3,543.00	10	2,303.34	177.18	2,480.52	1,062.48	1246-7
5651000016-1	CONMUTADOR TELEFÓNICO AUTOMÁTICO	09/06/2017	13,674.42	10	8,888.10	683.70	9,571.80	4,102.62	1246-5
5671000167-4	BOMBA PARA AGUA	07/08/2017	3,031.95	10	1,920.52	151.62	2,072.14	959.81	1246-7
5221000031-1	JUEGO INFANTIL PARA PARQUE PÚBLICO	30/08/2017	405,306.99	20	405,305.99	-	405,305.99	1.00	1242-2
5221000031-2	JUEGO INFANTIL PARA PARQUE PÚBLICO	30/08/2017	290,639.30	20	290,638.30	-	290,638.30	1.00	1242-2
5221000031-3	JUEGO INFANTIL PARA PARQUE PÚBLICO	30/08/2017	62,516.99	20	62,515.99	-	62,515.99	1.00	1242-2
5221000033-1	COLUMPIO DE ONDAS	30/08/2017	20,521.99	20	20,520.99	-	20,520.99	1.00	1242-2
5221000033-2	COLUMPIO DE ONDAS	30/08/2017	20,521.99	20	20,520.99	-	20,520.99	1.00	1242-2
5221000032-1	TREPADERO	30/08/2017	24,962.99	20	24,961.99	-	24,961.99	1.00	1242-2
5221000032-2	TREPADERO	30/08/2017	17,514.99	20	17,513.99	-	17,513.99	1.00	1242-2
5221000032-3	TREPADERO	30/08/2017	16,565.00	20	16,564.00	-	16,564.00	1.00	1242-2
5691000302-2	MAQUINA CONTROL DE ACCESO MASTER	13/09/2017	5,800.00	10	3,624.75	289.98	3,914.73	1,885.27	1246-9
5621000143-3	HIDROLAVADORA	27/09/2017	17,499.99	10	10,937.25	874.98	11,812.23	5,687.76	1246-2
5651000104-73	RADIO TIPO PORTATIL MARCA KENWOOD MOD. TK-2000	01/09/2017	4,988.00	10	3,159.32	249.42	3,408.74	1,579.26	1246-5
5651000104-74	RADIO TIPO PORTATIL MARCA KENWOOD MOD. TK-2000	01/09/2017	4,988.00	10	3,159.32	249.42	3,408.74	1,579.26	1246-5
5211000015-5	BOCINA	26/10/2017	13,950.00	33.3	13,949.00	-	13,949.00	1.00	1242-1
5211000015-6	BOCINA	26/10/2017	13,950.00	33.3	13,949.00	-	13,949.00	1.00	1242-1
5151000089-4	SERVIDOR	01/11/2017	71,989.60	33.33	71,988.60	-	71,988.60	1.00	1241-3
5151000139-1	DISCO DURO	01/11/2017	7,569.00	33.3	7,568.00	-	7,568.00	1.00	1241-3
5151000097-1	SWITCH DE 24 PUERTOS	30/11/2017	11,503.20	33.33	11,502.20	-	11,502.20	1.00	1241-3
5151000138-1	FUENTE DE PODER	01/11/2017	7,447.20	33.33	7,446.20	-	7,446.20	1.00	1241-3
5151000139-2	DISCO DURO	01/11/2017	7,569.00	33.3	7,568.00	-	7,568.00	1.00	1241-3
5971000002-1	WINDOWS SERVER	01/11/2017	15,878.08	33.3	15,877.08	-	15,877.08	1.00	1254-1
5151000140-1	NO BREAK	01/11/2017	19,604.00	33.33	19,603.00	-	19,603.00	1.00	1241-3
5691000313-1	WORKSTATION	09/12/2017	71,456.00	10	42,873.84	3,572.82	46,446.66	25,009.34	1246-9
5971000001-37	LICENCIAS INFORMÁTICAS E INTELECTUALES	09/12/2017	5,119.99	33.3	5,118.99	-	5,118.99	1.00	1254-1
5971000001-38	LICENCIAS INFORMÁTICAS E INTELECTUALES	09/12/2017	5,119.99	33.3	5,118.99	-	5,118.99	1.00	1254-1

AMEALCO DE BONFIL

Informe de Avance de Gestión Financiera Junio 2024

Del 01 de enero al 30 de junio 2024

Número de Inventario	Descripción	Fecha Factura	Monto Original	% depreciacion	Depreciaciones anteriores a 2024	Depreciación 2024	Depreciación Acumulada en Balance	Valor en libros	Codigo
5971000001-39	LICENCIAS INFORMÁTICAS E INTELECTUALES	09/12/2017	5,119.99	33.3	5,118.99	-	5,118.99	1.00	1254-1
5971000001-40	LICENCIAS INFORMÁTICAS E INTELECTUALES	09/12/2017	5,119.99	33.3	5,118.99	-	5,118.99	1.00	1254-1
5971000001-41	LICENCIAS INFORMÁTICAS E INTELECTUALES	09/12/2017	5,119.99	33.3	5,118.99	-	5,118.99	1.00	1254-1
5971000001-42	LICENCIAS INFORMÁTICAS E INTELECTUALES	09/12/2017	5,119.99	33.3	5,118.99	-	5,118.99	1.00	1254-1
5971000001-43	LICENCIAS INFORMÁTICAS E INTELECTUALES	09/12/2017	5,119.99	33.3	5,118.99	-	5,118.99	1.00	1254-1
5971000001-44	LICENCIAS INFORMÁTICAS E INTELECTUALES	09/12/2017	5,119.99	33.3	5,118.99	-	5,118.99	1.00	1254-1
5211000059-1	PANTALLA DE PLASMA (PANTALLA MANUAL 2 13M MATTWEISS)	09/12/2017	3,360.00	33.33	3,359.00	-	3,359.00	1.00	1242-1
5211000101-1	VIDEO PROYECTOR (PIEZA BENQ DLP MS527 SVGA 3200 LUMENES HDMI COLOR))	09/12/2017	8,159.99	33.33	8,158.99	-	8,158.99	1.00	1242-1
5211000101-2	VIDEO PROYECTOR (PIEZA BENQ DLP MS527 SVGA 3200 LUMENES HDMI COLOR))	09/12/2017	8,159.99	33.33	8,158.99	-	8,158.99	1.00	1242-1
5211000061-1	PANTALLA TRIPIE (PIEZA DE 2.13 M RED-LEAF 84*84 PULGADAS)	09/12/2017	3,600.29	33.33	3,599.29	-	3,599.29	1.00	1242-1
5151000140-2	NO BREAK APC (PIEZA BACK-UPS RS 1000 VA/600W 120 V 8 CONTAC 4BAT)	09/12/2017	3,800.00	33.3	3,799.00	-	3,799.00	1.00	1241-3
5151000140-3	NO BREAK APC (PIEZA BACK-UPS RS 1000 VA/600W 120 V 8 CONTAC 4BAT)	09/12/2017	3,800.00	33.3	3,799.00	-	3,799.00	1.00	1241-3
5151000140-4	NO BREAK APC (PIEZA BACK-UPS RS 1000 VA/600W 120 V 8 CONTAC 4BAT)	09/12/2017	3,800.00	33.3	3,799.00	-	3,799.00	1.00	1241-3
5151000140-5	NO BREAK APC (PIEZA BACK-UPS RS 1000 VA/600W 120 V 8 CONTAC 4BAT)	09/12/2017	3,800.00	33.3	3,799.00	-	3,799.00	1.00	1241-3
5151000140-6	NO BREAK APC (PIEZA BACK-UPS RS 1000 VA/600W 120 V 8 CONTAC 4BAT)	09/12/2017	3,799.99	33.3	3,798.99	-	3,798.99	1.00	1241-3
5151000140-7	NO BREAK APC (PIEZA BACK-UPS RS 1000 VA/600W 120 V 8 CONTAC 4BAT)	09/12/2017	3,799.99	33.3	3,798.99	-	3,798.99	1.00	1241-3
5691000313-2	WORKSTATION (PIEZA HP Z640 TW XEON E5-2620 V4 2.1 HGZ 20 MB 8 CORE)	09/12/2017	71,456.00	10	42,873.84	3,572.82	46,446.66	25,009.34	1246-9
5151000128-181	COMPUTADORA (PC ELITEDESK 800 G3 TWR PROCESADOR INTELCORE 17 6700 34 GH))	09/12/2017	29,648.44	33.3	29,647.44	-	29,647.44	1.00	1241-3
5151000128-182	COMPUTADORA (PC ELITEDESK 800 G3 TWR PROCESADOR INTELCORE 17 6700 34 GH))	09/12/2017	29,648.44	33.3	29,647.44	-	29,647.44	1.00	1241-3
5151000128-183	COMPUTADORA (PC ELITEDESK 800 G3 TWR PROCESADOR INTELCORE 17 6700 34 GH))	09/12/2017	29,648.44	33.3	29,647.44	-	29,647.44	1.00	1241-3
5151000128-184	COMPUTADORA (PC ELITEDESK 800 G3 TWR PROCESADOR INTELCORE 17 6700 34 GH))	09/12/2017	29,648.44	33.3	29,647.44	-	29,647.44	1.00	1241-3
5151000128-185	COMPUTADORA (PC ELITEDESK 800 G3 TWR PROCESADOR INTELCORE 17 6700 34 GH))	09/12/2017	29,648.44	33.3	29,647.44	-	29,647.44	1.00	1241-3
5151000128-186	COMPUTADORA (PC ELITEDESK 800 G3 TWR PROCESADOR INTELCORE 17 6700 34 GH))	09/12/2017	29,648.44	33.3	29,647.44	-	29,647.44	1.00	1241-3
5151000128-187	COMPUTADORA (PC ELITEDESK 800 G3 TWR PROCESADOR INTELCORE 17 6700 34 GH))	09/12/2017	29,648.44	33.3	29,647.44	-	29,647.44	1.00	1241-3

AMEALCO DE BONFIL

Informe de Avance de Gestión Financiera Junio 2024

Del 01 de enero al 30 de junio 2024

Número de Inventario	Descripción	Fecha Factura	Monto Original	% depreciacion	Depreciaciones anteriores a 2024	Depreciación 2024	Depreciación Acumulada en Balance	Valor en libros	Codigo
5151000128-188	COMPUTADORA (PC ELITEDESK 800 G3 TWR PROCESADOR INTELCORE 17 6700 34 GH))	09/12/2017	29,648.44	33.3	29,647.44	-	29,647.44	1.00	1241-3
5151000128-189	COMPUTADORA (PC ELITEDESK 800 G3 TWR PROCESADOR INTELCORE 17 6700 34 GH))	09/12/2017	29,648.44	33.3	29,647.44	-	29,647.44	1.00	1241-3
5971000001-45	LICENCIA AUTOCAD	09/12/2017	5,119.99	33.3	5,118.99	-	5,118.99	1.00	1254-1
5971000001-46	LICENCIA AUTOCAD	09/12/2017	5,119.99	33.3	5,118.99	-	5,118.99	1.00	1254-1
5971000001-47	LICENCIAS INFORMÁTICAS E INTELECTUALES (LICENCIA BASE CIVIL CAD)	09/12/2017	16,042.30	33.3	16,041.30	-	16,041.30	1.00	1254-1
5971000001-48	LICENCIAS INFORMÁTICAS E INTELECTUALES (LICENCIA BASE CIVIL CAD)	09/12/2017	16,042.30	33.3	16,041.30	-	16,041.30	1.00	1254-1
5971000001-49	LICENCIAS INFORMÁTICAS E INTELECTUALES (LICENCIA BASE CIVIL CAD)	09/12/2017	16,042.30	33.3	16,041.30	-	16,041.30	1.00	1254-1
5971000001-50	LICENCIAS INFORMÁTICAS E INTELECTUALES (LICENCIA BASE CIVIL CAD)	09/12/2017	16,042.30	33.3	16,041.30	-	16,041.30	1.00	1254-1
5971000001-51	LICENCIAS INFORMÁTICAS E INTELECTUALES (LICENCIA BASE CIVIL CAD)	09/12/2017	16,042.30	33.3	16,041.30	-	16,041.30	1.00	1254-1
5971000001-52	LICENCIAS INFORMÁTICAS E INTELECTUALES (LICENCIA BASE CIVIL CAD)	09/12/2017	16,042.30	33.3	16,041.30	-	16,041.30	1.00	1254-1
5971000001-53	LICENCIAS INFORMÁTICAS E INTELECTUALES (LICENCIA BASE CIVIL CAD)	09/12/2017	16,042.29	33.3	16,041.29	-	16,041.29	1.00	1254-1
5971000001-54	LICENCIAS INFORMÁTICAS E INTELECTUALES (LICENCIA BASE CIVIL CAD)	09/12/2017	16,042.29	33.3	16,041.29	-	16,041.29	1.00	1254-1
5211000059-2	PANTALLA DE PLASMA (PANTALLA MANUAL 2 13M MATTWEISS)	09/12/2017	3,360.00	33.3	3,359.00	-	3,359.00	1.00	1242-1
5112000002-111	ARCHIVERO METALICO CON DOS GAVETAS Y CERRADURA DE SEGURIDAD	15/02/2018	3,571.64	10	2,083.20	178.56	2,261.76	1,309.88	1241-1
5112000002-112	ARCHIVERO METALICO CON DOS GAVETAS Y CERRADURA DE SEGURIDAD	15/02/2018	3,571.64	10	2,083.20	178.56	2,261.76	1,309.88	1241-1
5112000002-113	ARCHIVERO METALICO CON DOS GAVETAS Y CERRADURA DE SEGURIDAD	15/02/2018	3,571.64	10	2,083.20	178.56	2,261.76	1,309.88	1241-1
5112000002-114	ARCHIVERO METALICO CON DOS GAVETAS Y CERRADURA DE SEGURIDAD	15/02/2018	3,571.64	10	2,083.20	178.56	2,261.76	1,309.88	1241-1
5651000105-2	DUPLEXER EQUIPO DE COMUNICACIÓN DE RECHAZO DE 6 CABIDADES PARA SEGURIDAD PÚBLICA	20/02/2018	8,526.00	10	4,973.50	426.30	5,399.80	3,126.20	1246-5
5651000067-1	RECEPTOR PORTATIL MARCA KENWOOD MODELO TK-2402	20/02/2018	7,076.00	10	4,127.90	353.82	4,481.72	2,594.28	1246-5
5651000067-2	RECEPTOR PORTATIL MARCA KENWOOD MODELO TK-2402	20/02/2018	7,076.00	10	4,127.90	353.82	4,481.72	2,594.28	1246-5
5651000067-3	RECEPTOR PORTATIL MARCA KENWOOD MODELO TK-2402	20/02/2018	7,076.00	10	4,127.90	353.82	4,481.72	2,594.28	1246-5
5651000067-4	RECEPTOR PORTATIL MARCA KENWOOD MODELO TK-2402	20/02/2018	7,076.00	10	4,127.90	353.82	4,481.72	2,594.28	1246-5
5651000067-5	RECEPTOR PORTATIL MARCA KENWOOD MODELO TK-2402	20/02/2018	7,076.00	10	4,127.90	353.82	4,481.72	2,594.28	1246-5

AMEALCO DE BONFIL

Informe de Avance de Gestión Financiera Junio 2024

Del 01 de enero al 30 de junio 2024

Número de Inventario	Descripción	Fecha Factura	Monto Original	% depreciacion	Depreciaciones anteriores a 2024	Depreciación 2024	Depreciación Acumulada en Balance	Valor en libros	Codigo
5151000085-6	SCANNER HP FLOW PERP 7500 CAMA TAMAÑO OFICIO Y ADF PARA EL AREA DE ATENCIÓN CIUDADANA/PRESIDENCIA	26/02/2018	23,197.68	33.3	23,196.68	-	23,196.68	1.00	1241-3
5671000074-5	MOTOSIERRA MARCA STIHL, MODELO MS362 C-M 25" PARA PODA Y DERRIBO DE ARBOLES/SERVICIOS MUNICIPALES	23/02/2018	10,810.00	10	6,305.60	540.48	6,846.08	3,963.92	1246-7
5671000187-1	MOTO BOMBA PARA EQUIPO DE FILTRADO	23/02/2018	9,930.18	10	5,792.50	496.50	6,289.00	3,641.18	1246-7
5651000004-2	ANTENA ACCES POINT PARA EXTERIOR PARA SERVICIO DE INTERNET EN EL PARQUE RECREATIVO CERRO DE LOS GALLOS/DIRECCIÓN DE ADMINISTRACION	27/02/2018	6,700.16	10	3,908.80	335.04	4,243.84	2,456.32	1246-5
5491000012-9	CUATRIMOTO SPORTSMAN MARCA POLARIS SERIE 4XASEA579JA236803	15/03/2018	202,500.01	20	202,499.01	-	202,499.01	1.00	1244-9
5491000012-10	CUATRIMOTO SPORTSMAN MARCA POLARIS SERIE 4XASEA578JA236792	15/03/2018	202,500.01	20	202,499.01	-	202,499.01	1.00	1244-9
5491000012-11	CUATRIMOTO SPORTSMAN MARCA POLARIS SERIE 4XASEA575JA236801	15/03/2018	202,500.01	20	202,499.01	-	202,499.01	1.00	1244-9
5491000012-12	CUATRIMOTO SPORTSMAN MARCA POLARIS SERIE 4XASEA578JA236789	15/03/2018	202,500.01	20	202,499.01	-	202,499.01	1.00	1244-9
5691000314-1	POSTE GALVANIZADO 10M DE ALTURA	17/03/2018	36,192.00	10	20,810.40	1,809.60	22,620.00	13,572.00	1246-9
5691000314-2	POSTE GALVANIZADO 10M DE ALTURA	17/03/2018	36,192.00	10	20,810.40	1,809.60	22,620.00	13,572.00	1246-9
5691000314-3	POSTE GALVANIZADO 10M DE ALTURA	17/03/2018	36,192.00	10	20,810.40	1,809.60	22,620.00	13,572.00	1246-9
5691000314-4	POSTE GALVANIZADO 10M DE ALTURA	17/03/2018	36,192.00	10	20,810.40	1,809.60	22,620.00	13,572.00	1246-9
5691000314-5	POSTE GALVANIZADO 10M DE ALTURA	17/03/2018	36,192.00	10	20,810.40	1,809.60	22,620.00	13,572.00	1246-9
5121000009-1	GABINETE METALICO PARA POSTES	17/03/2018	8,787.00	10	5,052.87	439.38	5,492.25	3,294.75	1241-2
5121000009-2	GABINETE METALICO PARA POSTES	17/03/2018	8,787.00	10	5,052.87	439.38	5,492.25	3,294.75	1241-2
5121000009-3	GABINETE METALICO PARA POSTES	17/03/2018	8,787.00	10	5,052.87	439.38	5,492.25	3,294.75	1241-2
5121000009-4	GABINETE METALICO PARA POSTES	17/03/2018	8,787.00	10	5,052.87	439.38	5,492.25	3,294.75	1241-2
5121000009-5	GABINETE METALICO PARA POSTES	17/03/2018	8,787.00	10	5,052.87	439.38	5,492.25	3,294.75	1241-2
5121000009-6	GABINETE METALICO PARA POSTES	17/03/2018	8,787.00	10	5,052.87	439.38	5,492.25	3,294.75	1241-2
5121000009-7	GABINETE METALICO PARA POSTES	17/03/2018	8,787.00	10	5,052.87	439.38	5,492.25	3,294.75	1241-2
5661000058-1	PARARRAYOS	17/03/2018	7,621.20	10	4,382.19	381.06	4,763.25	2,857.95	1246-6
5661000058-2	PARARRAYOS	17/03/2018	7,621.20	10	4,382.19	381.06	4,763.25	2,857.95	1246-6
5661000058-3	PARARRAYOS	17/03/2018	7,621.20	10	4,382.19	381.06	4,763.25	2,857.95	1246-6
5661000058-4	PARARRAYOS	17/03/2018	7,621.20	10	4,382.19	381.06	4,763.25	2,857.95	1246-6

AMEALCO DE BONFIL

Informe de Avance de Gestión Financiera Junio 2024

Del 01 de enero al 30 de junio 2024

Número de Inventario	Descripción	Fecha Factura	Monto Original	% depreciacion	Depreciaciones anteriores a 2024	Depreciación 2024	Depreciación Acumulada en Balance	Valor en libros	Codigo
5661000058-5	PARARRAYOS	17/03/2018	7,621.20	10	4,382.19	381.06	4,763.25	2,857.95	1246-6
5231000010-6	CAMARA DE VIDEO PTZ DS-2DE7230IW-AE	17/03/2018	37,700.00	33.3	37,699.00	-	37,699.00	1.00	1242-3
5231000010-7	CAMARA DE VIDEO PTZ DS-2DE7230IW-AE	17/03/2018	37,700.00	33.3	37,699.00	-	37,699.00	1.00	1242-3
5231000010-8	CAMARA DE VIDEO PTZ DS-2DE7230IW-AE	17/03/2018	37,700.00	33.3	37,699.00	-	37,699.00	1.00	1242-3
5231000010-9	CAMARA DE VIDEO PTZ DS-2DE7230IW-AE	17/03/2018	37,700.00	33.3	37,699.00	-	37,699.00	1.00	1242-3
5231000010-10	CAMARA DE VIDEO PTZ DS-2DE7230IW-AE	17/03/2018	37,700.00	33.3	37,699.00	-	37,699.00	1.00	1242-3
5231000010-11	CAMARA DE VIDEO PTZ DS-2DE7230IW-AE	17/03/2018	37,700.00	33.3	37,699.00	-	37,699.00	1.00	1242-3
5231000010-12	CAMARA DE VIDEO PTZ DS-2DE7230IW-AE	17/03/2018	37,700.00	33.3	37,699.00	-	37,699.00	1.00	1242-3
5651000109-1	RADIO PMP	17/03/2018	14,790.00	10	8,504.25	739.50	9,243.75	5,546.25	1246-5
5651000109-2	RADIO PMP	17/03/2018	14,790.00	10	8,504.25	739.50	9,243.75	5,546.25	1246-5
5651000109-3	RADIO PMP	17/03/2018	14,790.00	10	8,504.25	739.50	9,243.75	5,546.25	1246-5
5651000109-4	RADIO PMP	17/03/2018	14,790.00	10	8,504.25	739.50	9,243.75	5,546.25	1246-5
5651000109-5	RADIO PMP	17/03/2018	14,790.00	10	8,504.25	739.50	9,243.75	5,546.25	1246-5
5651000109-6	RADIO PMP	17/03/2018	14,790.00	10	8,504.25	739.50	9,243.75	5,546.25	1246-5
5651000109-7	RADIO PMP	17/03/2018	14,790.00	10	8,504.25	739.50	9,243.75	5,546.25	1246-5
5651000109-8	RADIO PMP	17/03/2018	14,790.00	10	8,504.25	739.50	9,243.75	5,546.25	1246-5
5651000109-9	RADIO PMP	17/03/2018	14,790.00	10	8,504.25	739.50	9,243.75	5,546.25	1246-5
5651000109-10	RADIO PMP	17/03/2018	14,790.00	10	8,504.25	739.50	9,243.75	5,546.25	1246-5
5651000109-11	RADIO PMP	17/03/2018	14,790.00	10	8,504.25	739.50	9,243.75	5,546.25	1246-5
5651000109-12	RADIO PMP	17/03/2018	14,790.00	10	8,504.25	739.50	9,243.75	5,546.25	1246-5
5651000109-13	RADIO PMP	17/03/2018	14,790.00	10	8,504.25	739.50	9,243.75	5,546.25	1246-5
5651000109-14	RADIO PMP	17/03/2018	14,790.00	10	8,504.25	739.50	9,243.75	5,546.25	1246-5
5151000128-190	COMPUTADORA, ESTACION DE TRABAJO	17/03/2018	40,600.00	33.3	40,599.00	-	40,599.00	1.00	1241-3
5151000131-2	MONITOR 19" HD 1920X1080 DVI/VGA	17/03/2018	7,540.00	33.3	7,539.00	-	7,539.00	1.00	1241-3
5151000131-3	MONITOR 19" HD 1920X1080 DVI/VGA	17/03/2018	7,540.00	33.3	7,539.00	-	7,539.00	1.00	1241-3
5211000059-3	PANTALLA 40" RESOLUCION 1920X1080 LG49VL5B	17/03/2018	49,126.00	33.3	49,125.00	-	49,125.00	1.00	1242-1
5211000059-4	PANTALLA 40" RESOLUCION 1920X1080 LG49VL5B	17/03/2018	49,126.00	33.3	49,125.00	-	49,125.00	1.00	1242-1

AMEALCO DE BONFIL

Informe de Avance de Gestión Financiera Junio 2024

Del 01 de enero al 30 de junio 2024

Número de Inventario	Descripción	Fecha Factura	Monto Original	% depreciacion	Depreciaciones anteriores a 2024	Depreciación 2024	Depreciación Acumulada en Balance	Valor en libros	Codigo
5121000010-1	GABINETE PARA TELECOMUNICACIONES SR-1912-GAPV2 (60 PROFUNDO)	17/03/2018	19,430.00	10	11,172.48	971.52	12,144.00	7,286.00	1241-2
5151000129-4	SWITCH MULTIPLEXAJE	17/03/2018	16,820.00	33.3	16,819.00	-	16,819.00	1.00	1241-3
5211000095-3	GRABADOR DE VIDEO 162 CANALES DS-9616NI-I16	17/03/2018	55,100.00	33.3	55,099.00	-	55,099.00	1.00	1242-1
5651000104-75	RADIO TIPO PORTATIL MARCA KENWOOD TK-2402 PARA LA DIRECCIÓN DE SEGURIDAD PÚBLICA	18/04/2018	8,062.00	10	4,568.24	403.08	4,971.32	3,090.68	1246-5
5651000104-76	RADIO TIPO PORTATIL MARCA KENWOOD TK-2402 PARA LA DIRECCIÓN DE SEGURIDAD PÚBLICA	18/04/2018	8,062.00	10	4,568.24	403.08	4,971.32	3,090.68	1246-5
5651000104-77	RADIO TIPO PORTATIL MARCA KENWOOD TK-2402 PARA LA DIRECCIÓN DE SEGURIDAD PÚBLICA	18/04/2018	8,062.00	10	4,568.24	403.08	4,971.32	3,090.68	1246-5
5651000104-78	RADIO TIPO PORTATIL MARCA KENWOOD TK-2402 PARA LA DIRECCIÓN DE SEGURIDAD PÚBLICA	18/04/2018	8,062.00	10	4,568.24	403.08	4,971.32	3,090.68	1246-5
5651000104-79	RADIO TIPO PORTATIL MARCA KENWOOD TK-2402 PARA LA DIRECCIÓN DE SEGURIDAD PÚBLICA	18/04/2018	8,062.00	10	4,568.24	403.08	4,971.32	3,090.68	1246-5
5691000315-1	ESTRUCTURA DE ARBOL NAVIDAD	18/04/2018	104,400.00	10	59,160.00	5,220.00	64,380.00	40,020.00	1246-9
5661000115-1	TRANSFORMADOR DE DISTRIBUCION TRIFASICO TIPO ESTACION DE 225 KVA	02/05/2018	115,518.60	10	64,498.22	5,775.96	70,274.18	45,244.42	1246-6
5661000115-2	TRANSFORMADOR DE DISTRIBUCION TRIFASICO TIPO POSTE DE 75 KVA	02/05/2018	64,229.20	10	35,861.08	3,211.44	39,072.52	25,156.68	1246-6
5661000115-3	TRANSFORMADOR DE DISTRIBUCION TRIFASICO TIPO POSTE DE 75 KVA	02/05/2018	64,229.20	10	35,861.08	3,211.44	39,072.52	25,156.68	1246-6
5621000185-1	MOTORREDUCTOR EJES COLINEALES MARCA SUMITOMO POTENCIA 5 HP. 1750 RPM 220/440 VCA CON FRENO RELACION 25:1 SERVICIOS MUNICIPALES	01/06/2018	31,900.00	10	17,810.61	1,594.98	19,405.59	12,494.41	1246-2
5621000185-2	MOTORREDUCTOR DE EJES COLINEALES MARCA SEMIROMO POTENCIA 7.5 HP. 1750 RPM 220/440 VCA60 HZ CON FRENO RELACION29:1 SERVICIOS MUNICIPALES	01/06/2018	42,340.00	10	23,639.61	2,116.98	25,756.59	16,583.41	1246-2
5621000300-1	ATURDIDOR MECÁNICO	04/06/2018	44,022.00	10	24,212.10	2,201.10	26,413.20	17,608.80	1246-2
5611000016-1	PODADOR HUSQVARNA LC221AH DESARROLLO SOCIAL	10/07/2018	14,999.99	10	8,125.00	750.00	8,875.00	6,124.99	1246-1
5611000016-2	PODADOR HUSQVARNA LC221AH DESARROLLO SOCIAL	10/07/2018	14,999.99	10	8,125.00	750.00	8,875.00	6,124.99	1246-1
5611000016-3	PODADOR HUSQVARNA LC221AH DESARROLLO SOCIAL	10/07/2018	14,999.99	10	8,125.00	750.00	8,875.00	6,124.99	1246-1
5671000187-2	MOTOBOMBA SUMERGIBLE MARCA AQUAPAK MODELO M4X20-5 DE 4", 2.0 HP, 230 V, 3F/60 HZ, PARA LA FUENTE DEL JARDIN PRINCIPAL/SERVICIOS MUNICIPALES	30/07/2018	7,540.00	10	4,083.95	376.98	4,460.93	3,079.07	1246-7
5151000112-1	TERMINAL NCOMPITING L300 PARA EL AREA DE JEFATURA DE PERSONAL/DIRECCIÓN DE ADMINISTRACIÓN	01/08/2018	6,960.00	33.3	6,959.00	-	6,959.00	1.00	1241-3
5191000008-4	BANDERA NACIONAL PARA INTEMPERIE EN MOCROFIBRA 8X14 M/ PRESIDENCIA	01/08/2018	39,022.40	10	21,137.35	1,951.14	23,088.49	15,933.91	1241-9
5621000185-3	MOTORREDUCTOR NORD- SIEMENS 1 HP 1750 RPM 115/220 VCA 60 HZ. RELACIÓN 60:1 EJE HUECO DE SALIDA A 90° SERVICIOS MUNICIPALES	24/08/2018	16,240.00	10	8,661.12	811.98	9,473.10	6,766.90	1246-2
5151000138-2	FUENTE DE PODER PARA SERVIDOR	11/09/2018	5,776.80	33.3	5,775.80	-	5,775.80	1.00	1241-3

AMEALCO DE BONFIL

Informe de Avance de Gestión Financiera Junio 2024

Del 01 de enero al 30 de junio 2024

Número de Inventario	Descripción	Fecha Factura	Monto Original	% depreciacion	Depreciaciones anteriores a 2024	Depreciación 2024	Depreciación Acumulada en Balance	Valor en libros	Codigo
5671000187-3	MOTOBOMBA HONDA 3" MOD. WL30XM GCASH-1900458 SERVICIOS MUNICIPALES	11/10/2018	10,920.00	10	5,642.00	546.00	6,188.00	4,732.00	1246-7
5411000014-1	VEHICULO DODGE MODELO RAM 700 REGULAR CAB AÑO 2016 SERIE 9BD578453GB090814, COLOR BLANCO MOTOR HECHO EN BRASIL	19/10/2018	55,628.99	20	55,627.99	-	55,627.99	1.00	1244-1
5411000014-2	VEHICULO DODGE MODELO RAM 700 REGULAR CAB AÑO 2016, SERIE 9BD578458GB105369, COLOR BLANCO, MOTOR HECHO EN BRASIL	19/10/2018	55,628.99	20	55,627.99	-	55,627.99	1.00	1244-1
5411000014-3	VEHICULO DODGE MODELO RAM 700 REGULAR CAB AÑO 2016, SERIE 9BD578454GB093303, COLOR BLANCO, MOTOR HECHO EN BRASIL.	19/10/2018	55,628.99	20	55,627.99	-	55,627.99	1.00	1244-1
5411000014-4	VEHICULO DODGE MODELO RAM 700 REGULAR CAB AÑO 2016, SERIE 9BD578459GB104246, COLOR BLANCO, MOTOR HECHO EN BRASIL	19/10/2018	55,628.99	20	55,627.99	-	55,627.99	1.00	1244-1
5411000014-5	VEHICULO DODGE MODELO RAM 700 REGULAR CAB AÑO 2016. SERIE 9BD578458GB090808, COLOR BLANCO, MOTOR HECHO EN BRASIL	19/10/2018	55,628.99	20	55,627.99	-	55,627.99	1.00	1244-1
5411000014-6	VEHICULO DODGE MODELO RAM 700 REGULAR CAB AÑO 2016, SERIE 9BD578456GB093383, COLOR BLANCO, MOTOR HECHO EN BRASIL	19/10/2018	55,628.99	20	55,627.99	-	55,627.99	1.00	1244-1
5411000014-7	VEHICULO DODGE MODELO RAM 700 REGULAR CAB AÑO 2016, SERIE 9BD578458GB104450, COLOR BLANCO, MOTOR HECHO EN BRASIL	19/10/2018	55,628.99	20	55,627.99	-	55,627.99	1.00	1244-1
5191000189-1	REFRIGERADOR DAEWOOD 11 P LISO GRIS	31/10/2018	6,700.00	10	3,461.46	334.98	3,796.44	2,903.56	1241-9
5191000190-1	ANTECOMEDOR TIBER C/6 SILLAS TIBER CAFE	31/10/2018	5,700.00	10	2,945.00	285.00	3,230.00	2,470.00	1241-9
5151000136-5	MULTIFUNCIONAL D1520 LASER PARA LA DIRECCIÓN DE SEGURIDAD PÚBLICA	21/11/2018	9,802.00	33.3	9,801.00	-	9,801.00	1.00	1241-3
5231000060-1	NVR 8 MEGAPIXELES 4K 8 CNALES IP/8 PUERTOS POE+2 BAHIAS DE DISCO DURO PARA SEGURIDAD PÚBLICA	22/11/2018	15,776.00	33.3	15,775.00	-	15,775.00	1.00	1242-3
5231000063-1	Dron DJI PHANTOM 3 controller wifi de rango extendido	18/12/2018	11,600.00	33.3	11,599.00	-	11,599.00	1.00	1242-3
5411000002-17	AUTOMOVILES CHEVROLET AVEO 2019, MOTOR 4 CILINDROS , 1.5 LT. 107 HP, DIRECCIÓN ELECTRO ASISTIDA, TRASMISIÓN MANUAL, BOLSAS DE AIRE FRONTALES, AIRE ACONDICIONADO, RADIO AM/FM/AUX/BLUETOOTH, FRENOS ABS, ETC.	28/12/2018	167,226.00	20	167,225.00	-	167,225.00	1.00	1244-1
5411000002-18	AUTOMOVILES CHEVROLET TORNADO MODELO 2019, CABINA SENCILLA, MOTOR 4 CILINDROS, 105 HP, TRANSMISIÓN MANUAL, AIRE ACONDICIONADO, DIRECCIÓN HIDRÁULICA, FRENOS ABS, BOLSAS DE AIRE FORNTEALES, CAPACIDAD DE CARGA DE 734 KG, ETC.	26/12/2018	240,000.00	20	239,999.00	-	239,999.00	1.00	1244-1
5411000002-19	AUTOMOVILES CHEVROLET AVEO 2019, MOTOR 4 CILINDROS, 1.5 LT. 107 HP, DIRECCIÓN ELECTRO ASISTIDA, TRASMISIÓN MANUAL, BOLSAS DE AIRE FRONTALES, AIRE ACONDICIONADO, RAFIO AM/FM/AUX/BLUETOOTH, FRENOS ABS, ETC.	26/12/2018	167,226.00	20	167,225.00	-	167,225.00	1.00	1244-1
5411000002-20	AUTOMOVILES CHEVROLET AVEO MODELO 2019 MOTOR 4 CILINDROS, 1.5 LT. 107 HP, DIRECCIÓN ELECTRO ASISTIDA, TRANSMISIÓN MANUAL, BOLSAS DE AIRE FRONTOLES, AIRE ACONDICIONADO, RADIO AM/FM/AUX/BLUETOOTH, FRENOS ABS, ETC.	26/12/2018	167,226.00	20	167,225.00	-	167,225.00	1.00	1244-1

AMEALCO DE BONFIL

Informe de Avance de Gestión Financiera Junio 2024

Del 01 de enero al 30 de junio 2024

Número de Inventario	Descripción	Fecha Factura	Monto Original	% depreciacion	Depreciaciones anteriores a 2024	Depreciación 2024	Depreciación Acumulada en Balance	Valor en libros	Codigo
5411000002-21	AUTOMOVILES CHEVROLET TORNADO MODELO 2019, CABINA SENCILLA, MOTOR 4 CILINDROS, 105 HP, TRANSMISIÓN MANUAL, AIRE ACONDICIONADO, DIRECCIÓN HIDRÁULICA. FRENOS ABS, BOLSAS DE AIRE FRONTALES, CAPACIDAD DE CARGA 734 KG, ETC.	26/12/2018	240,000.00	20	239,999.00	-	239,999.00	1.00	1244-1
5151000029-12	EQUIPO MULTIFUNCIONES (SCANNER, COPIADORA, IMPRESORA,)	28/12/2018	85,500.00	33.3	85,499.00	-	85,499.00	1.00	1241-3
5651000104-80	RADIO MOVIL KENDWOOD COMANDANCIA	30/12/2018	6,960.00	10	3,480.00	348.00	3,828.00	3,132.00	1246-5
5651000104-81	RADIO MOVIL KENDWOOD COMANDANCIA	30/12/2018	6,960.00	10	3,480.00	348.00	3,828.00	3,132.00	1246-5
5651000104-82	RADIO MOVIL KENDWOOD COMANDANCIA	30/12/2018	6,960.00	10	3,480.00	348.00	3,828.00	3,132.00	1246-5
5651000104-83	RADIO MOVIL KENDWOOD COMANDANCIA	30/12/2018	6,960.00	10	3,480.00	348.00	3,828.00	3,132.00	1246-5
5151000044-72	IMPRESORA EPSON LX-350 MATRIZ NS:Q75Y201050 PARA EL AREA DE CAJAS/DIRECCIÓN DE FINANZAS	15/01/2019	9,181.46	33.3	9,180.46	-	9,180.46	1.00	1241-3
5151000136-6	MULTIFUNCIONAL D1520LASER MONO 35PPM CICLO MENSUAL PARA EL ÁREA DE CAJAS/DIRECCIÓN DE FINANZAS	15/01/2019	9,802.00	33.3	9,801.00	-	9,801.00	1.00	1241-3
5211000015-7	BOCINA BOSE S1 CON BASE4 Y MOCHILA PARA COORDINACIÓN DE EVENTOS	18/02/2019	23,988.80	33.3	23,987.80	-	23,987.80	1.00	1242-1
5211000015-8	BOCINA BOSE S1 CON BASE4 Y MOCHILA PARA COORDINACIÓN DE EVENTOS	18/02/2019	23,988.80	33.3	23,987.80	-	23,987.80	1.00	1242-1
5291000020-19	CARPA PROFESIONAL DE LONA (INCLUYE EQUIPO COMPLETO) LONA DE 15 X 20 MTS. PARA COORDINACIÓN DE EVENTOS	15/02/2019	46,400.00	20	44,853.14	1,545.86	46,399.00	1.00	1242-9
5291000020-20	CARPA PROFESIONAL DE LONA (INCLUYE EQUIPO COMPLETO) LONA DE 10 X 15 MTS.	15/02/2019	23,200.00	20	22,426.86	772.14	23,199.00	1.00	1242-9
5291000020-21	CARPA PROFESIONAL DE LONA (INCLUYE EQUIPO COMPLETO) LONA DE 10 X 15 MTS.	15/02/2019	23,200.00	20	22,426.86	772.14	23,199.00	1.00	1242-9
5151000135-2	ESCANER HP FLOW PERP 7500 CAMA TAMAÑO OFICIO PARA DIRECCIÓN DE FINANZAS	19/02/2019	23,535.99	33.3	23,534.99	-	23,534.99	1.00	1241-3
5151000112-2	RELOJ CHECADOR /TERMINAL DE RECONOCIMIENTO FACIAL CON LECTOR DE HUELLA	08/03/2019	9,164.00	33.3	9,163.00	-	9,163.00	1.00	1241-3
5231000060-2	NVR 8 MEGAPIXEL (4K) / 4 CANALES IP/4 PUERTOS PARA SISTEMA DE VIDEOVIGILANCIA EN CORRALÓN MUNICIPAL/SERVICIOS MUNICIPALES	27/03/2019	7,888.00	33.3	7,887.00	-	7,887.00	1.00	1242-3
5231000011-3	CÀMARA DE VÌDEO DOMO IP PTZ 2 MEGAPIXEL/ 15X ZOOM / 100 MTS. IR	27/03/2019	12,180.00	33.3	12,179.00	-	12,179.00	1.00	1242-3
5111000010-3	CAJA FUERTE 70X45X45 CON PUERTA EXTRA EN CHAPA BANCARIA DE DOBLE LLAVE CON ROTARY	26/03/2019	13,920.00	10	6,612.00	696.00	7,308.00	6,612.00	1241-1
5671000187-4	MOTOBOMBA, BOMBA AUTOCEB 76 MM HONDA SERIE WACL-1002314 CON MOTOR SERIE GCAAH-4916773 PARA EL RELLENO SANITARIO/SERVICIOS MUNICIPALES	04/04/2019	12,760.00	10	5,954.48	637.98	6,592.46	6,167.54	1246-7
5671000189-1	TIMER DIGITAL MULTI-PROPOSITO, 2 CANALES PLC SIEMENS LOG08 PARA LA FUENTE SUPERIOR DEL JARDIN PRINCIPAL/SERVICIOS MUNICIPALES	16/04/2019	10,208.00	10	4,763.92	510.42	5,274.34	4,933.66	1246-7

AMEALCO DE BONFIL

Informe de Avance de Gestión Financiera Junio 2024

Del 01 de enero al 30 de junio 2024

Número de Inventario	Descripción	Fecha Factura	Monto Original	% depreciacion	Depreciaciones anteriores a 2024	Depreciación 2024	Depreciación Acumulada en Balance	Valor en libros	Codigo
5211000092-11	MICROFONO INALAMBRICO MARCA SHURE/COORDINACIÓN DE EVENTOS	16/05/2019	14,268.00	33.3	14,267.00	-	14,267.00	1.00	1242-1
5211000092-12	MICROFONO CUELLO DE GANSO MARCA SHURE/COORDINACIÓN DE EVENTOS	16/05/2019	9,858.84	33.3	9,857.84	-	9,857.84	1.00	1242-1
5231000058-33	CAMARA FOTOGRAFICA MARCA CANON REBEL 5T C/ESTUCHE/COMUNICACIÓN SOCIAL	16/05/2019	11,820.40	33.3	11,819.40	-	11,819.40	1.00	1242-3
5231000058-34	CAMARA FOTOGRAFICA MARCA NIKON D3200/COMUNICACIÓN SOCIAL	16/05/2019	12,526.84	33.3	12,525.84	-	12,525.84	1.00	1242-3
5211000102-1	PATALLA LED	18/06/2019	1.00	33.33	-	-	-	1.00	1242-1
5211000102-2	PATALLA LED	18/06/2019	1.00	33.33	-	-	-	1.00	1242-1
5491000013-1	MOTOCICLETA	18/06/2019	1.00	20	-	-	-	1.00	1244-9
5151000010-1	CONTROLADOR DE ACCESO A INTERNET P/100 USUARIOS/DIRECCIÓN DE TURISMO	03/07/2019	19,867.32	33.3	19,866.32	-	19,866.32	1.00	1241-3
5671000171-9	DESBROZADORA A GASOLINA 30CC 1.8 HP PARA MANTENIMINETO DE UNIDADES DEPORTIVAS/DEPORTE	05/08/2019	9,240.50	10	4,004.00	462.00	4,466.00	4,774.50	1246-7
5631000090-1	REVOLVEDORAS PARA MEZCLA DE CONCRETO MARCA HUSKY 1 SACO 13HP/SERVICIOS MUNICIPALES	05/08/2019	28,346.02	10	12,283.44	1,417.32	13,700.76	14,645.26	1246-3
5671000171-10	DESBROZADORA A GASOLINA 30 CC 1.8 HP	12/08/2019	9,240.50	10	4,004.00	462.00	4,466.00	4,774.50	1246-7
5151000128-191	COMPUTADORA DESKTOP HP/DIRECCIÓN DE FINANZAS	27/08/2019	27,133.56	33.3	27,132.56	-	27,132.56	1.00	1241-3
5151000079-1	PROCESADOR DE COMPUTADORA (CPU) DESKTOP HP/DIRECCIÓN DE ADMINISTRACIÓN	27/08/2019	21,435.64	33.3	21,434.64	-	21,434.64	1.00	1241-3
5111000050-1	MESA DE JUNTAS DE MADERA (DE 7.20 X 1.50 X 0.75, PZA)	07/10/2019	40,757.76	10	16,982.50	2,037.90	19,020.40	21,737.36	1241-1
5651000070-1	EQUIPO DE RADIOCOMUNICACIÓN (SISTEMA DE REPETIDOR) MARCA HYTERA RD-986 / DIRECCIÓN DE SEGURIDAD PÚBLICA	08/11/2019	42,249.11	10	17,251.92	2,112.48	19,364.40	22,884.71	1246-5
5411000014-8	VEHICULO MARCA RAM 4000 CHASIS CABINA P NUMERO DE SERIE 3C7WRAHT2KG568949 MODELO 2019, COLOR BLANCO, MOTOR HECHO EN MÉXICO 2 PUERTAS 3 PASAJEROS, MOTOR 5.7L V8, TRANSMISIÓN MANUAL 5 VEL.	11/12/2019	741,900.01	20	593,520.00	74,190.00	667,710.00	74,190.01	1244-1
5411000014-9	VEHICULO MARCA RAM 4000 CHASIS CABINA P NUMERO DE SERIE 3C7WRAHT8KG646909 MODELO 2019 COLOR BLANCO, MOTOR HECHO EN MÉXICO 2 PUERTAS3 PASAJEROS, MOTOR 5.7L V8 TRANSMISIÓN MANUAL 5 VEL.	11/12/2019	891,989.99	20	713,592.00	89,199.00	802,791.00	89,198.99	1244-1
5111000086-1216	SILLA (OPERATIVA USO RUDO CON ASIENTO Y RESPALDO EN POLIPROPILENO CON ASIENTO Y RESPALDO TAPOZADO EN TELA COLOR: NEGRO MODELO: RS-460, PZA)	02/12/2019	2,879.12	10	1,151.52	143.94	1,295.46	1,583.66	1241-1
5111000086-1217	SILLA (OPERATIVA USO RUDO CON ASIENTO Y RESPALDO EN POLIPROPILENO CON ASIENTO Y RESPALDO TAPOZADO EN TELA COLOR: NEGRO MODELO: RS-460, PZA)	02/12/2019	2,879.12	10	1,151.52	143.94	1,295.46	1,583.66	1241-1

AMEALCO DE BONFIL

Informe de Avance de Gestión Financiera Junio 2024

Del 01 de enero al 30 de junio 2024

Número de Inventario	Descripción	Fecha Factura	Monto Original	% depreciacion	Depreciaciones anteriores a 2024	Depreciación 2024	Depreciación Acumulada en Balance	Valor en libros	Codigo
5111000086-1218	SILLA (OPERATIVA USO RUDO CON ASIENTO Y RESPALDO EN POLIPROPILENO CON ASIENTO Y RESPALDO TAPOZADO EN TELA COLOR: NEGRO MODELO: RS-460, PZA)	02/12/2019	2,879.12	10	1,151.52	143.94	1,295.46	1,583.66	1241-1
5111000086-1219	SILLA (OPERATIVA USO RUDO CON ASIENTO Y RESPALDO EN POLIPROPILENO CON ASIENTO Y RESPALDO TAPOZADO EN TELA COLOR: NEGRO MODELO: RS-460, PZA)	02/12/2019	2,879.12	10	1,151.52	143.94	1,295.46	1,583.66	1241-1
5111000086-1220	SILLA (OPERATIVA USO RUDO CON ASIENTO Y RESPALDO EN POLIPROPILENO CON ASIENTO Y RESPALDO TAPOZADO EN TELA COLOR: NEGRO MODELO: RS-460, PZA)	02/12/2019	2,879.12	10	1,151.52	143.94	1,295.46	1,583.66	1241-1
5111000086-1221	SILLA (OPERATIVA USO RUDO CON ASIENTO Y RESPALDO EN POLIPROPILENO CON ASIENTO Y RESPALDO TAPOZADO EN TELA COLOR: NEGRO MODELO: RS-460, PZA)	02/12/2019	2,879.12	10	1,151.52	143.94	1,295.46	1,583.66	1241-1
5111000086-1222	SILLA (OPERATIVA USO RUDO CON ASIENTO Y RESPALDO EN POLIPROPILENO CON ASIENTO Y RESPALDO TAPOZADO EN TELA COLOR: NEGRO MODELO: RS-460, PZA)	02/12/2019	2,879.12	10	1,151.52	143.94	1,295.46	1,583.66	1241-1
5111000033-1	GABINETE PARA ARCHIVO (UNIVERSAL METALICO MEDIDAS DE 90X45X1.80 FABRICADO EN LAMINA ROLADA EN FRIO CAL. 22 COLOR: ARENA: MARCA: LA PIEDAD MODELO: GM-9145, PZA)	02/12/2019	5,998.36	10	2,399.52	299.94	2,699.46	3,298.90	1241-1
5111000033-2	GABINETE PARA ARCHIVO (UNIVERSAL METALICO MEDIDAS DE 90X45X1.80 FABRICADO EN LAMINA ROLADA EN FRIO CAL. 22 COLOR: ARENA: MARCA: LA PIEDAD MODELO: GM-9145, PZA)	02/12/2019	5,998.36	10	2,399.52	299.94	2,699.46	3,298.90	1241-1
5111000033-3	GABINETE PARA ARCHIVO (UNIVERSAL METALICO MEDIDAS DE 90X45X1.80 FABRICADO EN LAMINA ROLADA EN FRIO CAL. 22 COLOR: ARENA: MARCA: LA PIEDAD MODELO: GM-9145, PZA)	02/12/2019	5,998.36	10	2,399.52	299.94	2,699.46	3,298.90	1241-1
5111000033-4	GABINETE PARA ARCHIVO (UNIVERSAL METALICO MEDIDAS DE 90X45X1.80 FABRICADO EN LAMINA ROLADA EN FRIO CAL. 22 COLOR: ARENA: MARCA: LA PIEDAD MODELO: GM-9145, PZA)	02/12/2019	5,998.36	10	2,399.52	299.94	2,699.46	3,298.90	1241-1
5111000033-5	GABINETE PARA ARCHIVO (UNIVERSAL METALICO MEDIDAS DE 90X45X1.80 FABRICADO EN LAMINA ROLADA EN FRIO CAL. 22 COLOR: ARENA: MARCA: LA PIEDAD MODELO: GM-9145, PZA)	02/12/2019	5,998.36	10	2,399.52	299.94	2,699.46	3,298.90	1241-1
5111000033-6	GABINETE PARA ARCHIVO (UNIVERSAL METALICO MEDIDAS DE 90X45X1.80 FABRICADO EN LAMINA ROLADA EN FRIO CAL. 22 COLOR: ARENA: MARCA: LA PIEDAD MODELO: GM-9145, PZA)	02/12/2019	5,998.36	10	2,399.52	299.94	2,699.46	3,298.90	1241-1
5111000086-1223	SILLA (OPERATIVA USO RUDO CON BRAZOS CON ASIENTO Y RESPALDO TAPIZADOEN TELA COLOR NEGRO MODELO: RS-460 MARCA: REQUIEZ, PZA)	02/12/2019	3,789.72	10	1,515.84	189.48	1,705.32	2,084.40	1241-1
5111000086-1224	SILLA (OPERATIVA USO RUDO CON BRAZOS CON ASIENTO Y RESPALDO TAPIZADOEN TELA COLOR NEGRO MODELO: RS-460 MARCA: REQUIEZ, PZA)	02/12/2019	3,789.72	10	1,515.84	189.48	1,705.32	2,084.40	1241-1
5111000086-1225	SILLA (OPERATIVA USO RUDO CON BRAZOS CON ASIENTO Y RESPALDO TAPIZADOEN TELA COLOR NEGRO MODELO: RS-460 MARCA: REQUIEZ, PZA)	02/12/2019	3,789.72	10	1,515.84	189.48	1,705.32	2,084.40	1241-1
5111000086-1226	SILLA (OPERATIVA USO RUDO CON BRAZOS CON ASIENTO Y RESPALDO TAPIZADOEN TELA COLOR NEGRO MODELO: RS-460 MARCA: REQUIEZ, PZA)	02/12/2019	3,789.72	10	1,515.84	189.48	1,705.32	2,084.40	1241-1
5111000086-1227	SILLA (OPERATIVA USO RUDO CON BRAZOS CON ASIENTO Y RESPALDO TAPIZADOEN TELA COLOR NEGRO MODELO: RS-460 MARCA: REQUIEZ, PZA)	02/12/2019	3,789.72	10	1,515.84	189.48	1,705.32	2,084.40	1241-1

AMEALCO DE BONFIL

Informe de Avance de Gestión Financiera Junio 2024

Del 01 de enero al 30 de junio 2024

Número de Inventario	Descripción	Fecha Factura	Monto Original	% depreciacion	Depreciaciones anteriores a 2024	Depreciación 2024	Depreciación Acumulada en Balance	Valor en libros	Codigo
5111000086-1228	SILLA (OPERATIVA USO RUDO CON BRAZOS CON ASIENTO Y RESPALDO TAPIZADOEN TELA COLOR NEGRO MODELO: RS-460 MARCA: REQUIEZ, PZA)	02/12/2019	3,789.72	10	1,515.84	189.48	1,705.32	2,084.40	1241-1
5111000086-1229	SILLA (OPERATIVA USO RUDO CON BRAZOS CON ASIENTO Y RESPALDO TAPIZADOEN TELA COLOR NEGRO MODELO: RS-460 MARCA: REQUIEZ, PZA)	02/12/2019	3,789.72	10	1,515.84	189.48	1,705.32	2,084.40	1241-1
5111000086-1230	SILLA (OPERATIVA USO RUDO CON BRAZOS CON ASIENTO Y RESPALDO TAPIZADOEN TELA COLOR NEGRO MODELO: RS-460 MARCA: REQUIEZ, PZA)	02/12/2019	3,789.72	10	1,515.84	189.48	1,705.32	2,084.40	1241-1
5111000086-1231	SILLA (OPERATIVA USO RUDO CON BRAZOS CON ASIENTO Y RESPALDO TAPIZADOEN TELA COLOR NEGRO MODELO: RS-460 MARCA: REQUIEZ, PZA)	02/12/2019	3,789.72	10	1,515.84	189.48	1,705.32	2,084.40	1241-1
5111000086-1232	SILLA (OPERATIVA USO RUDO CON BRAZOS CON ASIENTO Y RESPALDO TAPIZADOEN TELA COLOR NEGRO MODELO: RS-460 MARCA: REQUIEZ, PZA)	02/12/2019	3,789.72	10	1,515.84	189.48	1,705.32	2,084.40	1241-1
5111000086-1233	SILLA (OPERATIVA USO RUDO CON BRAZOS CON ASIENTO Y RESPALDO TAPIZADOEN TELA COLOR NEGRO MODELO: RS-460 MARCA: REQUIEZ, PZA)	02/12/2019	3,789.72	10	1,515.84	189.48	1,705.32	2,084.40	1241-1
5111000086-1234	SILLA (OPERATIVA USO RUDO CON BRAZOS CON ASIENTO Y RESPALDO TAPIZADOEN TELA COLOR NEGRO MODELO: RS-460 MARCA: REQUIEZ, PZA)	02/12/2019	3,789.72	10	1,515.84	189.48	1,705.32	2,084.40	1241-1
5111000100-1	PEDESTAL MOVIL (DE 40X50X65 FABRICADO EN MELAMINA DE 16 MM MODELO: AM/316-15 MARCA: EAO, PZA)	02/12/2019	2,865.20	10	1,146.24	143.28	1,289.52	1,575.68	1241-1
5111000100-2	PEDESTAL MOVIL (DE 40X50X65 FABRICADO EN MELAMINA DE 16 MM MODELO: AM/316-15 MARCA: EAO, PZA)	02/12/2019	2,865.20	10	1,146.24	143.28	1,289.52	1,575.68	1241-1
5111000100-3	PEDESTAL MOVIL (DE 40X50X65 FABRICADO EN MELAMINA DE 16 MM MODELO: AM/316-15 MARCA: EAO, PZA)	02/12/2019	2,865.20	10	1,146.24	143.28	1,289.52	1,575.68	1241-1
5111000100-4	PEDESTAL MOVIL (DE 40X50X65 FABRICADO EN MELAMINA DE 16 MM MODELO: AM/316-15 MARCA: EAO, PZA)	02/12/2019	2,865.20	10	1,146.24	143.28	1,289.52	1,575.68	1241-1
5111000100-5	PEDESTAL MOVIL (DE 40X50X65 FABRICADO EN MELAMINA DE 16 MM MODELO: AM/316-15 MARCA: EAO, PZA)	02/12/2019	2,865.20	10	1,146.24	143.28	1,289.52	1,575.68	1241-1
5111000100-6	PEDESTAL MOVIL (DE 40X50X65 FABRICADO EN MELAMINA DE 16 MM MODELO: AM/316-15 MARCA: EAO, PZA)	02/12/2019	2,865.20	10	1,146.24	143.28	1,289.52	1,575.68	1241-1
5111000100-7	PEDESTAL MOVIL (DE 40X50X65 FABRICADO EN MELAMINA DE 16 MM MODELO: AM/316-15 MARCA: EAO, PZA)	02/12/2019	2,865.20	10	1,146.24	143.28	1,289.52	1,575.68	1241-1
5111000100-8	PEDESTAL MOVIL (DE 40X50X65 FABRICADO EN MELAMINA DE 16 MM MODELO: AM/316-15 MARCA: EAO, PZA)	02/12/2019	2,865.20	10	1,146.24	143.28	1,289.52	1,575.68	1241-1
5111000100-9	PEDESTAL MOVIL (DE 40X50X65 FABRICADO EN MELAMINA DE 16 MM MODELO: AM/316-15 MARCA: EAO, PZA)	02/12/2019	2,865.20	10	1,146.24	143.28	1,289.52	1,575.68	1241-1
5111000054-1	MESA DE TRABAJO DE MADERA (RECTA MEDIDAS DE 1.20X60X75 FABRICADO EN MELAMINA DE 28/16 MM MODELO: MTI/252-15 MARCA:EAO, PZA)	02/12/2019	2,749.20	10	1,099.68	137.46	1,237.14	1,512.06	1241-1
5111000054-2	MESA DE TRABAJO DE MADERA (RECTA MEDIDAS DE 1.20X60X75 FABRICADO EN MELAMINA DE 28/16 MM MODELO: MTI/252-15 MARCA:EAO, PZA)	02/12/2019	2,749.20	10	1,099.68	137.46	1,237.14	1,512.06	1241-1
5111000054-3	MESA DE TRABAJO DE MADERA (RECTA MEDIDAS DE 1.20X60X75 FABRICADO EN MELAMINA DE 28/16 MM MODELO: MTI/252-15 MARCA:EAO, PZA)	02/12/2019	2,749.20	10	1,099.68	137.46	1,237.14	1,512.06	1241-1

AMEALCO DE BONFIL

Informe de Avance de Gestión Financiera Junio 2024

Del 01 de enero al 30 de junio 2024

Número de Inventario	Descripción	Fecha Factura	Monto Original	% depreciacion	Depreciaciones anteriores a 2024	Depreciación 2024	Depreciación Acumulada en Balance	Valor en libros	Codigo
5111000054-4	MESA DE TRABAJO DE MADERA (RECTA MEDIDAS DE 1.20X60X75 FABRICADO EN MELAMINA DE 28/16 MM MODELO: MTI/252-15 MARCA:EAO, PZA)	02/12/2019	2,749.20	10	1,099.68	137.46	1,237.14	1,512.06	1241-1
5111000054-5	MESA DE TRABAJO DE MADERA (RECTA MEDIDAS DE 1.20X60X75 FABRICADO EN MELAMINA DE 28/16 MM MODELO: MTI/252-15 MARCA:EAO, PZA)	02/12/2019	2,749.20	10	1,099.68	137.46	1,237.14	1,512.06	1241-1
5111000054-6	MESA DE TRABAJO DE MADERA (RECTA MEDIDAS DE 1.20X60X75 FABRICADO EN MELAMINA DE 28/16 MM MODELO: MTI/252-15 MARCA:EAO, PZA)	02/12/2019	2,749.20	10	1,099.68	137.46	1,237.14	1,512.06	1241-1
5111000054-7	MESA DE TRABAJO DE MADERA (RECTA MEDIDAS DE 1.20X60X75 FABRICADO EN MELAMINA DE 28/16 MM MODELO: MTI/252-15 MARCA:EAO, PZA)	02/12/2019	2,749.20	10	1,099.68	137.46	1,237.14	1,512.06	1241-1
5111000054-8	MESA DE TRABAJO DE MADERA (RECTA MEDIDAS DE 1.20X60X75 FABRICADO EN MELAMINA DE 28/16 MM MODELO: MTI/252-15 MARCA:EAO, PZA)	02/12/2019	2,749.20	10	1,099.68	137.46	1,237.14	1,512.06	1241-1
5111000054-9	MESA DE TRABAJO DE MADERA (RECTA MEDIDAS DE 1.20X60X75 FABRICADO EN MELAMINA DE 28/16 MM MODELO: MTI/252-15 MARCA:EAO, PZA)	02/12/2019	2,749.20	10	1,099.68	137.46	1,237.14	1,512.06	1241-1
5111000002-1	ARCHIVERO DE METAL (COMBINADO MEDIDAS DE 91.4X50.2X204.7 FABRICADO EN LAMINA CAL. 20 COLOR: NEGRO MODELO:A-9154 MARCA: LA PIEDAD, PZA)	02/12/2019	14,642.68	10	5,856.96	732.12	6,589.08	8,053.60	1241-1
5111000002-2	ARCHIVERO DE METAL (COMBINADO MEDIDAS DE 91.4X50.2X204.7 FABRICADO EN LAMINA CAL. 20 COLOR: NEGRO MODELO:A-9154 MARCA: LA PIEDAD, PZA)	02/12/2019	14,642.68	10	5,856.96	732.12	6,589.08	8,053.60	1241-1
5411000002-26	VEHÍCULO MARCA NISSAN VERSION V DRIVE 4, SERIE 3N1CN7ADXLK392915 MODELO 2019 CVE VEHICULAR 0047002 COLOR BLANCO NUMERO DE MOTOR HR16385877U TRANSMISION STANDAR/SEGURIDAD PUBLICA MUNICIPAL	27/12/2019	195,000.00	20	156,000.00	19,500.00	175,500.00	19,500.00	1244-1
5691000302-3	MAQUINA CONTROL DE ACCESO, TORNIQUETE DE CUERPO COMPLETO BIDIRECCION MODELO SENIOR (ACERO INOXIDABLE ¨304)/ CERRO DE LOS GALLOS	27/12/2019	108,149.73	10	43,260.00	5,407.50	48,667.50	59,482.23	1246-9
5111000050-2	MESA DE JUNTAS DE MADERA (DE CONSEJO TEMPO CHAPA DE MADERA, PZA)	23/12/2019	167,105.57	10	66,842.40	8,355.30	75,197.70	91,907.87	1241-1
5111000088-1	SILLÓN (DE DISEÑO CON SOPORTES LATERALES EN ASIENTO Y RESPALDO, PZA)	23/12/2019	6,750.04	10	2,700.00	337.50	3,037.50	3,712.54	1241-1
5111000088-2	SILLÓN (DE DISEÑO CON SOPORTES LATERALES EN ASIENTO Y RESPALDO, PZA)	23/12/2019	6,750.04	10	2,700.00	337.50	3,037.50	3,712.54	1241-1
5111000088-3	SILLÓN (DE DISEÑO CON SOPORTES LATERALES EN ASIENTO Y RESPALDO, PZA)	23/12/2019	6,750.04	10	2,700.00	337.50	3,037.50	3,712.54	1241-1
5111000088-4	SILLÓN (DE DISEÑO CON SOPORTES LATERALES EN ASIENTO Y RESPALDO, PZA)	23/12/2019	6,750.04	10	2,700.00	337.50	3,037.50	3,712.54	1241-1
5111000088-5	SILLÓN (DE DISEÑO CON SOPORTES LATERALES EN ASIENTO Y RESPALDO, PZA)	23/12/2019	6,750.04	10	2,700.00	337.50	3,037.50	3,712.54	1241-1
5111000088-6	SILLÓN (DE DISEÑO CON SOPORTES LATERALES EN ASIENTO Y RESPALDO, PZA)	23/12/2019	6,750.04	10	2,700.00	337.50	3,037.50	3,712.54	1241-1
5111000088-7	SILLÓN (DE DISEÑO CON SOPORTES LATERALES EN ASIENTO Y RESPALDO, PZA)	23/12/2019	6,750.04	10	2,700.00	337.50	3,037.50	3,712.54	1241-1
5111000088-8	SILLÓN (DE DISEÑO CON SOPORTES LATERALES EN ASIENTO Y RESPALDO, PZA)	23/12/2019	6,750.04	10	2,700.00	337.50	3,037.50	3,712.54	1241-1
5111000088-9	SILLÓN (DE DISEÑO CON SOPORTES LATERALES EN ASIENTO Y RESPALDO, PZA)	23/12/2019	6,750.04	10	2,700.00	337.50	3,037.50	3,712.54	1241-1

AMEALCO DE BONFIL

Informe de Avance de Gestión Financiera Junio 2024

Del 01 de enero al 30 de junio 2024

Número de Inventario	Descripción	Fecha Factura	Monto Original	% depreciacion	Depreciaciones anteriores a 2024	Depreciación 2024	Depreciación Acumulada en Balance	Valor en libros	Codigo
5111000088-10	SILLÓN (DE DISEÑO CON SOPORTES LATERALES EN ASIENTO Y RESPALDO, PZA)	23/12/2019	6,750.04	10	2,700.00	337.50	3,037.50	3,712.54	1241-1
5111000088-11	SILLÓN (DE DISEÑO CON SOPORTES LATERALES EN ASIENTO Y RESPALDO, PZA)	23/12/2019	6,750.04	10	2,700.00	337.50	3,037.50	3,712.54	1241-1
5111000088-12	SILLÓN (DE DISEÑO CON SOPORTES LATERALES EN ASIENTO Y RESPALDO, PZA)	23/12/2019	6,750.04	10	2,700.00	337.50	3,037.50	3,712.54	1241-1
5111000088-13	SILLÓN (DE DISEÑO CON SOPORTES LATERALES EN ASIENTO Y RESPALDO, PZA)	23/12/2019	6,750.04	10	2,700.00	337.50	3,037.50	3,712.54	1241-1
5111000088-14	SILLÓN (DE DISEÑO CON SOPORTES LATERALES EN ASIENTO Y RESPALDO, PZA)	23/12/2019	6,750.04	10	2,700.00	337.50	3,037.50	3,712.54	1241-1
5111000088-15	SILLÓN (DE DISEÑO CON SOPORTES LATERALES EN ASIENTO Y RESPALDO, PZA)	23/12/2019	6,750.04	10	2,700.00	337.50	3,037.50	3,712.54	1241-1
5111000088-16	SILLÓN (DE DISEÑO CON SOPORTES LATERALES EN ASIENTO Y RESPALDO, PZA)	23/12/2019	6,750.04	10	2,700.00	337.50	3,037.50	3,712.54	1241-1
5111000088-17	SILLÓN (DE DISEÑO CON SOPORTES LATERALES EN ASIENTO Y RESPALDO, PZA)	23/12/2019	6,750.04	10	2,700.00	337.50	3,037.50	3,712.54	1241-1
5111000088-18	SILLÓN (DE DISEÑO CON SOPORTES LATERALES EN ASIENTO Y RESPALDO, PZA)	23/12/2019	6,750.04	10	2,700.00	337.50	3,037.50	3,712.54	1241-1
5111000012-1	BUTACA (SUMINISTRO MODELO ENEERGY MMARCA EZCARAY INTERNACIONAL, PZA)	30/12/2019	4,178.28	10	1,671.36	208.92	1,880.28	2,298.00	1241-1
5111000012-2	BUTACA (SUMINISTRO MODELO ENEERGY MMARCA EZCARAY INTERNACIONAL, PZA)	30/12/2019	4,178.81	10	1,671.36	208.92	1,880.28	2,298.53	1241-1
5111000012-3	BUTACA (SUMINISTRO MODELO ENEERGY MMARCA EZCARAY INTERNACIONAL, PZA)	30/12/2019	4,178.81	10	1,671.36	208.92	1,880.28	2,298.53	1241-1
5111000012-4	BUTACA (SUMINISTRO MODELO ENEERGY MMARCA EZCARAY INTERNACIONAL, PZA)	30/12/2019	4,178.81	10	1,671.36	208.92	1,880.28	2,298.53	1241-1
5111000012-5	BUTACA (SUMINISTRO MODELO ENEERGY MMARCA EZCARAY INTERNACIONAL, PZA)	30/12/2019	4,178.81	10	1,671.36	208.92	1,880.28	2,298.53	1241-1
5111000012-6	BUTACA (SUMINISTRO MODELO ENEERGY MMARCA EZCARAY INTERNACIONAL, PZA)	30/12/2019	4,178.81	10	1,671.36	208.92	1,880.28	2,298.53	1241-1
5111000012-7	BUTACA (SUMINISTRO MODELO ENEERGY MMARCA EZCARAY INTERNACIONAL, PZA)	30/12/2019	4,178.81	10	1,671.36	208.92	1,880.28	2,298.53	1241-1
5111000012-8	BUTACA (SUMINISTRO MODELO ENEERGY MMARCA EZCARAY INTERNACIONAL, PZA)	30/12/2019	4,178.81	10	1,671.36	208.92	1,880.28	2,298.53	1241-1
5111000012-9	BUTACA (SUMINISTRO MODELO ENEERGY MMARCA EZCARAY INTERNACIONAL, PZA)	30/12/2019	4,178.81	10	1,671.36	208.92	1,880.28	2,298.53	1241-1
5111000012-10	BUTACA (SUMINISTRO MODELO ENEERGY MMARCA EZCARAY INTERNACIONAL, PZA)	30/12/2019	4,178.81	10	1,671.36	208.92	1,880.28	2,298.53	1241-1
5111000012-11	BUTACA (SUMINISTRO MODELO ENEERGY MMARCA EZCARAY INTERNACIONAL, PZA)	30/12/2019	4,178.81	10	1,671.36	208.92	1,880.28	2,298.53	1241-1
5111000012-12	BUTACA (SUMINISTRO MODELO ENEERGY MMARCA EZCARAY INTERNACIONAL, PZA)	30/12/2019	4,178.81	10	1,671.36	208.92	1,880.28	2,298.53	1241-1
5111000012-13	BUTACA (SUMINISTRO MODELO ENEERGY MMARCA EZCARAY INTERNACIONAL, PZA)	30/12/2019	4,178.81	10	1,671.36	208.92	1,880.28	2,298.53	1241-1
5111000012-14	BUTACA (SUMINISTRO MODELO ENEERGY MMARCA EZCARAY INTERNACIONAL, PZA)	30/12/2019	4,178.81	10	1,671.36	208.92	1,880.28	2,298.53	1241-1

AMEALCO DE BONFIL

Informe de Avance de Gestión Financiera Junio 2024

Del 01 de enero al 30 de junio 2024

Número de Inventario	Descripción	Fecha Factura	Monto Original	% depreciacion	Depreciaciones anteriores a 2024	Depreciación 2024	Depreciación Acumulada en Balance	Valor en libros	Codigo
5111000012-15	BUTACA (SUMINISTRO MODELO ENEERGY MMARCA EZCARAY INTERNACIONAL, PZA)	30/12/2019	4,178.81	10	1,671.36	208.92	1,880.28	2,298.53	1241-1
5111000012-16	BUTACA (SUMINISTRO MODELO ENEERGY MMARCA EZCARAY INTERNACIONAL, PZA)	30/12/2019	4,178.81	10	1,671.36	208.92	1,880.28	2,298.53	1241-1
5111000012-17	BUTACA (SUMINISTRO MODELO ENEERGY MMARCA EZCARAY INTERNACIONAL, PZA)	30/12/2019	4,178.81	10	1,671.36	208.92	1,880.28	2,298.53	1241-1
5111000012-18	BUTACA (SUMINISTRO MODELO ENEERGY MMARCA EZCARAY INTERNACIONAL, PZA)	30/12/2019	4,178.81	10	1,671.36	208.92	1,880.28	2,298.53	1241-1
5111000012-19	BUTACA (SUMINISTRO MODELO ENEERGY MMARCA EZCARAY INTERNACIONAL, PZA)	30/12/2019	4,178.81	10	1,671.36	208.92	1,880.28	2,298.53	1241-1
5111000012-20	BUTACA (SUMINISTRO MODELO ENEERGY MMARCA EZCARAY INTERNACIONAL, PZA)	30/12/2019	4,178.81	10	1,671.36	208.92	1,880.28	2,298.53	1241-1
5111000012-21	BUTACA (SUMINISTRO MODELO ENEERGY MMARCA EZCARAY INTERNACIONAL, PZA)	30/12/2019	4,178.81	10	1,671.36	208.92	1,880.28	2,298.53	1241-1
5111000012-22	BUTACA (SUMINISTRO MODELO ENEERGY MMARCA EZCARAY INTERNACIONAL, PZA)	30/12/2019	4,178.81	10	1,671.36	208.92	1,880.28	2,298.53	1241-1
5111000012-23	BUTACA (SUMINISTRO MODELO ENEERGY MMARCA EZCARAY INTERNACIONAL, PZA)	30/12/2019	4,178.81	10	1,671.36	208.92	1,880.28	2,298.53	1241-1
5111000012-24	BUTACA (SUMINISTRO MODELO ENEERGY MMARCA EZCARAY INTERNACIONAL, PZA)	30/12/2019	4,178.81	10	1,671.36	208.92	1,880.28	2,298.53	1241-1
5111000012-25	BUTACA (SUMINISTRO MODELO ENEERGY MMARCA EZCARAY INTERNACIONAL, PZA)	30/12/2019	4,178.81	10	1,671.36	208.92	1,880.28	2,298.53	1241-1
5111000012-26	BUTACA (SUMINISTRO MODELO ENEERGY MMARCA EZCARAY INTERNACIONAL, PZA)	30/12/2019	4,178.81	10	1,671.36	208.92	1,880.28	2,298.53	1241-1
5111000012-27	BUTACA (SUMINISTRO MODELO ENEERGY MMARCA EZCARAY INTERNACIONAL, PZA)	30/12/2019	4,178.81	10	1,671.36	208.92	1,880.28	2,298.53	1241-1
5111000012-28	BUTACA (SUMINISTRO MODELO ENEERGY MMARCA EZCARAY INTERNACIONAL, PZA)	30/12/2019	4,178.81	10	1,671.36	208.92	1,880.28	2,298.53	1241-1
5111000012-29	BUTACA (SUMINISTRO MODELO ENEERGY MMARCA EZCARAY INTERNACIONAL, PZA)	30/12/2019	4,178.81	10	1,671.36	208.92	1,880.28	2,298.53	1241-1
5111000012-30	BUTACA (SUMINISTRO MODELO ENEERGY MMARCA EZCARAY INTERNACIONAL, PZA)	30/12/2019	4,178.81	10	1,671.36	208.92	1,880.28	2,298.53	1241-1
5111000012-31	BUTACA (SUMINISTRO MODELO ENEERGY MMARCA EZCARAY INTERNACIONAL, PZA)	30/12/2019	4,178.81	10	1,671.36	208.92	1,880.28	2,298.53	1241-1
5111000012-32	BUTACA (SUMINISTRO MODELO ENEERGY MMARCA EZCARAY INTERNACIONAL, PZA)	30/12/2019	4,178.81	10	1,671.36	208.92	1,880.28	2,298.53	1241-1
5111000012-33	BUTACA (SUMINISTRO MODELO ENEERGY MMARCA EZCARAY INTERNACIONAL, PZA)	30/12/2019	4,178.81	10	1,671.36	208.92	1,880.28	2,298.53	1241-1
5111000012-34	BUTACA (SUMINISTRO MODELO ENEERGY MMARCA EZCARAY INTERNACIONAL, PZA)	30/12/2019	4,178.81	10	1,671.36	208.92	1,880.28	2,298.53	1241-1
5111000012-35	BUTACA (SUMINISTRO MODELO ENEERGY MMARCA EZCARAY INTERNACIONAL, PZA)	30/12/2019	4,178.81	10	1,671.36	208.92	1,880.28	2,298.53	1241-1
5111000012-36	BUTACA (SUMINISTRO MODELO ENEERGY MMARCA EZCARAY INTERNACIONAL, PZA)	30/12/2019	4,178.81	10	1,671.36	208.92	1,880.28	2,298.53	1241-1
5111000012-37	BUTACA (SUMINISTRO MODELO ENEERGY MMARCA EZCARAY INTERNACIONAL, PZA)	30/12/2019	4,178.81	10	1,671.36	208.92	1,880.28	2,298.53	1241-1

AMEALCO DE BONFIL

Informe de Avance de Gestión Financiera Junio 2024

Del 01 de enero al 30 de junio 2024

Número de Inventario	Descripción	Fecha Factura	Monto Original	% depreciacion	Depreciaciones anteriores a 2024	Depreciación 2024	Depreciación Acumulada en Balance	Valor en libros	Codigo
5111000012-38	BUTACA (SUMINISTRO MODELO ENEERGY MMARCA EZCARAY INTERNACIONAL, PZA)	30/12/2019	4,178.81	10	1,671.36	208.92	1,880.28	2,298.53	1241-1
5111000012-39	BUTACA (SUMINISTRO MODELO ENEERGY MMARCA EZCARAY INTERNACIONAL, PZA)	30/12/2019	4,178.81	10	1,671.36	208.92	1,880.28	2,298.53	1241-1
5111000012-40	BUTACA (SUMINISTRO MODELO ENEERGY MMARCA EZCARAY INTERNACIONAL, PZA)	30/12/2019	4,178.81	10	1,671.36	208.92	1,880.28	2,298.53	1241-1
5111000012-41	BUTACA (SUMINISTRO MODELO ENEERGY MMARCA EZCARAY INTERNACIONAL, PZA)	30/12/2019	4,178.81	10	1,671.36	208.92	1,880.28	2,298.53	1241-1
5111000012-42	BUTACA (SUMINISTRO MODELO ENEERGY MMARCA EZCARAY INTERNACIONAL, PZA)	30/12/2019	4,178.81	10	1,671.36	208.92	1,880.28	2,298.53	1241-1
5111000012-43	BUTACA (SUMINISTRO MODELO ENEERGY MMARCA EZCARAY INTERNACIONAL, PZA)	30/12/2019	4,178.81	10	1,671.36	208.92	1,880.28	2,298.53	1241-1
5111000012-44	BUTACA (SUMINISTRO MODELO ENEERGY MMARCA EZCARAY INTERNACIONAL, PZA)	30/12/2019	4,178.81	10	1,671.36	208.92	1,880.28	2,298.53	1241-1
5111000012-45	BUTACA (SUMINISTRO MODELO ENEERGY MMARCA EZCARAY INTERNACIONAL, PZA)	30/12/2019	4,178.81	10	1,671.36	208.92	1,880.28	2,298.53	1241-1
5111000012-46	BUTACA (SUMINISTRO MODELO ENEERGY MMARCA EZCARAY INTERNACIONAL, PZA)	30/12/2019	4,178.81	10	1,671.36	208.92	1,880.28	2,298.53	1241-1
5111000012-47	BUTACA (SUMINISTRO MODELO ENEERGY MMARCA EZCARAY INTERNACIONAL, PZA)	30/12/2019	4,178.81	10	1,671.36	208.92	1,880.28	2,298.53	1241-1
5111000012-48	BUTACA (SUMINISTRO MODELO ENEERGY MMARCA EZCARAY INTERNACIONAL, PZA)	30/12/2019	4,178.81	10	1,671.36	208.92	1,880.28	2,298.53	1241-1
5111000012-49	BUTACA (SUMINISTRO MODELO ENEERGY MMARCA EZCARAY INTERNACIONAL, PZA)	30/12/2019	4,178.81	10	1,671.36	208.92	1,880.28	2,298.53	1241-1
5111000012-50	BUTACA (SUMINISTRO MODELO ENEERGY MMARCA EZCARAY INTERNACIONAL, PZA)	30/12/2019	4,178.81	10	1,671.36	208.92	1,880.28	2,298.53	1241-1
5111000012-51	BUTACA (SUMINISTRO MODELO ENEERGY MMARCA EZCARAY INTERNACIONAL, PZA)	30/12/2019	4,178.81	10	1,671.36	208.92	1,880.28	2,298.53	1241-1
5111000012-52	BUTACA (SUMINISTRO MODELO ENEERGY MMARCA EZCARAY INTERNACIONAL, PZA)	30/12/2019	4,178.81	10	1,671.36	208.92	1,880.28	2,298.53	1241-1
5111000012-53	BUTACA (SUMINISTRO MODELO ENEERGY MMARCA EZCARAY INTERNACIONAL, PZA)	30/12/2019	4,178.81	10	1,671.36	208.92	1,880.28	2,298.53	1241-1
5111000012-54	BUTACA (SUMINISTRO MODELO ENEERGY MMARCA EZCARAY INTERNACIONAL, PZA)	30/12/2019	4,178.81	10	1,671.36	208.92	1,880.28	2,298.53	1241-1
5111000012-55	BUTACA (SUMINISTRO MODELO ENEERGY MMARCA EZCARAY INTERNACIONAL, PZA)	30/12/2019	4,178.81	10	1,671.36	208.92	1,880.28	2,298.53	1241-1
5111000012-56	BUTACA (SUMINISTRO MODELO ENEERGY MMARCA EZCARAY INTERNACIONAL, PZA)	30/12/2019	4,178.81	10	1,671.36	208.92	1,880.28	2,298.53	1241-1
5111000012-57	BUTACA (SUMINISTRO MODELO ENEERGY MMARCA EZCARAY INTERNACIONAL, PZA)	30/12/2019	4,178.81	10	1,671.36	208.92	1,880.28	2,298.53	1241-1
5111000012-58	BUTACA (SUMINISTRO MODELO ENEERGY MMARCA EZCARAY INTERNACIONAL, PZA)	30/12/2019	4,178.81	10	1,671.36	208.92	1,880.28	2,298.53	1241-1
5111000012-59	BUTACA (SUMINISTRO MODELO ENEERGY MMARCA EZCARAY INTERNACIONAL, PZA)	30/12/2019	4,178.81	10	1,671.36	208.92	1,880.28	2,298.53	1241-1
5111000012-60	BUTACA (SUMINISTRO MODELO ENEERGY MMARCA EZCARAY INTERNACIONAL, PZA)	30/12/2019	4,178.81	10	1,671.36	208.92	1,880.28	2,298.53	1241-1

AMEALCO DE BONFIL

Informe de Avance de Gestión Financiera Junio 2024

Del 01 de enero al 30 de junio 2024

Número de Inventario	Descripción	Fecha Factura	Monto Original	% depreciacion	Depreciaciones anteriores a 2024	Depreciación 2024	Depreciación Acumulada en Balance	Valor en libros	Codigo
5111000012-61	BUTACA (SUMINISTRO MODELO ENEERGY MMARCA EZCARAY INTERNACIONAL, PZA)	30/12/2019	4,178.81	10	1,671.36	208.92	1,880.28	2,298.53	1241-1
5111000012-62	BUTACA (SUMINISTRO MODELO ENEERGY MMARCA EZCARAY INTERNACIONAL, PZA)	30/12/2019	4,178.81	10	1,671.36	208.92	1,880.28	2,298.53	1241-1
5111000012-63	BUTACA (SUMINISTRO MODELO ENEERGY MMARCA EZCARAY INTERNACIONAL, PZA)	30/12/2019	4,178.81	10	1,671.36	208.92	1,880.28	2,298.53	1241-1
5111000012-64	BUTACA (SUMINISTRO MODELO ENEERGY MMARCA EZCARAY INTERNACIONAL, PZA)	30/12/2019	4,178.81	10	1,671.36	208.92	1,880.28	2,298.53	1241-1
5111000012-65	BUTACA (SUMINISTRO MODELO ENEERGY MMARCA EZCARAY INTERNACIONAL, PZA)	30/12/2019	4,178.81	10	1,671.36	208.92	1,880.28	2,298.53	1241-1
5111000012-66	BUTACA (SUMINISTRO MODELO ENEERGY MMARCA EZCARAY INTERNACIONAL, PZA)	30/12/2019	4,178.81	10	1,671.36	208.92	1,880.28	2,298.53	1241-1
5111000012-67	BUTACA (SUMINISTRO MODELO ENEERGY MMARCA EZCARAY INTERNACIONAL, PZA)	30/12/2019	4,178.81	10	1,671.36	208.92	1,880.28	2,298.53	1241-1
5111000012-68	BUTACA (SUMINISTRO MODELO ENEERGY MMARCA EZCARAY INTERNACIONAL, PZA)	30/12/2019	4,178.81	10	1,671.36	208.92	1,880.28	2,298.53	1241-1
5111000012-69	BUTACA (SUMINISTRO MODELO ENEERGY MMARCA EZCARAY INTERNACIONAL, PZA)	30/12/2019	4,178.81	10	1,671.36	208.92	1,880.28	2,298.53	1241-1
5111000012-70	BUTACA (SUMINISTRO MODELO ENEERGY MMARCA EZCARAY INTERNACIONAL, PZA)	30/12/2019	4,178.81	10	1,671.36	208.92	1,880.28	2,298.53	1241-1
5111000012-71	BUTACA (SUMINISTRO MODELO ENEERGY MMARCA EZCARAY INTERNACIONAL, PZA)	30/12/2019	4,178.81	10	1,671.36	208.92	1,880.28	2,298.53	1241-1
5111000012-72	BUTACA (SUMINISTRO MODELO ENEERGY MMARCA EZCARAY INTERNACIONAL, PZA)	30/12/2019	4,178.81	10	1,671.36	208.92	1,880.28	2,298.53	1241-1
5111000012-73	BUTACA (SUMINISTRO MODELO ENEERGY MMARCA EZCARAY INTERNACIONAL, PZA)	30/12/2019	4,178.81	10	1,671.36	208.92	1,880.28	2,298.53	1241-1
5111000012-74	BUTACA (SUMINISTRO MODELO ENEERGY MMARCA EZCARAY INTERNACIONAL, PZA)	30/12/2019	4,178.81	10	1,671.36	208.92	1,880.28	2,298.53	1241-1
5111000012-75	BUTACA (SUMINISTRO MODELO ENEERGY MMARCA EZCARAY INTERNACIONAL, PZA)	30/12/2019	4,178.81	10	1,671.36	208.92	1,880.28	2,298.53	1241-1
5111000012-76	BUTACA (SUMINISTRO MODELO ENEERGY MMARCA EZCARAY INTERNACIONAL, PZA)	30/12/2019	4,178.81	10	1,671.36	208.92	1,880.28	2,298.53	1241-1
5111000012-77	BUTACA (SUMINISTRO MODELO ENEERGY MMARCA EZCARAY INTERNACIONAL, PZA)	30/12/2019	4,178.81	10	1,671.36	208.92	1,880.28	2,298.53	1241-1
5111000012-78	BUTACA (SUMINISTRO MODELO ENEERGY MMARCA EZCARAY INTERNACIONAL, PZA)	30/12/2019	4,178.81	10	1,671.36	208.92	1,880.28	2,298.53	1241-1
5111000012-79	BUTACA (SUMINISTRO MODELO ENEERGY MMARCA EZCARAY INTERNACIONAL, PZA)	30/12/2019	4,178.81	10	1,671.36	208.92	1,880.28	2,298.53	1241-1
5111000012-80	BUTACA (SUMINISTRO MODELO ENEERGY MMARCA EZCARAY INTERNACIONAL, PZA)	30/12/2019	4,178.81	10	1,671.36	208.92	1,880.28	2,298.53	1241-1
5111000012-81	BUTACA (SUMINISTRO MODELO ENEERGY MMARCA EZCARAY INTERNACIONAL, PZA)	30/12/2019	4,178.81	10	1,671.36	208.92	1,880.28	2,298.53	1241-1
5111000012-82	BUTACA (SUMINISTRO MODELO ENEERGY MMARCA EZCARAY INTERNACIONAL, PZA)	30/12/2019	4,178.81	10	1,671.36	208.92	1,880.28	2,298.53	1241-1
5111000012-83	BUTACA (SUMINISTRO MODELO ENEERGY MMARCA EZCARAY INTERNACIONAL, PZA)	30/12/2019	4,178.81	10	1,671.36	208.92	1,880.28	2,298.53	1241-1

AMEALCO DE BONFIL

Informe de Avance de Gestión Financiera Junio 2024

Del 01 de enero al 30 de junio 2024

Número de Inventario	Descripción	Fecha Factura	Monto Original	% depreciacion	Depreciaciones anteriores a 2024	Depreciación 2024	Depreciación Acumulada en Balance	Valor en libros	Codigo
5111000012-84	BUTACA (SUMINISTRO MODELO ENEERGY MMARCA EZCARAY INTERNACIONAL, PZA)	30/12/2019	4,178.81	10	1,671.36	208.92	1,880.28	2,298.53	1241-1
5111000012-85	BUTACA (SUMINISTRO MODELO ENEERGY MMARCA EZCARAY INTERNACIONAL, PZA)	30/12/2019	4,178.81	10	1,671.36	208.92	1,880.28	2,298.53	1241-1
5111000012-86	BUTACA (SUMINISTRO MODELO ENEERGY MMARCA EZCARAY INTERNACIONAL, PZA)	30/12/2019	4,178.81	10	1,671.36	208.92	1,880.28	2,298.53	1241-1
5111000012-87	BUTACA (SUMINISTRO MODELO ENEERGY MMARCA EZCARAY INTERNACIONAL, PZA)	30/12/2019	4,178.81	10	1,671.36	208.92	1,880.28	2,298.53	1241-1
5111000012-88	BUTACA (SUMINISTRO MODELO ENEERGY MMARCA EZCARAY INTERNACIONAL, PZA)	30/12/2019	4,178.81	10	1,671.36	208.92	1,880.28	2,298.53	1241-1
5111000012-89	BUTACA (SUMINISTRO MODELO ENEERGY MMARCA EZCARAY INTERNACIONAL, PZA)	30/12/2019	4,178.81	10	1,671.36	208.92	1,880.28	2,298.53	1241-1
5111000012-90	BUTACA (SUMINISTRO MODELO ENEERGY MMARCA EZCARAY INTERNACIONAL, PZA)	30/12/2019	4,178.81	10	1,671.36	208.92	1,880.28	2,298.53	1241-1
5111000012-91	BUTACA (SUMINISTRO MODELO ENEERGY MMARCA EZCARAY INTERNACIONAL, PZA)	30/12/2019	4,178.81	10	1,671.36	208.92	1,880.28	2,298.53	1241-1
5111000012-92	BUTACA (SUMINISTRO MODELO ENEERGY MMARCA EZCARAY INTERNACIONAL, PZA)	30/12/2019	4,178.81	10	1,671.36	208.92	1,880.28	2,298.53	1241-1
5111000012-93	BUTACA (SUMINISTRO MODELO ENEERGY MMARCA EZCARAY INTERNACIONAL, PZA)	30/12/2019	4,178.81	10	1,671.36	208.92	1,880.28	2,298.53	1241-1
5111000012-94	BUTACA (SUMINISTRO MODELO ENEERGY MMARCA EZCARAY INTERNACIONAL, PZA)	30/12/2019	4,178.81	10	1,671.36	208.92	1,880.28	2,298.53	1241-1
5111000012-95	BUTACA (SUMINISTRO MODELO ENEERGY MMARCA EZCARAY INTERNACIONAL, PZA)	30/12/2019	4,178.81	10	1,671.36	208.92	1,880.28	2,298.53	1241-1
5111000012-96	BUTACA (SUMINISTRO MODELO ENEERGY MMARCA EZCARAY INTERNACIONAL, PZA)	30/12/2019	4,178.81	10	1,671.36	208.92	1,880.28	2,298.53	1241-1
5111000012-97	BUTACA (SUMINISTRO MODELO ENEERGY MMARCA EZCARAY INTERNACIONAL, PZA)	30/12/2019	4,178.81	10	1,671.36	208.92	1,880.28	2,298.53	1241-1
5111000012-98	BUTACA (SUMINISTRO MODELO ENEERGY MMARCA EZCARAY INTERNACIONAL, PZA)	30/12/2019	4,178.81	10	1,671.36	208.92	1,880.28	2,298.53	1241-1
5111000012-99	BUTACA (SUMINISTRO MODELO ENEERGY MMARCA EZCARAY INTERNACIONAL, PZA)	30/12/2019	4,178.81	10	1,671.36	208.92	1,880.28	2,298.53	1241-1
5111000012-100	BUTACA (SUMINISTRO MODELO ENEERGY MMARCA EZCARAY INTERNACIONAL, PZA)	30/12/2019	4,178.81	10	1,671.36	208.92	1,880.28	2,298.53	1241-1
5111000012-101	BUTACA (SUMINISTRO MODELO ENEERGY MMARCA EZCARAY INTERNACIONAL, PZA)	30/12/2019	4,178.81	10	1,671.36	208.92	1,880.28	2,298.53	1241-1
5111000012-102	BUTACA (SUMINISTRO MODELO ENEERGY MMARCA EZCARAY INTERNACIONAL, PZA)	30/12/2019	4,178.81	10	1,671.36	208.92	1,880.28	2,298.53	1241-1
5111000012-103	BUTACA (SUMINISTRO MODELO ENEERGY MMARCA EZCARAY INTERNACIONAL, PZA)	30/12/2019	4,178.81	10	1,671.36	208.92	1,880.28	2,298.53	1241-1
5111000012-104	BUTACA (SUMINISTRO MODELO ENEERGY MMARCA EZCARAY INTERNACIONAL, PZA)	30/12/2019	4,178.81	10	1,671.36	208.92	1,880.28	2,298.53	1241-1
5111000012-105	BUTACA (SUMINISTRO MODELO ENEERGY MMARCA EZCARAY INTERNACIONAL, PZA)	30/12/2019	4,178.81	10	1,671.36	208.92	1,880.28	2,298.53	1241-1
5111000012-106	BUTACA (SUMINISTRO MODELO ENEERGY MMARCA EZCARAY INTERNACIONAL, PZA)	30/12/2019	4,178.81	10	1,671.36	208.92	1,880.28	2,298.53	1241-1

AMEALCO DE BONFIL

Informe de Avance de Gestión Financiera Junio 2024

Del 01 de enero al 30 de junio 2024

Número de Inventario	Descripción	Fecha Factura	Monto Original	% depreciacion	Depreciaciones anteriores a 2024	Depreciación 2024	Depreciación Acumulada en Balance	Valor en libros	Codigo
5111000012-107	BUTACA (SUMINISTRO MODELO ENEERGY MMARCA EZCARAY INTERNACIONAL, PZA)	30/12/2019	4,178.81	10	1,671.36	208.92	1,880.28	2,298.53	1241-1
5111000012-108	BUTACA (SUMINISTRO MODELO ENEERGY MMARCA EZCARAY INTERNACIONAL, PZA)	30/12/2019	4,178.81	10	1,671.36	208.92	1,880.28	2,298.53	1241-1
5111000012-109	BUTACA (SUMINISTRO MODELO ENEERGY MMARCA EZCARAY INTERNACIONAL, PZA)	30/12/2019	4,178.81	10	1,671.36	208.92	1,880.28	2,298.53	1241-1
5111000012-110	BUTACA (SUMINISTRO MODELO ENEERGY MMARCA EZCARAY INTERNACIONAL, PZA)	30/12/2019	4,178.81	10	1,671.36	208.92	1,880.28	2,298.53	1241-1
5111000012-111	BUTACA (SUMINISTRO MODELO ENEERGY MMARCA EZCARAY INTERNACIONAL, PZA)	30/12/2019	4,178.81	10	1,671.36	208.92	1,880.28	2,298.53	1241-1
5111000012-112	BUTACA (SUMINISTRO MODELO ENEERGY MMARCA EZCARAY INTERNACIONAL, PZA)	30/12/2019	4,178.81	10	1,671.36	208.92	1,880.28	2,298.53	1241-1
5111000012-113	BUTACA (SUMINISTRO MODELO ENEERGY MMARCA EZCARAY INTERNACIONAL, PZA)	30/12/2019	4,178.81	10	1,671.36	208.92	1,880.28	2,298.53	1241-1
5111000012-114	BUTACA (SUMINISTRO MODELO ENEERGY MMARCA EZCARAY INTERNACIONAL, PZA)	30/12/2019	4,178.81	10	1,671.36	208.92	1,880.28	2,298.53	1241-1
5111000012-115	BUTACA (SUMINISTRO MODELO ENEERGY MMARCA EZCARAY INTERNACIONAL, PZA)	30/12/2019	4,178.81	10	1,671.36	208.92	1,880.28	2,298.53	1241-1
5111000012-116	BUTACA (SUMINISTRO MODELO ENEERGY MMARCA EZCARAY INTERNACIONAL, PZA)	30/12/2019	4,178.81	10	1,671.36	208.92	1,880.28	2,298.53	1241-1
5111000012-117	BUTACA (SUMINISTRO MODELO ENEERGY MMARCA EZCARAY INTERNACIONAL, PZA)	30/12/2019	4,178.81	10	1,671.36	208.92	1,880.28	2,298.53	1241-1
5111000012-118	BUTACA (SUMINISTRO MODELO ENEERGY MMARCA EZCARAY INTERNACIONAL, PZA)	30/12/2019	4,178.81	10	1,671.36	208.92	1,880.28	2,298.53	1241-1
5111000012-119	BUTACA (SUMINISTRO MODELO ENEERGY MMARCA EZCARAY INTERNACIONAL, PZA)	30/12/2019	4,178.81	10	1,671.36	208.92	1,880.28	2,298.53	1241-1
5111000012-120	BUTACA (SUMINISTRO MODELO ENEERGY MMARCA EZCARAY INTERNACIONAL, PZA)	30/12/2019	4,178.81	10	1,671.36	208.92	1,880.28	2,298.53	1241-1
5111000012-121	BUTACA (SUMINISTRO MODELO ENEERGY MMARCA EZCARAY INTERNACIONAL, PZA)	30/12/2019	4,178.81	10	1,671.36	208.92	1,880.28	2,298.53	1241-1
5111000012-122	BUTACA (SUMINISTRO MODELO ENEERGY MMARCA EZCARAY INTERNACIONAL, PZA)	30/12/2019	4,178.81	10	1,671.36	208.92	1,880.28	2,298.53	1241-1
5111000012-123	BUTACA (SUMINISTRO MODELO ENEERGY MMARCA EZCARAY INTERNACIONAL, PZA)	30/12/2019	4,178.81	10	1,671.36	208.92	1,880.28	2,298.53	1241-1
5111000012-124	BUTACA (SUMINISTRO MODELO ENEERGY MMARCA EZCARAY INTERNACIONAL, PZA)	30/12/2019	4,178.81	10	1,671.36	208.92	1,880.28	2,298.53	1241-1
5111000012-125	BUTACA (SUMINISTRO MODELO ENEERGY MMARCA EZCARAY INTERNACIONAL, PZA)	30/12/2019	4,178.81	10	1,671.36	208.92	1,880.28	2,298.53	1241-1
5111000012-126	BUTACA (SUMINISTRO MODELO ENEERGY MMARCA EZCARAY INTERNACIONAL, PZA)	30/12/2019	4,178.81	10	1,671.36	208.92	1,880.28	2,298.53	1241-1
5111000012-127	BUTACA (SUMINISTRO MODELO ENEERGY MMARCA EZCARAY INTERNACIONAL, PZA)	30/12/2019	4,178.81	10	1,671.36	208.92	1,880.28	2,298.53	1241-1
5111000012-128	BUTACA (SUMINISTRO MODELO ENEERGY MMARCA EZCARAY INTERNACIONAL, PZA)	30/12/2019	4,178.81	10	1,671.36	208.92	1,880.28	2,298.53	1241-1
5111000012-129	BUTACA (SUMINISTRO MODELO ENEERGY MMARCA EZCARAY INTERNACIONAL, PZA)	30/12/2019	4,178.81	10	1,671.36	208.92	1,880.28	2,298.53	1241-1

AMEALCO DE BONFIL

Informe de Avance de Gestión Financiera Junio 2024

Del 01 de enero al 30 de junio 2024

Número de Inventario	Descripción	Fecha Factura	Monto Original	% depreciacion	Depreciaciones anteriores a 2024	Depreciación 2024	Depreciación Acumulada en Balance	Valor en libros	Codigo
5111000012-130	BUTACA (SUMINISTRO MODELO ENEERGY MMARCA EZCARAY INTERNACIONAL, PZA)	30/12/2019	4,178.81	10	1,671.36	208.92	1,880.28	2,298.53	1241-1
5111000012-131	BUTACA (SUMINISTRO MODELO ENEERGY MMARCA EZCARAY INTERNACIONAL, PZA)	30/12/2019	4,178.81	10	1,671.36	208.92	1,880.28	2,298.53	1241-1
5111000012-132	BUTACA (SUMINISTRO MODELO ENEERGY MMARCA EZCARAY INTERNACIONAL, PZA)	30/12/2019	4,178.81	10	1,671.36	208.92	1,880.28	2,298.53	1241-1
5111000012-133	BUTACA (SUMINISTRO MODELO ENEERGY MMARCA EZCARAY INTERNACIONAL, PZA)	30/12/2019	4,178.81	10	1,671.36	208.92	1,880.28	2,298.53	1241-1
5111000012-134	BUTACA (SUMINISTRO MODELO ENEERGY MMARCA EZCARAY INTERNACIONAL, PZA)	30/12/2019	4,178.81	10	1,671.36	208.92	1,880.28	2,298.53	1241-1
5111000012-135	BUTACA (SUMINISTRO MODELO ENEERGY MMARCA EZCARAY INTERNACIONAL, PZA)	30/12/2019	4,178.81	10	1,671.36	208.92	1,880.28	2,298.53	1241-1
5111000012-136	BUTACA (SUMINISTRO MODELO ENEERGY MMARCA EZCARAY INTERNACIONAL, PZA)	30/12/2019	4,178.81	10	1,671.36	208.92	1,880.28	2,298.53	1241-1
5111000012-137	BUTACA (SUMINISTRO MODELO ENEERGY MMARCA EZCARAY INTERNACIONAL, PZA)	30/12/2019	4,178.81	10	1,671.36	208.92	1,880.28	2,298.53	1241-1
5111000012-138	BUTACA (SUMINISTRO MODELO ENEERGY MMARCA EZCARAY INTERNACIONAL, PZA)	30/12/2019	4,178.81	10	1,671.36	208.92	1,880.28	2,298.53	1241-1
5111000012-139	BUTACA (SUMINISTRO MODELO ENEERGY MMARCA EZCARAY INTERNACIONAL, PZA)	30/12/2019	4,178.81	10	1,671.36	208.92	1,880.28	2,298.53	1241-1
5111000012-140	BUTACA (SUMINISTRO MODELO ENEERGY MMARCA EZCARAY INTERNACIONAL, PZA)	30/12/2019	4,178.81	10	1,671.36	208.92	1,880.28	2,298.53	1241-1
5111000012-141	BUTACA (SUMINISTRO MODELO ENEERGY MMARCA EZCARAY INTERNACIONAL, PZA)	30/12/2019	4,178.81	10	1,671.36	208.92	1,880.28	2,298.53	1241-1
5111000012-142	BUTACA (SUMINISTRO MODELO ENEERGY MMARCA EZCARAY INTERNACIONAL, PZA)	30/12/2019	4,178.81	10	1,671.36	208.92	1,880.28	2,298.53	1241-1
5111000012-143	BUTACA (SUMINISTRO MODELO ENEERGY MMARCA EZCARAY INTERNACIONAL, PZA)	30/12/2019	4,178.81	10	1,671.36	208.92	1,880.28	2,298.53	1241-1
5111000012-144	BUTACA (SUMINISTRO MODELO ENEERGY MMARCA EZCARAY INTERNACIONAL, PZA)	30/12/2019	4,178.81	10	1,671.36	208.92	1,880.28	2,298.53	1241-1
5111000012-145	BUTACA (SUMINISTRO MODELO ENEERGY MMARCA EZCARAY INTERNACIONAL, PZA)	30/12/2019	4,178.81	10	1,671.36	208.92	1,880.28	2,298.53	1241-1
5111000012-146	BUTACA (SUMINISTRO MODELO ENEERGY MMARCA EZCARAY INTERNACIONAL, PZA)	30/12/2019	4,178.81	10	1,671.36	208.92	1,880.28	2,298.53	1241-1
5111000012-147	BUTACA (SUMINISTRO MODELO ENEERGY MMARCA EZCARAY INTERNACIONAL, PZA)	30/12/2019	4,178.81	10	1,671.36	208.92	1,880.28	2,298.53	1241-1
5111000012-148	BUTACA (SUMINISTRO MODELO ENEERGY MMARCA EZCARAY INTERNACIONAL, PZA)	30/12/2019	4,178.81	10	1,671.36	208.92	1,880.28	2,298.53	1241-1
5111000012-149	BUTACA (SUMINISTRO MODELO ENEERGY MMARCA EZCARAY INTERNACIONAL, PZA)	30/12/2019	4,178.81	10	1,671.36	208.92	1,880.28	2,298.53	1241-1
5111000012-150	BUTACA (SUMINISTRO MODELO ENEERGY MMARCA EZCARAY INTERNACIONAL, PZA)	30/12/2019	4,178.81	10	1,671.36	208.92	1,880.28	2,298.53	1241-1
5111000012-151	BUTACA (SUMINISTRO MODELO ENEERGY MMARCA EZCARAY INTERNACIONAL, PZA)	30/12/2019	4,178.81	10	1,671.36	208.92	1,880.28	2,298.53	1241-1
5111000012-152	BUTACA (SUMINISTRO MODELO ENEERGY MMARCA EZCARAY INTERNACIONAL, PZA)	30/12/2019	4,178.81	10	1,671.36	208.92	1,880.28	2,298.53	1241-1

Número de Inventario	Descripción	Fecha Factura	Monto Original	% depreciacion	Depreciaciones anteriores a 2024	Depreciación 2024	Depreciación Acumulada en Balance	Valor en libros	Codigo
5111000012-153	BUTACA (SUMINISTRO MODELO ENEERGY MMARCA EZCARAY INTERNACIONAL, PZA)	30/12/2019	4,178.81	10	1,671.36	208.92	1,880.28	2,298.53	1241-1
5111000012-154	BUTACA (SUMINISTRO MODELO ENEERGY MMARCA EZCARAY INTERNACIONAL, PZA)	30/12/2019	4,178.81	10	1,671.36	208.92	1,880.28	2,298.53	1241-1
5111000012-155	BUTACA (SUMINISTRO MODELO ENEERGY MMARCA EZCARAY INTERNACIONAL, PZA)	30/12/2019	4,178.81	10	1,671.36	208.92	1,880.28	2,298.53	1241-1
5111000012-156	BUTACA (SUMINISTRO MODELO ENEERGY MMARCA EZCARAY INTERNACIONAL, PZA)	30/12/2019	4,178.81	10	1,671.36	208.92	1,880.28	2,298.53	1241-1
5111000012-157	BUTACA (SUMINISTRO MODELO ENEERGY MMARCA EZCARAY INTERNACIONAL, PZA)	30/12/2019	4,178.81	10	1,671.36	208.92	1,880.28	2,298.53	1241-1
5111000012-158	BUTACA (SUMINISTRO MODELO ENEERGY MMARCA EZCARAY INTERNACIONAL, PZA)	30/12/2019	4,178.81	10	1,671.36	208.92	1,880.28	2,298.53	1241-1
5111000012-159	BUTACA (SUMINISTRO MODELO ENEERGY MMARCA EZCARAY INTERNACIONAL, PZA)	30/12/2019	4,178.81	10	1,671.36	208.92	1,880.28	2,298.53	1241-1
5111000012-160	BUTACA (SUMINISTRO MODELO ENEERGY MMARCA EZCARAY INTERNACIONAL, PZA)	30/12/2019	4,178.81	10	1,671.36	208.92	1,880.28	2,298.53	1241-1
5111000012-161	BUTACA (SUMINISTRO MODELO ENEERGY MMARCA EZCARAY INTERNACIONAL, PZA)	30/12/2019	4,178.81	10	1,671.36	208.92	1,880.28	2,298.53	1241-1
5111000012-162	BUTACA (SUMINISTRO MODELO ENEERGY MMARCA EZCARAY INTERNACIONAL, PZA)	30/12/2019	4,178.81	10	1,671.36	208.92	1,880.28	2,298.53	1241-1
5111000012-163	BUTACA (SUMINISTRO MODELO ENEERGY MMARCA EZCARAY INTERNACIONAL, PZA)	30/12/2019	4,178.81	10	1,671.36	208.92	1,880.28	2,298.53	1241-1
5111000012-164	BUTACA (SUMINISTRO MODELO ENEERGY MMARCA EZCARAY INTERNACIONAL, PZA)	30/12/2019	4,178.81	10	1,671.36	208.92	1,880.28	2,298.53	1241-1
5111000012-165	BUTACA (SUMINISTRO MODELO ENEERGY MMARCA EZCARAY INTERNACIONAL, PZA)	30/12/2019	4,178.81	10	1,671.36	208.92	1,880.28	2,298.53	1241-1
5111000012-166	BUTACA (SUMINISTRO MODELO ENEERGY MMARCA EZCARAY INTERNACIONAL, PZA)	30/12/2019	4,178.81	10	1,671.36	208.92	1,880.28	2,298.53	1241-1
5111000012-167	BUTACA (SUMINISTRO MODELO ENEERGY MMARCA EZCARAY INTERNACIONAL, PZA)	30/12/2019	4,178.81	10	1,671.36	208.92	1,880.28	2,298.53	1241-1
5111000012-168	BUTACA (SUMINISTRO MODELO ENEERGY MMARCA EZCARAY INTERNACIONAL, PZA)	30/12/2019	4,178.81	10	1,671.36	208.92	1,880.28	2,298.53	1241-1
5111000012-169	BUTACA (SUMINISTRO MODELO ENEERGY MMARCA EZCARAY INTERNACIONAL, PZA)	30/12/2019	4,178.81	10	1,671.36	208.92	1,880.28	2,298.53	1241-1
5111000012-170	BUTACA (SUMINISTRO MODELO ENEERGY MMARCA EZCARAY INTERNACIONAL, PZA)	30/12/2019	4,178.81	10	1,671.36	208.92	1,880.28	2,298.53	1241-1
5111000012-171	BUTACA (SUMINISTRO MODELO ENEERGY MMARCA EZCARAY INTERNACIONAL, PZA)	30/12/2019	4,178.81	10	1,671.36	208.92	1,880.28	2,298.53	1241-1
5111000012-172	BUTACA (SUMINISTRO MODELO ENEERGY MMARCA EZCARAY INTERNACIONAL, PZA)	30/12/2019	4,178.81	10	1,671.36	208.92	1,880.28	2,298.53	1241-1
5111000012-173	BUTACA (SUMINISTRO MODELO ENEERGY MMARCA EZCARAY INTERNACIONAL, PZA)	30/12/2019	4,178.81	10	1,671.36	208.92	1,880.28	2,298.53	1241-1
5111000012-174	BUTACA (SUMINISTRO MODELO ENEERGY MMARCA EZCARAY INTERNACIONAL, PZA)	30/12/2019	4,178.81	10	1,671.36	208.92	1,880.28	2,298.53	1241-1
5111000012-175	BUTACA (SUMINISTRO MODELO ENEERGY MMARCA EZCARAY INTERNACIONAL, PZA)	30/12/2019	4,178.81	10	1,671.36	208.92	1,880.28	2,298.53	1241-1

Número de Inventario	Descripción	Fecha Factura	Monto Original	% depreciacion	Depreciaciones anteriores a 2024	Depreciación 2024	Depreciación Acumulada en Balance	Valor en libros	Codigo
5111000012-176	BUTACA (SUMINISTRO MODELO ENEERGY MMARCA EZCARAY INTERNACIONAL, PZA)	30/12/2019	4,178.81	10	1,671.36	208.92	1,880.28	2,298.53	1241-1
5111000012-177	BUTACA (SUMINISTRO MODELO ENEERGY MMARCA EZCARAY INTERNACIONAL, PZA)	30/12/2019	4,178.81	10	1,671.36	208.92	1,880.28	2,298.53	1241-1
5111000012-178	BUTACA (SUMINISTRO MODELO ENEERGY MMARCA EZCARAY INTERNACIONAL, PZA)	30/12/2019	4,178.81	10	1,671.36	208.92	1,880.28	2,298.53	1241-1
5111000012-179	BUTACA (SUMINISTRO MODELO ENEERGY MMARCA EZCARAY INTERNACIONAL, PZA)	30/12/2019	4,178.81	10	1,671.36	208.92	1,880.28	2,298.53	1241-1
5111000012-180	BUTACA (SUMINISTRO MODELO ENEERGY MMARCA EZCARAY INTERNACIONAL, PZA)	30/12/2019	4,178.81	10	1,671.36	208.92	1,880.28	2,298.53	1241-1
5111000012-181	BUTACA (SUMINISTRO MODELO ENEERGY MMARCA EZCARAY INTERNACIONAL, PZA)	30/12/2019	4,178.81	10	1,671.36	208.92	1,880.28	2,298.53	1241-1
5111000012-182	BUTACA (SUMINISTRO MODELO ENEERGY MMARCA EZCARAY INTERNACIONAL, PZA)	30/12/2019	4,178.81	10	1,671.36	208.92	1,880.28	2,298.53	1241-1
5111000012-183	BUTACA (SUMINISTRO MODELO ENEERGY MMARCA EZCARAY INTERNACIONAL, PZA)	30/12/2019	4,178.81	10	1,671.36	208.92	1,880.28	2,298.53	1241-1
5111000012-184	BUTACA (SUMINISTRO MODELO ENEERGY MMARCA EZCARAY INTERNACIONAL, PZA)	30/12/2019	4,178.81	10	1,671.36	208.92	1,880.28	2,298.53	1241-1
5111000012-185	BUTACA (SUMINISTRO MODELO ENEERGY MMARCA EZCARAY INTERNACIONAL, PZA)	30/12/2019	4,178.81	10	1,671.36	208.92	1,880.28	2,298.53	1241-1
5111000012-186	BUTACA (SUMINISTRO MODELO ENEERGY MMARCA EZCARAY INTERNACIONAL, PZA)	30/12/2019	4,178.81	10	1,671.36	208.92	1,880.28	2,298.53	1241-1
5111000012-187	BUTACA (SUMINISTRO MODELO ENEERGY MMARCA EZCARAY INTERNACIONAL, PZA)	30/12/2019	4,178.81	10	1,671.36	208.92	1,880.28	2,298.53	1241-1
5111000012-188	BUTACA (SUMINISTRO MODELO ENEERGY MMARCA EZCARAY INTERNACIONAL, PZA)	30/12/2019	4,178.81	10	1,671.36	208.92	1,880.28	2,298.53	1241-1
5111000012-189	BUTACA (SUMINISTRO MODELO ENEERGY MMARCA EZCARAY INTERNACIONAL, PZA)	30/12/2019	4,178.81	10	1,671.36	208.92	1,880.28	2,298.53	1241-1
5111000012-190	BUTACA (SUMINISTRO MODELO ENEERGY MMARCA EZCARAY INTERNACIONAL, PZA)	30/12/2019	4,178.81	10	1,671.36	208.92	1,880.28	2,298.53	1241-1
5111000012-191	BUTACA (SUMINISTRO MODELO ENEERGY MMARCA EZCARAY INTERNACIONAL, PZA)	30/12/2019	4,178.81	10	1,671.36	208.92	1,880.28	2,298.53	1241-1
5211000079-3	REPRODUCTOR (SUMINISTRO DE REPRODUCTOR PROFESIONAL DE "BLUE RAY", PZA)	30/12/2019	4,148.97	33.3	4,147.97	-	4,147.97	1.00	1242-1
5211000074-6	PROYECTOR (SUMINISTRO DE PROYECTOR (EPSON-L-615U), PZA)	30/12/2019	94,157.71	33.33	94,156.71	-	94,156.71	1.00	1242-1
5211000060-1	PANTALLA (PLEGABLE (PAN-MAR-427T) PANTALLA, PZA)	30/12/2019	39,489.78	33.33	39,488.78	-	39,488.78	1.00	1242-1
5211000103-1	SOPORTE (SUMINISTRO PARA VIDEO TECHO UNIVERSAL PROYECTOR 44-64 CM, PZA)	30/12/2019	4,059.42	33.33	4,058.42	-	4,058.42	1.00	1242-1
5651000104-84	ADQUISICION DE RADIOS PORTATILES DE COMUNICACION /SEGURIDAD PUBLICA	30/12/2019	7,200.08	10	2,880.00	360.00	3,240.00	3,960.08	1246-5
5651000104-85	ADQUISICION DE RADIOS PORTATILES DE COMUNICACION /SEGURIDAD PUBLICA	30/12/2019	7,200.00	10	2,880.00	360.00	3,240.00	3,960.00	1246-5
5651000104-86	ADQUISICION DE RADIOS PORTATILES DE COMUNICACION /SEGURIDAD PUBLICA	30/12/2019	7,200.00	10	2,880.00	360.00	3,240.00	3,960.00	1246-5

AMEALCO DE BONFIL

Informe de Avance de Gestión Financiera Junio 2024

Del 01 de enero al 30 de junio 2024

Número de Inventario	Descripción	Fecha Factura	Monto Original	% depreciacion	Depreciaciones anteriores a 2024	Depreciación 2024	Depreciación Acumulada en Balance	Valor en libros	Codigo
5651000104-87	ADQUISICION DE RADIOS PORTATILES DE COMUNICACION /SEGURIDAD PUBLICA	30/12/2019	7,200.00	10	2,880.00	360.00	3,240.00	3,960.00	1246-5
5651000104-88	ADQUISICION DE RADIOS PORTATILES DE COMUNICACION /SEGURIDAD PUBLICA	30/12/2019	7,200.00	10	2,880.00	360.00	3,240.00	3,960.00	1246-5
5651000104-89	ADQUISICION DE RADIOS PORTATILES DE COMUNICACION /SEGURIDAD PUBLICA	30/12/2019	7,200.00	10	2,880.00	360.00	3,240.00	3,960.00	1246-5
5651000104-90	ADQUISICION DE RADIOS PORTATILES DE COMUNICACION /SEGURIDAD PUBLICA	30/12/2019	7,200.00	10	2,880.00	360.00	3,240.00	3,960.00	1246-5
5651000104-91	ADQUISICION DE RADIOS PORTATILES DE COMUNICACION /SEGURIDAD PUBLICA	30/12/2019	7,200.00	10	2,880.00	360.00	3,240.00	3,960.00	1246-5
5651000104-92	ADQUISICION DE RADIOS PORTATILES DE COMUNICACION /SEGURIDAD PUBLICA	30/12/2019	7,200.00	10	2,880.00	360.00	3,240.00	3,960.00	1246-5
5651000104-93	ADQUISICION DE RADIOS PORTATILES DE COMUNICACION /SEGURIDAD PUBLICA	30/12/2019	7,200.00	10	2,880.00	360.00	3,240.00	3,960.00	1246-5
5651000104-94	ADQUISICION DE RADIOS PORTATILES DE COMUNICACION /SEGURIDAD PUBLICA	30/12/2019	7,200.00	10	2,880.00	360.00	3,240.00	3,960.00	1246-5
5651000104-95	ADQUISICION DE RADIOS PORTATILES DE COMUNICACION /SEGURIDAD PUBLICA	30/12/2019	7,200.00	10	2,880.00	360.00	3,240.00	3,960.00	1246-5
5651000104-96	ADQUISICION DE RADIOS PORTATILES DE COMUNICACION /SEGURIDAD PUBLICA	30/12/2019	7,200.00	10	2,880.00	360.00	3,240.00	3,960.00	1246-5
5651000104-97	ADQUISICION DE RADIOS PORTATILES DE COMUNICACION /SEGURIDAD PUBLICA	30/12/2019	7,200.00	10	2,880.00	360.00	3,240.00	3,960.00	1246-5
5651000104-98	ADQUISICION DE RADIOS PORTATILES DE COMUNICACION /SEGURIDAD PUBLICA	30/12/2019	7,200.00	10	2,880.00	360.00	3,240.00	3,960.00	1246-5
5651000104-99	ADQUISICION DE RADIOS PORTATILES DE COMUNICACION /SEGURIDAD PUBLICA	30/12/2019	7,200.00	10	2,880.00	360.00	3,240.00	3,960.00	1246-5
5651000104-100	ADQUISICION DE RADIOS PORTATILES DE COMUNICACION /SEGURIDAD PUBLICA	30/12/2019	7,200.00	10	2,880.00	360.00	3,240.00	3,960.00	1246-5
5651000104-101	ADQUISICION DE RADIOS PORTATILES DE COMUNICACION /SEGURIDAD PUBLICA	30/12/2019	7,200.00	10	2,880.00	360.00	3,240.00	3,960.00	1246-5
5651000104-102	ADQUISICION DE RADIOS PORTATILES DE COMUNICACION /SEGURIDAD PUBLICA	30/12/2019	7,200.00	10	2,880.00	360.00	3,240.00	3,960.00	1246-5
5651000104-103	ADQUISICION DE RADIOS PORTATILES DE COMUNICACION /SEGURIDAD PUBLICA	30/12/2019	7,200.00	10	2,880.00	360.00	3,240.00	3,960.00	1246-5
5151000128-192	COMPUTADORA PORTATIL MARCA LENOVO THINKBOOK 14-I ML PROCESADOR INTEL CORE i7, RAM 16GB, DISCO SSD 512 GB, WINDOWS 10 PRO SERIE 20TV002CLM PARA DIRECCIÓN DE FINANZAS	18/03/2020	27,260.00	33.3	27,259.00	-	27,259.00	1.00	1241-3
5111000028-156	ESCRITORIO EN FORMA DE L DE 1.50X1.50X.60X.75 INCRLUYE CREDENZA EJECUTIVA, FABRICA EN MELAMINA DE 28/16 MM MODELO CTCPL/1.50 MARCA EAO/DIRECCIÓN JURÍDICA	20/03/2020	7,145.60	10	2,679.75	357.30	3,037.05	4,108.55	1241-1
5151000136-7	MULTIFUNCIONAL MARCA CANON, MODELO imageRUNNER 16431 PARA EL ÁREA DE DIRECCIÓN JURÍDICA	17/03/2020	12,354.00	33.3	12,353.00	-	12,353.00	1.00	1241-3
5151000001-1	INDICADOR MINEBEA INTEC (DISPLAY)/RASTRO MUNICIPAL	01/04/2020	22,858.88	33.33	22,857.88	-	22,857.88	1.00	1241-3

AMEALCO DE BONFIL

Informe de Avance de Gestión Financiera Junio 2024

Del 01 de enero al 30 de junio 2024

Número de Inventario	Descripción	Fecha Factura	Monto Original	% depreciacion	Depreciaciones anteriores a 2024	Depreciación 2024	Depreciación Acumulada en Balance	Valor en libros	Codigo
5111000002-3	ARCHIVERO DE METAL DE 4 GAVETAS EN LÁMINA ROLADA EN FRIO CAL. 26 DE 46.5X72.5X1.33 MTS., MODELO A-9105 MARCA LA PIEDAD PARA EL ÁREA DE CONTROL PATRIMONIAL/DIRECCIÓN DE ADMINISTRACIÓN	02/06/2020	7,941.36	10	2,779.56	397.08	3,176.64	4,764.72	1241-1
5151000044-73	IMPRESORA XEROX MULTIFUNCIONAL COLOR LASER C405_DN .PARA EL ÁREA DE COMUNICACIÓN SOCIAL	17/06/2020	17,376.80	33.3	17,375.80	-	17,375.80	1.00	1241-3
5671000131-3	SIERRA ELÉCTRICA DE INGLETE MODELO LS1221 MARCA MAKITA/SERVICIOS MUNICIPALES	12/06/2020	12,064.00	10	4,222.26	603.18	4,825.44	7,238.56	1246-7
5671000191-1	ESCANER AUTOMOTRIZ (COMPUTADORA LAUNCH 129X) PARA EL TALLER MECÁNICO/DIRECCIÓN DE ADMINISTRACIÓN	29/06/2020	14,268.00	10	4,993.80	713.40	5,707.20	8,560.80	1246-7
5691000170-3	ESTACIÓN TOTAL DE TOPOGRAFÍA NIKON MODELO NIVO 5C PARA EL ÁREA DE PROYECTOS/DIRECCIÓN DE OBRAS PÚBLICAS	02/07/2020	113,400.00	10	38,745.00	5,670.00	44,415.00	68,985.00	1246-9
5671000171-11	DESBROZADORA A GASOLINA 30 CC 1.8 HP, MARCA STIHL, MODELO FS120, SERIE 8171762001 PARA ÁREA DE IMAGEN URBANA	16/07/2020	11,010.96	10	3,762.16	550.56	4,312.72	6,698.24	1246-7
5671000065-1	MARTILLO DEMOLEDOR HEXAGONAL 69J 200W MARCA BOSCH. MODELO GSH27VC, SERIE 3611COAGO PARA ÁREA DE SERVICIOS GENERALES/SERVICIOS MUNICIPALES	16/07/2020	36,988.94	10	12,637.84	1,849.44	14,487.28	22,501.66	1246-7
5671000074-6	MOTOSIERRA PROFESIONAL DE 25" MARCA STIHL, MODELO MS361 59CC, SERIE 186362945 PARA ÁREA DE IMAGEN URBANA	22/07/2020	11,417.46	10	3,901.15	570.90	4,472.05	6,945.41	1246-7
5671000192-1	MARCADOR DE LLANTAS PARA EL PARQUE VEHICULAR/DIRECCIÓN DE ADMINISTRACIÓN	10/08/2020	8,700.00	10	2,900.00	435.00	3,335.00	5,365.00	1246-7
5651000110-1	INYECTOR POE GIGABIT 802.3 AF 1 PUERTO 10/100/1000 MBPS	24/08/2020	808.35	10	269.60	40.44	310.04	498.31	1246-5
5651000111-1	PUNTO DE ACCESO WIFI WAVE 2, MU-MIMO DOBLE BANDA 1267	24/08/2020	12,097.36	10	4,032.40	604.86	4,637.26	7,460.10	1246-5
5651000004-3	ANTENA, POWER BEAM AIR MAX AC ISO GEN2 HASTA 450 MBPS 5 GHZ	24/08/2020	6,352.15	10	2,117.60	317.64	2,435.24	3,916.91	1246-5
5151000129-5	SWITCH DE 48 PUERTOS 10/100/1000 MBPS PARA RACK UBICADO EN SITE DEL ÁREA DE FINANZAS/DIRECCIÓN DE ADMINISTRACIÓN	22/09/2020	7,911.20	33.3	7,910.20	-	7,910.20	1.00	1241-3
5671000045-3	GATO (HIDRÁULICO Y MECÁNICO) PARA LABORES PROPIAS DEL TALLER MECANICO/DIRECCION DE ADMINISTRACIÓN	18/09/2020	6,780.00	10	2,203.50	339.00	2,542.50	4,237.50	1246-7
5671000081-1	PISTOLA DE IMPACTO	18/09/2020	6,700.00	10	2,177.37	334.98	2,512.35	4,187.65	1246-7
5671000193-1	CARGADOR Y ARRANCADOR DE BATERIAS	18/09/2020	7,380.00	10	2,398.50	369.00	2,767.50	4,612.50	1246-7
5231000064-1	ESTABILIZADOR ELECTRÓNICO GIMBAL DE MANO (3 EJES) PARA CÁMARA NIKON D3200 DE COMUNICACIÓN SOCIAL	28/09/2020	11,808.80	33.3	11,807.80	-	11,807.80	1.00	1242-3
5231000029-1	LENTE PARA CÁMARA NIKON D3200 DE 355 MM FIJO	28/09/2020	9,030.60	33.3	9,029.60	-	9,029.60	1.00	1242-3
5151000140-8	NO BREAK SUA3000 APC SMART UPS 3000VA CPNT 120V 10OUTLET SERIE No. SAS2017152342 PARA SERVIDOR DE DECLARANET/DIRECCIÓN DE ADMINISTRACIÓN	21/10/2020	24,891.28	33.3	24,890.28	-	24,890.28	1.00	1241-3

AMEALCO DE BONFIL

Informe de Avance de Gestión Financiera Junio 2024

Del 01 de enero al 30 de junio 2024

Número de Inventario	Descripción	Fecha Factura	Monto Original	% depreciacion	Depreciaciones anteriores a 2024	Depreciación 2024	Depreciación Acumulada en Balance	Valor en libros	Codigo
5151000131-4	MONITOR GAMER CURVO XZEAL 27", FULL HD WIDESCREEN, G	21/10/2020	8,700.00	33.3	8,699.00	-	8,699.00	1.00	1241-3
5151000139-3	DISCO DURO WORKSTATION HP Z1 G5 - TORRE - INTEL CORE I7-9700 16GB PARA DISEÑO Y VIDEOS DEL ÁREA DE COMUNICACIÓN SOCIAL	21/10/2020	39,051.40	33.3	39,050.40	-	39,050.40	1.00	1241-3
5151000129-6	SWITCH GIGABIT NO ADMINISTRABLE DE 48 PUERTOS 10/100/1000 MBPS PARA RACK MARCA TP-LINK, MODELO TL-SG1048(UN) SERIE OP28775M	03/10/2020	11,391.52	33.3	11,390.52	-	11,390.52	1.00	1241-3
5151000129-7	SWITCH GIGABIT NO ADMINISTRABLE DE 24 PUERTOS 10/100/1000 MBPS PARA RACK MARCA TP-LINK, MODELO TL-SG1024(UN) SERIE 22022C1000265	03/10/2020	5,220.00	33.3	5,219.00	-	5,219.00	1.00	1241-3
5111000032-1	GABINETE PARA MONTAJE EN PARED, PUERTA DE CRISTAL TEMPLADO, CUERPO FIJO CON RACK 19" DE 24 UNIDADES, DIMENSIONES 605X1155X535MM MARCA LINKEDPRO, MODELO SR1924GFP, SERIE OP27876M	03/10/2020	10,834.40	10	3,431.02	541.74	3,972.76	6,861.64	1241-1
5151000140-9	UPS DE 1350VA/815 W, TOPOLOGÍA LÍNEA INTERACTIVA, ENTRADA 120 VCA NEMA 5-15P-TIPO MINI TORRE, CON 10 TOMAS NEMA 5-15R MARCA CYBERPOWER, MODELO CP1350AVRLCDA, SERIE CTUHX2000124	03/10/2020	8,498.66	33.3	8,497.66	-	8,497.66	1.00	1241-3
5151000140-10	UPS DE 1000 VA/600 W, TOPOLOGÍA LÍNEA INTERACTIVA, ENTRADA 120 VCA NEMA 5-15P, TIPO MINI TORRE, CON 9 TOMAS NEMA 5-15R, MARCA CYBERPOWER, MODELO CP1000AVRLCD, SERIE CXKHY2000014	03/10/2020	6,446.49	33.3	6,445.49	-	6,445.49	1.00	1241-3
5151000140-11	UPS DE 1000 VA/600 W, TOPOLOGÍA LÍNEA INTERACTIVA, ENTRADA 120 VCA NEMA 5-15P, TIPO MINI TORRE, CON 9 TOMAS NEMA 5-15R, MARCA CYBERPOWER, MODELO CP1000AVRLCD, SERIE CXKHY2000014	03/10/2020	6,446.49	33.3	6,445.49	-	6,445.49	1.00	1241-3
5641000001-1	Sistemas de aire acondicionado, calefacción y de refrigeración industrial y comercial, MINISPLIT MIRAGE PARA CUARTO DE RACK Y TELECOMUNICACIONES, MARCA MIRAGE, MODELO CLF120D, ELF120D, SERIE CLF120D7062017774, ELF120D7062016386	03/10/2020	18,850.00	10	5,969.04	942.48	6,911.52	11,938.48	1246-4
5671000194-1	MOTODESMALEZADORA FS DM 3003 PARA ÁREA DE ASEO PÚBLICO	22/10/2020	18,320.85	10	5,801.46	916.02	6,717.48	11,603.37	1246-7
5671000171-12	DESBROZADORA PARA MANTENIMIENTO DE UNIDADES DEPORTIVAS/DIRECCION DESARROLLO HUMANO	17/12/2020	11,109.27	10	3,332.88	555.48	3,888.36	7,220.91	1246-7
5671000190-2	PODADORA CON TRACCION PARA EL MANTENIMIENTO DE UNIDADES DEPORTIVAS/DIRECCION DESARROLLO HUMANO	10/12/2020	17,368.48	10	5,210.64	868.44	6,079.08	11,289.40	1246-7
5671000185-2	HERRAMIENTA MANUAL TOBOGAN DE ACERO INOXIDABLE	14/12/2020	61,920.80	10	18,576.36	3,096.06	21,672.42	40,248.38	1246-7
5111000002-4	ARCHIVERO DE METAL HORIZONTAL DE 4 GAVETAS DE 91.6X2X133.6 FABRICADO EN LAMINA CAL. 22, MARCA LA PIEDAD COLOR NEGRO/DIRECCION DE FINANZAS	10/12/2020	11,081.48	10	3,324.60	554.10	3,878.70	7,202.78	1241-1
5671000190-3	PODADORA PARA MANTENIMIENTO DE AREAS DE PARQUES Y JARDINES/DIRECCION DE SERVICIOS PUBLICOS MUNICIPALES	18/12/2020	14,427.52	10	4,328.28	721.38	5,049.66	9,377.86	1246-7

Número de Inventario	Descripción	Fecha Factura	Monto Original	% depreciacion	Depreciaciones anteriores a 2024	Depreciación 2024	Depreciación Acumulada en Balance	Valor en libros	Codigo
5411000003-1	CAMION FREIGHTLINER MOD. M2106 35K EUROV 2020, SERIE NO. 3ALACYF38LDMC566, MOTOR NO. 926984U1267595 CLAVE VEHICULAR 2550157, TRANSMISION EATON FULLER FS-6406A EQUIPADO CON CAJA COMPACTADORA Y ROTULADO/MAQ-DSP-FORTAMUN-007/2020	23/12/2020	1,766,100.00	20	1,059,660.00	176,610.00	1,236,270.00	529,830.00	1244-1
5111000063-142	MESA PARA COMEDOR CUBIERTA FABRICADA EN FORMAICA CON BASE METALICA MODELO; MPC/180 MARCA: EAO	28/12/2020	7,754.60	10	2,326.32	387.72	2,714.04	5,040.56	1241-1
5111000101-1	ESTRADO PARA JUZGADOR FABRICADO EN MELANINA COLOR GRIS OSCURO CON NEGRO MODELO:EST/2.40 MARCA:EAO	28/12/2020	9,048.00	10	2,714.40	452.40	3,166.80	5,881.20	1241-1
5151000128-193	COMPUTADORA HP DE ESCRITORIO PROCESADOR INTEL CORE I3 9 GENERACION 4.2 GHZ, MEMORIA DE 8 GB RAM, MONITOR HP 21, DISCO DURO DE 1TB, INCLUYE TECLADO Y MOUSE/ EQUIPOS DE COMPUTO Y TECNOLOGIA DE LA INFORMACION/ MAQ-DAD-FEIEF-001/2020	29/12/2020	14,888.60	33.3	14,873.76	13.84	14,887.60	1.00	1241-3
5151000128-194	COMPUTADORA HP DE ESCRITORIO PROCESADOR INTEL CORE I3 9 GENERACION 4.2 GHZ, MEMORIA DE 8 GB RAM, MONITOR HP 21, DISCO DURO DE 1TB, INCLUYE TECLADO Y MOUSE/ EQUIPOS DE COMPUTO Y TECNOLOGIA DE LA INFORMACION/ MAQ-DAD-FEIEF-001/2020	29/12/2020	14,888.60	33.3	14,873.76	13.84	14,887.60	1.00	1241-3
5151000128-195	COMPUTADORA HP DE ESCRITORIO PROCESADOR INTEL CORE I3 9 GENERACION 4.2 GHZ, MEMORIA DE 8 GB RAM, MONITOR HP 21, DISCO DURO DE 1TB, INCLUYE TECLADO Y MOUSE/ EQUIPOS DE COMPUTO Y TECNOLOGIA DE LA INFORMACION/ MAQ-DAD-FEIEF-001/2020	29/12/2020	14,888.60	33.3	14,873.76	13.84	14,887.60	1.00	1241-3
5151000128-196	COMPUTADORA HP DE ESCRITORIO PROCESADOR INTEL CORE I3 9 GENERACION 4.2 GHZ, MEMORIA DE 8 GB RAM, MONITOR HP 21, DISCO DURO DE 1TB, INCLUYE TECLADO Y MOUSE/ EQUIPOS DE COMPUTO Y TECNOLOGIA DE LA INFORMACION/ MAQ-DAD-FEIEF-001/2020	29/12/2020	14,888.60	33.3	14,873.76	13.84	14,887.60	1.00	1241-3
5151000128-197	COMPUTADORA HP DE ESCRITORIO PROCESADOR INTEL CORE I3 9 GENERACION 4.2 GHZ, MEMORIA DE 8 GB RAM, MONITOR HP 21, DISCO DURO DE 1TB, INCLUYE TECLADO Y MOUSE/ EQUIPOS DE COMPUTO Y TECNOLOGIA DE LA INFORMACION/ MAQ-DAD-FEIEF-001/2020	29/12/2020	14,888.60	33.3	14,873.76	13.84	14,887.60	1.00	1241-3
5151000128-198	COMPUTADORA HP DE ESCRITORIO PROCESADOR INTEL CORE I3 9 GENERACION 4.2 GHZ, MEMORIA DE 8 GB RAM, MONITOR HP 21, DISCO DURO DE 1TB, INCLUYE TECLADO Y MOUSE/ EQUIPOS DE COMPUTO Y TECNOLOGIA DE LA INFORMACION/ MAQ-DAD-FEIEF-001/2020	29/12/2020	14,888.60	33.3	14,873.76	13.84	14,887.60	1.00	1241-3
5151000128-199	COMPUTADORA HP DE ESCRITORIO PROCESADOR INTEL CORE I3 9 GENERACION 4.2 GHZ, MEMORIA DE 8 GB RAM, MONITOR HP 21, DISCO DURO DE 1TB, INCLUYE TECLADO Y MOUSE/ EQUIPOS DE COMPUTO Y TECNOLOGIA DE LA INFORMACION/ MAQ-DAD-FEIEF-001/2020	29/12/2020	14,888.60	33.3	14,873.76	13.84	14,887.60	1.00	1241-3
5151000128-200	COMPUTADORA HP DE ESCRITORIO PROCESADOR INTEL CORE I3 9 GENERACION 4.2 GHZ, MEMORIA DE 8 GB RAM, MONITOR HP 21, DISCO DURO DE 1TB, INCLUYE TECLADO Y MOUSE/ EQUIPOS DE	29/12/2020	14,888.60	33.3	14,873.76	13.84	14,887.60	1.00	1241-3

AMEALCO DE BONFIL

Informe de Avance de Gestión Financiera Junio 2024

Del 01 de enero al 30 de junio 2024

Número de Inventario	Descripción	Fecha Factura	Monto Original	% depreciacion	Depreciaciones anteriores a 2024	Depreciación 2024	Depreciación Acumulada en Balance	Valor en libros	Codigo
	COMPUTO Y TECNOLOGIA DE LA INFORMACION/ MAQ-DAD-FEIEF-001/2020								
5151000128-201	COMPUTADORA HP DE ESCRITORIO PROCESADOR INTEL CORE I3 9 GENERACION 4.2 GHZ, MEMORIA DE 8 GB RAM, MONITOR HP 21, DISCO DURO DE 1TB, INCLUYE TECLADO Y MOUSE/ EQUIPOS DE COMPUTO Y TECNOLOGIA DE LA INFORMACION/ MAQ-DAD-FEIEF-001/2020	29/12/2020	14,888.60	33.3	14,873.76	13.84	14,887.60	1.00	1241-3
5151000128-202	COMPUTADORA PC DE ESCRITORIO DELL 3681, INTEL CORE I7, I7-10700, 8 GB, DDR4 1TB, WINDOWS 10 PRO EXPANSIBLE 16GBMONITOR LCD DELL E2216HV 55.9CM	29/12/2020	29,232.00	33.3	29,202.84	28.16	29,231.00	1.00	1241-3
5151000127-8	LAPTOP LENOVO AMD A6 2.6 A 3.0 GHZ RAM 8 GB 1 TB WINDOWS 10 HOME ENTADA HDMI, USB	29/12/2020	18,026.40	33.3	18,008.28	17.12	18,025.40	1.00	1241-3
5151000127-9	LAPTOP LENOVO AMD A6 2.6 A 3.0 GHZ RAM 8 GB 1 TB WINDOWS 10 HOME ENTADA HDMI, USB	29/12/2020	18,026.40	33.3	18,008.28	17.12	18,025.40	1.00	1241-3
5151000044-74	IMPRESORA EPSON LX-350	29/12/2020	8,696.52	33.3	8,687.88	7.64	8,695.52	1.00	1241-3
5151000044-75	IMPRESORA EPSON LX-350	29/12/2020	8,696.52	33.3	8,687.88	7.64	8,695.52	1.00	1241-3
5151000044-76	IMPRESORA EPSON LX-350	29/12/2020	8,696.52	33.3	8,687.88	7.64	8,695.52	1.00	1241-3
5151000044-77	IMPRESORA EPSON LX-350	29/12/2020	8,696.52	33.3	8,687.88	7.64	8,695.52	1.00	1241-3
5151000019-1	DISCO DURO WD 20TB MY BOOK DUO DESKTOP RAID EXTERNAL HARD DRIVE-USB 3.1	29/12/2020	26,478.16	33.3	26,451.72	25.44	26,477.16	1.00	1241-3
5651000004-4	ANTENA DE TELECOMUNICACIONES ARRIOSTRADA 12MTS	29/12/2020	10,324.00	10	3,097.08	516.18	3,613.26	6,710.74	1246-5
5211000024-7	CONSOLA (DE CONTROL DE ILUMINACION CON 512 SALIDAS / PARAMETROS, SEA COMO CANALES DE INTENSIDAD PARA CONTROLAR DIMMERS MARCA: ETC MODELO: CS20AV, PZA)	30/12/2020	73,480.50	33.3	73,406.88	72.62	73,479.50	1.00	1242-1
5191000191-1	OTROS MOBILIARIOS Y EQUIPOS DE ADMINISTRACION (COMPACTA DIGITAL DE 8 CANALES - 12 ENTRADA: 4 XLR/TRS COMBO, 4 XLR, 2 ESTEREO TRS1/4", USB-2 SALIDAS PRINCIPALES XLR, 4 AUXILIARES XLR Y 2 ESTEREO MARCA: QSC MODELO: TOUCH MIX 8, PZA)	30/12/2020	41,602.69	10	12,480.84	2,080.14	14,560.98	27,041.71	1241-9
5191000192-1	AUDIO CD (CD-R, CD-RW, ASI COMO IPOD U OTROS DISPOSITIVOS A TRAVES DE LA CONEXION MARCA: TASCAM MODELO: CD400U, PZA)	30/12/2020	5,518.07	10	1,655.28	275.88	1,931.16	3,586.91	1241-9
5211000104-1	EQUIPOS Y APARATOS AUDIOVISUALES (SISTEMA DE REFUERZO SONORO DE DOS VIAS QUE INCLUYE: DOS GABINETES ELECTROACUSTICOS CON ARREGLO MARCA: BOSEMODELO: MB12, MB210 PM8500, PZA)	30/12/2020	110,997.57	33.3	110,886.48	110.09	110,996.57	1.00	1242-1
5211000104-2	EQUIPOS Y APARATOS AUDIOVISUALES (SISTEMA DE MICROFONO INALAMBRICO EN BANDA G4 DIGITAL CON CAPSULAS DE MICROFONO MARCA; SHURE MODELO: GLXD14/85, PZA)	30/12/2020	14,788.44	33.3	14,773.68	13.76	14,787.44	1.00	1242-1
5211000104-3	EQUIPOS Y APARATOS AUDIOVISUALES (SISTEMA DE MICROFONO INALAMBRICO EN BANDA G4 DIGITAL CON CAPSULAS DE MICROFONO MARCA; SHURE MODELO: GLXD14/85, PZA)	30/12/2020	14,788.44	33.3	14,773.68	13.76	14,787.44	1.00	1242-1

AMEALCO DE BONFIL

Informe de Avance de Gestión Financiera Junio 2024

Del 01 de enero al 30 de junio 2024

Número de Inventario	Descripción	Fecha Factura	Monto Original	% depreciacion	Depreciaciones anteriores a 2024	Depreciación 2024	Depreciación Acumulada en Balance	Valor en libros	Codigo
5211000092-13	MICROFONO (DE MANO PARA VOZ, ALAMBRICO, DINAMICO, PATRON DE CAPTACION MARCA: SHURE MODELO: PGA58, PZA)	30/12/2020	1,841.78	33.3	1,839.96	0.82	1,840.78	1.00	1242-1
5211000092-14	MICROFONO (DE MANO PARA VOZ, ALAMBRICO, DINAMICO, PATRON DE CAPTACION MARCA: SHURE MODELO: PGA58, PZA)	30/12/2020	1,841.78	33.3	1,839.96	0.82	1,840.78	1.00	1242-1
5211000092-15	MICROFONO (DE MANO PARA VOZ, ALAMBRICO, DINAMICO, PATRON DE CAPTACION MARCA: SHURE MODELO: PGA58, PZA)	30/12/2020	1,841.78	33.3	1,839.96	0.82	1,840.78	1.00	1242-1
5211000092-16	MICROFONO (DE MANO PARA VOZ, ALAMBRICO, DINAMICO, PATRON DE CAPTACION MARCA: SHURE MODELO: PGA58, PZA)	30/12/2020	1,841.78	33.3	1,839.96	0.82	1,840.78	1.00	1242-1
5211000092-17	MICROFONO (CARDIODE PROFESIONAL PARA INSTRUMENTOS MARCA: HSURE MODELO: PGA57, PZA)	30/12/2020	1,396.23	33.3	1,395.00	0.23	1,395.23	1.00	1242-1
5211000092-18	MICROFONO (CARDIODE PROFESIONAL PARA INSTRUMENTOS MARCA: HSURE MODELO: PGA57, PZA)	30/12/2020	1,396.23	33.3	1,395.00	0.23	1,395.23	1.00	1242-1
5211000092-19	MICROFONO (CARDIODE PROFESIONAL PARA INSTRUMENTOS MARCA: HSURE MODELO: PGA57, PZA)	30/12/2020	1,396.23	33.3	1,395.00	0.23	1,395.23	1.00	1242-1
5211000092-20	MICROFONO (CARDIODE PROFESIONAL PARA INSTRUMENTOS MARCA: HSURE MODELO: PGA57, PZA)	30/12/2020	1,396.23	33.3	1,395.00	0.23	1,395.23	1.00	1242-1
5211000092-21	MICROFONO (CARDIODE PROFESIONAL PARA INSTRUMENTOS MARCA: HSURE MODELO: PGA57, PZA)	30/12/2020	1,396.23	33.3	1,395.00	0.23	1,395.23	1.00	1242-1
5211000092-22	MICROFONO (CARDIODE PROFESIONAL PARA INSTRUMENTOS MARCA: HSURE MODELO: PGA57, PZA)	30/12/2020	1,396.23	33.3	1,395.00	0.23	1,395.23	1.00	1242-1
5211000092-23	MICROFONO (DE CONDENSADOR (ELECTRET) CAPTURA DE SONIDO LATERAL MARCA: SHURE MODELO: PGA81, PZA)	30/12/2020	2,735.13	33.3	2,732.40	1.73	2,734.13	1.00	1242-1
5211000092-24	MICROFONO (DE CONDENSADOR (ELECTRET) CAPTURA DE SONIDO LATERAL MARCA: SHURE MODELO: PGA81, PZA)	30/12/2020	2,735.13	33.3	2,732.40	1.73	2,734.13	1.00	1242-1
5661000117-1	ACONDICIONADOR DE VOLTAJE (REGULADOR A 120 + 5 VAC, ALIMENTACION DE 97 A 141 V, MARCA: GORILA MODELO: R-9VPZA)	30/12/2020	5,133.42	10	1,540.08	256.68	1,796.76	3,336.66	1246-6
5661000116-1	GABINETE DE INTERRUPTORES (CON 30 ESPACIOS PARA INTERRUPTORES TERMOMAGNETICOS DE 1 POLO MARCA : SQUARE D MODELO: Q30, JUEGO)	30/12/2020	48,333.33	10	14,500.08	2,416.68	16,916.76	31,416.57	1246-6
5231000058-35	CAMARA FOTOGRAFICA NIKON REFLEX MOD. D5600 AF-S DX 18-55MM F/3.5-5.6 VR INCLUYE MEMORIA SD32GB SANDISK C10 N/S:8847905	29/12/2020	27,144.00	33.3	27,117.00	26.00	27,143.00	1.00	1242-3
5231000065-1	DRONE MINIDJI MAVIC 2 FLY MORE COMBO CAMARA 4K MOD. MA2UE3WN/S:3N3BH6W00200TC	29/12/2020	28,998.84	33.3	28,969.92	27.92	28,997.84	1.00	1242-3
5231000029-2	LENTE NIKON AF-P DX 18-55MM F/3.5-5.6G VR N/S:23539336	29/12/2020	7,992.40	33.3	7,984.44	6.96	7,991.40	1.00	1242-3
5231000029-3	LENTE NIKON AF-P DX 70-300MM F/4.5-6.3G ED VR N/S:20687324	29/12/2020	9,425.46	33.3	9,416.16	8.30	9,424.46	1.00	1242-3
5231000066-1	KIT DE ILUMINACION DE PANEL DE POTENCIA ULTRA ALTA REGUKABLE DE 2X160 LED PARA VIDEOCAMAS CO CAMARA DIGITAL (2 LAMPARAS, 1 CARGADOR CON 2 BATERIAS, BATERIAS CON CON FUNDA Y 2 TRIPIES)	29/12/2020	5,086.60	33.3	5,081.40	4.20	5,085.60	1.00	1242-3

AMEALCO DE BONFIL

Informe de Avance de Gestión Financiera Junio 2024

Del 01 de enero al 30 de junio 2024

Número de Inventario	Descripción	Fecha Factura	Monto Original	% depreciacion	Depreciaciones anteriores a 2024	Depreciación 2024	Depreciación Acumulada en Balance	Valor en libros	Codigo
5411000012-39	CAMIONETANISSAN FRONTIER, NO.DE CHASIS 3N6CD33B6MK812351,NO.DE MOTOR YD25726071P,2021,2 CAJAS LATERALES,CONTENEDOR DE AGUA 450LTS,MOTO BOMBA HONDA,ESCALERA,15MTS MANGUERA MAQ-DG-FORTAMUN-008/2020	30/12/2020	873,000.00	20	523,800.00	87,300.00	611,100.00	261,900.00	1244-1
5971000001-55	LICENCIAS INFORMÁTICAS E INTELECTUALES SISTEMA ASPEL CAJAS 4.0 PARA ENTRADAS Y SALIDAS DEL ALMACEN/DIRECCION DE ADMINISTRACION	10/12/2020	4,466.00	33.3	4,461.48	3.52	4,465.00	1.00	1254-1
5411000012-40	GRUA HIDRAULICA TL-10/CA CON CANASTILLA, NO. SERIE 10-1-CA-00597, MONTADA SOBRE CHASIS CABINA RAM 1500 MODELO 2020 CON NO. SERIE 3C6JRAAT8LG190999 ROTULADA/ SERVICIOS PUBLICOS MUNICIPALES MAQ-DSP-FORTAMUN-006/2020	30/12/2020	1,487,120.00	20	892,271.88	148,711.98	1,040,983.86	446,136.14	1244-1
5151000029-13	EQUIPO MULTIFUNCIONES (SCANNER, COPIADORA, IMPRESORA,) PARA LAS ACTIVIDADES PROPIAS DEL JUZGADO CIVICO/DIRECCION JURIDICA	05/04/2021	7,875.24	33.3	6,993.28	880.96	7,874.24	1.00	1241-3
5671000195-1	SELLO METALICO PARA MARCADO DE CANALES EN EL RASTRO MUNICIPAL CON LEYENDA DE ACUERDO A NORMA "RASTRO MUNICIPAL/AMEALCO DE BONFIL QUERETARO/INSPECCIONADO Y APROBADO PARA COCCION/SADER-MEXICO"/SERVICIOS PUBLICOS MUNICIPALES	20/04/2021	9,280.00	10	2,474.56	463.98	2,938.54	6,341.46	1246-7
5111000002-5	ARCHIVERO DE METAL HORIZONTAL DE 4 GAVETAS DE 91.6X50.2X133.6 FABRICADO EN LAMINA CAL. 22, MARCA LA PIEDAD COLOR NEGRO/DIRECCION DE FINANZAS	20/04/2021	11,081.48	10	2,955.20	554.10	3,509.30	7,572.18	1241-1
5671000185-3	HERRAMIENTA MANUAL CONTENEDOR BARRENDERO 400 LITROS 180X58X104 CMPARA EL SERVICIO DE LIMPIA/SERVICIOS PUBLICOS MUNICIPALES	27/04/2021	13,113.80	10	3,496.96	655.68	4,152.64	8,961.16	1246-7
5671000185-4	HERRAMIENTA MANUAL CONTENEDOR BARRENDERO 400 LITROS 180X58X104 CMPARA EL SERVICIO DE LIMPIA/SERVICIOS PUBLICOS MUNICIPALES	27/04/2021	13,113.80	10	3,496.96	655.68	4,152.64	8,961.16	1246-7
5671000185-5	HERRAMIENTA MANUAL CONTENEDOR BARRENDERO 200 LITROS ESTRUCTURA TUBULAR 75X110X138CM	27/04/2021	9,506.20	10	2,535.04	475.32	3,010.36	6,495.84	1246-7
5671000185-6	HERRAMIENTA MANUAL CONTENEDOR BARRENDERO 200 LITROS ESTRUCTURA TUBULAR 75X110X138CM	27/04/2021	9,506.20	10	2,535.04	475.32	3,010.36	6,495.84	1246-7
5671000185-7	HERRAMIENTA MANUAL CONTENEDOR BARRENDERO 200 LITROS ESTRUCTURA TUBULAR 75X110X138CM	27/04/2021	9,506.20	10	2,535.04	475.32	3,010.36	6,495.84	1246-7
5671000185-8	HERRAMIENTA MANUAL CONTENEDOR BARRENDERO 200 LITROS ESTRUCTURA TUBULAR 75X110X138CM	27/04/2021	9,506.20	10	2,535.04	475.32	3,010.36	6,495.84	1246-7
5151000042-21	IMPRESORA LASSERJET HP PRO M227DW VPN .G3Q75A#BGA PARA LA OFICINA DE ESTA DIRECCION/DIRECCION DE SERVICIOS PUBLICOS MUNICIPALES	29/04/2021	7,226.80	33.3	6,417.28	808.52	7,225.80	1.00	1241-3
5491000013-4	MOTOCICLETA	07/05/2021	1.00	20	-	-	-	1.00	1244-9
5491000013-5	MOTOCICLETA	07/05/2021	1.00	20	-	-	-	1.00	1244-9
5491000013-6	MOTOCICLETA	07/05/2021	1.00	20	-	-	-	1.00	1244-9

AMEALCO DE BONFIL

Informe de Avance de Gestión Financiera Junio 2024

Del 01 de enero al 30 de junio 2024

Número de Inventario	Descripción	Fecha Factura	Monto Original	% depreciacion	Depreciaciones anteriores a 2024	Depreciación 2024	Depreciación Acumulada en Balance	Valor en libros	Codigo
5671000163-10	ESCALERA DE EXTENSIONES CON 40 ESCALONES PARA DIFERENTES ACTIVIDADES EN IMAGEN URBANA/DIRECCION DE SERVICIOS PUBLICOS MUNICIPALES	11/05/2021	6,900.47	10	1,782.50	345.00	2,127.50	4,772.97	1246-7
5671000196-1	MESA DE ACERO INOXIDABLE 1MT DE ANCHO X 2MTS DE LARGO X0.80CMS DE ALTURA PARA SUBSANAR OBSERVACIONES EN LA VISITA DE VERIFICACION QUE REALIZO LA (COFEPRIS) EN EL RASTRO MUNICIPAL/DIRECCION DE SERVICIOS PUBLICOS MUNICIPALES	16/07/2021	28,246.00	10	6,826.02	1,412.28	8,238.30	20,007.70	1246-7
5671000197-1	ESTERILIZADOR DE CUCHILLOS	16/07/2021	11,344.80	10	2,741.66	567.24	3,308.90	8,035.90	1246-7
5671000171-13	DESBROZADORA, MOD SS120R (MARCA STHIL), SERIE 9141340112379, PARA DAR MANTENIMIENTO AL PARQUE RECREATIVO CERRO DE LOS GALLOS/DIRECCION DE TURISMO	10/08/2021	8,669.00	10	2,022.72	433.44	2,456.16	6,212.84	1246-7
5671000171-14	DESBROZADORA FS 120 R STILH SERIE 820624068	25/08/2021	9,840.16	10	2,296.00	492.00	2,788.00	7,052.16	1246-7
5671000171-15	DESBROZADORA FS 120 R STILH SERIE 820374450	25/08/2021	9,840.16	10	2,296.00	492.00	2,788.00	7,052.16	1246-7
5151000140-12	NO BREAK APC SMART- UPS LINEA INTERACTIVA, 2700W,3000VA, ENTRADA 75-154V, SALIDA 120V, 10 CONTACTIS, CON PUERTO SMARTCONNECT PARA LOS SERVIDORES DE LOS SINTEMAS SIIF Y SAACG/DIRECCION DE ADMINSITRACION	10/09/2021	34,242.99	33.3	25,656.48	5,701.44	31,357.92	2,885.07	1241-3
5111000098-7	SILLON EJECUTIVO TAPIZADO EN TELA COLOR NEGRO, MODELO OHE-805 MARCA OFFIHO PARA EL OPTIMO DESARROLLO DE ACTIVIDADES EN ESTA DIRECCION/DIRECCION DE ORGANO INTERNO DE CONTROL	12/10/2021	7,515.64	10	1,628.38	375.78	2,004.16	5,511.48	1241-1
5151000127-10	LAPTOP HP ENVY X360 CONVERTIBLE 13-ay0204la PROCESADOR AMD RYZEN TM7, WINDOWS 10 HOME 64, 8 GB DE RAM DDR4-3200MHZ, 13.3" PARA LA OFICINA DEL PRESIDENTE/PRESIDENCIA	20/10/2021	25,400.00	33.33	18,342.74	4,232.94	22,575.68	2,824.32	1241-3
5671000171-16	DESBROZADORA DESBROZADORA F-120 (EQUIPO PARA EL BUEN FUNCIONAMIENTO DEL AREA DE ASEO PUBLICO PARA EL MANTENIMIENTO DE CALLES/ SERVICIOS MUNICIPALES)	20/10/2021	10,677.34	10	2,313.48	533.88	2,847.36	7,829.98	1246-7
5671000171-17	DESBROZADORA FS 120R STHIL PARA MANTENIMIENTO DEL CALLES/ASEO PÚBLICO	20/10/2021	10,677.34	10	2,313.48	533.88	2,847.36	7,829.98	1246-7
5671000171-18	DESBROZADORA FS-120R STHIL PARA MANTENIMIENTO DE CALLES/ASEO PÚBLICO	20/10/2021	10,677.34	10	2,313.48	533.88	2,847.36	7,829.98	1246-7
5151000124-28	TELEFONO IPHONE 11 PANTALLA 6.1" 128 GB COLOR NEGRO PARA ÁREA DE COMUNICACIÓN E IMAGEN	03/11/2021	16,238.84	33.3	11,265.75	2,703.78	13,969.53	2,269.31	1241-3
5211000011-1	BAFLE BOCINA ACTIVO AUDIOCENTER 2000 WATTS DE 12" PARA PERIFONEO / COORDINACIÓN DE EVENTOS	03/11/2021	14,442.00	33.3	10,019.25	2,404.62	12,423.87	2,018.13	1242-1
5211000011-2	BAFLE BOCINA ACTIVO AUDIOCENTER 2000 WATTS DE 12" PARA PERIFONEO / COORDINACIÓN DE EVENTOS	03/11/2021	14,442.00	33.3	10,019.25	2,404.62	12,423.87	2,018.13	1242-1
5151000128-203	COMPUTADORA HP 280 G5 SGG INTEL CORE i3 10100 DISCO DURO 1TB RAM 8GB WIN. 10 PARA EL ÁREA DE CAJAS/DIRECCIÓN DE FINANZAS	25/11/2021	13,206.60	33.33	9,170.25	2,200.86	11,371.11	1,835.49	1241-3
5151000128-204	COMPUTADORA HP 280 G5 SGG INTEL CORE i3 10100 DISCO DURO 1TB RAM 8GB WIN. 10 PARA EL ÁREA DE CAJAS/DIRECCIÓN DE FINANZAS	25/11/2021	13,206.60	33.33	9,170.25	2,200.86	11,371.11	1,835.49	1241-3

Número de Inventario	Descripción	Fecha Factura	Monto Original	% depreciacion	Depreciaciones anteriores a 2024	Depreciación 2024	Depreciación Acumulada en Balance	Valor en libros	Codigo
5151000042-22	IMPRESORA HP LASER JET PRO M404DW, BLANCO Y NEGRO LASER, INALAMBRICA	25/11/2021	8,916.92	33.3	6,186.00	1,484.64	7,670.64	1,246.28	1241-3
5151000042-23	IMPRESORA HP LASER JET PRO M404DW, BLANCO Y NEGRO LASER, INALAMBRICA	25/11/2021	8,916.92	33.3	6,186.00	1,484.64	7,670.64	1,246.28	1241-3
5151000127-11	LAPTOP MARCA HP, MODELO 245, (2S9FOLT#ABM), 8GB 14" AMD RYZEN 3 PARA PRESIDENCIA MUNICIPAL	25/11/2021	13,902.60	33.33	9,653.75	2,316.90	11,970.65	1,931.95	1241-3
5151000127-12	LAPTOP MARCA HP, MODELO 245, (2S9FOLT#ABM), 8GB 14" AMD RYZEN 3 PARA LA DIRECCIÓN DE FINANZAS	25/11/2021	13,902.60	33.33	9,653.75	2,316.90	11,970.65	1,931.95	1241-3
5151000127-13	LAPTOP MARCA HP, MODELO 245, (2S9FOLT#ABM), 8GB 14" AMD RYZEN 3 PARA LA DIRECCIÓN DEL DEPORTE	25/11/2021	13,902.60	33.33	9,653.75	2,316.90	11,970.65	1,931.95	1241-3
5151000127-14	LAPTOP MARCA HP, MODELO 245, (2S9FOLT#ABM), 8GB 14" AMD RYZEN 3 PARA LA DIRECCIÓN DE OBRAS PÚBLICAS	25/11/2021	13,902.60	33.33	9,653.75	2,316.90	11,970.65	1,931.95	1241-3
5151000127-15	LAPTOP MARCA HP, MODELO 245, (2S9FOLT#ABM), 8GB 14" AMD RYZEN 3 PARA DIRECCIÓN JURÍDICA	25/11/2021	13,902.60	33.33	9,653.75	2,316.90	11,970.65	1,931.95	1241-3
5151000127-16	LAPTOP MARCA HP, MODELO 245, (2S9FOLT#ABM), 8GB 14" AMD RYZEN 3 PARA LA DIRECCIÓN DE DESARROLLO RURAL	25/11/2021	13,902.60	33.33	9,653.75	2,316.90	11,970.65	1,931.95	1241-3
5151000127-17	LAPTOP MARCA HP, MODELO 245, (2S9FOLT#ABM), 8GB 14" AMD RYZEN 3 PARA LA DIRECCIÓN DE DESARROLLO HUMANO	25/11/2021	13,902.60	33.33	9,653.75	2,316.90	11,970.65	1,931.95	1241-3
5151000127-18	LAPTOP MARCA HP, MODELO 245, (2S9FOLT#ABM), 8GB 14" AMD RYZEN 3 PARA LA DIRECCIÓN DE DESARROLLO HUMANO	25/11/2021	13,902.60	33.33	9,653.75	2,316.90	11,970.65	1,931.95	1241-3
5151000127-19	LAPTOP MARCA HP, MODELO 245, (2S9FOLT#ABM), 8GB 14" AMD RYZEN 3 PARA LA DIRECCIÓN DE GOBIERNO	25/11/2021	13,902.60	33.33	9,653.75	2,316.90	11,970.65	1,931.95	1241-3
5151000127-20	LAPTOP MARCA HP, MODELO 245, (2S9FOLT#ABM), 8GB 14" AMD RYZEN 3 PARA DIRECCIÓN DE ADMINISTRACIÓN	25/11/2021	13,902.60	33.33	9,653.75	2,316.90	11,970.65	1,931.95	1241-3
5151000127-21	LAPTOP MARCA HP, MODELO 245, (2S9FOLT#ABM), 8GB 14" AMD RYZEN 3 PARA DIRECCIÓN DE ADMINISTRACIÓN	25/11/2021	13,902.60	33.33	9,653.75	2,316.90	11,970.65	1,931.95	1241-3
5151000127-22	LAPTOP MARCA HP, MODELO 245, (2S9FOLT#ABM), 8GB 14" AMD RYZEN 3 PARA SECRETARIA DEL AYUNTAMIENTO	25/11/2021	13,902.60	33.33	9,653.75	2,316.90	11,970.65	1,931.95	1241-3
5151000127-23	LAPTOP MARCA HP, MODELO 245, (2S9FOLT#ABM), 8GB 14" AMD RYZEN 3 PARA CONTRALORÍA	25/11/2021	13,902.60	33.33	9,653.75	2,316.90	11,970.65	1,931.95	1241-3
5151000127-24	MARCA HP, MODELO 245, (2S9FOLT#ABM), 8GB 14" AMD RYZEN 3 PARA DIRECCIÓN DE TURISMO	25/11/2021	13,902.60	33.33	9,653.75	2,316.90	11,970.65	1,931.95	1241-3
5151000128-205	LENOVO COMPUTADORA DE ESCRITORIO LENOVO V50S 07IMB 11 EE S0D200 –INTEL CORE I7 10ª GEN 17 -10700 OCTA-CORE (8 NUCLEOS) 2.90GHZ -16 GB RAM DDR4 SDRAM – 512GB SSD – WINDOWS 10 PRO	03/12/2021	27,750.00	33.33	18,498.24	4,624.56	23,122.80	4,627.20	1241-3
5151000128-206	LAPTOP MARCA ASUS EXPERTBOOK, PANTALLA 14", CORE I7 10510U, DISCO SSD 512GB, RAM 16GB, WINDOWS 10 PRO	03/12/2021	28,199.99	33.33	18,798.24	4,699.56	23,497.80	4,702.19	1241-3
5151000124-29	TELEFONOS (IPHONE 13 PRO 128 GB GRAFITO PANTALLA 6.7") ADQUISICION DE TELEFONIA CELULAR / DIRECCION DE FINANZAS	10/12/2021	30,158.84	33.3	20,085.84	5,021.46	25,107.30	5,051.54	1241-3

AMEALCO DE BONFIL

Informe de Avance de Gestión Financiera Junio 2024

Del 01 de enero al 30 de junio 2024

Número de Inventario	Descripción	Fecha Factura	Monto Original	% depreciacion	Depreciaciones anteriores a 2024	Depreciación 2024	Depreciación Acumulada en Balance	Valor en libros	Codigo
5211000059-6	PANTALLA DE 43" MARCA SANYO ROKU SMART LCD PARA EL ÁREA DE PRESIDENCIA	08/12/2021	6,994.80	33.33	4,662.72	1,165.68	5,828.40	1,166.40	1242-1
5191000008-5	BANDERA REGLAMENTARIA DE MEXICO EXTERIOR DE 8X14 MTS. ESCUDO SUBLIMADO/SEGURIDAD PÚBLICA	07/12/2021	33,280.40	10	6,656.16	1,664.04	8,320.20	24,960.20	1241-9
5151000029-14	EQUIPO MULTIFUNCIONES (SCANNER, COPIADORA, IMPRESORA,) EQUIPO CANON IMAGE RUNNER ADVANCE COLOR 5560I; No. SERIE WXC-04700 No. EQUIPO 11326 PARA ÁREA DE COMUNICACIÓN SOCIAL	07/12/2021	83,984.00	33.3	55,933.44	13,983.36	69,916.80	14,067.20	1241-3
5211000049-1	MICRÓFONO SHURE MODELO BLX288 PG288 INALAMBRICO PARA ÁREA DE EVENTOS/COORDINACIÓN DE EVENTOS	14/12/2021	17,278.20	33.33	11,517.60	2,879.40	14,397.00	2,881.20	1242-1
5211000049-2	MICRÓFONO SHURE MODELO BLX288 PG288 INALAMBRICO PARA ÁREA DE EVENTOS/COORDINACIÓN DE EVENTOS	14/12/2021	17,278.20	33.33	11,517.60	2,879.40	14,397.00	2,881.20	1242-1
5151000124-31	TELEFONOS (SMARTPHONE GAMA ALTA) ADQUISICION DE EQUIPO DE TELEFONIA CELULAR / ORGANO INTERNO DE CONTROL	14/12/2021	30,158.84	33.3	20,085.84	5,021.46	25,107.30	5,051.54	1241-3
5151000135-3	ESCANER KODAK ALARIS MODELO S3120 COLOR, ESCANEADO DUPLEX USB 3.2 NEGRO/BLANCO RESOLUCIÓN 600X600 DPI, 120 PPM ADF PARA LA DIRECCIÓN DE FINANZAS	16/12/2021	121,678.20	33.33	81,110.64	20,277.66	101,388.30	20,289.90	1241-3
5151000044-78	IMPRESORA HP M507 DN NP.1PV87A LÁSER MONOCROMÁTICA LASER JET	17/12/2021	23,078.20	33.3	15,370.08	3,842.52	19,212.60	3,865.60	1241-3
5151000044-79	IMPRESORA HP M507 DN NP.1PV87A LÁSER MONOCROMÁTICA LASER JET	17/12/2021	23,078.20	33.3	15,370.08	3,842.52	19,212.60	3,865.60	1241-3
5611000005-1	FUMIGADOR (AERONAVE AGRAS T30, CONTROL REMOTO CON PANTALLA INTEGRADA, BATERIA PARA CONTROL REMOTO, CARGADOR DUAL PARA BATERIAS DE RADIO, CORREA PARA CONTROL REMOTO, 2 BATER.CARGADOR PARA BATERIAS T30) ADQUISICIÓN DE DRONE AGRAS T30 / DESARROLLO RURAL	17/12/2021	479,005.87	10	95,801.28	23,950.32	119,751.60	359,254.27	1246-1
5151000128-207	Impresora Multifuncional Doble Carta Kyocera Taskalfa 3212 i	29/12/2021	81,200.00	33.3	54,079.20	13,519.80	67,599.00	13,601.00	1241-3
5151000128-208	Computadora de escritorio Desktop DELL core i 5 DD 1 TB 8 GB RAM Windows 11	29/12/2021	27,666.00	33.33	18,442.08	4,610.52	23,052.60	4,613.40	1241-3
5151000128-209	Computadora de escritorio Desktop DELL core i 5 DD 1 TB 8 GB RAM Windows 11	29/12/2021	27,666.00	33.33	18,442.08	4,610.52	23,052.60	4,613.40	1241-3
5151000128-210	Computadora de escritorio Desktop DELL core i 5 DD 1 TB 8 GB RAM Windows 11	29/12/2021	27,666.00	33.33	18,442.08	4,610.52	23,052.60	4,613.40	1241-3
5151000128-211	Computadora de escritorio Desktop DELL core i 5 DD 1 TB 8 GB RAM Windows 11	29/12/2021	27,666.00	33.33	18,442.08	4,610.52	23,052.60	4,613.40	1241-3
5151000128-212	Computadora de escritorio Desktop DELL core i 5 DD 1 TB 8 GB RAM Windows 11	29/12/2021	27,666.00	33.33	18,442.08	4,610.52	23,052.60	4,613.40	1241-3
5151000128-213	Computadora de escritorio Desktop DELL core i 5 DD 1 TB 8 GB RAM Windows 11	29/12/2021	27,666.00	33.33	18,442.08	4,610.52	23,052.60	4,613.40	1241-3
5151000128-214	Computadora de escritorio Desktop DELL core i 5 DD 1 TB 8 GB RAM Windows 11	29/12/2021	27,666.00	33.33	18,442.08	4,610.52	23,052.60	4,613.40	1241-3
5151000128-215	Computadora de escritorio Desktop DELL core i 5 DD 1 TB 8 GB RAM Windows 11	29/12/2021	27,666.00	33.33	18,442.08	4,610.52	23,052.60	4,613.40	1241-3

AMEALCO DE BONFIL

Informe de Avance de Gestión Financiera Junio 2024

Del 01 de enero al 30 de junio 2024

Número de Inventario	Descripción	Fecha Factura	Monto Original	% depreciacion	Depreciaciones anteriores a 2024	Depreciación 2024	Depreciación Acumulada en Balance	Valor en libros	Codigo
5151000128-216	Laptop HP 245 gb 14" AMD R3 DD 1 TB 8 GB RAM Windows 10	29/12/2021	18,386.00	33.33	12,256.08	3,064.02	15,320.10	3,065.90	1241-3
5151000128-217	Laptop HP 245 gb 14" AMD R3 DD 1 TB 8 GB RAM Windows 10	29/12/2021	18,386.00	33.33	12,256.08	3,064.02	15,320.10	3,065.90	1241-3
5151000128-218	Laptop HP 245 gb 14" AMD R3 DD 1 TB 8 GB RAM Windows 10	29/12/2021	18,386.00	33.33	12,256.08	3,064.02	15,320.10	3,065.90	1241-3
5151000128-219	Laptop HP 245 gb 14" AMD R3 DD 1 TB 8 GB RAM Windows 10	29/12/2021	18,386.00	33.33	12,256.08	3,064.02	15,320.10	3,065.90	1241-3
5151000128-220	Scaner Cannon image DR-g2110 600x600	29/12/2021	149,060.00	33.33	99,363.36	24,840.84	124,204.20	24,855.80	1241-3
5151000128-221	Impresora Laser Canon LBP162dw	29/12/2021	7,540.00	33.3	5,021.76	1,255.44	6,277.20	1,262.80	1241-3
5151000128-222	Impresora Laser Canon LBP162dw	29/12/2021	7,540.00	33.3	5,021.76	1,255.44	6,277.20	1,262.80	1241-3
5151000128-223	NO BREAK 650VA VICCA	29/12/2021	2,146.00	33.3	1,429.20	357.30	1,786.50	359.50	1241-3
5151000128-224	NO BREAK 650VA VICCA	29/12/2021	2,146.00	33.3	1,429.20	357.30	1,786.50	359.50	1241-3
5151000128-225	Tablet Samsung Galaxy Tab A7 SM-T500	29/12/2021	6,786.00	33.33	4,523.52	1,130.88	5,654.40	1,131.60	1241-3
5151000128-226	Tablet Samsung Galaxy Tab A7 SM-T500	29/12/2021	6,786.00	33.33	4,523.52	1,130.88	5,654.40	1,131.60	1241-3
5111000028-157	ESCRITORIO erencial melamina 16mm MEDIDA 160X80X75	30/12/2021	9,038.80	10	1,807.68	451.92	2,259.60	6,779.20	1241-1
5111000028-158	ESCRITORIO erencial melamina 16mm MEDIDA 160X80X75	30/12/2021	9,038.80	10	1,807.68	451.92	2,259.60	6,779.20	1241-1
5111000028-159	ESCRITORIO erencial melamina 16mm MEDIDA 160X80X75	30/12/2021	9,038.80	10	1,807.68	451.92	2,259.60	6,779.20	1241-1
5111000002-6	ARCHIVERO DE METAL: o tamaño oficio 4 gavetas de melanina	30/12/2021	10,556.00	10	2,111.28	527.82	2,639.10	7,916.90	1241-1
5111000002-7	ARCHIVERO DE METAL: o tamaño oficio 4 gavetas de melanina	30/12/2021	10,556.00	10	2,111.28	527.82	2,639.10	7,916.90	1241-1
5111000002-8	ARCHIVERO DE METAL: o tamaño oficio 4 gavetas de melanina	30/12/2021	10,556.00	10	2,111.28	527.82	2,639.10	7,916.90	1241-1
5111000002-9	Archivero oficio 4 gavetas de melamina 16mm	30/12/2021	10,556.00	10	2,111.28	527.82	2,639.10	7,916.90	1241-1
5111000002-10	Archivero oficio 4 gavetas de melamina 16mm	30/12/2021	10,556.00	10	2,111.28	527.82	2,639.10	7,916.90	1241-1
5111000002-11	Archivero oficio 4 gavetas de melamina 16mm	30/12/2021	10,556.00	10	2,111.28	527.82	2,639.10	7,916.90	1241-1
5151000089-5	SERVIDOR: HPE ProLiant ML350 Gen10 Tower Intel Xeon S 4210R 10-Core	31/12/2021	114,666.00	33.33	76,436.40	19,109.10	95,545.50	19,120.50	1241-3
5151000140-13	NO BREAK APC: UPS Online de Conversión Dual APC by Schneider Electric S	31/12/2021	46,144.80	33.3	30,732.48	7,683.12	38,415.60	7,729.20	1241-3
5151000140-14	BATERIAS APCRBC152	31/12/2021	14,244.80	33.3	9,486.96	2,371.74	11,858.70	2,386.10	1241-3
5151000140-15	BATERIAS APCRBC152	31/12/2021	14,244.80	33.3	9,486.96	2,371.74	11,858.70	2,386.10	1241-3
0101000001-1	TERRENOS (SAN MIGUEL DEHETI)	17/12/2021	17,500,000.00	0	-	-	-	17,500,000.00	1231

AMEALCO DE BONFIL

Informe de Avance de Gestión Financiera Junio 2024

Del 01 de enero al 30 de junio 2024

Número de Inventario	Descripción	Fecha Factura	Monto Original	% depreciacion	Depreciaciones anteriores a 2024	Depreciación 2024	Depreciación Acumulada en Balance	Valor en libros	Codigo
5411000002-27	AUTOMOVILES, CAMIONETA NISSAN NV350 URVAN 15 PASAJEROS MODELO 2022 COLOR BLANCA	18/01/2022	645,381.01	20	247,396.05	64,538.10	311,934.15	333,446.86	1244-1
5671000161-4	BATERIAS PARA DRONE T30 / DIRECCION DE DESARROLLO AGROPECUARIO Y MEDIO AMBIENTAL	14/02/2022	17,994.13	10	3,298.90	899.70	4,198.60	13,795.53	1246-7
5111000029-20	ESTANTE (ANAQUEL DE ARMAS) ADQUISICION DE ANAQUEL PARA ARMAS / DIRECCION DE SEGURIDAD PUBLICA Y TRANSITO MUNICIPAL	25/02/2022	29,000.00	10	5,316.74	1,450.02	6,766.76	22,233.24	1241-1
5151000079-2	PROCESADOR DE COMPUTADORA (COMPUTADORA AUSUS GAMING ROG STRIX G10DK-R516G512-H1 A MD RY ZEN 5 5600X 16GB RAM 1TB HDD+512GB SSD NVIDIA RTX3060 12 GB WINSOWS HOME)	02/02/2022	50,860.20	33.33	31,078.08	8,475.84	39,553.92	11,306.28	1241-3
5971000001-56	LICENCIAS INFORMÁTICAS E INTELECTUALES, ADQUISICION DE MATERIAL PARA INSTALACION DE RELOJES CHECADORES EN DIFERENTES AREAS DE PRESIDENCIA MUNICIPAL/DIRECCION DE ADMINISTRACION	01/03/2022	29,090.48	33.3	17,759.72	4,843.56	22,603.28	6,487.20	1254-1
5151000139-4	DISCO DURO HEWLETT PACKARD ENTERPRISE 765455-B21, 2000 GB DE 2 TERAS PARA EL AREA DE ADMINISTRACION/DIRECCION DE ADMINISTRACION	01/03/2022	14,326.00	33.33	8,754.02	2,387.46	11,141.48	3,184.52	1241-3
5151000139-5	DISCO DURO HEWLETT PACKARD ENTERPRISE 765455-B21, 2000 GB DE 2 TERAS PARA EL AREA DE ADMINISTRACION/DIRECCION DE ADMINISTRACION	01/03/2022	14,326.00	33.33	8,754.02	2,387.46	11,141.48	3,184.52	1241-3
5671000187-5	MOTOBOMBA MARCA HONDA 4" X 4" DE 9HP PARA EL SERVICIO DE LIMPIA DE FOSAS SÉPTICAS/DIRECCIÓN DE SERVICIOS PÚBLICOS MUNICIPALESO	28/03/2022	23,000.00	10	4,025.07	1,150.02	5,175.09	17,824.91	1246-7
5411000002-28	AUTOMOVILES, CAMIONETA NISSAN FRONTIER SE TM AC MODELO 2022 COLOR BLANCA	31/03/2022	475,252.00	20	166,338.27	47,525.22	213,863.49	261,388.51	1244-1
5411000002-29	AUTOMOVILES, CAMIONETA NISSAN FRONTIER SE TM AC MODELO 2022 COLOR BLANCA	31/03/2022	475,252.00	20	166,338.27	47,525.22	213,863.49	261,388.51	1244-1
5411000002-30	AUTOMOVILES, CAMIONETA NISSAN FRONTIER AE TM AC MODELO 2022 COLOR BLANCA	31/03/2022	475,252.00	20	166,338.27	47,525.22	213,863.49	261,388.51	1244-1
5411000002-31	AUTOMOVILES, CAMIONETA NISSAN FRONTIER SE AC MODELO 2022 COLOR BLANCA	31/03/2022	475,252.00	20	166,338.27	47,525.22	213,863.49	261,388.51	1244-1
5411000002-32	AUTOMOVILES, CAMIONETA NISSAN FRONTIER SE TM AC MODELO 2022 COLOR BLANCA	31/03/2022	475,252.00	20	166,338.27	47,525.22	213,863.49	261,388.51	1244-1
5111000086-1235	SILLAS PARA DESCANSAR	25/03/2022	8,120.00	10	1,421.07	406.02	1,827.09	6,292.91	1241-1
5111000086-1236	SILLAS PARA DESCANSAR	25/03/2022	8,120.00	10	1,421.07	406.02	1,827.09	6,292.91	1241-1
5111000086-1237	SILLAS PARA DESCANSAR	25/03/2022	8,120.00	10	1,421.07	406.02	1,827.09	6,292.91	1241-1
5111000086-1238	SILLA PARA EJECUTIVOS	25/03/2022	11,020.00	10	1,928.43	550.98	2,479.41	8,540.59	1241-1
5112000009-2	SILLONES COLOR GRIS OXFORD	25/03/2022	14,500.00	10	2,537.43	724.98	3,262.41	11,237.59	1241-1
5112000009-3	SILLONES COLOR GRIS OXFORD	25/03/2022	14,500.00	10	2,537.43	724.98	3,262.41	11,237.59	1241-1
5111000028-160	ESCRITORIO	25/03/2022	20,300.00	10	3,552.57	1,015.02	4,567.59	15,732.41	1241-1

AMEALCO DE BONFIL

Informe de Avance de Gestión Financiera Junio 2024

Del 01 de enero al 30 de junio 2024

Número de Inventario	Descripción	Fecha Factura	Monto Original	% depreciacion	Depreciaciones anteriores a 2024	Depreciación 2024	Depreciación Acumulada en Balance	Valor en libros	Codigo
5111000063-143	MESA JUEGO DE MESA COLOR BLANCO	25/03/2022	14,500.00	10	2,537.43	724.98	3,262.41	11,237.59	1241-1
5191000191-2	OTROS MOBILIARIOS Y EQUIPOS DE ADMINISTRACION, ESCUDO NACIONAL TALLADA EN CNC MADERA, MATERIAL PARA LA REMODELACION DE OFICINA Y SALON DE ESTA PRESIDENCIA/PRESIDENCIA MUNICIPAL	20/04/2022	22,620.00	10	3,770.00	1,131.00	4,901.00	17,719.00	1241-9
5411000002-33	AUTOMOVILES, CAMIONETA NISSAN FRONTIER SE TM AC MODELO 2022 COLOR BLANCA	20/04/2022	475,252.00	20	158,417.40	47,525.22	205,942.62	269,309.38	1244-1
5151000147-1	DRON DJI MAVIC AIR 2 CON CAMARA 4K	19/05/2022	29,928.00	33.33	15,793.75	4,987.50	20,781.25	9,146.75	1241-3
5411000012-41	CAMIONETA SUV JEEP GRAND CHEROKEE LIMITED LUJO 2022 COLOR NEGRO CON INTERIORES BEIGE ("ADQUISICIÓN DE VEHÍCULO PARA LA PRESIDENCIA MUNICIPAL DE AMEALCO DE BONFIL, QRO." / PRESIDENCIA)	10/05/2022	1,016,900.00	20	322,018.27	101,689.98	423,708.25	593,191.75	1244-1
5411000002-34	AUTOMOVILES, CAMIONETA NISSAN NP300 ESTACAS AC TM MODELO 2022 COLOR BLANCA	31/05/2022	435,406.00	20	137,878.63	43,540.62	181,419.25	253,986.75	1244-1
5691000317-1	CAJA DE USO RUDO PARA DRONE T30	16/06/2022	15,282.00	10	2,292.30	764.10	3,056.40	12,225.60	1246-9
5661000036-1	GENERADOR CORRIENTE ALTERNA HIUNDAY 12000 W	16/06/2022	62,060.00	10	9,309.06	3,103.02	12,412.08	49,647.92	1246-6
5151000044-80	IMPRESORA MULTIFUNCIONAL MARCA HP LASERJET PRO M227FDW	04/07/2022	10,266.00	33.3	4,842.96	1,709.28	6,552.24	3,713.76	1241-3
5151000132-2	BOCINAS (BAFLE PROFESIONAL KEISER 15" CON MICROFONO, ETC) ADQUISICION DE BOCINA CON MICROFONO PARA EL AREA DE PREVENSION DEL DELITO / SEGURIDAD PUBLICA	05/08/2022	11,197.99	33.3	4,971.84	1,864.44	6,836.28	4,361.71	1241-3
5151000128-227	COMPUTADORA DE ESCRITORIO DELL VOSTRO 3681 CI7-10700, ADQUISICION DE COMPUTADORA DE ESCRITORIO MARCA DELL / DIRECCION DE OBRAS PUBLICAS Y DESARROLLO URBANO	04/08/2022	21,350.18	33.33	9,488.00	3,558.00	13,046.00	8,304.18	1241-3
5151000135-4	ESCANER HP SCANJET PRO 4500 FN1	11/08/2022	48,299.99	33.3	21,445.28	8,041.98	29,487.26	18,812.73	1241-3
5151000139-6	DISCO DURO DE 16 TB	11/08/2022	16,799.99	33.33	7,465.92	2,799.72	10,265.64	6,534.35	1241-3
5151000128-228	COMPUTADORA (LAPTOP HP 245 G8, AMD RYZEN 3, 3250U 8 GB RAM, 1TB HDD+128 GB SSD, PANTALLA DE 14 "), ADQUISICION DE LAPTOS HP PARA EL AREA DE PREVENCIÓN DEL DELITO / DIRECCIÓN DE SEGURIDAD PUBLICA Y TRANSITO MUNICIPAL	15/08/2022	12,040.75	33.33	5,350.88	2,006.58	7,357.46	4,683.29	1241-3
5151000141-1	VIDEO PROYECTOR MARCA EPSON POWERLITE W49 3LCD 3800 LUMENES, ADQUISICION DE PROYECTOR PARA EL AREA DE PREVENCION DEL DELITO / DIRECCION DE SEGURIDAD PUBLICA Y TRANSITO MUNICIPAL	16/08/2022	20,010.00	33.3	8,884.48	3,331.68	12,216.16	7,793.84	1241-3
5411000012-42	CAMIONETA NISSAN NP300 PICK UP AC	29/08/2022	443,816.00	20	118,350.88	44,381.58	162,732.46	281,083.54	1244-1
5411000012-43	CAMIONETA NISSAN NP300 PICK UP AC	29/08/2022	443,816.00	20	118,350.88	44,381.58	162,732.46	281,083.54	1244-1
5411000012-44	CAMIONETA NISSAN NP300 PICK UP AC	29/08/2022	443,816.00	20	118,350.88	44,381.58	162,732.46	281,083.54	1244-1
5151000128-229	COMPUTADORA	11/08/2022	17,791.72	33.33	7,906.72	2,965.02	10,871.74	6,919.98	1241-3
5411000012-45	CAMIONETA NISSAN NP300 PICK UP AC	13/09/2022	443,816.00	20	110,953.95	44,381.58	155,335.53	288,480.47	1244-1

Número de Inventario	Descripción	Fecha Factura	Monto Original	% depreciacion	Depreciaciones anteriores a 2024	Depreciación 2024	Depreciación Acumulada en Balance	Valor en libros	Codigo
5121000012-1	PODIUM PRESIDENCIAL BABRICADO EN BANAK/ALL CON HERALDICA DEL MUNICIPIO DE AMEALCO DE BONFIL	22/09/2022	40,314.64	10	5,039.40	2,015.76	7,055.16	33,259.48	1241-2
5151000136-8	MULTIFUNCIONAL BROTHER DCP-L5650DN, BLANCO Y NEGRO, LÁSER, PRINT/SCAN/COPY	26/09/2022	12,528.00	33.3	5,214.75	2,085.90	7,300.65	5,227.35	1241-3
5411000002-35	AUTOMOVILES CHEVROLET AVEO PAQUETE A	28/09/2022	268,900.00	20	67,225.05	26,890.02	94,115.07	174,784.93	1244-1
5411000002-36	AUTOMOVILES CHEVROLET AVEO PAQUETE A	28/09/2022	268,900.00	20	67,225.05	26,890.02	94,115.07	174,784.93	1244-1
5691000318-1	TORNIQUETE	10/10/2022	142,533.40	10	16,628.92	7,126.68	23,755.60	118,777.80	1246-9
5691000318-2	TORNIQUETE	10/10/2022	111,638.40	10	13,024.48	5,581.92	18,606.40	93,032.00	1246-9
5111000002-12	ARCHIVERO DE METAL DE 4 GAVETAS DE MEDIDA 91.6 CM DE FRENTE, 50.2 DE FONFO Y 133.6 DE ALTURA	18/10/2022	14,181.00	10	1,654.52	709.08	2,363.60	11,817.40	1241-1
5151000128-230	COMPUTADORA HP	18/10/2022	14,685.00	33.33	5,710.32	2,447.28	8,157.60	6,527.40	1241-3
5151000128-231	COMPUTADORA	18/10/2022	11,398.00	33.33	4,432.12	1,899.48	6,331.60	5,066.40	1241-3
5411000012-46	CAMIONETA NISSAN FRONTIER SE TM	20/10/2022	503,104.01	20	117,390.98	50,310.42	167,701.40	335,402.61	1244-1
5291000128-1	MUÑECA	03/10/2022	104,400.00	20	24,360.00	10,440.00	34,800.00	69,600.00	1242-9
5151000140-16	NO BREAK APC SRT3000XLA 3000VA 2700 W NEGRO	07/11/2022	44,950.00	33.3	16,215.68	7,484.16	23,699.84	21,250.16	1241-3
5411000012-47	CAMIONETA NISSAN FRONTIER SE TM MODELO 2023 COLOR BLANCO	01/11/2022	511,900.00	20	119,443.38	51,190.02	170,633.40	341,266.60	1244-1
5691000318-3	TORNIQUETE	01/11/2022	125,638.39	10	14,657.86	6,281.94	20,939.80	104,698.59	1246-9
5691000318-4	TORNIQUETE	01/11/2022	93,247.99	10	10,878.98	4,662.42	15,541.40	77,706.59	1246-9
5231000058-36	CAMARA FOTOGRAFICA NARCA NIKON MODELO D7500	14/11/2022	53,839.08	33.33	19,439.94	8,972.28	28,412.22	25,426.86	1242-3
5231000058-37	CAMARA FOTOGRAFICA NARCA NIKON MODELO D7500	14/11/2022	53,839.08	33.33	19,439.94	8,972.28	28,412.22	25,426.86	1242-3
5211000104-4	EQUIPOS Y APARATOS AUDIOVISUALES, PANTALLA DE 9 X 7 METROS, CON SISTEMA CONSISTENTE EN PROYECTOR DE 7000 LUMENES, EQUIPO DE SONORIZACIÓN, BLU RAY, CUERDAS Y ACNLAJES	14/11/2022	227,647.68	33.33	82,197.83	37,937.46	120,135.29	107,512.39	1242-1
5151000128-232	COMPUTADORA CHIP M1 DE APPLE	14/11/2022	48,952.00	33.33	17,675.32	8,157.84	25,833.16	23,118.84	1241-3
5151000128-233	COMPUTADORA CHIP M1 DE APPLE	14/11/2022	48,952.00	33.33	17,675.32	8,157.84	25,833.16	23,118.84	1241-3
5671000171-19	DESBROZADORA	14/11/2022	10,912.38	10	1,182.22	545.64	1,727.86	9,184.52	1246-7
5671000171-20	DESBROZADORA	14/11/2022	10,912.38	10	1,182.22	545.64	1,727.86	9,184.52	1246-7
5671000190-4	PODADORA DE 22" MARCA HONDA	22/11/2022	21,781.00	10	2,359.63	1,089.06	3,448.69	18,332.31	1246-7
5671000171-21	DESBROZADORA STHILL 120	22/11/2022	11,505.00	10	1,246.44	575.28	1,821.72	9,683.28	1246-7
5691000170-4	ESTACIÓN TOTAL DE TOPOGRAFÍA, GPS, SISTEMA GNSS RTK V30 PLUS	16/11/2022	362,999.99	10	39,325.00	18,150.00	57,475.00	305,524.99	1246-9

AMEALCO DE BONFIL

Informe de Avance de Gestión Financiera Junio 2024

Del 01 de enero al 30 de junio 2024

Número de Inventario	Descripción	Fecha Factura	Monto Original	% depreciacion	Depreciaciones anteriores a 2024	Depreciación 2024	Depreciación Acumulada en Balance	Valor en libros	Codigo
5691000319-1	DESPACHADOR DE PAPEL INOXIDABLE	25/11/2022	25,288.00	10	2,739.49	1,264.38	4,003.87	21,284.13	1246-9
5691000319-2	DESPACHADOR DE PAPEL INOXIDABLE	25/11/2022	25,288.00	10	2,739.49	1,264.38	4,003.87	21,284.13	1246-9
5691000319-3	DESPACHADOR DE PAPEL INOXIDABLE	25/11/2022	25,288.00	10	2,739.49	1,264.38	4,003.87	21,284.13	1246-9
5151000140-17	NO BREAK (MONITOREP DE MENSAJES, 4)	25/11/2022	14,836.40	33.3	5,352.23	2,470.26	7,822.49	7,013.91	1241-3
5151000140-18	NO BREAK (MONITOREP DE MENSAJES, 4)	25/11/2022	14,836.40	33.3	5,352.23	2,470.26	7,822.49	7,013.91	1241-3
5151000136-9	MULTIFUNCIONAL HP SMART TANK 670 TINTA CONTINUA	03/12/2022	8,744.23	33.3	2,911.80	1,455.90	4,367.70	4,376.53	1241-3
5111000098-8	SILLON EJECUTIVO (SILLON PARA SALA DE ESPERA)	08/12/2022	10,556.00	10	1,055.64	527.82	1,583.46	8,972.54	1241-1
5111000098-9	SILLON EJECUTIVO (SILLON PARA SALA DE ESPERA)	08/12/2022	10,556.00	10	1,055.64	527.82	1,583.46	8,972.54	1241-1
5691000320-1	POSTE CONICO CIRCULAR	16/12/2022	16,182.00	10	1,618.20	809.10	2,427.30	13,754.70	1246-9
5691000320-2	POSTE CONICO CIRCULAR	16/12/2022	16,182.00	10	1,618.20	809.10	2,427.30	13,754.70	1246-9
5691000320-3	POSTE CONICO CIRCULAR	16/12/2022	16,182.00	10	1,618.20	809.10	2,427.30	13,754.70	1246-9
5691000320-4	POSTE CONICO CIRCULAR	16/12/2022	16,182.00	10	1,618.20	809.10	2,427.30	13,754.70	1246-9
5691000320-5	POSTE CONICO CIRCULAR	16/12/2022	16,182.00	10	1,618.20	809.10	2,427.30	13,754.70	1246-9
5691000320-6	POSTE CONICO CIRCULAR	16/12/2022	16,182.00	10	1,618.20	809.10	2,427.30	13,754.70	1246-9
5691000320-7	POSTE CONICO CIRCULAR	16/12/2022	16,182.00	10	1,618.20	809.10	2,427.30	13,754.70	1246-9
5691000320-8	POSTE CONICO CIRCULAR	16/12/2022	16,182.00	10	1,618.20	809.10	2,427.30	13,754.70	1246-9
5691000320-9	POSTE CONICO CIRCULAR	16/12/2022	16,182.00	10	1,618.20	809.10	2,427.30	13,754.70	1246-9
5691000320-10	POSTE CONICO CIRCULAR	16/12/2022	16,182.00	10	1,618.20	809.10	2,427.30	13,754.70	1246-9
5691000320-11	POSTE CONICO CIRCULAR	16/12/2022	16,182.00	10	1,618.20	809.10	2,427.30	13,754.70	1246-9
5691000320-12	POSTE CONICO CIRCULAR	16/12/2022	16,182.00	10	1,618.20	809.10	2,427.30	13,754.70	1246-9
5691000320-13	POSTE CONICO CIRCULAR	16/12/2022	16,182.00	10	1,618.20	809.10	2,427.30	13,754.70	1246-9
5691000320-14	POSTE CONICO CIRCULAR	16/12/2022	16,182.00	10	1,618.20	809.10	2,427.30	13,754.70	1246-9
5691000320-15	POSTE CONICO CIRCULAR	16/12/2022	16,182.00	10	1,618.20	809.10	2,427.30	13,754.70	1246-9
5691000320-16	POSTE CONICO CIRCULAR	16/12/2022	16,182.00	10	1,618.20	809.10	2,427.30	13,754.70	1246-9
5691000320-17	POSTE CONICO CIRCULAR	16/12/2022	16,182.00	10	1,618.20	809.10	2,427.30	13,754.70	1246-9
5691000320-18	POSTE CONICO CIRCULAR	16/12/2022	16,182.00	10	1,618.20	809.10	2,427.30	13,754.70	1246-9
5691000320-19	POSTE CONICO CIRCULAR	16/12/2022	16,182.00	10	1,618.20	809.10	2,427.30	13,754.70	1246-9

AMEALCO DE BONFIL

Informe de Avance de Gestión Financiera Junio 2024

Del 01 de enero al 30 de junio 2024

Número de Inventario	Descripción	Fecha Factura	Monto Original	% depreciacion	Depreciaciones anteriores a 2024	Depreciación 2024	Depreciación Acumulada en Balance	Valor en libros	Codigo
5691000320-20	POSTE CONICO CIRCULAR	16/12/2022	16,182.00	10	1,618.20	809.10	2,427.30	13,754.70	1246-9
5691000320-21	POSTE CONICO CIRCULAR	16/12/2022	16,182.00	10	1,618.20	809.10	2,427.30	13,754.70	1246-9
5691000320-22	POSTE CONICO CIRCULAR	16/12/2022	16,182.00	10	1,618.20	809.10	2,427.30	13,754.70	1246-9
5691000320-23	POSTE CONICO CIRCULAR	16/12/2022	16,182.00	10	1,618.20	809.10	2,427.30	13,754.70	1246-9
5691000320-24	POSTE CONICO CIRCULAR	16/12/2022	16,182.00	10	1,618.20	809.10	2,427.30	13,754.70	1246-9
5691000320-25	POSTE CONICO CIRCULAR	16/12/2022	16,182.00	10	1,618.20	809.10	2,427.30	13,754.70	1246-9
5691000320-26	POSTE CONICO CIRCULAR	16/12/2022	16,182.00	10	1,618.20	809.10	2,427.30	13,754.70	1246-9
5691000320-27	POSTE CONICO CIRCULAR	16/12/2022	16,182.00	10	1,618.20	809.10	2,427.30	13,754.70	1246-9
5691000320-28	POSTE CONICO CIRCULAR	16/12/2022	16,182.00	10	1,618.20	809.10	2,427.30	13,754.70	1246-9
5691000320-29	POSTE CONICO CIRCULAR	16/12/2022	16,182.00	10	1,618.20	809.10	2,427.30	13,754.70	1246-9
5691000320-30	POSTE CONICO CIRCULAR	16/12/2022	16,182.00	10	1,618.20	809.10	2,427.30	13,754.70	1246-9
5691000320-31	POSTE CONICO CIRCULAR	16/12/2022	16,182.00	10	1,618.20	809.10	2,427.30	13,754.70	1246-9
5691000320-32	POSTE CONICO CIRCULAR	16/12/2022	16,182.00	10	1,618.20	809.10	2,427.30	13,754.70	1246-9
5691000320-33	POSTE CONICO CIRCULAR	16/12/2022	16,182.00	10	1,618.20	809.10	2,427.30	13,754.70	1246-9
5691000320-34	POSTE CONICO CIRCULAR	16/12/2022	16,182.00	10	1,618.20	809.10	2,427.30	13,754.70	1246-9
5691000320-35	POSTE CONICO CIRCULAR	16/12/2022	16,182.00	10	1,618.20	809.10	2,427.30	13,754.70	1246-9
5691000320-36	POSTE CONICO CIRCULAR	16/12/2022	16,182.00	10	1,618.20	809.10	2,427.30	13,754.70	1246-9
5691000320-37	POSTE CONICO CIRCULAR	16/12/2022	16,182.00	10	1,618.20	809.10	2,427.30	13,754.70	1246-9
5112000006-28	OTROS MUEBLES, MUEBLE MOSTRADOR	27/12/2022	20,880.00	10	2,088.00	1,044.00	3,132.00	17,748.00	1241-1
5671000074-7	MOTOSIERRA STIHL MOD MS362	03/02/2023	19,720.00	10	1,643.30	985.98	2,629.28	17,090.72	1246-7
5411000002-37	AUTOMOVILES CHEVROLET AVEO PAQUETE A	15/02/2023	268,900.01	20	44,816.70	26,890.02	71,706.72	197,193.29	1244-1
5151000127-25	LAPTOP HP CONVERTIBLE X360 8 GB	01/02/2023	38,413.95	33.33	11,736.45	6,401.70	18,138.15	20,275.80	1241-3
5671000163-11	ESCALERA DE EXTENSION DE 10 MTS. DE ALUMINIO	09/02/2023	16,820.00	10	1,401.70	841.02	2,242.72	14,577.28	1246-7
5151000127-26	LAPTOP MACBOOK AIR 13" CHIP M2 DISCO DURO PORTATIL	17/02/2023	29,999.00	33.33	8,332.20	4,999.32	13,331.52	16,667.48	1241-3
0301010126-1	INMUEBLES UTILIZADOS PARA RASTRO	31/03/2023	-	0	-	-	-	-	1233
0302010401-1	BAÑOS PÚBLICOS	31/03/2023	-	0	-	-	-	-	1233
0302060704-1	CIRCULADO PERIMETRAL EN PANTEON MUNICIPAL	31/03/2023	-	0	-	-	-	-	1233

AMEALCO DE BONFIL

Informe de Avance de Gestión Financiera Junio 2024

Del 01 de enero al 30 de junio 2024

Número de Inventario	Descripción	Fecha Factura	Monto Original	% depreciacion	Depreciaciones anteriores a 2024	Depreciación 2024	Depreciación Acumulada en Balance	Valor en libros	Codigo
0302060524-1	MODULO DE SEGURIDAD PUBLICA	31/03/2023	-	0	-	-	-	-	1233
5691000321-1	EQUIPAMIENTO DE BAÑOS PUBLICOS	31/03/2023	351,424.10	10	26,356.77	17,571.18	43,927.95	307,496.15	1246-9
5691000314-6	POSTE GALVANIZADO DE 12 MTS ICONO DE 8" A 2" CON BRAZOS PARA LAMPARA DE 3 MTS	12/04/2023	16,000.00	10	1,066.64	799.98	1,866.62	14,133.38	1246-9
5691000322-1	OTROS EQUIPOS, BAÑO PORTATIL COLOR ANARANJADO, PREFABRICADO EN PLASTICO REFORZADO CON FIBRA DE VIDRIO DE DIMENSIONES 1.10 DE BASE X 2.45 DE ALTURA, ASIENTO TANQUE RECEPTOR INTEGRADO	26/04/2023	37,526.00	10	2,501.76	1,876.32	4,378.08	33,147.92	1246-9
5691000322-2	OTROS EQUIPOS, BAÑO PORTATIL COLOR ANARANJADO, PREFABRICADO EN PLASTICO REFORZADO CON FIBRA DE VIDRIO DE DIMENSIONES 1.10 DE BASE X 2.45 DE ALTURA, ASIENTO TANQUE RECEPTOR INTEGRADO	26/04/2023	37,526.00	10	2,501.76	1,876.32	4,378.08	33,147.92	1246-9
5291000129-1	Otro mobiliario y equipo educacional y recreativo, BOTARGAS DE MUÑECAS LELÉ Y MUÑECA DONXHU	29/04/2023	17,400.00	20	2,320.00	1,740.00	4,060.00	13,340.00	1242-9
5291000129-2	Otro mobiliario y equipo educacional y recreativo, BOTARGAS DE MUÑECAS LELÉ Y MUÑECA DONXHU	29/04/2023	17,400.00	20	2,320.00	1,740.00	4,060.00	13,340.00	1242-9
5291000129-3	Otro mobiliario y equipo educacional y recreativo, FUNDA PROTECTORA PARA LOS SISTEMAS DE PROYECCION MAPING, MATERIAL IMPORTADO DE USO RUDO REPELENTE AL AGUA, CON DOBLE POLIFON DE ALTA DENSIDAD	11/05/2023	8,497.00	20	991.34	849.72	1,841.06	6,655.94	1242-9
5291000129-4	Otro mobiliario y equipo educacional y recreativo, FUNDA PROTECTORA PARA LOS SISTEMAS DE PROYECCION MAPING, MATERIAL IMPORTADO DE USO RUDO REPELENTE AL AGUA, CON DOBLE POLIFON DE ALTA DENSIDAD	11/05/2023	8,497.00	20	991.34	849.72	1,841.06	6,655.94	1242-9
5411000012-48	CAMIONETA, CAMION TIPO PLUMA, MARCA CHEVROLET C7500, MOD 1997, SERIE 1GBM7H1C5XJ101189	07/06/2023	696,000.00	20	69,600.00	69,600.00	139,200.00	556,800.00	1244-1
5151000140-19	NO BREAK APC SMART-UPS, 2700W, 3000VA, ENTRADA 75-154V, SALIDA 120V, 10 CONTACTOS CON PUERTO SMARTCONNECT	07/06/2023	39,962.00	0	-	-	-	39,962.00	1241-3
5291000128-2	MUÑECA LELE DE 1.20 MTS. DE ALTURA	13/06/2023	9,280.00	20	928.02	928.02	1,856.04	7,423.96	1242-9
5651000004-5	ANTENA SECTORIAL DE 2 COMPONENTES 90-120 GRADOS P/RADIO	07/07/2023	29,706.10	10	1,237.75	1,485.30	2,723.05	26,983.05	1246-5
5651000004-6	ANTENA SECTORIAL DE 2 COMPONENTES 90-120 GRADOS P/RADIO	07/07/2023	29,706.11	10	1,237.75	1,485.30	2,723.05	26,983.06	1246-5
5321000022-1	BAUMANÓMETRO RIESTER BIG BEN	13/07/2023	11,513.58	20	959.45	1,151.34	2,110.79	9,402.79	1243-2
5321000022-2	BAUMANÓMETRO RIESTER BIG BEN	13/07/2023	11,513.58	20	959.45	1,151.34	2,110.79	9,402.79	1243-2
5291000127-3	AMPLIFICADOR, MARCA CLEVERSOUND KL10000 DE 10,000 RMS DE 4 CANALES	22/07/2023	33,775.14	20	2,814.60	3,377.52	6,192.12	27,583.02	1242-9
5151000019-2	DISCO DURO LACIE D2 PROFESSIONAL 16 TB USB-C, NEGRO	05/09/2023	14,422.58	33.33	1,201.77	2,403.54	3,605.31	10,817.27	1241-3
5691000322-3	OTROS EQUIPOS	30/10/2023	24,848.31	10	414.14	1,242.42	1,656.56	23,191.75	1246-9
5691000322-4	OTROS EQUIPOS	30/10/2023	24,848.31	10	414.14	1,242.42	1,656.56	23,191.75	1246-9

AMEALCO DE BONFIL

Informe de Avance de Gestión Financiera Junio 2024

Del 01 de enero al 30 de junio 2024

Número de Inventario	Descripción	Fecha Factura	Monto Original	% depreciacion	Depreciaciones anteriores a 2024	Depreciación 2024	Depreciación Acumulada en Balance	Valor en libros	Codigo
5691000322-5	OTROS EQUIPOS	30/10/2023	24,848.31	10	414.14	1,242.42	1,656.56	23,191.75	1246-9
5691000322-6	OTROS EQUIPOS	30/10/2023	24,848.31	10	414.14	1,242.42	1,656.56	23,191.75	1246-9
5691000322-7	OTROS EQUIPOS	30/10/2023	24,848.31	10	414.14	1,242.42	1,656.56	23,191.75	1246-9
5691000322-8	OTROS EQUIPOS	30/10/2023	24,848.31	10	414.14	1,242.42	1,656.56	23,191.75	1246-9
5691000322-9	OTROS EQUIPOS	30/10/2023	24,848.31	10	414.14	1,242.42	1,656.56	23,191.75	1246-9
5691000322-10	OTROS EQUIPOS	30/10/2023	24,848.31	10	414.14	1,242.42	1,656.56	23,191.75	1246-9
5691000322-11	OTROS EQUIPOS	30/10/2023	24,848.31	10	414.14	1,242.42	1,656.56	23,191.75	1246-9
5691000322-12	OTROS EQUIPOS	30/10/2023	24,848.31	10	414.14	1,242.42	1,656.56	23,191.75	1246-9
5671000131-4	SIERRA ELÉCTRICA INGLETEADORA 10" 1650W	06/11/2023	12,000.20	10	100.00	600.00	700.00	11,300.20	1246-7
5151000128-234	COMPUTADORA Computadora de escritorio-AIO-All in One-Dell Inspiron 5410- 23.8 Pulgadas FHD (1920x1080)-Procesador Intel i7-1255U 12ava Generación -Memoria RAM 16GB(1X16GB DDR4)-Almacenamiento 256GB SSD C35+ 1TB HDDTarjeta NVIDIA GeForce MX550 2GB-WIF	20/11/2023	35,846.78	33.33	995.64	5,973.84	6,969.48	28,877.30	1241-3
5151000128-235	COMPUTADORA Computadora de escritorio- Dell Vostro 3020- Small From Factor SFF-Procesador Intel i7-13700 13ava Generacion, Memoria RAM 16GB Almacenamiento 512GB SSD- Windouws 11 Pro, Monitor 21.5".	20/11/2023	32,988.73	33.33	916.26	5,497.56	6,413.82	26,574.91	1241-3
5151000128-236	COMPUTADORA Computadora de escritorio- Dell Vostro 3020- Small From Factor SFF-Procesador Intel i7-13700 13ava Generacion, Memoria RAM 16GB Almacenamiento 512GB SSD- Windouws 11 Pro, Monitor 21.5".	20/11/2023	32,988.73	33.33	916.26	5,497.56	6,413.82	26,574.91	1241-3
5151000128-237	COMPUTADORA Computadora de escritorio- Dell Vostro 3020- Small From Factor SFF-Procesador Intel i7-13700 13ava Generacion, Memoria RAM 16GB Almacenamiento 512GB SSD- Windouws 11 Pro, Monitor 21.5".	20/11/2023	32,988.73	33.33	916.26	5,497.56	6,413.82	26,574.91	1241-3
5151000128-238	COMPUTADORA Computadora de escritorio- Dell Vostro 3020- Small From Factor SFF-Procesador Intel i7-13700 13ava Generacion, Memoria RAM 16GB Almacenamiento 512GB SSD- Windouws 11 Pro, Monitor 21.5".	20/11/2023	32,988.73	33.33	916.26	5,497.56	6,413.82	26,574.91	1241-3
5151000128-239	COMPUTADORA Computadora de escritorio- Dell Vostro 3020- Small From Factor SFF-Procesador Intel i7-13700 13ava Generacion, Memoria RAM 16GB Almacenamiento 512GB SSD- Windouws 11 Pro, Monitor 21.5".	20/11/2023	32,988.73	33.33	916.26	5,497.56	6,413.82	26,574.91	1241-3
5151000128-240	COMPUTADORA Computadora de escritorio- Dell Vostro 3020- Small From Factor SFF-Procesador Intel i7-13700 13ava Generacion, Memoria RAM 16GB Almacenamiento 512GB SSD- Windouws 11 Pro, Monitor 21.5".	20/11/2023	32,988.73	33.33	916.26	5,497.56	6,413.82	26,574.91	1241-3
5151000128-241	COMPUTADORA Computadora de escritorio- Dell Vostro 3020- Small From Factor SFF-Procesador Intel i7-13700 13ava Generacion, Memoria RAM 16GB	20/11/2023	32,988.73	33.33	916.26	5,497.56	6,413.82	26,574.91	1241-3

AMEALCO DE BONFIL

Informe de Avance de Gestión Financiera Junio 2024

Del 01 de enero al 30 de junio 2024

Número de Inventario	Descripción	Fecha Factura	Monto Original	% depreciacion	Depreciaciones anteriores a 2024	Depreciación 2024	Depreciación Acumulada en Balance	Valor en libros	Codigo
	Almacenamiento 512GB SSD- Windouws 11 Pro, Monitor 21.5".								
5151000127-27	LAPTOP LAPTOP LENOVO THINK / NOTEBOOK L14 G4 / PROCESADOR INTEL COREI7-1355U / RAM 16GB SODIMM / DISCO DURO 512GB SSD / 14 FHD NON-TOUCH / WIN11 PRO	20/11/2023	31,083.36	33.33	863.34	5,180.04	6,043.38	25,039.98	1241-3
5151000029-15	EQUIPO MULTIFUNCIONES (SCANNER, COPIADORA, IMPRESORA,) SCANNER HP SCANJET ENTERPRISE FLOW 7000	20/11/2023	38,453.88	33.3	1,067.10	6,402.60	7,469.70	30,984.18	1241-3
5151000029-16	EQUIPO MULTIFUNCIONES (SCANNER, COPIADORA, IMPRESORA,) Scanner HP ScanJet Enterprise Flow N9120 fn2, 600 x 600 DPI, Escáner Color, Escaneado Dúplex, RJ-45/USB, Negro/Blanco	20/11/2023	138,495.88	33.3	3,843.26	23,059.56	26,902.82	111,593.06	1241-3
5151000077-2	PLOTTER PLOTTER TA-30 DE 36IN CON PEDES 5 TINTAS PFI-030 CABEZAL PF-06 CONTENIDO: Impresora, Cordón de energía, Herramientas y tornillos, Cabezal de impresión, Cartucho de mantenimiento (instalado), 6 tanques de tinta (55 ml: MBK x 2/BK/C/M/Y), Tarje	20/11/2023	86,406.99	33.3	2,397.79	14,386.74	16,784.53	69,622.46	1241-3
5671000159-2	MOTOBOMBA MOTOR HONDA GAS .0670L/M 2X2" 5.5HP GP160H	06/12/2023	16,500.00	10	-	825.00	825.00	15,675.00	1246-7
5671000159-3	MOTOBOMBA MOTOR HONDA GAS .0670L/M 2X2" 5.5HP GP160H	06/12/2023	16,500.00	10	-	825.00	825.00	15,675.00	1246-7
5671000159-4	MOTOBOMBA MOTOR HONDA GAS .0670L/M 2X2" 5.5HP GP160H	06/12/2023	16,500.01	10	-	825.00	825.00	15,675.01	1246-7
5111000028-161	ESCRITORIO en L	06/12/2023	11,787.46	10	-	589.38	589.38	11,198.08	1241-1
5111000086-1239	SILLA SILLA DE VISITA, GENOVA N122, ESTRUCTURA DE ACERO CALIBRE 20 Y 16 TERMINADA EN PINTURA EPÓXICA HONEADA EN COLOR NEGRO ESTITABLE, ASIENTO Y RESPALDO TAPIZADA EN TELA, RESPALDO Y ASIENTO EN TELA. 120 KG	08/12/2023	1,163.48	10	-	58.20	58.20	1,105.28	1241-1
5111000086-1240	SILLA SILLA DE VISITA, GENOVA N122, ESTRUCTURA DE ACERO CALIBRE 20 Y 16 TERMINADA EN PINTURA EPÓXICA HONEADA EN COLOR NEGRO ESTITABLE, ASIENTO Y RESPALDO TAPIZADA EN TELA, RESPALDO Y ASIENTO EN TELA. 120 KG	08/12/2023	1,163.48	10	-	58.20	58.20	1,105.28	1241-1
5111000086-1241	SILLA SILLA DE VISITA, GENOVA N122, ESTRUCTURA DE ACERO CALIBRE 20 Y 16 TERMINADA EN PINTURA EPÓXICA HONEADA EN COLOR NEGRO ESTITABLE, ASIENTO Y RESPALDO TAPIZADA EN TELA, RESPALDO Y ASIENTO EN TELA. 120 KG	08/12/2023	1,163.48	10	-	58.20	58.20	1,105.28	1241-1
5111000086-1242	SILLA SILLA DE VISITA, GENOVA N122, ESTRUCTURA DE ACERO CALIBRE 20 Y 16 TERMINADA EN PINTURA EPÓXICA HONEADA EN COLOR NEGRO ESTITABLE, ASIENTO Y RESPALDO TAPIZADA EN TELA, RESPALDO Y ASIENTO EN TELA. 120 KG	08/12/2023	1,163.48	10	-	58.20	58.20	1,105.28	1241-1
5111000086-1243	SILLA SILLA DE VISITA, GENOVA N122, ESTRUCTURA DE ACERO CALIBRE 20 Y 16 TERMINADA EN PINTURA EPÓXICA HONEADA EN COLOR NEGRO ESTITABLE, ASIENTO Y RESPALDO TAPIZADA EN TELA, RESPALDO Y ASIENTO EN TELA. 120 KG	08/12/2023	1,163.48	10	-	58.20	58.20	1,105.28	1241-1

AMEALCO DE BONFIL

Informe de Avance de Gestión Financiera Junio 2024

Del 01 de enero al 30 de junio 2024

Número de Inventario	Descripción	Fecha Factura	Monto Original	% depreciacion	Depreciaciones anteriores a 2024	Depreciación 2024	Depreciación Acumulada en Balance	Valor en libros	Codigo
5111000086-1244	SILLA SILLA DE VISITA, GENOVA N122, ESTRUCTURA DE ACERO CALIBRE 20 Y 16 TERMINADA EN PINTURA EPÓXICA HONEADA EN COLOR NEGRO ESTITABLE, ASIENTO Y RESPALDO TAPIZADA EN TELA, RESPALDO Y ASIENTO EN TELA. 120 KG	08/12/2023	1,163.48	10	-	58.20	58.20	1,105.28	1241-1
5111000086-1245	SILLA SILLA DE VISITA, GENOVA N122, ESTRUCTURA DE ACERO CALIBRE 20 Y 16 TERMINADA EN PINTURA EPÓXICA HONEADA EN COLOR NEGRO ESTITABLE, ASIENTO Y RESPALDO TAPIZADA EN TELA, RESPALDO Y ASIENTO EN TELA. 120 KG	08/12/2023	1,163.48	10	-	58.20	58.20	1,105.28	1241-1
5111000086-1246	SILLA SILLA DE VISITA, GENOVA N122, ESTRUCTURA DE ACERO CALIBRE 20 Y 16 TERMINADA EN PINTURA EPÓXICA HONEADA EN COLOR NEGRO ESTITABLE, ASIENTO Y RESPALDO TAPIZADA EN TELA, RESPALDO Y ASIENTO EN TELA. 120 KG	08/12/2023	1,163.48	10	-	58.20	58.20	1,105.28	1241-1
5111000086-1247	SILLA SILLA DE VISITA, GENOVA N122, ESTRUCTURA DE ACERO CALIBRE 20 Y 16 TERMINADA EN PINTURA EPÓXICA HONEADA EN COLOR NEGRO ESTITABLE, ASIENTO Y RESPALDO TAPIZADA EN TELA, RESPALDO Y ASIENTO EN TELA. 120 KG	08/12/2023	1,163.48	10	-	58.20	58.20	1,105.28	1241-1
5111000086-1248	SILLA SILLA DE VISITA, GENOVA N122, ESTRUCTURA DE ACERO CALIBRE 20 Y 16 TERMINADA EN PINTURA EPÓXICA HONEADA EN COLOR NEGRO ESTITABLE, ASIENTO Y RESPALDO TAPIZADA EN TELA, RESPALDO Y ASIENTO EN TELA. 120 KG	08/12/2023	1,163.48	10	-	58.20	58.20	1,105.28	1241-1
5111000086-1249	SILLA SILLA DE VISITA, GENOVA N122, ESTRUCTURA DE ACERO CALIBRE 20 Y 16 TERMINADA EN PINTURA EPÓXICA HONEADA EN COLOR NEGRO ESTITABLE, ASIENTO Y RESPALDO TAPIZADA EN TELA, RESPALDO Y ASIENTO EN TELA. 120 KG	08/12/2023	1,163.48	10	-	58.20	58.20	1,105.28	1241-1
5111000086-1250	SILLA SILLA DE VISITA, GENOVA N122, ESTRUCTURA DE ACERO CALIBRE 20 Y 16 TERMINADA EN PINTURA EPÓXICA HONEADA EN COLOR NEGRO ESTITABLE, ASIENTO Y RESPALDO TAPIZADA EN TELA, RESPALDO Y ASIENTO EN TELA. 120 KG	08/12/2023	1,163.48	10	-	58.20	58.20	1,105.28	1241-1
5111000004-1	BANCA BANCA NAPOLES METALICA DE 4 PLAZAS, CAPACIDAD DE 150 KG. POR ASIENTO, CUERPO FABRICADO A BASE DE LÁMINA DE ACERO ROLADO EN FRIO CALIBRE 18, SOPORTE HORIZONTAL FABRICADO EN PERFIN TRIANGULAR DE ACERO MEJORANDO SU REFUERZO	08/12/2023	5,798.84	10	-	289.92	289.92	5,508.92	1241-1
5111000052-2	MESA DE JUNTAS MESA PARA SALA DE JUNTAS MODELO NO. 118 PARA 6 PERSONAS, CUBIERTA FABRICADA DE MELANINA DE DOS CARAS DE 28 MM DE ESPESOR CANTOS CUBIERTOS EN PVC, TERMOFUNSIONADO A 160 ° GRADOS DE TEMPERATURA, BASE METALICA EN PATA "CUADRADA" CALIB	08/12/2023	8,708.69	10	-	435.42	435.42	8,273.27	1241-1
5111000052-3	MESA DE JUNTAS MESA PARA SALA DE JUNTAS MODELO NO. 118 PARA 6 PERSONAS, CUBIERTA FABRICADA DE MELANINA DE DOS CARAS DE 28	08/12/2023	8,708.69	10	-	435.42	435.42	8,273.27	1241-1

Número de Inventario	Descripción	Fecha Factura	Monto Original	% depreciacion	Depreciaciones anteriores a 2024	Depreciación 2024	Depreciación Acumulada en Balance	Valor en libros	Codigo
	MM DE ESPESOR CANTOS CUBIERTOS EN PVC, TERMOFUNSIONADO A 180 ° GRADOS DE TEMPERATURA, BASE METALICA EN PATA "CUADRADA" CALIB								
5671000198-1	KARCHER INDUSTRIAL (HIDROLAVADORA	11/12/2023	17,500.00	10	-	874.98	874.98	16,625.02	1246-7
5151000128-242	COMPUTADORA DELL PC-DESKTOP-COMPUTADORA DE ESCRITORIO- DELL VOSTRO 3020 - SMAL FORM FACTOR SFF-PROCESADOR INTEL I5-13400 13VA GENERACIÓN (10 CORES UP TO 4.6GHZ)- MEMORIA RAM 8GB (1X8GB DDR4) ALMACENAMIENTO 512GB SSD M.2 C35-WIFI - BLUETOOTH-WINDOWS 1	12/12/2023	22,121.66	33.33	-	3,686.58	3,686.58	18,435.08	1241-3
5151000128-243	COMPUTADORA DELL PC-DESKTOP-COMPUTADORA DE ESCRITORIO- DELL VOSTRO 3020 - SMAL FORM FACTOR SFF-PROCESADOR INTEL I5-13400 13VA GENERACIÓN (10 CORES UP TO 4.6GHZ)- MEMORIA RAM 8GB (1X8GB DDR4) ALMACENAMIENTO 512GB SSD M.2 C35-WIFI - BLUETOOTH-WINDOWS 1	12/12/2023	22,121.66	33.33	-	3,686.58	3,686.58	18,435.08	1241-3
5151000128-244	COMPUTADORA DELL PC-DESKTOP-COMPUTADORA DE ESCRITORIO- DELL VOSTRO 3020 - SMAL FORM FACTOR SFF-PROCESADOR INTEL I5-13400 13VA GENERACIÓN (10 CORES UP TO 4.6GHZ)- MEMORIA RAM 8GB (1X8GB DDR4) ALMACENAMIENTO 512GB SSD M.2 C35-WIFI - BLUETOOTH-WINDOWS 1	12/12/2023	22,121.66	33.33	-	3,686.58	3,686.58	18,435.08	1241-3
5151000128-245	COMPUTADORA DELL PC-DESKTOP-COMPUTADORA DE ESCRITORIO- DELL VOSTRO 3020 - SMAL FORM FACTOR SFF-PROCESADOR INTEL I5-13400 13VA GENERACIÓN (10 CORES UP TO 4.6GHZ)- MEMORIA RAM 8GB (1X8GB DDR4) ALMACENAMIENTO 512GB SSD M.2 C35-WIFI - BLUETOOTH-WINDOWS 1	12/12/2023	22,121.66	33.33	-	3,686.58	3,686.58	18,435.08	1241-3
5151000128-246	COMPUTADORA DELL PC-DESKTOP-COMPUTADORA DE ESCRITORIO- DELL VOSTRO 3020 - SMAL FORM FACTOR SFF-PROCESADOR INTEL I5-13400 13VA GENERACIÓN (10 CORES UP TO 4.6GHZ)- MEMORIA RAM 8GB (1X8GB DDR4) ALMACENAMIENTO 512GB SSD M.2 C35-WIFI - BLUETOOTH-WINDOWS 1	12/12/2023	22,121.66	33.33	-	3,686.58	3,686.58	18,435.08	1241-3
5151000128-247	COMPUTADORA DELL PC-DESKTOP-COMPUTADORA DE ESCRITORIO- DELL VOSTRO 3020 - SMAL FORM FACTOR SFF-PROCESADOR INTEL I5-13400 13VA GENERACIÓN (10 CORES UP TO 4.6GHZ)- MEMORIA RAM 8GB (1X8GB DDR4) ALMACENAMIENTO 512GB SSD M.2 C35-WIFI - BLUETOOTH-WINDOWS 1	12/12/2023	22,121.66	33.33	-	3,686.58	3,686.58	18,435.08	1241-3
5151000128-248	COMPUTADORA DELL PC-DESKTOP-COMPUTADORA DE ESCRITORIO- DELL VOSTRO 3020 - SMAL FORM FACTOR SFF-PROCESADOR INTEL I5-13400 13VA GENERACIÓN (10 CORES UP TO 4.6GHZ)- MEMORIA RAM 8GB (1X8GB DDR4) ALMACENAMIENTO 512GB SSD M.2 C35-WIFI - BLUETOOTH-WINDOWS 1	12/12/2023	22,121.66	33.33	-	3,686.58	3,686.58	18,435.08	1241-3

AMEALCO DE BONFIL

Informe de Avance de Gestión Financiera Junio 2024

Del 01 de enero al 30 de junio 2024

Número de Inventario	Descripción	Fecha Factura	Monto Original	% depreciacion	Depreciaciones anteriores a 2024	Depreciación 2024	Depreciación Acumulada en Balance	Valor en libros	Codigo
5151000128-249	COMPUTADORA DELL PC-DESKTOP-COMPUTADORA DE ESCRITORIO- DELL VOSTRO 3020 - SMAL FORM FACTOR SFF-PROCESADOR INTEL I5-13400 13VA GENERACIÓN (10 CORES UP TO 4.6GHZ)- MEMORIA RAM 8GB (1X8GB DDR4) ALMACENAMIENTO 512GB SSD M.2 C35-WIFI - BLUETOOTH-WINDOWS 1	12/12/2023	22,121.66	33.33	-	3,686.58	3,686.58	18,435.08	1241-3
5151000128-250	COMPUTADORA DELL PC-DESKTOP-COMPUTADORA DE ESCRITORIO- DELL VOSTRO 3020 - SMAL FORM FACTOR SFF-PROCESADOR INTEL I5-13400 13VA GENERACIÓN (10 CORES UP TO 4.6GHZ)- MEMORIA RAM 8GB (1X8GB DDR4) ALMACENAMIENTO 512GB SSD M.2 C35-WIFI - BLUETOOTH-WINDOWS 1	12/12/2023	22,121.66	33.33	-	3,686.58	3,686.58	18,435.08	1241-3
5151000128-251	COMPUTADORA DELL PC-DESKTOP-COMPUTADORA DE ESCRITORIO- DELL VOSTRO 3020 - SMAL FORM FACTOR SFF-PROCESADOR INTEL I5-13400 13VA GENERACIÓN (10 CORES UP TO 4.6GHZ)- MEMORIA RAM 8GB (1X8GB DDR4) ALMACENAMIENTO 512GB SSD M.2 C35-WIFI - BLUETOOTH-WINDOWS 1	12/12/2023	22,121.66	33.33	-	3,686.58	3,686.58	18,435.08	1241-3
5151000128-252	COMPUTADORA DELL PC-DESKTOP-COMPUTADORA DE ESCRITORIO- DELL VOSTRO 3020 - SMAL FORM FACTOR SFF-PROCESADOR INTEL I5-13400 13VA GENERACIÓN (10 CORES UP TO 4.6GHZ)- MEMORIA RAM 8GB (1X8GB DDR4) ALMACENAMIENTO 512GB SSD M.2 C35-WIFI - BLUETOOTH-WINDOWS 1	12/12/2023	22,121.66	33.33	-	3,686.58	3,686.58	18,435.08	1241-3
5151000128-253	COMPUTADORA DELL PC-DESKTOP-COMPUTADORA DE ESCRITORIO- DELL VOSTRO 3020 - SMAL FORM FACTOR SFF-PROCESADOR INTEL I5-13400 13VA GENERACIÓN (10 CORES UP TO 4.6GHZ)- MEMORIA RAM 8GB (1X8GB DDR4) ALMACENAMIENTO 512GB SSD M.2 C35-WIFI - BLUETOOTH-WINDOWS 1	12/12/2023	22,121.66	33.33	-	3,686.58	3,686.58	18,435.08	1241-3
5151000128-254	COMPUTADORA DELL PC-DESKTOP-COMPUTADORA DE ESCRITORIO- DELL VOSTRO 3020 - SMAL FORM FACTOR SFF-PROCESADOR INTEL I5-13400 13VA GENERACIÓN (10 CORES UP TO 4.6GHZ)- MEMORIA RAM 8GB (1X8GB DDR4) ALMACENAMIENTO 512GB SSD M.2 C35-WIFI - BLUETOOTH-WINDOWS 1	12/12/2023	22,121.66	33.33	-	3,686.58	3,686.58	18,435.08	1241-3
5151000128-255	COMPUTADORA DELL PC-DESKTOP-COMPUTADORA DE ESCRITORIO- DELL VOSTRO 3020 - SMAL FORM FACTOR SFF-PROCESADOR INTEL I5-13400 13VA GENERACIÓN (10 CORES UP TO 4.6GHZ)- MEMORIA RAM 8GB (1X8GB DDR4) ALMACENAMIENTO 512GB SSD M.2 C35-WIFI - BLUETOOTH-WINDOWS 1	12/12/2023	22,121.66	33.33	-	3,686.58	3,686.58	18,435.08	1241-3
5151000128-256	COMPUTADORA DELL PC-DESKTOP-COMPUTADORA DE ESCRITORIO- DELL VOSTRO 3020 - SMAL FORM FACTOR SFF-PROCESADOR INTEL I5-13400 13VA GENERACIÓN (10 CORES UP TO 4.6GHZ)- MEMORIA RAM 8GB (1X8GB DDR4) ALMACENAMIENTO 512GB SSD M.2 C35-WIFI - BLUETOOTH-WINDOWS 1	12/12/2023	22,121.72	33.33	-	3,686.58	3,686.58	18,435.14	1241-3
5151000136-10	MULTIFUNCIONAL MULTIFUNCIONAL CANON IMAGECLASS MF455DW, BLANCO Y NEGRO, LÁSER, INALÁMBRICO, PRINT/SCAN/COPY/FAX	12/12/2023	11,419.97	33.3	-	1,901.40	1,901.40	9,518.57	1241-3

AMEALCO DE BONFIL

Informe de Avance de Gestión Financiera Junio 2024

Del 01 de enero al 30 de junio 2024

Número de Inventario	Descripción	Fecha Factura	Monto Original	% depreciacion	Depreciaciones anteriores a 2024	Depreciación 2024	Depreciación Acumulada en Balance	Valor en libros	Codigo
5151000136-11	MULTIFUNCIONAL MULTIFUNCIONAL CANON IMAGECLASS MF455DW, BLANCO Y NEGRO, LÁSER, INALÁMBRICO, PRINT/SCAN/COPY/FAX	12/12/2023	11,419.97	33.3	-	1,901.40	1,901.40	9,518.57	1241-3
5151000136-12	MULTIFUNCIONAL MULTIFUNCIONAL CANON IMAGECLASS MF455DW, BLANCO Y NEGRO, LÁSER, INALÁMBRICO, PRINT/SCAN/COPY/FAX	12/12/2023	11,419.96	33.3	-	1,901.40	1,901.40	9,518.56	1241-3
5151000136-13	MULTIFUNCIONAL MULTIFUNCIONAL CANON IMAGECLASS MF455DW, BLANCO Y NEGRO, LÁSER, INALÁMBRICO, PRINT/SCAN/COPY/FAX	12/12/2023	11,419.97	33.3	-	1,901.40	1,901.40	9,518.57	1241-3
5151000136-14	MULTIFUNCIONAL MULTIFUNCIONAL CANON IMAGECLASS MF455DW, BLANCO Y NEGRO, LÁSER, INALÁMBRICO, PRINT/SCAN/COPY/FAX	12/12/2023	11,419.97	33.3	-	1,901.40	1,901.40	9,518.57	1241-3
5151000132-3	BOCINAS SET PERIFONEO AMPLIFICADOR USB SD FM + 4 TROMPETAS EXT, CABLE DE AUDIO - IMPEDANCIA: 8 OHMS -FRECUENCIA: 250 - 7000HZ - MEDIDAS: 23X15X26XCM	12/12/2023	10,324.00	33.33	-	1,720.50	1,720.50	8,603.50	1241-3
5151000132-4	BOCINAS SET PERIFONEO AMPLIFICADOR USB SD FM + 4 TROMPETAS EXT, CABLE DE AUDIO - IMPEDANCIA: 8 OHMS -FRECUENCIA: 250 - 7000HZ - MEDIDAS: 23X15X26XCM	12/12/2023	10,324.00	33.3	-	1,718.94	1,718.94	8,605.06	1241-3
5151000132-5	BOCINAS SET PERIFONEO AMPLIFICADOR USB SD FM + 4 TROMPETAS EXT, CABLE DE AUDIO - IMPEDANCIA: 8 OHMS -FRECUENCIA: 250 - 7000HZ - MEDIDAS: 23X15X26XCM	12/12/2023	10,324.00	33.3	-	1,718.94	1,718.94	8,605.06	1241-3
5291000020-22	CARPA PROFESIONAL DE LONA PLASTIFICADA (INCLUYE EQUIPO COMPLETO)	06/12/2023	673,000.00	20	-	67,300.02	67,300.02	605,699.98	1242-9
5111000028-162	ESCRITORIO Conjunto de trabajo en "L" recta medidas de 1.50 de frente X 1.50 de fondo X .75 de altura, escritorio recto medidas 1.50 X .60 X .75 lateral derecha e izquierda medidas de .90 X 59 X 75 cajonera triple dos lapiceras una archivadora tamaño	21/12/2023	10,539.76	10	-	526.98	526.98	10,012.78	1241-1
5111000028-163	ESCRITORIO Conjunto de trabajo en "L" recta medidas de 1.50 de frente X 1.50 de fondo X .75 de altura, escritorio recto medidas 1.50 X .60 X .75 lateral derecha e izquierda medidas de .90 X 59 X 75 cajonera triple dos lapiceras una archivadora tamaño	21/12/2023	10,539.76	10	-	526.98	526.98	10,012.78	1241-1
5111000086-1251	SILLA Sillón ejecutivo respaldo alto, descansabrazos polipropileno con ajuste de altura, respaldo ergonómico soporte lumbar ajustable, cabecera ajustable, acojinamiento en asiento de poliuretano inyectado, mecanismo synchro multiposiciones 2 palancas	21/12/2023	5,681.68	10	-	284.10	284.10	5,397.58	1241-1
5111000086-1252	SILLA Sillón ejecutivo respaldo alto, descansabrazos polipropileno con ajuste de altura, respaldo ergonómico soporte lumbar ajustable, cabecera ajustable, acojinamiento en asiento de poliuretano inyectado, mecanismo synchro multiposiciones 2 palancas	21/12/2023	5,681.68	10	-	284.10	284.10	5,397.58	1241-1
5111000086-1253	SILLA Sillón ejecutivo respaldo alto, descansabrazos polipropileno con ajuste de altura, respaldo ergonómico soporte lumbar ajustable, cabecera ajustable, acojinamiento en asiento de poliuretano inyectado, mecanismo synchro multiposiciones 2 palancas	21/12/2023	5,681.68	10	-	284.10	284.10	5,397.58	1241-1

AMEALCO DE BONFIL

Informe de Avance de Gestión Financiera Junio 2024

Del 01 de enero al 30 de junio 2024

Número de Inventario	Descripción	Fecha Factura	Monto Original	% depreciacion	Depreciaciones anteriores a 2024	Depreciación 2024	Depreciación Acumulada en Balance	Valor en libros	Codigo
5111000086-1254	SILLA Sillón ejecutivo respaldo alto, descansabrazos polipropileno con ajuste de altura, respaldo ergonómico soporte lumbar ajustable, cabecera ajustable, acojinamiento en asiento de poliuretano inyectado, mecanismo synchro multiposiciones 2 palancas	21/12/2023	5,681.68	10	-	284.10	284.10	5,397.58	1241-1
5111000001-1	ARCHIVERO Archivero metálico trabajo media cuatro gavetas, medidas de 46.5 de frente X 63.5 fondo de X 1.33 de altura, con corredera telescópica embalinada de extensión total, chapa de cerradura general, capacidad de carga por gaveta de 30 kilos, fab	21/12/2023	7,526.59	10	-	376.32	376.32	7,150.27	1241-1
5111000001-2	ARCHIVERO Archivero metálico trabajo media cuatro gavetas, medidas de 46.5 de frente X 63.5 fondo de X 1.33 de altura, con corredera telescópica embalinada de extensión total, chapa de cerradura general, capacidad de carga por gaveta de 30 kilos, fab	21/12/2023	7,526.59	10	-	376.32	376.32	7,150.27	1241-1
5111000001-3	ARCHIVERO Archivero metálico trabajo media cuatro gavetas, medidas de 46.5 de frente X 63.5 fondo de X 1.33 de altura, con corredera telescópica embalinada de extensión total, chapa de cerradura general, capacidad de carga por gaveta de 30 kilos, fab	21/12/2023	7,526.59	10	-	376.32	376.32	7,150.27	1241-1
5111000001-4	ARCHIVERO Archivero metálico trabajo media cuatro gavetas, medidas de 46.5 de frente X 63.5 fondo de X 1.33 de altura, con corredera telescópica embalinada de extensión total, chapa de cerradura general, capacidad de carga por gaveta de 30 kilos, fab	21/12/2023	7,526.59	10	-	376.32	376.32	7,150.27	1241-1
5111000001-5	ARCHIVERO Archivero metálico trabajo media cuatro gavetas, medidas de 46.5 de frente X 63.5 fondo de X 1.33 de altura, con corredera telescópica embalinada de extensión total, chapa de cerradura general, capacidad de carga por gaveta de 30 kilos, fab	21/12/2023	7,526.59	10	-	376.32	376.32	7,150.27	1241-1
5111000001-6	ARCHIVERO Archivero metálico trabajo media cuatro gavetas, medidas de 46.5 de frente X 63.5 fondo de X 1.33 de altura, con corredera telescópica embalinada de extensión total, chapa de cerradura general, capacidad de carga por gaveta de 30 kilos, fab	21/12/2023	7,526.59	10	-	376.32	376.32	7,150.27	1241-1
5111000001-7	ARCHIVERO Archivero metálico trabajo media cuatro gavetas, medidas de 46.5 de frente X 63.5 fondo de X 1.33 de altura, con corredera telescópica embalinada de extensión total, chapa de cerradura general, capacidad de carga por gaveta de 30 kilos, fab	21/12/2023	7,526.59	10	-	376.32	376.32	7,150.27	1241-1
5111000001-8	ARCHIVERO Archivero metálico trabajo media cuatro gavetas, medidas de 46.5 de frente X 63.5 fondo de X 1.33 de altura, con corredera telescópica embalinada de extensión total, chapa de cerradura general, capacidad de carga por gaveta de 30 kilos, fab	21/12/2023	7,526.59	10	-	376.32	376.32	7,150.27	1241-1
5111000001-9	ARCHIVERO Archivero metálico trabajo media cuatro gavetas, medidas de 46.5 de frente X 63.5 fondo de X 1.33 de altura, con corredera telescópica embalinada de extensión total, chapa de cerradura general, capacidad de carga por gaveta de 30 kilos, fab	21/12/2023	7,526.59	10	-	376.32	376.32	7,150.27	1241-1
5111000001-10	ARCHIVERO Archivero metálico trabajo media cuatro gavetas, medidas de 46.5 de frente X 63.5 fondo de X 1.33 de altura, con corredera telescópica embalinada de extensión total, chapa de cerradura general, capacidad de carga por gaveta de 30 kilos, fab	21/12/2023	7,526.59	10	-	376.32	376.32	7,150.27	1241-1
5111000001-11	ARCHIVERO Archivero metálico trabajo media cuatro gavetas, medidas de 46.5 de frente X 63.5 fondo de X 1.33 de altura, con corredera telescópica embalinada de extensión total, chapa de cerradura general, capacidad de carga por gaveta de 30 kilos, fab	21/12/2023	7,526.59	10	-	376.32	376.32	7,150.27	1241-1

AMEALCO DE BONFIL

Informe de Avance de Gestión Financiera Junio 2024

Del 01 de enero al 30 de junio 2024

Número de Inventario	Descripción	Fecha Factura	Monto Original	% depreciacion	Depreciaciones anteriores a 2024	Depreciación 2024	Depreciación Acumulada en Balance	Valor en libros	Codigo
5111000001-12	ARCHIVERO Archivero metálico trabajo media cuatro gavetas, medidas de 46.5 de frente X 63.5 fondo de X 1.33 de altura, con corredera telescópica embalinada de extensión total, chapa de cerradura general, capacidad de carga por gaveta de 30 kilos, fab	21/12/2023	7,526.59	10	-	376.32	376.32	7,150.27	1241-1
5111000001-13	ARCHIVERO Archivero metálico trabajo media cuatro gavetas, medidas de 46.5 de frente X 63.5 fondo de X 1.33 de altura, con corredera telescópica embalinada de extensión total, chapa de cerradura general, capacidad de carga por gaveta de 30 kilos, fab	21/12/2023	7,526.60	10	-	376.32	376.32	7,150.28	1241-1
5111000001-14	ARCHIVERO Archivero metálico trabajo media cuatro gavetas, medidas de 46.5 de frente X 63.5 fondo de X 1.33 de altura, con corredera telescópica embalinada de extensión total, chapa de cerradura general, capacidad de carga por gaveta de 30 kilos, fab	21/12/2023	7,526.59	10	-	376.32	376.32	7,150.27	1241-1
5111000028-164	RECEPCION Recepción en "L" medidas de 1.80 frente X 60 de fondo X 1.20 de altura, lateral medidas de 1.20 X 75, derecha o izquierda cajonera triple dos lapiceras una archivadora tamaño carta con chapa de cerradura general, cubiertas fabricadas en mel	21/12/2023	15,450.04	10	-	772.50	772.50	14,677.54	1241-1
5111000028-165	RECEPCION Recepción en "L" medidas de 1.80 frente X 60 de fondo X 1.20 de altura, lateral medidas de 1.20 X 75, derecha o izquierda cajonera triple dos lapiceras una archivadora tamaño carta con chapa de cerradura general, cubiertas fabricadas en mel	21/12/2023	15,450.04	10	-	772.50	772.50	14,677.54	1241-1
5411000002-38	AUTOMOVILES	31/01/2024	1.00	0	-	-	-	1.00	1244-1
5411000012-49	CAMIONETA	31/01/2024	1.00	0	-	-	-	1.00	1244-1
5411000012-50	CAMIONETA	31/01/2024	1.00	0	-	-	-	1.00	1244-1
5491000012-13	CUATRIMOTO	31/01/2024	1.00	0	-	-	-	1.00	1244-9
5491000013-7	MOTOCICLETA	31/01/2024	1.00	0	-	-	-	1.00	1244-9
5491000013-8	MOTOCICLETA	31/01/2024	1.00	0	-	-	-	1.00	1244-9
5491000013-9	MOTOCICLETA	31/01/2024	1.00	0	-	-	-	1.00	1244-9
5311000001-1	JUEGO DE CONSULTORIOS	15/02/2024	16,542.76	20	-	1,102.84	1,102.84	15,439.92	1243-1
5311000001-2	JUEGO DE CONSULTORIOS	15/02/2024	16,542.76	20	-	1,102.84	1,102.84	15,439.92	1243-1
5311000001-3	ELECTROCARDIOGRAFO DE 12 CANALES CON INTERPRETACION	20/02/2024	21,670.01	20	-	1,444.68	1,444.68	20,225.33	1243-1
5311000120-1	ESTUCHE DE DIAGNOSTICO RIESTER	20/02/2024	9,540.00	20	-	636.00	636.00	8,904.00	1243-1
5211000015-9	BOCINA BOSE S1 PRO	01/03/2024	31,591.43	33.3	-	3,506.64	3,506.64	28,084.79	1242-1
5211000015-10	BOCINA BOSE S1 PRO	01/03/2024	31,591.43	33.3	-	3,506.64	3,506.64	28,084.79	1242-1
5411000002-39	SELTOS EX PACK MOTOR 1.5 LTS 4 CIL	11/04/2024	512,900.00	20	-	17,096.66	17,096.66	495,803.34	1244-1
5691000076-7	ASPERSORA	12/06/2024	16,450.77	10	-	-	-	16,450.77	1246-9
5691000076-8	ASPERSORA	12/06/2024	16,450.77	10	-	-	-	16,450.77	1246-9

AMEALCO DE BONFIL

Informe de Avance de Gestión Financiera Junio 2024

Del 01 de enero al 30 de junio 2024

Número de Inventario	Descripción	Fecha Factura	Monto Original	% depreciacion	Depreciaciones anteriores a 2024	Depreciación 2024	Depreciación Acumulada en Balance	Valor en libros	Codigo
5691000076-9	ASPERSORA	12/06/2024	16,450.77	10	-	-	-	16,450.77	1246-9
5411000012-51	CAMIONETA	28/06/2024	1.00	0	-	-	-	1.00	1244-1
5411000012-52	CAMIONETA	28/06/2024	1.00	0	-	-	-	1.00	1244-1
5411000012-53	CAMIONETA	28/06/2024	1.00	0	-	-	-	1.00	1244-1
5411000012-54	CAMIONETA	28/06/2024	1.00	0	-	-	-	1.00	1244-1
5411000012-55	CAMIONETA	28/06/2024	1.00	0	-	-	-	1.00	1244-1
5411000002-40	AUTOMOVILES	28/06/2024	1.00	0	-	-	-	1.00	1244-1
5411000012-56	CAMIONETA	28/06/2024	1.00	0	-	-	-	1.00	1244-1
5491000012-14	CUATRIMOTO	28/06/2024	1.00	0	-	-	-	1.00	1244-9
5411000012-57	CAMIONETA	28/06/2024	1.00	0	-	-	-	1.00	1244-1
5411000012-58	CAMIONETA	28/06/2024	1.00	0	-	-	-	1.00	1244-1
5411000012-59	CAMIONETA	28/06/2024	1.00	0	-	-	-	1.00	1244-1
5411000012-60	CAMIONETA	28/06/2024	1.00	0	-	-	-	1.00	1244-1
5421000014-1	CAMIÓN TANQUE (PIPA)	28/06/2024	1.00	0	-	-	-	1.00	1244-2
			112,908,357.45		30,083,556.90	2,645,109.64	32,728,666.54	80,179,690.91	

b) Cambios en el porcentaje de depreciación o valor residual de los activos.

Nada que manifestar

c) Importe de los gastos capitalizados en el ejercicio, tanto financieros como de investigación y desarrollo.

Nada que manifestar

d) Riegos por tipo de cambio o tipo de interés de las inversiones financieras.

Nada que manifestar

e) Valor activado en el ejercicio de los bienes construidos por la entidad.

Nada que manifestar

f) Otras circunstancias de carácter significativo que afecten el activo, tales como bienes en garantía, señalados en embargos, litigios, títulos de inversiones entregados en garantías, baja significativa del valor de inversiones financieras, etc.

Solo lo manifestado en el punto 11 del apartado de otros activos.

g) Desmantelamiento de Activos, procedimientos, implicaciones, efectos contables

Nada que manifestar

h) Administración de activos; planeación con el objetivo de que el ente los utilice de manera más efectiva.

Cuando se adquiere un bien, se registra contablemente y se le asigna un número de inventario, se genera el resguardo a la persona que lo utilizará, para un mejor resguardo del mismo, si el bien fu extraviado o no fue resguardado debidamente o sufre algún daño por causa no imputable al trabajo para lo cual fue asignado este se repondrá o reparará haciendo el cargo correspondiente a la persona que tiene el resguardo.

Adicionalmente, se deben incluir las explicaciones de las principales variaciones en el activo, en cuadros comparativos como sigue:

a) Inversiones en valores.

Nada que manifestar

b) Patrimonio de organismos descentralizados de control presupuestario indirecto

Nada que manifestar

c) Inversiones en empresas de participación mayoritaria.

Nada que manifestar

d) Inversiones en empresas de participación minoritaria.

Nada que manifestar

e) Patrimonio de organismos descentralizados de control presupuestario directo según corresponda

Nada que manifestar

8. **Fideicomisos, Mandatos y Análogos**

a) Por ramo o unidad administrativa que los reporta.

Nada que manifestar

b) Enlistar los de mayor monto de disponibilidad, relacionando aquéllos que conforman el 80% de las disponibilidades.

Nada que manifestar

9. **Reporte de la Recaudación**

a) Análisis del comportamiento de la recaudación correspondiente al ente público o cualquier tipo de ingreso, de forma separada los ingresos locales de los federales.

CUENTA CONTABLE	CONCEPTO	RECAUDADO AL 30 DE JUNIO 2024
4110	IMPUESTOS	16,204,527.55
4130	CONTRIBUCIONES DE MEJORAS	1,552,449.97
4140	DERECHOS	8,648,788.48
4150	PRODUCTOS DE TIPO CORRIENTE	111,324.67
4160	APROVECHAMIENTOS DE TIPO CORRIENTE	1,053,088.30
	TOTAL INGRESOS PROPIOS	27,570,178.97
4211	PARTICIPACIONES	108,406,233.51
4212	APORTACIONES	119,626,834.33
4213	CONVENIOS	3,962,842.77
	TOTAL INGRESOS FEDERALES	231,995,910.61
	OTROS INGRESOS	-
4399-52	OTROS INGRESOS	-
	TOTAL INGRESOS	259,566,089.58

b) Proyección de la recaudación e ingresos en el mediano plazo.

CUENTA CONTABLE	CONCEPTO	INGRESO ESTIMADO 2024
4110	IMPUESTOS	26,698,250.00
4130	CONTRIBUCIONES DE MEJORAS	1,200,000.00
4140	DERECHOS	20,883,000.00
4150	PRODUCTOS	150,000.00

CUENTA CONTABLE	CONCEPTO	INGRESO ESTIMADO 2024
4160	APROVECHAMIENTOS	1,810,000.00
4210	PARTICIPACIONES Y APORTACIONES	369,060,594.00
	FINANCIAMIENTO PROPIO	25,000,000.00
		444,801,844.00

10. Información sobre la Deuda y el Reporte Analítico de la Deuda

Se informará lo siguiente:

a) Utilizar al menos los siguientes indicadores: deuda respecto al PIB y deuda respecto a la recaudación tomando, como mínimo, un período igual o menor a 5 años.

Al 30 de junio de 2024 el Municipio de Amealco no cuenta con Deuda Pública contratada, solo pagos pendientes a proveedores, contratistas y acreedores diversos lo cual asciende a un monto de $ 18,409,617.26 (Diesiocho millones cuatrocientos nueve mil seisciemtos diecisiete pesos 26/100 M.N.). Reflejado en el rubro de cuentas por pagar a corto plazo del Pasivo.

b) Información de manera agrupada por tipo de valor gubernamental o instrumento financiero en la que se considere intereses, comisiones, tasa, perfil de vencimiento y otros gastos de la deuda.

Nada que manifestar

11. Calificaciones otorgadas

Nada que manifestar

12. Proceso de Mejora

a) Principales Políticas de control interno

Apego al presupuesto con racionalidad y transparencia

b) Medidas de desempeño financiero, metas y alcance.

Administrar los recursos de tal manera que se puedan cubrir los compromisos de todo el ejercicio

13. Información por Segmentos

La información financiera del ejercicio se cuenta por Unidad Responsable y por Proyecto

14. Eventos Posteriores al Cierre

No se cuenta con información

15. Partes Relacionadas

Nada que manifestar

b) NOTAS DE DESGLOSE

I) NOTAS AL ESTADO DE ACTIVIDADES

Ingresos y Otros Beneficios

1. Los ingresos recaudados en el Municipio de Amealco de Bonfil al 30 de junio de 2024 ascienden a $ 259,566,089.58 (Doscientos cincuenta y nueve millones quinientos sesenta y seis mil ochenta y nueve pesos 58/100 M.N.), recaudados por los siguientes conceptos:

CUENTA CONTABLE	CONCEPTO	RECAUDADO AL 30 DE JUNIO 2024
4110	**IMPUESTOS**	**16,204,527.55**
4111	**IMPUESTOS SOBRE LOS INGRESOS**	**43,214.13**
4111-01	**IMPUESTO DE ENTRETENIMIENTO PÚBLICOS MUNICIPALES**	**43,214.13**
4111-01-001	Impuesto por Diversiones y Espectaculos Publicos	43,214.13
4112	**IMPUESTOS SOBRE EL PATRIMONIO**	**9,135,988.98**
4112-01	**IMPUESTO PREDIAL**	**5,466,591.73**
4112-01-001	Impuesto Predial Urbano Edificado	7,386,041.42
4112-01-002	Impuesto Predial Urbano Baldio	1,855,240.03
4112-01-003	Impuesto Predial Rustico	2,249,756.47
4112-01-004	Impuesto Predial de Fraccionamiento en proceso de ejecucion	90,396.24
4112-01-007	Descuento De Impuesto Predial A Pensionados , Jubilados Y Miembros Del Inapam	- 159,233.95
4112-01-008	Descuento Predial Por Pago En Enero 20%	- 1,083,028.32
4112-01-009	Descuento De Impuesto Predial Para Pago En Febrero 8%	- 20,400.84
4112-01-010	Reduccion Según Art. Transitorio Ley De Ingresos Municipal	- 4,852,179.32
4112-02	**IMPUESTO TRASLADO DE DOMINIO**	**3,280,909.61**
4112-02-001	Impuesto Traslado de Dominio	3,280,909.61

AMEALCO DE BONFIL

Informe de Avance de Gestión Financiera Junio 2024

Del 01 de enero al 30 de junio 2024

CUENTA CONTABLE	CONCEPTO	RECAUDADO AL 30 DE JUNIO 2024
4112-03	**IMPUESTO SOBRE FRACCIONAMIENTO, CONDOMINIOS, Y POR LA DIVISION O SUBDIVISION Y RELOTIFICACION DE PREDIOS**	**388,487.64**
4112-03-001	EN CASO DE DIVISION O LOTIFICACION QUE NO QUEDEN COMPRENDIDOS EN LAS DISPOSICIONES DEL CODIGO URBANO P/EDO DE QRO.	-
4112-03-002	SUBDIVISION	377,984.16
4112-03-003	FUSION	10,503.48
4117	**ACCESORIOS DE IMPUESTOS**	**1,239,057.32**
4117-01	**ACCESORIOS DE IMPUESTOS**	**1,239,057.32**
4117-01-001	Recargos Predial	154,288.16
4117-01-002	Recargos Otros Impuestos	544,808.54
4117-01-003	Actualizacion	362,782.99
4117-01-004	MULTAS	177,177.63
4118	**IMPUESTOS NO COMPRENDIDOS EN LA LEY DE INGRESOS VIGENTE, CAUSADOS EN EJERCICIOS FISCALES ANTERIORES PENDIENTES DE LIQUIDACIÓN O PAGO**	**2,411,381.73**
4118-01	**IMPUESTOS NO COMPRENDIDOS EN LA LEY DE INGRESOS VIGENTE, CAUSADOS EN EJERCICIOS FISCALES ANTERIORES PENDIENTES DE LIQUIDACIÓN O PAGO**	**2,411,381.73**
4118-01-001	Impuesto Predial Urbano Edificado De Ejercicios Anteriores	848,687.48
4118-01-002	Impuesto Predial Urbano Baldio De Ejercicios Anteriores	152,081.35
4118-01-003	Impuesto Predial Rustico De Ejercicios Anteriores	205,654.74
4118-01-004	Impuesto Predial De Fraccionamiento En Proceso De Ejecucion De Ejercicios Anteriores	3,206.52
4118-01-005	Impuesto Sobre Traslado De Dominio	1,807,974.13
4118-01-006	Impuesto Por Subdivision	111,583.78
4118-01-007	Reduccion Según Art. Transitorio Ley De Ingresos Municipal	- 717,806.27
4119	**OTROS IMPUESTOS**	**3,374,885.39**
4119-01	**IMPUESTO PARA EDUCACION Y OBRAS PUBLICAS MUNICIPALES**	**3,374,885.39**
4119-01-001	Impuesto Para Educacion y Obras Publicas Municipales 25% Impuestos	1,492,162.94
4119-01-002	Impuesto Para Educacion y Obras Publicas Municipales 25% Derechos	1,882,722.45
4130	**CONTRIBUCIONES DE MEJORAS**	**1,552,449.97**
4131	**CONTRIBUCIONES DE MEJORAS POR OBRAS PÚBLICAS**	**1,552,449.97**
4131-01	**CONTRIBUCIONES DE MEJORAS POR OBRAS PÚBLICAS**	**1,552,449.97**
4131-01-001	Contribuciones de Mejoras por Obras Publicas	1,552,449.97
4140	**DERECHOS**	**8,648,788.48**
4141	**DERECHOS POR EL USO, GOCE, APROVECHAMIENTO O EXPLOTACIÓN DE BIENES DE DOMINIO PÚBLICO**	**746,176.31**
4141-01	**DERECHOS POR EL USO, GOCE, APROVECHAMIENTO O EXPLOTACIÓN DE BIENES DE DOMINIO PÚBLICO**	**746,176.31**
4141-01-001	Uso, Goce o aprovechamiento de bienes del dominio Publico	351,506.78
4141-01-002	Por el Uso de la Via Publica para el ejercicio del Comercio Ambulante	394,669.53
4141-01-009	POR PONER ANDAMIOS, TAPIALES, MATERIALES PARA LA CONSTRUCCION Y SIMILARES QUE SEAN OBSTACULO PARA EL LIBRE TRANSITO DE LA VIA PUBLICA	-
4141-01-010	Por Uso De La Via Publica Municipal Mediante Colocacion O Fijacion De Cualquier Bien Mueble O Cosa	-
4143	**DERECHOS POR PRESTACIÓN DE SERVICIOS**	**7,902,612.17**
4143-01	**POR LOS SERVICIOS PRESTADOS RELACIONADOS CON OBTENCION O REVALIDACIONES DE LA LICENCIA MUNICIPAL DE FUNCIONAMIENTO**	**1,053,024.49**
4143-01-001	POR LA VISITA DE VERIFICACION O INSPECCION POR LA AUTORIDAD COMPETENTE	-

AMEALCO DE BONFIL

Informe de Avance de Gestión Financiera Junio 2024

Del 01 de enero al 30 de junio 2024

CUENTA CONTABLE	CONCEPTO	RECAUDADO AL 30 DE JUNIO 2024
4143-01-002	POR LA VISITA DE VERIFICACION O INSPECCION PRACTICADA POR LA DEPENDENCIA ENCARGADA DE LAS FINANZAS PUBLICAS MUNICIPALES	75,269.67
4143-01-003	REFRENDO PARA EL EEJCRCIO DE ACTIVIDADES PERMANENTES	713,536.13
4143-01-004	Empadronamiento o refrendo	264,218.69
4143-01-005	Por Ampliacion De Horario Se Cobrara Por Hora Extraordinaria	-
4143-02	**POR LOS SERVICIOS PRESTADOS POR DIVERSOS CONCEPTOS RELACIONADOS CON CONSTRUCCIONES Y URBANIZACIONES**	**1,500,269.58**
4143-02-001	Licencias De Construcción	445,539.20
4143-02-002	Licencias De Construcción De Bardas, Tapiales Y Demoliciones	1,609.47
4143-02-003	Alineamiento Nomenclatura Y Numero Oficial	45,626.61
4143-02-004	REVISIÓN DE PROYECTO ARQUITECTÓNICO	20,669.27
4143-02-006	Dictamen Técnico Sobre Autorización Del Proyecto, Avance De Obra De Urbanización O Venta Provisional De Lotes De Fraccionamientos Y Condominios Y Por La Fusión, Subdivisión O Rezonificación De Predios	45,229.13
4143-02-007	Dictamen Técnico Para La Renovación De Licencia De Fraccionamientos Y Condominios	-
4143-02-010	REPOSICIÓN DE COPIAS DE PLANOS DE FRACCIONAMIENTOS Y CONDOMINIOS	-
4143-02-011	Constancias De Fraccionamientos Emitidas Por La Dependencia Municipal Competente	-
4143-02-012	Certificacion de documentos o planos de fraccionamientos o condominios	-
4143-02-015	SERVICIO DE APOYO TÉCNICO	-
4143-02-018	CARTA URBANA DEL PLAN DE DESARROLLO URBANO	-
4143-02-019	Ruptura Y Reparación De Pavimento De La Vía Publica	43,902.26
4143-02-020	Dictamen De Uso De Suelo Y Factibilidad De Giro	76,741.55
4143-02-021	Dictamen De Factibilidad De Poda Y Aprovechamiento De Arboles	1,679.16
4143-02-022	Servicios De Vigilancia, Inspección Y Control Necesarios Para La Ejecución De Obras Se Retendrá El 2% Sobre El Importe De Casa Estimación	819,272.93
4143-04	**POR EL SERVICIO DE ALUMBRADO PÚBLICO**	**1,023,127.59**
4143-04-001	Servicio de Alumbrado Publico	1,023,127.59
4143-05	**POR LOS SERVICIOS PRESTADOS POR EL REGISTRO CIVIL**	**1,338,657.90**
4143-05-001	Servicios Ordinarios Y Extraordinarios Incluyendo La Expedición De Acta	1,338,657.90
4143-06	**POR LOS SERVICIOS PRESTADOS POR AUTORIDADES DE SEGURIDAD PÚBLICA, POLICÍA Y TRÁNSITO MUNICIPAL**	**10,673.84**
4143-06-002	Otros Servicios	10,673.84
	Expedición de contancias de no infracción	-
4143-07	**POR LOS SERVICIOS PÚBLICOS MUNICIPALES**	**2,591.19**
4143-07-001	ARREGLO, CONSERVACIÓN Y MANTENIMIENTO DE LA VIA PUBLICA	2,591.19
4143-07-003	DEPÓSITO DE RESIDUOS SÓLIDOS EN EL TIRADERO MUNICIPAL O RELLENO SANITARIO	-
4143-07-004	RECOLECCIÓN DOMICILIARIA DE BASURA NO DOMESTICA	-
4143-08	**POR LOS SERVICIOS PRESTADOS POR PANTEONES MUNICIPALES**	**312,549.14**
4143-08-001	Servicios De Inhumación	272,512.80
4143-08-002	SERVICIOS DE EXHUMACIÓN	705.70
4143-08-003	Permiso De Cremación Y Traslado De Cadáveres Humanos O Restos Áridos Y Cenizas	8,405.62
4143-08-004	SERVICIO Y/O USUFRUCTO DE CRIPTAS EN LOS PANTEONES MUNICIPALES	30,925.02
4143-08-006		-
4143-09	**POR LOS SERVICIOS PRESTADOS POR EL RASTRO MUNICIPAL**	**964,828.64**
4143-09-001	Sacrificio Y Procesamiento Por Cabeza	908,238.68
4143-09-003	SACRIFICIO DE GANADO EN HORAS EXTRAORDINARIAS	56,589.96
4143-09-007	USO DE CORRALETAS POR ACTIVIDADES DE COMPRA VENTA	-

AMEALCO DE BONFIL

Informe de Avance de Gestión Financiera Junio 2024

Del 01 de enero al 30 de junio 2024

CUENTA CONTABLE	CONCEPTO	RECAUDADO AL 30 DE JUNIO 2024
4143-10	**POR LOS SERVICIOS PRESTADOS EN MERCADOS MUNICIPALES**	**343,821.09**
4143-10-002	CESIONES DE DERECHOS REALIZADAS EN LOS MERCADOS MUNICIPALES	-
4143-10-004	Servicio De Sanitarios En Los Mercados Municipales	239,049.60
4143-10-005	Uso De Locales En Mercados Municipales	104,771.49
4143-11	**POR LOS SERVICIOS PRESTADOS POR LA SECRETARÍA DEL AYUNTAMIENTO**	**79,356.70**
4143-11-003	Expedición De Credenciales De Identificación Municipal	7,303.68
4143-11-004	Expedición De Constancias, Constancias De Ingresos Familiares Para Beca, Constancias De Residencia O De No Residencia	36,920.51
4143-11-005	EXPEDICIÓN DE COMPROBANTE DE GANADO	-
4143-11-006	RATIFICACIÓN DE ACTAS DE ASAMBLEA DE SOCIEDADES COOPERATIVAS	-
4143-11-007	EXPEDICIÓN DE COPIA CERTIFICADA DE DOCUMENTOS DE LOS ARCHIVOS MUNICIPALES POR CADA HOJA	1,033.43
4143-11-008	PUBLICACIÓN EN LA GACETA MUNICIPAL	34,099.08
4143-13	**POR LOS SERVICIOS PRESTADOS POR OTRAS AUTORIDADES MUNICIPALES**	**1,273,712.01**
4143-13-001	SERVICIOS OTORGADOS POR INSTITUCIONES MUNICIPALES A LA COMUNIDAD A TRAVÉS DE SUS DIVERSOS TALLERES DE CAPACITACIÓN	7,283.88
4143-13-002	SERVICIO DE MANTENIMIENTO Y REPARACIÓN DE MOBILIARIO URBANO DERIVADO DE ACTOS PARTICULARES CON RESPONSABILIDAD PARA ESTOS	14,740.80
4143-13-003	Registro En Los Diferentes Padrones Del Municipio	277,938.34
4143-13-004	Dictámenes Emitidos Por Protección Civil, Ecología Y Medio Ambiente Municipales	394,967.16
4143-13-005	Servicios Que Presta La Unidad De Acceso A La Información Gubernamental	23.61
4143-13-006	AUTORIZACIÓN PARA ANUNCIOS Y PROMOCIONES PUBLICITARIAS QUE SE FIJEN GRÁFICAMENTE EN LAS CALLES O EN LOS EXTERIORES DE LOS EDIFICIOS O EN SUS AZOTEAS QUE NO SEA POR SONIDO	39,165.32
4143-13-009	Obtención De Bases De Licitación Por Cada Uno De Los Concursos Para Obra Pública Y Adquisiciones Municipales, Por Invitación Restringida O Licitación Publica	539,592.90
4150	**PRODUCTOS DE TIPO CORRIENTE**	**111,324.67**
4151	**PRODUCTOS DERIVADOS DEL USO Y APROVECHAMIENTO DE BIENES NO SUJETOS A RÉGIMEN DE DOMINIO PÚBLICO**	**111,324.67**
4151-01	**PRODUCTOS DERIVADOS DEL USO Y APROVECHAMIENTO DE BIENES NO SUJETOS A RÉGIMEN DE DOMINIO PÚBLICO**	**111,324.67**
4151-01-001	PRODUCTOS NO INCLUIDOS EN OTROS CONCEPTOS	-
4151-01-002	ANUNCIOS DIMENSIONES POR M2	274.03
4151-01-004	Productos Financieros	13,871.31
4151-01-005	Otros Productos Que Generen Ingresos Corrientes	97,179.33
4151-01-006	PRODUCTOS FINANCIEROS GASTO ETIQUETADO	-
4160	**APROVECHAMIENTOS DE TIPO CORRIENTE**	**1,053,088.30**
4162	**MULTAS**	**775,720.12**
4162-01	**MULTAS**	**775,720.12**
4162-01-001	Multas Por La Inobservancia A Diversas Disposiciones Establecidas En Las Leyes , Reglamentos, Códigos Y Convenios Aplicables De Carácter Estatal O Municipal	775,720.12
4164-01-001	REINTEGROS	-
4169	**OTROS APROVECHAMIENTOS**	**277,368.18**
4169-01	**OTROS APROVECHAMIENTOS**	**277,368.18**
4169-1-01-001	HERENCIAS, LEGADOS, DONACIONES Y DONATIVOS	130,000.00

AMEALCO DE BONFIL

Informe de Avance de Gestión Financiera Junio 2024

Del 01 de enero al 30 de junio 2024

CUENTA CONTABLE	CONCEPTO	RECAUDADO AL 30 DE JUNIO 2024
4169-1-01-003	VENTA DE BASURA Y DESPERDICIOS	12,958.55
4169-1-01-005	Conexiones Y Contratos	1,061.54
4169-1-01-006	INDEMNIZACIONES Y REINTEGROS	-
4169-1-01-008	INGRESOS DE FERIA	-
4169-1-01-010	Arrendamientos	132,808.50
4169-1-01-011	POR LOS SERVICIOS PRESTADOS POR EL AREA ENCARGADA DEL TURISMO MUNICIPAL	539.59
4210	**PARTICIPACIONES, APORTACIONES, CONVENIOS, INCENTIVOS DERIVADOS DE LA COLABORACIÓN FISCAL Y FONDOS DISTINTOS DE APORTACIONES**	**231,995,910.61**
4211	**PARTICIPACIONES**	**108,406,233.51**
4211-01	**FONDO GENERAL DE PARTICIPACIONES**	**69,903,021.00**
4211-01-001	ANTICIPO FONDO GENERAL 20%	25,850,391.00
4211-01-002	ANTICIPO FONDO GENERAL 2.5%	6,180,789.00
4211-01-003	ORDINARIA FONDO GENERAL 20%	28,621,683.00
4211-01-004	ORDINARIA FONDO GENERAL 2.5%	6,843,401.00
4211-01-005	AJUSTE FONDO GENERAL 20%	1,942,345.00
4211-01-006	AJUSTE FONDO GENERAL 2.5%	464,412.00
4211-01-008	FEIEF FONDO GENERAL 20%	-
4211-01-009	FEIEF FONDO GENERAL 2.5%	-
4211-01-012	ANTICIPO FONDO GENERAL 20% Y AJUSTE	-
4211-01-013	ANTICIPO FONDO GENERAL 2.5% Y AJUSTE	-
4211-02	**FONDO DE FOMENTO MUNICIPAL**	**21,858,724.51**
4211-02-001	FONDO DE FOMENTO MUNICIPAL	1,062,227.00
4211-02-003	AJUSTE FONDO DE FOMENTO MUNICIPAL	1,282,802.23
4211-02-004	FEIEF FONDO DE FOMENTO MUNICIPAL	-
4211-02-006	FONDO DE FOMENTO MUNICIPAL 70%	13,149,370.00
4211-02-007	FONDO DE FOMENTO MUNICIPAL 30%	6,364,325.28
4211-02-008	FONDO DE FOMENTO MUNICIPAL 70% Y AJUSTE	-
4211-02-009	FONDO DE FOMENTO MUNICIPAL 30% Y AJUSTE	-
4211-02-010	FEIEF FONDO DE FOMENTO MUNICIPAL 70%	-
4211-02-011	FEIEF FONDO DE FOMENTO MUNICIPAL 30%	-
4211-03	**IMPUESTO ESPECIAL SOBRE PRODUCCION Y SERVICIOS**	**1,524,096.00**
4211-03-001	IMPUESTO ESPECIAL SOBRE PRODUCCION Y SERVICIOS 20%	764,166.00
4211-03-002	IMPUESTO ESPECIAL SOBRE PRODUCCION Y SERVICIOS 2.5%	182,711.00
4211-03-003	AJUSTE IMPUESTO ESPECIAL SOBRE PRODUCCION Y SERVICIOS 20%	465,838.00
4211-03-004	AJUSTE IMPUESTO ESPECIAL SOBRE PRODUCCION Y SERVICIOS 2.5%	111,381.00
4211-04	**FONDO DE FISCALIZACION Y RECAUDACION**	**5,847,390.00**
4211-04-001	FONDO DE FISCALIZACIÓN Y RECAUDACION 20%	4,719,070.00
4211-04-002	FONDO DE FISCALIZACIÓN Y RECAUDACION 2.5%	1,128,320.00
4211-04-003	AJUSTE FONDO DE FISCALIZACION Y RECAUDACION 20%	-
4211-04-004	AJUSTE FONDO DE FISCALIZACION Y RECAUDACION 2.5%	-
4211-04-009	FEIEF FONDO DE FISCALIZACION Y RECAUDACION 20%	-
4211-04-010	FEIEF FONDO DE FISCALIZACION Y RECAUDACION 2.5%	-
4211-05	**INCENTIVOS A LA VENTA FINAL DE GASOLINAS Y DIESEL**	**1,078,001.00**
4211-05-001	GASOLINAS Y DIESEL 70%	999,996.00
4211-05-002	GASOLINAS Y DIESEL 30%	78,005.00

AMEALCO DE BONFIL

Informe de Avance de Gestión Financiera Junio 2024

Del 01 de enero al 30 de junio 2024

CUENTA CONTABLE	CONCEPTO	RECAUDADO AL 30 DE JUNIO 2024
4211-06	**IMPUESTO FEDERAL SOBRE TENENCIA O USO DE VEHÍCULOS**	**2,377.00**
4211-06-001	POR EL IMPUESTO FEDERAL SOBRE TENENCIA O USO DE VEHICULOS	2,377.00
4211-07	**INCENTIVOS POR EL IMPUESTO SOBRE AUTOMÓVILES NUEVOS**	**1,934,265.00**
4211-07-001	INCENTIVOS POR EL I.S.A.N. 20%	1,561,025.00
4211-07-002	INCENTIVOS POR EL I.S.A.N. 2.5%	373,240.00
4211-08	**IMPUESTO POR LA VENTA DE BIENES CUYA ENAJENACIÓN SE ENCUENTRA GRAVADA POR LA LEY DEL IMPUESTO ESPECIAL SOBRE PRODUCCIÓN Y SERVICIOS**	**249,332.00**
4211-08-001	IMPUESTO POR LA VENTA DE BIENES CUYA ENAJENACIÓN SE ENCUENTRA GRAVADA POR LA LEY DEL IEPS 20%	201,221.00
4211-08-002	IMPUESTO POR LA VENTA DE BIENES CUYA ENAJENACIÓN SE ENCUENTRA GRAVADA POR LA LEY DEL IEPS 2.5%	48,111.00
4211-10	**FONDO DEL IMPUESTO SOBRE LA RENTA PARTICIPABLE**	**5,037,012.00**
4211-10-001	FONDO I.S.R.	5,037,012.00
4211-11	**FONDO DE COMPENSACION DEL I.S.A.N**	**178,242.00**
4211-11-001	FONDO DE COMPENSACION DEL I.S.A.N. 20%	143,850.00
4211-11-002	FONDO DE COMPENSACION DEL I.S.A.N. 2.5%	34,392.00
4211-12	**ISR ENAJENACION DE BIENES INMUEBLES**	**793,773.00**
4211-12-001	ISR ENAJENACION DE BIENES INMUEBLES 20%	640,606.00
4211-12-002	ISR ENAJENACION DE BIENES INMUEBLES 2.5%	153,167.00
4212	**APORTACIONES**	**119,626,834.33**
4212-01	**FONDO DE APORTACIONES PARA LA INFRAESTRUCTURA SOCIAL MUNICIPAL**	**87,864,514.44**
4212-01-001	Fondo de Aportaciones para la Infraestructura Social Municipal	87,007,284.00
4212-01-002	INTERESES FISM-DF	857,230.44
4212-02	**FONDO DE APORTACIONES PARA EL FORTALECIMIENTO DE LOS MUNICIPIOS Y DE LAS DEMARCACIONES TERRITORIALES DEL DISTRITO FEDERAL**	**31,762,319.89**
4212-02-001	Fondo de Aportaciones para el Fortalecimiento de los Municipios y de las Demarcaciones Territoriales del Distrito Federal	31,674,444.00
4212-02-002	INTERESES FORTAMUN-DF	87,875.89
4213	**CONVENIOS**	**3,962,842.77**
4213-01-010	FONDO DE APOYO PARA EL FORTALECIMIENTO DE LAS ENTIDADES FEDERATIVAS (FAFEF)	3,144,079.04
4213-01-022	FONDO DE INFRAESTRUCTURA SOCIAL PARA LAS ENTIDADES (FISE)	640,763.73
4213-02-04	GEQ OYA	178,000.00
4213-02-05	IMPUESTO SOBRE NOMINAS (ISN)	-
4213-02-07	GEQ (MUNICIPALIZADO)	-
4213-03-01	SISTEMA MUNICIPAL DIF	-
4213-03-02	CONAFOR	-
4300	**OTROS INGRESOS Y BENEFICIOS**	**-**
4399-52-05	OTROS INGRESOS	-
	TOTAL INGRESOS	**259,566,089.58**

Gastos y Otras Pérdidas:

1. El total de gastos al cierre del mes de junio 2024 es de $ 178,724,800.43 (Ciento setenta y ocho millones setecientos veinticuatro mil ochocientos pesos 43/100 M.N.).

MONTO TOTAL DE GASTOS AL 30 DE JUNIO 2024	$178,724,800.43

CUENTA		MONTO INDIVIDUAL	PORCENTAJE RESPECTO DEL TOTAL DEL GASTO
5111	REMUNERACIONES AL PERSONAL DE CARÁCTER PERMANENTE	$23,617,854.45	13.21%
5138	SERVICIOS OFICIALES	$19,179,473.58	10.73%
5611	CONSTRUCCIÓN EN BIENES NO CAPITALIZABLE	$23,112,095.49	12.93%

II) NOTAS AL ESTADO DE SITUACIÓN FINANCIERA

Activo

Efectivo y Equivalentes

1. Los fondos con afectación especifican que integran el rubro de efectivo y equivalentes por un valor de **$ 116,258,950.25** (Ciento diesiseis millones doscientos cincuenta y ocho mil novecientos cincuenta pesos 25/100 M.N.), lo conforman 26 cuentas bancarias activas a nombre de Amealco de Bonfil y que al cierre del mes de junio 2024 están debidamente conciliadas y se integran como sigue:

CUENTA CONTABLE	INSTUTICION BANCARIA	N. CUENTA	PROGRAMA	TIPO	SALDO FINAL AL 30 DE JUNIO 2024
1112-1-2-01	BBVA BANCOMER	0195334349	GASTO CORRIENTE PUNTO DE VENTA	CHEQUE	226,175.31
1112-1-2-04	BBVA BANCOMER	0150524786	INFRACCIONES	CHEQUE	21,413.00
1112-1-2-05	BBVA BANCOMER	00174610881	FONDO DE AHORRO	CHEQUE	1,893,826.62
1112-1-2-14	BBVA Bancomer	0111400622	CONTINGENCIAS LABORALES	CHEQUE	4,098,734.06
1112-1-2-18	BBVA Bancomer	0112552272	PARTICIPACIONES 2019	CHEQUE	4,978.90
1112-1-2-21	BBVA Bancomer	0112618508	PENSIONES Y JUBILACIONES	CHEQUE	10,619,137.25
1112-1-2-27	BBVA	0114188195	PARTICIPACIONES 2020	CHEQUE	803.25
1112-1-2-35	BBVA	0115963729	SEDESU 2020	CHEQUE	29,886.92
1112-1-2-36	BBVA	0116105343	RECURSOS FISCALES 2021	CHEQUE	0.01
1112-1-2-37	BBVA	0116105823	PARTICIPACIONES 2021	CHEQUE	25,020.67
1112-1-2-46	BBVA	0117966148	PARTICIPACIONES 2022	CHEQUE	47,762.80
1112-1-2-47	BBVA	0117987005	RECURSOS FISCALES 2022	CHEQUE	3,000.00
1112-1-2-48	BBVA	0118239142	APORTACIONES DE BENEFICIARIOS	CHEQUE	83,000.00
1112-1-2-50	BBVA	0118399506	PREDIAL	CHEQUE	12,115.78
1112-1-2-59	BBVA	0119649832	RECURSOS FISCALES 2023	CHEQUE	1,375,699.33
1112-1-2-60	BBVA	0119649840	PARTICIPACIONES 2023	CHEQUE	9,926,806.65
1112-1-2-61	BBVA	0119649808	FEIEF 2023	CHEQUE	557,795.92
1112-1-2-63	BBVA	0120407399	CONAFOR	CHEQUE	6,416.57
1112-1-2-67	BBVA	0122124661	PARTICIPACIONES 2024	CHEQUE	34,352,502.30
1112-1-2-68	BBVA	0122124637	RECURSOS FISCALES 2024	CHEQUE	606,671.12
1112-1-2-70	BBVA	0122315769	PROVISIONES 2024	CHEQUE	4,165,913.69

CUENTA CONTABLE	INSTUTICION BANCARIA	N. CUENTA	PROGRAMA	TIPO	SALDO FINAL AL 30 DE JUNIO 2024
1112-1-2-71	BBVA	0122730537	GEQ OYA	CHEQUE	178,000.00
1112-1-3-06	HSBC	4043245695	NOMINA	CHEQUE	263,415.62
1112-1-3-102	HSBC	4070424882	FORTAMUN 2024	CHEQUE	4,183,888.85
1112-1-3-103	HSBC	4070424890	FAISMUN 2024	CHEQUE	43,575,984.60
1112-1-7-01	Banbajio	440485510101	FISE 2024	CHEQUE	1.03
					116,258,950.25

Derechos a recibir Efectivo y Equivalentes y Bienes o Servicios a Recibir

2. El municipio de Amealco de Bonfil al Cierre del mes de junio 2024 no tiene saldos pendientes de cobro por contribuciones en juicio.

3. Los derechos a recibir efectivo y equivalentes, y bienes o servicios a recibir, al cierre del mes de junio 2024, se integra como sigue:

DERECHOS A RECIBIR EFECTIVO Y EQUIVALENTES

CUENTA CONTABLE	NOMBRE DEL DEUDOR	FECHA DE VENCIMIENTO	IMPORTE	OBSERVACIONES
1123-1-1-02549	HECTOR GARCIA UGALDE	31/07/2024	80,000.00	GASTOS A COMPROBAR
			80,000.00	

DERECHOS A RECIBIR BIENES O SERVICIOS

CUENTA CONTABLE	NOMBRE DEL DEUDOR	FECHA DE VENCIMIENTO	IMPORTE	OBSERVACIONES
1131-2-000323	GERARDO BLAS RAMIREZ	31/12/2021	122,410.00	ANTICIPO ACREEDORES OTROS
1134-000012	JOSUE ALEJANDRO TREJO BARBOSA	25/03/2024	1,897,969.47	369: MAQ.369.PARTICIPA.23
1134-000012	JOSUE ALEJANDRO TREJO BARBOSA	16/06/2024	373,339.37	060: MAQ.060.FM.24
1134-000012	JOSUE ALEJANDRO TREJO BARBOSA	11/08/2024	448,096.94	243: MAQ.243.FAISMUN.24
1134-000012	JOSUE ALEJANDRO TREJO BARBOSA	19/07/2024	447,541.85	222: MAQ.222.FAISMUN.24
1134-000012	JOSUE ALEJANDRO TREJO BARBOSA	18/08/2024	624,814.98	240: MAQ.240.FAISMUN.24
1134-000012	JOSUE ALEJANDRO TREJO BARBOSA	19/07/2024	299,309.64	239: MAQ.239.FAISMUN.24
1134-000012	JOSUE ALEJANDRO TREJO BARBOSA	21/08/2024	538,046.45	221: MAQ.221.FAISMUN.24
1134-000012	JOSUE ALEJANDRO TREJO BARBOSA	15/09/2024	134,060.09	329: MAQ.329.FM.24 - FM 2023
1134-000054	CONSTRUCCIONES INTERESTATALES, S.A. DE C.V.	16/06/2024	354,658.54	179: MAQ.179.PARTICIPA.24
1134-000054	CONSTRUCCIONES INTERESTATALES, S.A. DE C.V.	19/06/2024	287,588.82	197: MAQ.197.FAISMUN.24
1134-000054	CONSTRUCCIONES INTERESTATALES, S.A. DE C.V.	19/06/2024	393,112.35	178: MAQ.178.PARTICIPA.24
1134-000054	CONSTRUCCIONES INTERESTATALES, S.A. DE C.V.	26/08/2024	2,282,391.87	213: MAQ.213.FAISMUN.24
1134-000054	CONSTRUCCIONES INTERESTATALES, S.A. DE C.V.	28/08/2024	3,826,879.40	214: MAQ.214.FAISMUN.24
1134-000170	J. ANTOLIN GARCIA ZEPEDA	15/07/2024	268,301.01	252: MAQ.252.FAISMUN.24
1134-000170	J. ANTOLIN GARCIA ZEPEDA	06/08/2024	119,308.07	207: MAQ.207.FAISMUN.24
1134-000171	MIGUEL ANGEL MAYA GARDUÑO	26/08/2024	841,397.55	217: MAQ.217.FAISMUN.24
1134-000171	MIGUEL ANGEL MAYA GARDUÑO	04/08/2024	89,631.06	313: MAQ.313.FISE.24
1134-000273	MUNDO ELECTRICO 2000, S.A. DE C.V.	11/08/2024	212,335.28	203: MAQ.203.FAISMUN.24
1134-000273	MUNDO ELECTRICO 2000, S.A. DE C.V.	09/09/2024	444,312.32	302: MAQ.302.FAISMUN.24
1134-000273	MUNDO ELECTRICO 2000, S.A. DE C.V.	03/09/2024	208,243.59	315: MAQ.315.FISE.24

AMEALCO DE BONFIL

Informe de Avance de Gestión Financiera Junio 2024

Del 01 de enero al 30 de junio 2024

DERECHOS A RECIBIR BIENES O SERVICIOS

CUENTA CONTABLE	NOMBRE DEL DEUDOR	FECHA DE VENCIMIENTO	IMPORTE	OBSERVACIONES
1134-000279	CONSTRUCCIONES URBANIZACIONES Y TERRACERIAS ALF, S.A. DE C.V.	26/05/2024	142,131.54	027: MAQ.027.FEIEF.24
1134-000279	CONSTRUCCIONES URBANIZACIONES Y TERRACERIAS ALF, S.A. DE C.V.	10/07/2024	78,068.35	063: MAQ.063.FEIEF.24
1134-000309	OSCAR HECTOR TREJO MUÑOZ	01/07/2024	51,903.93	201: MAQ.201.FAISMUN.24
1134-000309	OSCAR HECTOR TREJO MUÑOZ	01/07/2024	141,078.79	195: MAQ.195.FAISMUN.24
1134-000309	OSCAR HECTOR TREJO MUÑOZ	30/07/2024	101,095.15	202: MAQ.202.FAISMUN.24
1134-000309	OSCAR HECTOR TREJO MUÑOZ	08/08/2024	41,312.61	188: MAQ.188.FAISMUN.24
1134-000309	OSCAR HECTOR TREJO MUÑOZ	04/09/2024	232,680.50	316: MAQ.316.FISE.24
1134-000494	BELIA VEGA ANAYA	27/05/2024	74,889.76	273: MAQ.273.FAISMUN.24
1134-000494	BELIA VEGA ANAYA	30/06/2024	237,599.18	255: MAQ.255.FAISMUN.24
1134-000494	BELIA VEGA ANAYA	21/07/2024	357,160.12	226: MAQ.226.FAISMUN.24
1134-000494	BELIA VEGA ANAYA	20/07/2024	208,516.59	260: MAQ.260.FAISMUN.24
1134-000494	BELIA VEGA ANAYA	09/09/2024	356,918.24	241: MAQ.241.FAISMUN.24
1134-000494	BELIA VEGA ANAYA	19/08/2024	252,869.89	206: MAQ.206.FAISMUN.24
1134-000556	MA. GUADALUPE VAZQUEZ JIMENEZ	27/07/2024	298,467.95	223: MAQ.223.FAISMUN.24
1134-000767	JAVIER CHAVERO FLORES	09/07/2024	508,742.97	198: MAQ.198.FAISMUN.24
1134-000767	JAVIER CHAVERO FLORES	01/07/2024	41,493.91	194: MAQ.194.FAISMUN.24
1134-000767	JAVIER CHAVERO FLORES	09/07/2024	118,066.35	192: MAQ.192.FAISMUN.24
1134-000767	JAVIER CHAVERO FLORES	19/08/2024	107,860.96	196: MAQ.196.FAISMUN.24
1134-000767	JAVIER CHAVERO FLORES	21/08/2024	264,116.80	191: MAQ.191.FAISMUN.24
1134-000767	JAVIER CHAVERO FLORES	26/08/2024	596,463.80	219: MAQ.219.FAISMUN.24
1134-000767	JAVIER CHAVERO FLORES	28/07/2024	208,257.90	305: MAQ.305.FAISMUN.24
1134-000767	JAVIER CHAVERO FLORES	26/08/2024	298,013.97	277: MAQ.277.FAISMUN.24
1134-000767	JAVIER CHAVERO FLORES	08/08/2024	334,037.33	208: MAQ.208.FAISMUN.24
1134-000767	JAVIER CHAVERO FLORES	08/09/2024	372,783.34	231: MAQ.231.FAISMUN.24
1134-000767	JAVIER CHAVERO FLORES	15/09/2024	103,829.48	062: MAQ.062.FM.24 - FM 2023
1134-000784	HUMBERTO OBREGON RAMOS	09/08/2024	122,397.48	190: MAQ.190.FAISMUN.24
1134-000784	HUMBERTO OBREGON RAMOS	01/09/2024	160,227.72	204: MAQ.204.FAISMUN.24
1134-000840	GERMAN LIZARDI GONZALEZ	09/07/2024	48,685.52	199: MAQ.199.FAISMUN.24
1134-000840	GERMAN LIZARDI GONZALEZ	23/07/2024	81,136.26	200: MAQ.200.FAISMUN.24
1134-001733	GERMAN PEREZ GONZALEZ	25/08/2024	593,995.34	232: MAQ.232.FAISMUN.24
1134-001736	RODRIGO SANCHEZ JIMENEZ	25/08/2024	297,801.69	225: MAQ.FAISMUN.24
1134-001886	IRMA CORREA BECERRIL	12/07/2024	148,881.83	269: MAQ.269.FAISMUN.24
1134-001991	URBANIZACIONES MONDRAGÓN, S.A. DE C.V.	12/06/2024	296,984.52	280: MAQ.280.FAISMUN.24
1134-001991	URBANIZACIONES MONDRAGÓN, S.A. DE C.V.	08/09/2024	222,751.50	233: MAQ.233.FAISMUN.24
1134-001991	URBANIZACIONES MONDRAGÓN, S.A. DE C.V.	05/08/2024	47,519.97	318: MAQ.318.FISE.24
1134-001995	CONSTRUCTORA ARCONTT S.A. DE C.V.	27/08/2024	804,395.65	270: MAQ.270.FAISMUN.24
1134-001998	CONSTRUCTORA COLUMBUS, S.A. DE C.V.	25/06/2024	518,742.98	301: MAQ.301.FAISMUN.24
1134-001998	CONSTRUCTORA COLUMBUS, S.A. DE C.V.	05/08/2024	163,104.78	298: MAQ.298.FAISMUN.24
1134-001998	CONSTRUCTORA COLUMBUS, S.A. DE C.V.	28/08/2024	358,419.04	300: MAQ.300.FAISMUN.24
1134-002173	JOSE LUIS HERNANDEZ MONDRAGON	20/03/2024	- 0.01	363: MAQ.363.PARTICIPA.23
1134-002173	JOSE LUIS HERNANDEZ MONDRAGON	19/06/2024	65,824.41	218: MAQ.218.FAISMUN.24
1134-002173	JOSE LUIS HERNANDEZ MONDRAGON	19/06/2024	137,619.62	215: MAQ.215.FAISMUN.24
1134-002173	JOSE LUIS HERNANDEZ MONDRAGON	09/07/2024	35,230.52	251: MAQ.251.FAISMUN.24
1134-002173	JOSE LUIS HERNANDEZ MONDRAGON	19/07/2024	148,904.26	274: MAQ.274.FAISMUN.24
1134-002173	JOSE LUIS HERNANDEZ MONDRAGON	26/07/2024	62,688.61	312: MAQ.312.FISE.24
1134-002184	JOSUE EDUARDO GONZALEZ ESCOBAR	08/08/2024	149,217.21	275: MAQ.275.FAISMUN.24

AMEALCO DE BONFIL

Informe de Avance de Gestión Financiera Junio 2024

Del 01 de enero al 30 de junio 2024

BIENES MUEBLES					
CUENTA CONTABLE	CONCEPTO	IMPORTE	DEPRECIACION ACUMULADA	VALOR EN LIBROS	OBSERVACIONES
1241-9-0001	Otros Mobiliarios y Equipos de Admin istracion	140,469.38	139,611.85	857.53	RECLASIFICACION
1241-9-5191	Otros mobiliarios y equipos de administración	233,323.56	120,302.66	113,020.90	ADQUIRIDOS 2016, A LA FECHA
1242-1-0001	Equipos y aparatos Audiovisuales	173,877.15	156,557.15	17,320.00	RECLASIFICACION
1242-1-5211	Equipos y aparatos audiovisuales	1,039,798.03	865,115.01	174,683.02	ADQUIRIDOS EJERCICIO 2017 A LA FECHA
1242-2-0001	Aparatos Deportivos	117,175.00	117,009.00	166.00	RECLASIFICACION
1242-2-5221	Aparatos deportivos	1,248,808.39	1,248,784.39	24.00	ADQUIRIDOS EN 2017, A LA FECHA
1242-3-0001	Camaras fotograficas y de Video	84,458.70	84,450.72	7.98	RECLASIFICACION
1242-3-5231	Cámaras fotográficas y de video	590,436.87	539,551.15	50,885.72	ADQUIRIDOS 2016, A LA FECHA
1242-9-5291	Otro mobiliario y equipo educacional y recreativo	1,054,949.14	304,637.30	750,311.84	ADQUIRIDO EN 2017, A LA FECHA
1242-9-0001	Equipo Educacional Y Recreativo	214,320.33	207,878.21	6,442.12	SALDO INICIAL
1243-1-5311	Equipo médico y de laboratorio	64,295.53	4,286.36	60,009.17	ADQUIRIDO EN EL 2024
1243-2-0001	Instrumental Medico y de Laboratorio	51,660.52	51,657.52	3.00	RECLASIFICACION
1243-2-5321	Instrumental médico y de laboratorio	29,363.16	10,556.58	18,806.58	ADQUIRIDO 2017, A LA FECHA
1244-1-001	Vehiculos y Equipo Terrestre	4,205,774.83	4,205,733.83	41.00	SALDO INICIAL
1244-1-5411	Vehículos y equipo terrestre	19,676,602.96	12,091,186.74	7,585,416.22	ADQUIRIDOS 2016, A LA FECHA
1244-2-001	Carrocerias y remolques	1.00	-	1.00	DONACION 2024
1244-9-0001	Otros Equipos de Transporte	11.00	-	11.00	RECLASIFICACION
1245-1-001	Equipo de Seguridad Publica	274,142.62	-	274,142.62	SALDO INICIAL
1246-1-5611	Maquinaria y equipo agropecuario	524,005.85	146,376.60	377,629.25	ADQUIRIDO EN 2018 A LA FECHA
1246-2-5621	Maquinaria y equipo industrial	152,001.99	92,860.71	59,141.28	ADQUIRIDO 2017,A LA FECHA
1246-3-0001	Maquinaria y Equipo de Construccion	356,500.00	356,499.00	1.00	SALDO INICIAL
1246-3-5631	Maquinaria y Equipo de Construccion	28,346.02	13,700.76	14,645.26	ADQUIRIDA 2019, A LA FECHA
1246-4-001	Sistema de aire acondicionado, calefaccion y de refrigeracion industrial y comercial	1.00	-	1.00	RECLASIFICACION
1246-4-5641	Sistemas de aire acondicionado, calefacción y de refrigeración industrial y comercial	18,850.00	6,911.52	11,938.48	ADQUIRIDO 2020, A LA FECHA
1246-5-0001	Equipos y Aparatos de Comunicación y Telecomunicacion	316,455.70	316,406.70	49.00	SALDO INICIAL

BIENES MUEBLES					
CUENTA CONTABLE	CONCEPTO	IMPORTE	DEPRECIACION ACUMULADA	VALOR EN LIBROS	OBSERVACIONES
1246-5-5651	Equipo de comunicación y telecomunicación	727,235.28	396,884.22	330,351.06	ADQUIRIDOS 2016, A LA FECHA
1246-6-0001	Maquinaria y Equipo Electrico Y Electronico	5,300.00	5,299.00	1.00	SALDO INICIAL
1246-6-5661	Equipos de generación eléctrica, aparatos y accesorios eléctricos	397,609.75	203,361.07	194,248.68	ADQUIRIDO EN 2018, A LA FECHA
1246-7-0001	Herramientas y Maquinas-Herramienta	146,997.97	146,133.14	864.83	SALDO INICIAL
1246-7-5671	Herramientas y máquinas-herramienta	756,156.78	247,290.93	508,865.85	ADQUIRIDOS 2016, A LA FECHA
1246-9-0001	Otros Equipos	936,528.89	623,135.64	313,393.25	RECLASIFICACION
1246-9-5691	Otros equipos	2,830,849.37	842,305.35	1,988,544.02	ADQUIRIDOS 2016, A LA FECHA
1244-9-5491	Otros equipos de transporte	809,998.04	809,996.04	2.00	ADQUIRIDOS 2016, A LA FECHA
1247-1-001	Bienes Artisticos y Culturales	6,968.29	-	6,968.29	SALDO INICIAL
		47,650,999.39	**32,133,850.59**	**15,517,148.80**	

El método de depreciación utilizado es aplicando porcentajes, adoptando los porcentajes emitidos en la "Guía de vida útil Estimada y Porcentaje de Depreciación" publicada en el Diario Oficial de la Federación el 15 de Agosto de 2012 y aprobado por el H. Ayuntamiento del Municipio de Amealco de Bonfil el 15 de Mayo de 2015; de tal forma que la depreciación acumulada al 30 de junio de 2024 asciende a $ 32,133,850.59 (Treinta y dos millones ciento treinta y tres mil ochocientos cincuenta mil pesos 59/100 M.N.) de lo cual $ 2,640,262.56 (Dos millones seiscientos cuarenta mil dosciento sesenta y dos pesos 56/100 M.N.) corresponden a la depreciación del ejercicio 2024 (al 30 de junio 2024).

9. El Municipio de Amealco de Bonfil al cierre del mes de junio 2024 cuenta con los siguientes Activos Intangibles.

Estimaciones y Deterioros

ACTIVOS INTANGIBLES					
CUENTA CONTABLE	CONCEPTO	IMPORTE	AMORTIZACION ACUMULADA	VALOR EN LIBROS	OBSERVACIONES
1251-5911	Software	171,941.00	171,924.00	17.00	ADQUIRIDOS EN EL EJERCICIO 2016
1254-1-5971	Licencias informáticas e intelectuales	429,434.76	422,891.56	6,543.20	ADQUIRIDOS EN EL EJERCICIO 2017,2022.
		601,375.76	**594,815.56**	**6,560.20**	

10. El Municipio de Amealco de Bonfil al cierre del mes de junio 2024, tiene registrado un importe de $ 594,815.56 (Quinientos noventa y cuatro mil ochocientos quince pesos 56/100, M.N.), en el rubro de Amortizaciones.

Otros Activos

11. El Municipio de Amealco de Bonfil al cierre del mes de junio 2024 presenta un saldo en el rubro de Otros Activos Circulantes de 40,000.00 (Cuarenta mil pesos), por concepto de depósito en garantía.

Pasivo

1. El saldo de este rubro por **$ 18,409,617.26** (Diesiocho millones cuatrocientos nueve mil seiscientos diecisiete pesos 26/100 M.N.) está integrado por el total de pagos pendientes a proveedores, contratistas, otros acreedores diversos, así como prestaciones salariales y las retenciones pendientes de enterar al cierre del mes de junio 2024 como sigue:

CUENTA	VENCIMIENTO	CONCEPTO	FACTIBILIDAD DE PAGO	Suma de Abonos al 30 de junio 2024
2111-3-1321	De 0 a 90 días	Primas De Vacaciones, Dominical Y Gratificación De Fin De Año	FACTIBLE DE PAGO	10,771.00
2111-3-1323		Aguinaldo	FACTIBLE DE PAGO	2,547,347.00
2112-1-000058		Jose Saul Cruz Ruiz	FACTIBLE DE PAGO	3,654.00
2112-1-000067		Rosalba Garduño Sanchez	FACTIBLE DE PAGO	89,737.60
2112-1-000070		Enrique Gonzalez Mondragon	FACTIBLE DE PAGO	116.00
2112-1-000073		J. Noradino Jimenez Becerra	FACTIBLE DE PAGO	9,001.60
2112-1-000086		Pinturas Amealco S.A. De C.V.	FACTIBLE DE PAGO	942.00
2112-1-000103		Gasolineria De Amealco, S.A. De C.V.	FACTIBLE DE PAGO	561,735.46
2112-1-000106		Jaime Morales Juarez	FACTIBLE DE PAGO	33,553.00
2112-1-000116		Jose Antonio Mondragon Miranda	FACTIBLE DE PAGO	27,690.20
2112-1-000233		Marcozer, S.A. De C.V.	FACTIBLE DE PAGO	48,662.00
2112-1-000318		Gas Q. S.A. De C.V.	FACTIBLE DE PAGO	4,369.50
2112-1-000368		Armando Valdez Guzman	FACTIBLE DE PAGO	320,415.20
2112-1-000377		Autocom Nova S.A.P.I De C.V.	FACTIBLE DE PAGO	33,027.97
2112-1-000644		Arturo Serrano Pizaña	FACTIBLE DE PAGO	120,609.77
2112-1-001359		Centro De Evaluacion Y Control De Confianza Del Estado De Queretaro	FACTIBLE DE PAGO	93,366.00
2112-1-001448		Prevent Distribuidora Farmaceutica, S.A. De C.V.	FACTIBLE DE PAGO	1,372.32
2112-1-001522		Muelles Y Suspensiones Vazquez De Queretaro, S.A. De C.V.	FACTIBLE DE PAGO	10,101.98
2112-1-001905		Jose Luis Cajiga Rodriguez	FACTIBLE DE PAGO	19,570.89
2112-1-001982		Construferretera Amealco Sa De Cv	FACTIBLE DE PAGO	3,083.41
2112-1-002002		Patricia Rodriguez Lopez	FACTIBLE DE PAGO	57,790.00
2112-1-002138		Olga Yañez Garcia	FACTIBLE DE PAGO	6,925.98
2112-1-002200		Briseyda Martinez Zuñiga	FACTIBLE DE PAGO	191,469.60
2112-1-002222		Eduardo Neftali Montes Hernandez	FACTIBLE DE PAGO	25,388.68
2112-1-002256		Agroservicios De Amealco S.A. De C.V.	FACTIBLE DE PAGO	34,910.00
2112-1-002306		Oscar Saul Colin Aguilar	FACTIBLE DE PAGO	7,482.00
2112-1-002348		Capital Radio S.A. De C.V.	FACTIBLE DE PAGO	6,960.00
2112-1-002380		Daniel Santiago Garcia Morales	FACTIBLE DE PAGO	27,144.00
2112-1-002429		Diego Ivan Martínez Mejia	FACTIBLE DE PAGO	20,576.00
2112-1-002465		Jose Encarnacion Sanchez Mireles	FACTIBLE DE PAGO	6,566.04
2112-1-002487		Hayde Mejia Chaparro	FACTIBLE DE PAGO	8,108.40
2112-1-002493		Maycon Muñoz Mejia	FACTIBLE DE PAGO	0.06
2112-1-002494		Maria De Los Angeles Cleofas Rosales	FACTIBLE DE PAGO	149,292.00
2112-1-002545		Rodrigo Sanchez Martinez	FACTIBLE DE PAGO	75,852.40
2112-1-002575		Energeticos Huma S.A. De C.V.	FACTIBLE DE PAGO	103,623.71

AMEALCO DE BONFIL

Informe de Avance de Gestión Financiera Junio 2024

Del 01 de enero al 30 de junio 2024

CUENTA	VENCIMIENTO	CONCEPTO	FACTIBILIDAD DE PAGO	Suma de Abonos al 30 de junio 2024
2112-1-002606		Lina Guadalupe Montoya Ciriaco	FACTIBLE DE PAGO	34,380.97
2112-1-002615		Aj Trade, S.A. De C.V.	FACTIBLE DE PAGO	286,417.92
2112-1-002667		Televisa S De Rl De C.V.	FACTIBLE DE PAGO	30,000.00
2112-1-002743		Luis Alberto Chavez Martinez	FACTIBLE DE PAGO	240,120.00
2112-1-002812		Juan Bernardo Lugo Arias	FACTIBLE DE PAGO	91,276.41
2112-3981		Impuesto Sobre Nóminas Y Otros Que Se Deriven De Una Relación Laboral	FACTIBLE DE PAGO	331,734.00
2113-000012		Josue Alejandro Trejo Barbosa	FACTIBLE DE PAGO	1,276,488.29
2113-000054		Construcciones Interestatales, S.A. De C.V.	FACTIBLE DE PAGO	958,629.39
2113-000279		Construcciones Urbanizaciones Y Terracerias Alf, S.A. De C.V.	FACTIBLE DE PAGO	473,771.80
2113-001991		Urbanizaciones Mondragón, S.A. De C.V.	FACTIBLE DE PAGO	681,441.70
2113-001998		Constructora Columbus, S.A. De C.V.	FACTIBLE DE PAGO	1,260,915.78
2113-002173		Jose Luis Hernandez Mondragon	FACTIBLE DE PAGO	678,146.77
2113-002257		Gerardo Barbosa Correa	FACTIBLE DE PAGO	989,999.98
2113-002796		Agacel Agregados Y Asfaltos S.A. De C.V.	FACTIBLE DE PAGO	1,434,001.26
2115-4411		Ayudas Sociales A Personas	FACTIBLE DE PAGO	188,315.62
2115-4431		Ayudas Sociales A Instituciones De Enseñanza	FACTIBLE DE PAGO	219,495.73
2117-001		Retencion I.S.P.T.	FACTIBLE DE PAGO	1,405,289.56
2117-003		I.S.R. Honorarios	FACTIBLE DE PAGO	59,394.89
2117-011		Cuota Sindical	FACTIBLE DE PAGO	17,580.00
2117-016		Penalizaciones A Contratistas	FACTIBLE DE PAGO	17,532.20
2117-018		Retencion Ispt (Finiquitos Y Liquidaciones)	FACTIBLE DE PAGO	48,078.44
2117-019		Isr Retenido Resico	FACTIBLE DE PAGO	4,071.04
			Total de 0 a 90 días	**15,388,297.52**
2111-3-1321	**De 90 a 180 días**	Primas De Vacaciones, Dominical Y Gratificación De Fin De Año	FACTIBLE DE PAGO	629.00
2111-3-1323		Aguinaldo	FACTIBLE DE PAGO	2,519,256.00
2112-1-000058		Jose Saul Cruz Ruiz	FACTIBLE DE PAGO	8,178.00
2112-1-002002		Patricia Rodriguez Lopez	FACTIBLE DE PAGO	191,569.00
2112-1-002429		Diego Ivan Martínez Mejia	FACTIBLE DE PAGO	5,658.00
2115-4411		Ayudas Sociales A Personas		10,967.20
2115-4431		Ayudas Sociales A Instituciones De Enseñanza		23,354.00
2117-018		Retencion Ispt (Finiquitos Y Liquidaciones)		71,258.38
			Total de 90 a 180 días	**2,830,869.58**
2117-018	**De 180 a360 días**	Retencion Ispt (Finiquitos Y Liquidaciones)	FACTIBLE DE PAGO	31.28
			Total de 180 a 360 días	**31.28**
2111-3-1313	**Mayor a 360 días**	Prima De Antigüedad	FACTIBLE DE PAGO	170,812.84
2111-3-1321		Primas De Vacaciones, Dominical Y Gratificación De Fin De Año	FACTIBLE DE PAGO	717.15
2111-3-1323		Aguinaldo	FACTIBLE DE PAGO	10,081.02
2111-5-1593		Vacaciones	FACTIBLE DE PAGO	1,886.10
2117-018		Retencion Ispt (Finiquitos Y Liquidaciones)		6,921.77
			Total de mayor a 360 días	**190,418.88**
			TOTAL GENERAL	**18,409,617.26**

Fondos y Bienes de Terceros en Garantía y/o administración

2. Los Fondos de Bienes de Terceros en Administración y/o en Garantía a corto plazo ascienden a **$ 1,894,688.92** (Un millón ochocientos noventa y cuatro mil seiscientos ochenta y ocho pesos 92/100 M.N.), que representa el saldo de fondo de ahorro de empleados al 30 de junio 2024, el cual se administra en una cuenta bancaria del municipio y se entrega a los trabajadores en la segunda quincena del mes de diciembre, por convenio, y de acuerdo al convenio de ahí se otorgan préstamos a los trabajadores por lo que el saldo durante el periodo del 01 de enero al 31 de Diciembre fluctúa de manera constante por los préstamos, las recuperaciones de préstamo y las aportaciones quincenales.

Pasivos Diferidos

3. El Municipio de Amealco de Bonfil no cuenta con otros pasivos al cierre del mes de junio 2024 más que los mencionados en el punto 1 y 2 de este apartado.

Provisiones

4. Se presentan las siguientes provisiones

CONCEPTO	RECURSO	IMPORTE DE LA PROVISION	MES
AGUINALDO	FORTAMUN	166,667.00	ene-24
AGUINALDO	PARTICIPACIONES	703,984.00	ene-24
AGUINALDO	FORTAMUN	155,903.00	feb-24
AGUINALDO	PARTICIPACIONES	654,923.00	feb-24
PRIMA VACACIONAL	PARTICIPACIONES	629.00	mar-24
AGUINALDO	FORTAMUN	166,667.00	mar-24
AGUINALDO	PARTICIPACIONES	671,112.00	mar-24
PRIMA VACACIONAL	PARTICIPACIONES	4,006.00	abr-24
AGUINALDO	FORTAMUN	158,309.00	abr-24
AGUINALDO	PARTICIPACIONES	648,240.00	abr-24
PRIMA VACACIONAL	PARTICIPACIONES	6,765.00	may-24
AGUINALDO	FORTAMUN	163,575.00	may-24
AGUINALDO	PARTICIPACIONES	636,678.00	may-24
AGUINALDO	FORTAMUN	150,459.00	jun-24
AGUINALDO	PARTICIPACIONES	790,086.00	jun-24
		5,078,003.00	

Otros Pasivos

5. El Municipio de Amealco de Bonfil no cuenta con otros pasivos al cierre del mes de junio más que los mencionados en el punto 1 y 2 de este apartado

III) NOTAS AL ESTADO DE VARIACIÓN EN LA HACIENDA PÚBLICA

1. Al cierre del mes de junio 2024 no existe modificación al patrimonio contribuido.

2. El Patrimonio generado al cierre del mes de junio 2024, es como sigue:

CUENTA	MONTO 2024	2023	VARIACION
RESULTADO DEL EJERCICIO	**80,841,289.51**	**39,944,335.19**	**40,896,954.32**
RESULTADOS DE EJERCICIOS ANTERIORES	**125,116,063.10**	**87,410,236.88**	**37,705,826.22**
REVALÚOS	0.00	0.00	0.00
Revalúo de Bienes Inmuebles	0.00	0.00	0.00
Revalúo de Bienes Muebles	0.00	0.00	0.00
Revalúo de Bienes Intangibles	0.00	0.00	0.00
Otros Revalúos	0.00	0.00	0.00
RESERVAS	0.00	0.00	0.00
Reservas de Patrimonio	0.00	0.00	0.00
Reservas Territoriales	0.00	0.00	0.00
Reservas por Contingencias	0.00	0.00	0.00
RECTIFICACIONES DE RESULTADOS DE EJERCICIOS ANTERIORES	**-13,261,424.16**	**-13,261,424.16**	**0.00**
Cambios en Políticas Contables	0.00	0.00	0.00
Cambios por Errores Contables	-13,261,424.16	-13,261,424.16	**0.00**

IV) NOTAS AL ESTADO DE FLUJOS DE EFECTIVO

1. El análisis de los saldos inicial y final que figuran en la última parte del Estado de Flujo de Efectivo en la cuenta de efectivo y equivalentes es como sigue:

Efectivo y Equivalentes		
Concepto	2024	2023
Efectivo	-	-
Bancos –Tesorería	116,258,950.25	64,491,062.82
Bancos- Dependencias	-	-

Efectivo y Equivalentes		
Concepto	2024	2023
Inversiones Temporales (hasta 3 meses)	-	-
Fondos con Afectación Específica	-	-
Depósitos de Fondos de Terceros y Otros	-	-
Otros Efectivos y Equivalentes	-	-
Total	116,258,950.25	64,491,062.82

2. El detalle de las adquisiciones de bienes muebles e inmuebles con su monto global y qué porcentaje de estas adquisiciones fueron realizadas mediante subsidios de capital del sector central. Adicionalmente revelar el importe de los pagos que durante el período se hicieron por la compra de los elementos citados.

Adquisiciones de Actividades de Inversión efectivamente pagadas		
Concepto	2024	2023
Bienes Inmuebles, Infraestructura y Construcciones en Proceso	43,447,592.55	165,266,884.70
Terrenos	-	-
Viviendas	-	-
Edificios no Habitacionales	-	-
Infraestructura	-	-
Construcciones en Proceso en Bienes de Dominio Público	-	-
Construcciones en Proceso en Bienes Propios	-	-
Otros Bienes Inmuebles	-	-

Adquisiciones de Actividades de Inversión efectivamente pagadas		
Concepto	2024	2023
Bienes Muebles	689,730.70	3,603,210.23
Mobiliario y Equipo de Administración	-	-
Mobiliario y Equipo Educacional y Recreativo	-	-
Equipo e Instrumental Médico y de Laboratorio	-	-
Vehículos y Equipo de Transporte	-	-
Equipo de Defensa y Seguridad	-	-
Maquinaria, Otros Equipos y Herramientas	-	-
Colecciones, Obras de Arte y Objetos Valiosos	-	-
Activos Biológicos	-	-
Otras Inversiones	-	-
Total	689,730.70	3,603,210.23

3. Conciliación de los Flujos de Efectivo Netos de las Actividades de Operación y la cuenta de Ahorro/Desahorro antes de Rubros Extraordinarios:

Conciliacion de flujos de efectivo netos		
Concepto	**2024**	**2023**
Resultados del Ejercicio Ahorro/Desahorro	80,841,289.51	39,944,335.19
Movimientos de partidas (o rubros) que no afectan al efectivo		
Depreciación	- 32,133,850.59	- 30,083,556.51
Amortización	- 594,815.56	- 589,968.48
Incrementos en las provisiones	-	
Incremento en inversiones producido por revaluación	-	
Ganancia/pérdida en venta de bienes muebles, inmuebles e intangibles	-	
Incremento en cuentas por cobrar	-	
Flujos de Efectivo Netos de las Actividades de Operación	**84,415,657.22**	**182,680,302.04**

V) CONCILIACIÓN ENTRE LOS INGRESOS PRESUPUESTARIOS Y CONTABLES, ASÍ COMO ENTRE LOS EGRESOS PRESUPUESTARIOS Y LOS GASTOS CONTABLES

La conciliación se presentará atendiendo a lo dispuesto por la Acuerdo por el que se emite el formato de conciliación entre los ingresos presupuestarios y contables, así como entre los egresos presupuestarios y los gastos contables que al cierre del mes de junio 2024 es como sigue:

Municipio de Amealco de Bonfil

Conciliación entre los Ingresos Presupuestarios y Contables

Del 01 de enero al 30 de junio 2024

1.-TOTAL DE INGRESOS PRESUPUESTARIOS	**$259,566,089.58**
2. MÁS INGRESOS CONTABLES NO PRESUPUESTARIOS	**$0.00**
2.1 INGRESOS FINANCIEROS	$0.00
2.2 INCREMENTO POR VARIACIÓN DE INVENTARIOS	$0.00
2.3 DISMINUCIÓN DEL EXCESO DE ESTIMACIONES POR PÉRDIDA O DETERIORO U OBSOLESCENCIA	$0.00
2.4 DISMINUCIÓN DEL EXCESO DE PROVISIONES	$0.00
2.5 OTROS INGRESOS Y BENEFICIOS VARIOS	$0.00
2.6 OTROS INGRESOS CONTABLES NO PRESUPUESTARIOS	$0.00
3. MENOS INGRESOS PRESUPUESTARIOS NO CONTABLES	**$0.00**
3.1 APROVECHAMIENTOS PATRIMONIALES	$0.00
3.2 INGRESOS DERIVADOS DE FINANCIAMIENTOS	$0.00
3.3 OTROS INGRESOS PRESUPUESTARIOS NO CONTABLES	$0.00
4. TOTAL DE INGRESOS CONTABLES	**$259,566,089.58**

Municipio de Amealco de Bonfil Conciliación entre los Egresos Presupuestarios y Contables Del 01 de enero al 30 de junio 2024	
1.-TOTAL DE EGRESOS PRESUPUESTARIOS	**$204,858,307.44**
2. MENOS EGRESOS PRESUPUESTARIOS NO CONTABLES	**$73,512,245.52**
2.1 MATERIAS PRIMAS Y MATERIALES DE PRODUCCIÓN Y COMERCIALIZACIÓN	$0.00
2.2 MATERIALES Y SUMINISTROS	$21,621,527.30
2.3 MOBILIARIO Y EQUIPO DE ADMINISTRACIÓN	$0.00
2.4 MOBILIARIO Y EQUIPO EDUCACIONAL Y RECREATIVO	$63,182.85
2.5 EQUIPO E INSTRUMENTAL MÉDICO Y DE LABORATORIO	$64,295.53
2.6 VEHÍCULOS Y EQUIPO DE TRANSPORTE	$512,900.00
2.7 EQUIPO DE DEFENSA Y SEGURIDAD	$0.00
2.8 MAQUINARIA, OTROS EQUIPOS Y HERRAMIENTAS	$49,352.32
2.9 ACTIVOS BIOLÓGICOS	$0.00
2.10 BIENES INMUEBLES	$0.00
2.11 ACTIVOS INTANGIBLES	$0.00
2.12 OBRA PÚBLICA EN BIENES DE DOMINIO PÚBLICO	$47,208,638.34
2.13 OBRA PÚBLICA EN BIENES PROPIOS	$3,992,349.18
2.14 ACCIONES Y PARTICIPACIONES DE CAPITAL	$0.00
2.15 COMPRA DE TÍTULOS Y VALORES	$0.00
2.16 CONCESIÓN DE PRÉSTAMOS	$0.00
2.17 INVERSIONES EN FIDEICOMISOS, MANDATOS Y OTROS ANÁLOGOS	$0.00
2.18 PROVISIONES PARA CONTINGENCIAS Y OTRAS EROGACIONES ESPECIALES	$0.00
2.19 AMORTIZACIÓN DE LA DEUDA PÚBLICA	$0.00
2.20 ADEUDOS DE EJERCICIOS FISCALES ANTERIORES (ADEFAS)	$0.00
2.21 OTROS EGRESOS PRESUPUESTARIOS NO CONTABLES	$0.00
3. MÁS GASTOS CONTABLES NO PRESUPUESTARIOS	**$47,378,738.51**
3.1 ESTIMACIONES, DEPRECIACIONES, DETERIOROS, OBSOLESCENCIA Y AMORTIZACIONES	$2,645,109.64
3.2 PROVISIONES	$0.00
3.3 DISMINUCIÓN DE INVENTARIOS	$0.00
3.4 OTROS GASTOS	$6.08
3.5 INVERSION PÚBLICA NO CAPITALIZABLE	$23,112,095.49
3.6 MATERIALES Y SUMINISTROS (CONSUMO)	$21,621,527.30
3.7 OTROS GASTOS CONTABLES NO PRESUPUESTARIOS	$0.00
4. TOTAL DE GASTOS CONTABLES	**$178,724,800.43**

c) NOTAS DE MEMORIA (CUENTAS DE ORDEN)

Cuentas de orden Contables

Valores. Nada que manifestar al cierre del mes de junio 2024

Emisión de Obligaciones. Nada que manifestar al cierre del mes de junio 2024

Juicios: Al 30 de junio 2024

JUICIOS		
Cuenta de Orden Contable	**Concepto**	**Importe**
7410-1-026	J. IVÁN JASEL ROCHA GONZÁLEZ	176,921.47
7410-1-039	ARACELI URIBE CANO EXP 1679/2021/1	706,543.74
7410-1-040	MARCELINO NARCISO FRANCISCO EXP/1209/2021/1	13,034.90
7410-1-043	MA. DEL PUEBLITO ALEGRIA CORTEZ EXP/1476/2021/1	287,226.38
7410-1-046	PANFILO PICAZO JACOBO EXP/1944/21/1	8,553.16
7410-1-047	MARIELA CORREA DIAZ EXP/1784/2021	176,921.47
7410-1-048	DELIA GARDUÑO DURAN EXP/1562/21/1	20,000.85
7410-1-053	JULIAN REYES ARGUETA EXP/170/2022/1	437,095.35
7410-1-054	TERESA DIONISIO GUILLERMO EXP/335/2022/1	28,520.41
7410-1-056	ELENA OBREGÓN LUNA EXP/174/2022/1	10,118.45
7410-1-057	SAMUEL ARCINIEGA FLORES EXP/174/2022/1	266,119.63
7410-1-058	LEONEL MONDRAGÓN GARCÍA EXP/174/2022/1	257,024.30
7410-1-061	MIGUEL ÁLVAREZ VALDEZ EXP/340/2022/1	266,484.13
7410-1-062	MA. DEL ROSARIO PÉREZ CARRILLO EXP/524/2022/1	170,189.46
7410-1-063	VIRGINIA CHAPARRO SÁNCHEZ EXP/886/2022/1	331,088.22
7410-1-069	JUANA RAMIREZ GARCIA 174/2022/1	14,656.00
7410-1-070	MA. RAQUEL BENAVIDEZ GARDUÑO 882/2022/1	18,867.05
7410-1-071	JAIME URIBE GONZALEZ 635/2023/1	145,896.36
7410-1-072	VINICOLA SAN PATRICIO 2211024-SJR	27,317.22
7410-1-073	MARIELA CORREA DIAZ EXP/1551/2022/1	76,921.47
7410-1-074	JUANA MARIA MONDRAGON CHAPARRO EXP 381/2020	142,000.00
7410-1-075	VIRGINIA CHAPARRO SANCHEZ EXP 2079/2021/1	285,623.30
7410-1-076	J IVAN JASEL ROCHA GONZALEZ EXP 756/2023/1	105,323.00
7410-1-077	ADRIANA VAZQUEZ VEGA EXP 938/2023/1	2,062.15
7410-1-078	FELIPE CHAPARRO MONDRAGON EXP 108/2023/1	87,936.30
7410-1-079	CARLOS EDUARDO ESPINDOLA MONTES EXP 802/2023/1	11,015.00
7410-1-080	MIGUEL ANGEL PEREZ REAL EXP 153/2024/1	452,639.00
7410-1-081	LUIS JAVIER NARCISO HERNANDEZ EXP 302/2024/1	1,256.89
7410-1-082	LUIS JAVIER NARCISO HERNANDEZ EXP 256/2024/1	268.96
7410-1-083	XOCHITL ZEPEDA GARDUÑO EXP 545/2024/1	10,000.00
7410-1-084	GUSTAVO RUPERTO BERNABÉ EXP 447/2024/1	85,231.00
7410-1-085	PEDRO SANCHEZ FLORES EXP 2311018/SJR	400.00
		4,623,255.62

De los registros en cuentas de orden respecto a los juicios laborales, el recurso se encuentra provisionado en una cuenta bancaria etiquetada como "Contingencias Laborales", con número 0111400622 de la institución bancaria BBVA, y que al cierre del mes de junio 2024 presenta un saldo en libros de $ 4,098,734.06 (Cuatro millones noventa y ocho mil setecientos treinta y cuatro pesos 06/100 M.N.), saldo de remanentes de ejercicios anteriores para hacer frente a estas contingencias.

Se registra en las cuentas de orden contable 7810 y 7820 los adeudos del Impuesto predial de ejercicios anteriores al 30 de junio 2024, Importe que integra el adeudo del impuesto predial más el 25% para educación y obras públicas municipales, que, al cierre del mes de junio, asciende a $ 20,262,372.28 (Veinte millones doscientos sesenta y dos mil trescientos setenta y dos pesos 28/100 M.N.).

Cuentas de orden Presupuestarias

CUENTAS DE ORDEN PRESUPUESTARIAS — AL 30 DE JUNIO 2024

LEY DE INGRESOS	
LEY DE INGRESOS ESTIMADA	*$444,801,844.00*
LEY DE INGRESOS POR EJECUTAR	*$228,132,589.46*
MODIFICACIONES A LA LEY DE INGRESOS ESTIMADA	*$42,896,835.04*
LEY DE INGRESOS DEVENGADA	*$259,566,089.58*
LEY DE INGRESOS RECAUDADA	*$259,566,089.58*

PRESUPUESTO DE EGRESOS	
PRESUPUESTO DE EGRESOS APROBADO	*$444,801,844.00*
PRESUPUESTO DE EGRESOS POR EJERCER	*$137,133,565.57*
MODIFICACIONES AL PRESUPUESTO DE EGRESOS APROBADO	*$71,963,578.53*
PRESUPUESTO DE EGRESOS COMPROMETIDO	*$379,631,856.96*
PRESUPUESTO DE EGRESOS DEVENGADO	*$204,858,307.44*
PRESUPUESTO DE EGRESOS EJERCIDO	*$188,262,857.41*
PRESUPUESTO DE EGRESOS PAGADO	*$188,262,344.91*

Se realizan las siguientes ampliaciones presupuestales afectando el presupuesto de Egresos por ejecución de recursos de ejercicios anteriores, 2021 Y 2022 y 2023 y ampliaciones a la Ley de Ingresos 2023.

AMPLIACIONES Y REDUCCIONES PRESUPUESTALES (EGRESOS)		
CONCEPTO	**IMPORTE**	**OBSERVACION**
REMANENTES DE EJERCICIOS ANTERIORES	1,251,400.00	RECURSOS FISCALES 2022
REMANENTES DE EJERCICIOS ANTERIORES	4,244,259.00	RECURSOS FISCALES 2023
REMANENTES DE EJERCICIOS ANTERIORES	789,252.52	PARTICIPACIONES 2022
REMANENTES DE EJERCICIOS ANTERIORES	11,871,490.23	PARTICIPACIONES 2023
REMANENTES DE EJERCICIOS ANTERIORES	4,004,253.06	FEIEF 2023
REMANENTES DE EJERCICIOS ANTERIORES	497,896.60	FORTAMUN 2023
REMANENTES DE EJERCICIOS ANTERIORES	800,894.10	FAISMUN 2023
REMANENTES DE EJERCICIOS ANTERIORES	4,491,541.48	FAFEF 2023
REMANENTES DE EJERCICIOS ANTERIORES	794,685.28	PARTICIPACIONES 2023
REMANENTES DE EJERCICIOS ANTERIORES	186,314.25	CONAFORT

AMEALCO DE BONFIL

Informe de Avance de Gestión Financiera Junio 2024

Del 01 de enero al 30 de junio 2024

AMPLIACIONES Y REDUCCIONES PRESUPUESTALES (EGRESOS)		
CONCEPTO	IMPORTE	OBSERVACION
REMANENTES DE EJERCICIOS ANTERIORES	836,223.82	RECURSOS FISCALES EJERCICIOS ANTERIORES
REMANENTES DE EJERCICIOS ANTERIORES	- 31,560.34	PARTICIPACIONES 2023
REMANENTES DE EJERCICIOS ANTERIORES	107,000.14	RECURSOS FISCALES EJERCICIOS ANTERIORES
REMANENTES DE EJERCICIOS ANTERIORES	285,663.18	RECURSOS FISCALES EJERCICIOS ANTERIORES
REMANENTES DE EJERCICIOS ANTERIORES	4,957.20	RECURSOS FISCALES EJERCICIOS ANTERIORES
REMANENTES DE EJERCICIOS ANTERIORES	13,516.39	RECURSOS FISCALES EJERCICIOS ANTERIORES
REMANENTES DE EJERCICIOS ANTERIORES	- 95,692.58	PARTICIPACIONES 2022
REMANENTES DE EJERCICIOS ANTERIORES	55,000.00	RECURSOS FISCALES EJERCICIOS ANTERIORES
REMANENTES DE EJERCICIOS ANTERIORES	1,303,728.20	RECURSOS FISCALES EJERCICIOS ANTERIORES
REMANENTES DE EJERCICIOS ANTERIORES	800,000.00	RECURSOS FISCALES EJERCICIOS ANTERIORES
	32,210,822.53	

AMPLIACIONES Y REDUCCIONES PRESUPUESTALES (INGRESOS)		
CONCEPTO	IMPORTE	OBSERVACION
FAFEF 2023	3,144,079.04	FAFEF, RECURSO POR RECIBIR DE OBRAS PENDIENTES DEL EJERCICIO ANTERIOR
	3,144,079.04	

VARIACION	**29,066,743.49**

Ing. René Mejía Montoya
Presidente Municipaln

C.P. Bibiana Garfias Arias
Directora de Finanzas

MUNICIPIO DE AMEALCO DE BONFIL, QRO.

Informe de Avance de Gestión Financiera Junio 2024

Estado Analítico del Activo

Del 1 de Enero al 30 de Junio de 2024

(Cifras en Pesos)

Concepto	Saldo Inicial	Cargos del Periodo	Abonos del Periodo	Saldo Final	Variación del Periodo
ACTIVO	**178,980,046**	**888,091,207**	**796,735,160**	**270,336,093**	**91,356,046**
Activo Circulante	**75,899,170**	**836,200,468**	**768,895,004**	**143,204,634**	**67,305,464**
Efectivo y Equivalentes	64,491,063	543,217,812	491,449,924	116,258,950	51,767,887
Derechos a Recibir Efectivo o Equivalentes	123,744	261,340,230	261,383,975	80,000	-43,744
Derechos a Recibir Bienes o Servicios	11,225,072	31,642,426	16,041,815	26,825,684	15,600,611
Inventarios	0	0	0	0	0
Almacenes	0	0	0	0	0
Estimación por Pérdida o Deterioro de Activos Circulantes	0	0	0	0	0
Otros Activos Circulantes	59,290	0	19,290	40,000	-19,290
Activo No Circulante	**103,080,877**	**51,890,738**	**27,840,156**	**127,131,459**	**24,050,582**
Inversiones Financieras a Largo Plazo	0	0	0	0	0
Derechos a Recibir Efectivo o Equivalentes a Largo Plazo	0	0	0	0	0
Bienes Inmuebles, Infraestructura y Construcciones en Proceso	85,601,809	51,200,988	25,195,046	111,607,750	26,005,941
Bienes Muebles	46,961,249	689,751	0	47,650,999	689,751
Activos Intangibles	601,376	0	0	601,376	0
Depreciación, Deterioro y Amortización Acumulada de Bienes	-30,083,557	0	2,645,110	-32,728,666	-2,645,110
Activos Diferidos	0	0	0	0	0
Estimación por Pérdida o Deterioro de Activos no Circulantes	0	0	0	0	0
Otros Activos no Circulantes	0	0	0	0	0

Bajo protesta de decir verdad declaramos que los Estados Financieros y sus notas, son razonablemente correctos y son responsabilidad del emisor.

ING. RENÉ MEJÍA MONTOYA
PRESIDENTE MUNICIPAL

C.P. BIBIANA GARFIAS ARIAS
DIRECTORA DE FINANZAS

MUNICIPIO DE AMEALCO DE BONFIL, QRO.

Informe de Avance de Gestión Financiera Junio 2024

Estado Analítico de la Deuda y Otros Pasivos

Del 1 de Enero al 30 de Junio de 2024

(Cifras en Pesos)

Denominación de las Deudas	Moneda de Contratación	Institución o País Acreedor	Saldo Inicial del Periodo	Saldo Final del Periodo
DEUDA PÚBLICA				
Corto Plazo				
Deuda Interna			**0**	**0**
Instituciones de Crédito	Peso	México	0	0
Títulos y Valores	Peso	México	0	0
Arrendamientos Financieros	Peso	México	0	0
Deuda Externa			**0**	**0**
Organismos Financieros Internacionales	Peso	México	0	0
Deuda Bilateral	Peso	México	0	0
Títulos y Valores	Peso	México	0	0
Arrendamientos Financieros	Peso	México	0	0
Subtotal de Deuda Pública a Corto Plazo			**0**	**0**
Largo Plazo				
Deuda Interna			**0**	**0**
Instituciones de Crédito	Peso	México	0	0
Títulos y Valores	Peso	México	0	0
Arrendamientos Financieros	Peso	México	0	0
Deuda Externa			**0**	**0**
Organismos Financieros Internacionales	Peso	México	0	0
Deuda Bilateral	Peso	México	0	0
Títulos y Valores	Peso	México	0	0
Arrendamientos Financieros	Peso	México	0	0
Subtotal de Deuda Pública a Largo Plazo			**0**	**0**
Total de Otros Pasivos	Peso	México	**7,551,060**	**20,304,306**
Total de Deuda Pública y Otros Pasivos			**7,551,060**	**20,304,306**

Bajo protesta de decir verdad declaramos que los Estados Financieros y sus notas, son razonablemente correctos y son responsabilidad del emisor.

ING. RENÉ MEJÍA MONTOYA
PRESIDENTE MUNICIPAL

C.P. BIBIANA GARFIAS ARIAS
DIRECTORA DE FINANZAS

Amealco
PROGRESO Y FELICIDAD
2021·2024

Avance de Gestión Financiera
Junio 2024
Municipio de Amealco de Bonfil.

Apartado 2. Estados e Informes Presupuestarios

MUNICIPIO DE AMEALCO DE BONFIL, QRO.
Informe de Avance de Gestión Financiera Junio 2024
Estado Analítico de Ingresos
Del 1 de Enero al 30 de Junio de 2024

Rubro de Ingresos	Ingreso					Diferencia
	Estimado	Ampliaciones y Reducciones	Modificado	Devengado	Recaudado	
	(1)	(2)	(3= 1 + 2)	(4)	(5)	(6= 5 - 1)
Impuestos	26,698,250	0	26,698,250	16,204,528	16,204,528	-10,493,722
Cuotas y Aportaciones de Seguridad Social	0	0	0	0	0	0
Contribuciones de Mejoras	1,200,000	0	1,200,000	1,552,450	1,552,450	352,450
Derechos	20,883,000	0	20,883,000	8,648,788	8,648,788	-12,234,212
Productos	150,000	0	150,000	111,325	111,325	-38,675
Aprovechamientos	1,810,000	0	1,810,000	1,053,088	1,053,088	-756,912
Ingresos por Venta de Bienes, Prestación de Servicios y Otros Ingresos	25,000,000	0	25,000,000	0	0	-25,000,000
Participaciones, Aportaciones, Convenios, Incentivos Derivados de la Colaboración Fiscal y Fondos Distintos de Aportaciones	369,060,594	42,896,835	411,957,429	231,995,911	231,995,911	-137,064,683
Transferencias, Asignaciones, Subsidios y Subvenciones, y Pensiones y Jubilaciones	0	0	0	0	0	0
Ingresos Derivados de Financiamientos	0	0	0	0	0	0
Total	**444,801,844**	**42,896,835**	**487,698,679**	**259,566,090**	**259,566,090**	
				Ingresos excedentes		**-185,235,754**

Estado Analítico de Ingresos Por Fuente de Financiamiento	Ingreso					Diferencia
	Estimado	Ampliaciones y Reducciones	Modificado	Devengado	Recaudado	
	(1)	(2)	(3= 1 + 2)	(4)	(5)	(6= 5 - 1)
Ingresos del Poder Ejecutivo Federal o Estatal y de los Municipios	**419,801,844**	**42,896,835**	**462,698,679**	**259,566,090**	**259,566,090**	**-160,235,754**
Impuestos	26,698,250	0	26,698,250	16,204,528	16,204,528	-10,493,722
Cuotas y Aportaciones de Seguridad Social	0	0	0	0	0	0
Contribuciones de Mejoras	1,200,000	0	1,200,000	1,552,450	1,552,450	352,450
Derechos	20,883,000	0	20,883,000	8,648,788	8,648,788	-12,234,212
Productos	150,000	0	150,000	111,325	111,325	-38,675
Aprovechamientos	1,810,000	0	1,810,000	1,053,088	1,053,088	-756,912
Participaciones, Aportaciones, Convenios, Incentivos Derivados de la Colaboración Fiscal y Fondos Distintos de Aportaciones	369,060,594	42,896,835	411,957,429	231,995,911	231,995,911	-137,064,683
Transferencias, Asignaciones, Subsidios y Subvenciones, y Pensiones y Jubilaciones	0	0	0	0	0	0
Ingresos de los Entes Públicos de los Poderes Legislativo y Judicial, de los Órganos Autónomos y del Sector Paraestatal o Paramunicipal, así como de las Empresas Productivas del Estado	**25,000,000**	**0**	**25,000,000**	**0**	**0**	**-25,000,000**
Cuotas y Aportaciones de Seguridad Social	0	0	0	0	0	0
Productos	0	0	0	0	0	0
Ingresos por Venta de Bienes, Prestación de Servicios y Otros Ingresos	25,000,000	0	25,000,000	0	0	-25,000,000
Transferencias, Asignaciones, Subsidios y Subvenciones, y Pensiones y Jubilaciones	0	0	0	0	0	0
Ingresos derivados de financiamiento	**0**	**0**	**0**	**0**	**0**	**0**
Ingresos Derivados de Financiamientos	0	0	0	0	0	0
Total	**444,801,844**	**42,896,835**	**487,698,679**	**259,566,090**	**259,566,090**	
				Ingresos excedentes		**-185,235,754**

Bajo protesta de decir verdad declaramos que los Estados Financieros y sus notas, son razonablemente correctos y son responsabilidad del emisor.

Los ingresos por Fuente de Financiamiento pudieran no corresponder al tipo de Ente Público configurado. Se sugiere revisar:
- Que la clasificación administrativa en Configuración del Ente sea correcta.
- Que sus ingresos estén clasificados en los conceptos correctos y aplicables a su Ente Público.Se deberá corregir o reclasificar lo que se requiera.

Es necesario tomar en cuenta que el formato limita los ingresos que corresponden a los Poderes Legislativo, Judicial, Órganos Autónomos, Sector Paraestatal y Empresas productivas del Estado, por lo que el SAACG.NET mostrará completos los ingresos en el apartado donde sea posible, aun cuando no correspondan.

ING. RENÉ MEJÍA MONTOYA
PRESIDENTE MUNICIPAL

C.P. BIBIANA GARFIAS ARIAS
DIRECTORA DE FINANZAS

MUNICIPIO DE AMEALCO DE BONFIL, QRO.
Informe de Avance de Gestión Financiera Junio 2024
Estado Analítico del Ejercicio del Presupuesto de Egresos
Clasificación Administrativa
Del 1 de Enero al 30 de Junio de 2024

Concepto	Egresos					Subejercicio
	Aprobado	Ampliaciones/ (Reducciones)	Modificado	Devengado	Pagado	
	1	2	3 = (1 + 2)	4	5	6 = (3 - 4)
Sin Ramo/Dependencia	**13,547,296**	**0**	**13,547,296**	**6,836,340**	**6,836,340**	**6,710,956**
SISTEMA MUNICIPAL DIF	13,547,296	0	13,547,296	6,836,340	6,836,340	6,710,956
H. AYUNTAMIENTO	**431,254,548**	**71,963,579**	**503,218,127**	**198,021,967**	**181,426,005**	**305,196,159**
H. AYUNTAMIENTO	10,616,736	0	10,616,736	4,540,223	3,946,459	6,076,513
ORGANO INTERNO DE CONTROL	2,310,382	0	2,310,382	781,450	721,883	1,528,932
PRESIDENCIA MUNICIPAL	4,741,350	3,900	4,745,250	1,259,762	1,083,123	3,485,488
SECRETARIA DEL AYUNTAMIENTO	28,399,028	1,732,725	30,131,753	11,840,113	10,909,145	18,291,639
SECRETARIA TECNICA	1,008,051	932,500	1,940,551	1,488,968	1,488,830	451,583
DIRECCION DE FINANZAS	10,330,924	-2,686,888	7,644,036	3,286,488	3,039,731	4,357,548
DIRECCION DE ADMINISTRACION	42,836,300	2,694,118	45,530,418	21,251,741	19,333,532	24,278,678
DIRECCION DE OBRAS PUBLICAS Y DESARROLLO URBANO	178,852,669	1,441,741	180,294,410	54,843,548	47,089,963	125,450,862
DIRECCION DE SERVICIOS PUBLICOS MUNICIPALES	55,563,221	3,559,768	59,122,989	32,195,021	30,697,640	26,927,967
DIRECCION JURIDICA	2,565,799	0	2,565,799	907,800	827,823	1,657,999
DIRECCION DE SEGURIDAD PUBLICA Y TRANSITO MUNICIPAL	33,219,538	101,244	33,320,782	13,249,348	11,886,808	20,071,435
DIRECCION DE GOBIERNO	2,803,702	860	2,804,562	1,062,399	987,421	1,742,163
DIRECCION DE DESARROLLO AGROPECUARIO Y MEDIOAMBIENTAL	5,082,758	4,206,464	9,289,222	3,468,849	3,370,343	5,820,374
DIRECCION DE DESARROLLO HUMANO	1,191,180	1,327,600	2,518,780	1,771,504	1,726,809	747,276
DIRECCION DE DESARROLLO SOCIAL	41,334,168	54,097,000	95,431,168	39,503,331	38,332,543	55,927,837
DIRECCION DEL DEPORTE	4,314,285	2,149,618	6,463,903	3,489,932	3,100,104	2,973,971
DIRECCION DE TURISMO	6,084,457	2,402,928	8,487,385	3,081,491	2,883,849	5,405,894
Total del Gasto	**444,801,844**	**71,963,579**	**516,765,423**	**204,858,307**	**188,262,345**	**311,907,115**

Bajo protesta de decir verdad declaramos que los Estados Financieros y sus notas, son razonablemente correctos y son responsabilidad del emisor.

ING. RENÉ MEJÍA MONTOYA
PRESIDENTE MUNICIPAL

C.P. BIBIANA GARFIAS ARIAS
DIRECTORA DE FINANZAS

Gobierno (Federal/Estatal/Municipal) de MUNICIPIO DE AMEALCO DE BONFIL, QRO.
Informe de Avance de Gestión Financiera Junio 2024
Estado Analítico del Ejercicio del Presupuesto de Egresos
Clasificación Administrativa
Del 1 de Enero al 30 de Junio de 2024

Concepto	Egresos					Subejercicio
	Aprobado	Ampliaciones/ (Reducciones)	Modificado	Devengado	Pagado	
	1	2	3 = (1 + 2)	4	5	6 = (3 - 4)
Poder Ejecutivo	444,801,844	71,963,579	516,765,423	204,858,307	188,262,345	311,907,115
Poder Legislativo	0	0	0	0	0	0
Poder Judicial	0	0	0	0	0	0
Órganos Autónomos	0	0	0	0	0	0
Total del Gasto	444,801,844	71,963,579	516,765,423	204,858,307	188,262,345	311,907,115

Bajo protesta de decir verdad declaramos que los Estados Financieros y sus notas, son razonablemente correctos y son responsabilidad del emisor.

ING. RENÉ MEJÍA MONTOYA
PRESIDENTE MUNICIPAL

C.P. BIBIANA GARFIAS ARIAS
DIRECTORA DE FINANZAS

Sector Paraestatal del Gobierno (Federal/Estatal/Municipal) de MUNICIPIO DE AMEALCO DE BONFIL, QRO.
Informe de Avance de Gestión Financiera Junio 2024
Estado Analítico del Ejercicio del Presupuesto de Egresos
Clasificación Administrativa
Del 1 de Enero al 30 de Junio de 2024

Concepto	Egresos					Subejercicio
	Aprobado	Ampliaciones/ (Reducciones)	Modificado	Devengado	Pagado	
	1	2	3 = (1 + 2)	4	5	6 = (3 - 4)
Entidades Paraestatales y Fideicomisos No Empresariales y No Financieros	0	0	0	0	0	0
Instituciones Públicas de la Seguridad Social	0	0	0	0	0	0
Entidades Paraestatales Empresariales No Financieras con Participación Estatal Mayoritaria	0	0	0	0	0	0
Fideicomisos Empresariales No Financieros con Participación Estatal Mayoritaria	0	0	0	0	0	0
Entidades Paraestatales Empresariales Financieras Monetarias con Participación Estatal Mayoritaria	0	0	0	0	0	0
Entidades Paraestatales Empresariales Financieras No Monetarias con Participación Estatal Mayoritaria	0	0	0	0	0	0
Fideicomisos Financieros Públicos con Participación Estatal Mayoritaria	0	0	0	0	0	0
Total del Gasto	0	0	0	0	0	0

Bajo protesta de decir verdad declaramos que los Estados Financieros y sus notas, son razonablemente correctos y son responsabilidad del emisor.

ING. RENÉ MEJÍA MONTOYA
PRESIDENTE MUNICIPAL

C.P. BIBIANA GARFIAS ARIAS
DIRECTORA DE FINANZAS

MUNICIPIO DE AMEALCO DE BONFIL, QRO.
Informe de Avance de Gestión Financiera Junio 2024
Estado Analítico del Ejercicio del Presupuesto de Egresos
Clasificación Económica (por Tipo de Gasto)
Del 1 de Enero al 30 de Junio de 2024

Concepto	Egresos					Subejercicio
	Aprobado	Ampliaciones/ (Reducciones)	Modificado	Devengado	Pagado	
	1	2	3 = (1 + 2)	4	5	6 = (3 - 4)
o Corriente	268,994,272	42,974,690	311,968,962	148,780,480	139,937,913	163,188,482
o de Capital	167,832,710	28,988,888	196,821,598	51,890,718	44,137,323	144,930,880
tización de la Deuda y Disminución de Pasivos	0	0	0	0	0	0
iones y Jubilaciones	7,974,862	0	7,974,862	4,187,109	4,187,109	3,787,753
cipaciones	0	0	0	0	0	0
del Gasto	**444,801,844**	**71,963,579**	**516,765,423**	**204,858,307**	**188,262,345**	**311,907,115**

a de decir verdad declaramos que los Estados Financieros y sus notas, son razonablemente correctos y son responsabilidad del emisor.

ING. RENÉ MEJÍA MONTOYA
PRESIDENTE MUNICIPAL

C.P. BIBIANA GARFIAS ARIAS
DIRECTORA DE FINANZAS

MUNICIPIO DE AMEALCO DE BONFIL, QRO.
Informe de Avance de Gestión Financiera Junio 2024
Estado Analítico del Ejercicio del Presupuesto de Egresos
Clasificación por Objeto del Gasto (Capítulo y Concepto)
Del 1 de Enero al 30 de Junio de 2024

Concepto	Egresos					Subejercicio
	Aprobado	Ampliaciones/ (Reducciones)	Modificado	Devengado	Pagado	
	1	2	3 = (1 + 2)	4	5	6 = (3 - 4)
Servicios Personales	**116,113,615**	**2,606,089**	**118,719,704**	**54,397,598**	**49,319,595**	**64,322,106**
Remuneraciones al Personal de Carácter Permanente	44,669,788	1,717,081	46,386,869	23,617,854	23,617,854	22,769,015
Remuneraciones al Personal de Carácter Transitorio	28,126,103	165,080	28,291,183	13,590,412	13,590,412	14,700,771
Remuneraciones Adicionales y Especiales	26,113,424	1,402,787	27,516,211	12,695,307	7,617,304	14,820,904
Seguridad Social	400,000	0	400,000	0	0	400,000
Otras Prestaciones Sociales y Económicas	14,218,970	194,138	14,413,108	4,444,279	4,444,279	9,968,829
Previsiones	2,483,480	-900,893	1,582,587	0	0	1,582,587
Pago de Estímulos a Servidores Públicos	101,850	27,896	129,746	49,746	49,746	80,000
Materiales y Suministros	**41,513,961**	**5,093,841**	**46,607,802**	**21,621,527**	**19,729,692**	**24,986,275**
Materiales de Administración, Emisión de Documentos y Artículos Oficiales	5,213,000	493,640	5,706,640	2,484,091	2,287,774	3,222,548
Alimentos y Utensilios	45,000	45,000	90,000	33,886	33,886	56,114
Materias Primas y Materiales de Producción y Comercialización	15,000	-14,250	750	0	0	750
Materiales y Artículos de Construcción y de Reparación	7,065,000	-1,731,578	5,333,422	3,078,419	2,916,846	2,255,003
Productos Químicos, Farmacéuticos y de Laboratorio	3,421,060	665,044	4,086,104	2,022,435	1,713,338	2,063,669
Combustibles, Lubricantes y Aditivos	15,061,901	-63,778	14,998,123	6,403,258	5,728,657	8,594,865
Vestuario, Blancos, Prendas de Protección y Artículos Deportivos	4,457,000	2,407,358	6,864,358	3,374,103	2,893,792	3,490,254
Materiales y Suministros Para Seguridad	280,000	0	280,000	0	0	280,000
Herramientas, Refacciones y Accesorios Menores	5,956,000	3,292,406	9,248,406	4,225,335	4,155,399	5,023,072
Servicios Generales	**76,619,400**	**17,280,463**	**93,899,863**	**46,511,493**	**45,080,897**	**47,388,369**
Servicios Básicos	24,424,006	-2,869,295	21,554,711	10,240,073	10,230,379	11,314,638
Servicios de Arrendamiento	4,061,000	8,740,178	12,801,178	6,960,911	6,651,756	5,840,268
Servicios Profesionales, Científicos, Técnicos y Otros Servicios	8,258,000	3,964,839	12,222,839	6,231,532	6,161,266	5,991,307
Servicios Financieros, Bancarios y Comerciales	1,777,000	-10,750	1,766,250	252,397	252,397	1,513,853
Servicios de Instalación, Reparación, Mantenimiento y Conservación	2,546,300	10,960	2,557,260	591,188	557,419	1,966,072
Servicios de Comunicación Social y Publicidad	2,250,000	-96,120	2,153,880	884,970	848,010	1,268,910
Servicios de Traslado y Viáticos	1,630,000	33,692	1,663,692	282,797	282,797	1,380,894
Servicios Oficiales	27,790,000	7,436,554	35,226,554	19,179,474	18,633,820	16,047,080
Otros Servicios Generales	3,883,094	70,405	3,953,499	1,888,153	1,463,053	2,065,346
Transferencias, Asignaciones, Subsidios y Otras Ayudas	**42,722,158**	**17,994,298**	**60,716,456**	**30,436,971**	**29,994,838**	**30,279,485**
Transferencias Internas y Asignaciones al Sector Público	0	0	0	0	0	0
Transferencias al Resto del Sector Público	13,547,296	0	13,547,296	6,836,340	6,836,340	6,710,956
Subsidios y Subvenciones	0	0	0	0	0	0
Ayudas Sociales	21,200,000	17,994,298	39,194,298	19,413,522	18,971,389	19,780,776
Pensiones y Jubilaciones	7,974,862	0	7,974,862	4,187,109	4,187,109	3,787,753
Transferencias a Fideicomisos, Mandatos y Otros Análogos	0	0	0	0	0	0
Transferencias a la Seguridad Social	0	0	0	0	0	0
Donativos	0	0	0	0	0	0
Transferencias al Exterior	0	0	0	0	0	0
Bienes Muebles, Inmuebles e Intangibles	**2,785,000**	**1,417,036**	**4,202,036**	**689,731**	**689,731**	**3,512,305**
Mobiliario y Equipo de Administración	500,000	49,870	549,870	0	0	549,870
Mobiliario y Equipo Educacional y Recreativo	150,000	64,000	214,000	63,183	63,183	150,817
Equipo e Instrumental Médico y de Laboratorio	0	70,000	70,000	64,296	64,296	5,704
Vehículos y Equipo de Transporte	750,000	2,265,000	3,015,000	512,900	512,900	2,502,100
Equipo de Defensa y Seguridad	1,000,000	-956,334	43,666	0	0	43,666

MUNICIPIO DE AMEALCO DE BONFIL, QRO.
Informe de Avance de Gestión Financiera Junio 2024
Estado Analítico del Ejercicio del Presupuesto de Egresos
Clasificación por Objeto del Gasto (Capítulo y Concepto)
Del 1 de Enero al 30 de Junio de 2024

Concepto	Egresos					Subejercicio
	Aprobado	Ampliaciones/ (Reducciones)	Modificado	Devengado	Pagado	
	1	2	3 = (1 + 2)	4	5	6 = (3 - 4)
Maquinaria, Otros Equipos y Herramientas	385,000	-75,500	309,500	49,352	49,352	260,148
Activos Biológicos	0	0	0	0	0	0
Bienes Inmuebles	0	0	0	0	0	0
Activos Intangibles	0	0	0	0	0	0
Inversión Pública	**165,047,710**	**27,571,852**	**192,619,562**	**51,200,988**	**43,447,593**	**141,418,575**
Obra Pública en Bienes de Dominio Público	162,047,710	24,078,637	186,126,347	47,208,638	39,455,243	138,917,709
Obra Pública en Bienes Propios	3,000,000	3,493,216	6,493,216	3,992,349	3,992,349	2,500,866
Proyectos Productivos y Acciones de Fomento	0	0	0	0	0	0
Inversiones Financieras y Otras Provisiones	**0**	**0**	**0**	**0**	**0**	**0**
Inversiones Para el Fomento de Actividades Productivas	0	0	0	0	0	0
Acciones y Participaciones de Capital	0	0	0	0	0	0
Compra de Títulos y Valores	0	0	0	0	0	0
Concesión de Préstamos	0	0	0	0	0	0
Inversiones en Fideicomisos, Mandatos y Otros Análogos	0	0	0	0	0	0
Otras Inversiones Financieras	0	0	0	0	0	0
Provisiones para Contingencias y Otras Erogaciones Especiales	0	0	0	0	0	0
Participaciones y Aportaciones	**0**	**0**	**0**	**0**	**0**	**0**
Participaciones	0	0	0	0	0	0
Aportaciones	0	0	0	0	0	0
Convenios	0	0	0	0	0	0
Deuda Pública	**0**	**0**	**0**	**0**	**0**	**0**
Amortización de la Deuda Pública	0	0	0	0	0	0
Intereses de la Deuda Pública	0	0	0	0	0	0
Comisiones de la Deuda Pública	0	0	0	0	0	0
Gastos de la Deuda Pública	0	0	0	0	0	0
Costo por Coberturas	0	0	0	0	0	0
Apoyos Financieros	0	0	0	0	0	0
Adeudos de Ejercicios Fiscales Anteriores (Adefas)	0	0	0	0	0	0
Total del Gasto	**444,801,844**	**71,963,579**	**516,765,423**	**204,858,307**	**188,262,345**	**311,907,115**

Bajo protesta de decir verdad declaramos que los Estados Financieros y sus notas, son razonablemente correctos y son responsabilidad del emisor.

ING. RENÉ MEJÍA MONTOYA
PRESIDENTE MUNICIPAL

C.P. BIBIANA GARFIAS ARIAS
DIRECTORA DE FINANZAS

MUNICIPIO DE AMEALCO DE BONFIL, QRO.
Informe de Avance de Gestión Financiera Junio 2024
Estado Analítico del Ejercicio del Presupuesto de Egresos
Clasificación Funcional (Finalidad y Función)
Del 1 de Enero al 30 de Junio de 2024

Concepto	Egresos					Subejercicio
	Aprobado	Ampliaciones/ (Reducciones)	Modificado	Devengado	Pagado	
	1	2	3 = (1 + 2)	4	5	6 = (3 - 4)
Gobierno	**335,078,199**	**-124,655,244**	**210,422,955**	**96,236,567**	**88,734,048**	**114,186,388**
Legislación	2,310,382	425,573	2,735,955	767,815	710,205	1,968,140
Justicia	1,526,689	-67,800	1,458,889	615,853	577,929	843,036
Coordinación de la Política de Gobierno	282,196,229	-117,661,396	164,534,833	78,129,768	72,287,699	86,405,065
Relaciones Exteriores	0	0	0	0	0	0
Asuntos Financieros y Hacendarios	6,526,924	-344,140	6,182,784	2,873,344	2,644,535	3,309,440
Seguridad Nacional	0	0	0	0	0	0
Asuntos de Orden Público y de Seguridad Interior	37,075,868	-6,861,334	30,214,534	12,027,746	10,782,886	18,186,788
Otros Servicios Generales	5,442,107	-146,146	5,295,961	1,822,042	1,730,794	3,473,919
Desarrollo Social	**95,556,430**	**195,358,003**	**290,914,433**	**104,422,464**	**95,606,975**	**186,491,969**
Protección Ambiental	0	186,314	186,314	179,927	179,927	6,388
Vivienda y Servicios a la Comunidad	27,085,514	166,696,014	193,781,528	51,157,816	43,392,317	142,623,711
Salud	0	0	0	0	0	0
Recreación, Cultura y Otras Manifestaciones Sociales	26,084,430	13,162,419	39,246,849	23,770,694	23,106,544	15,476,155
Educación	4,656,653	15,399,036	20,055,689	12,041,020	12,018,969	8,014,670
Protección Social	18,444,137	627,410	19,071,547	8,813,285	8,771,551	10,258,262
Otros Asuntos Sociales	19,285,696	-713,190	18,572,506	8,459,723	8,137,667	10,112,783
Desarrollo Económico	**14,167,215**	**1,260,819**	**15,428,034**	**4,199,276**	**3,921,321**	**11,228,758**
Asuntos Económicos, Comerciales y Laborales en General	3,000,000	-2,691,748	308,252	308,252	308,252	0
Agropecuaria, Silvicultura, Pesca y Caza	5,082,758	-372,601	4,710,157	1,201,380	1,115,386	3,508,777
Combustibles y Energía	0	0	0	0	0	0
Minería, Manufacturas y Construcción	0	0	0	0	0	0
Transporte	0	0	0	0	0	0
Comunicaciones	0	0	0	0	0	0
Turismo	6,084,457	1,750,928	7,835,385	2,689,644	2,497,683	5,145,741
Ciencia, Tecnología e Innovación	0	0	0	0	0	0
Otras Industrias y Otros Asuntos Económicos	0	2,574,240	2,574,240	0	0	2,574,240
Otras no Clasificadas en Funciones Anteriores	**0**	**0**	**0**	**0**	**0**	**0**
Transacciones de la Deuda Publica / Costo Financiero de la Deuda	0	0	0	0	0	0
Transferencias, Participaciones y Aportaciones entre Diferentes Niveles y Ordenes de Gobierno	0	0	0	0	0	0
Saneamiento del Sistema Financiero	0	0	0	0	0	0
Adeudos de Ejercicios Fiscales Anteriores	0	0	0	0	0	0
Total del Gasto	**444,801,844**	**71,963,579**	**516,765,423**	**204,858,307**	**188,262,345**	**311,907,115**

Bajo protesta de decir verdad declaramos que los Estados Financieros y sus notas, son razonablemente correctos y son responsabilidad del emisor.

ING. RENÉ MEJÍA MONTOYA
PRESIDENTE MUNICIPAL

C.P. BIBIANA GARFIAS ARIAS
DIRECTORA DE FINANZAS

MUNICIPIO DE AMEALCO DE BONFIL, QRO.
Informe de Avance de Gestión Financiera Junio 2024
Gasto por Categoría Programática
Del 1 de Enero al 30 de Junio de 2024

Concepto	Egresos					Subejercicio
	Aprobado	Ampliaciones/ (Reducciones)	Modificado	Devengado	Pagado	
	1	2	3 = (1 + 2)	4	5	6 = (3 - 4)
Programas	**444,801,844**	**71,963,579**	**516,765,423**	**204,858,307**	**188,262,345**	**311,907,115**
Subsidios: Sector Social y Privado o Entidades Federativas y Municipios	**0**	**0**	**0**	**0**	**0**	**0**
Sujetos a Reglas de Operación	0	0	0	0	0	0
Otros Subsidios	0	0	0	0	0	0
Desempeño de las Funciones	**442,491,462**	**72,034,279**	**514,525,741**	**204,090,493**	**187,552,140**	**310,435,248**
Prestación de Servicios Públicos	409,554,102	57,536,704	467,090,806	180,650,223	164,669,298	286,440,582
Provisión de Bienes Públicos	0	0	0	0	0	0
Planeación, seguimiento y evaluación de políticas públicas	0	0	0	0	0	0
Promoción y fomento	32,937,360	14,497,575	47,434,935	23,440,270	22,882,842	23,994,665
Regulación y supervisión	0	0	0	0	0	0
Funciones de las Fuerzas Armadas (Únicamente Gobierno Federal)	0	0	0	0	0	0
Específicos	0	0	0	0	0	0
Proyectos de Inversión	0	0	0	0	0	0
Administrativos y de Apoyo	**2,310,382**	**-70,700**	**2,239,682**	**767,815**	**710,205**	**1,471,867**
Apoyo al proceso presupuestario y para mejorar la eficiencia institucional	0	0	0	0	0	0
Apoyo a la función pública y al mejoramiento de la gestión	2,310,382	-70,700	2,239,682	767,815	710,205	1,471,867
Operaciones ajenas	0	0	0	0	0	0
Compromisos	**0**	**0**	**0**	**0**	**0**	**0**
Obligaciones de cumplimiento de resolución jurisdiccional	0	0	0	0	0	0
Desastres Naturales	0	0	0	0	0	0
Obligaciones	**0**	**0**	**0**	**0**	**0**	**0**
Pensiones y jubilaciones	0	0	0	0	0	0
Aportaciones a la seguridad social	0	0	0	0	0	0
Aportaciones a fondos de estabilización	0	0	0	0	0	0
Aportaciones a fondos de inversión y reestructura de pensiones	0	0	0	0	0	0
Programas de Gasto Federalizado (Gobierno Federal)	**0**	**0**	**0**	**0**	**0**	**0**
Gasto Federalizado	0	0	0	0	0	0
Participaciones a entidades federativas y municipios	0	0	0	0	0	0
Costo financiero, deuda o apoyos a deudores y ahorradores de la banca	0	0	0	0	0	0
Adeudos de ejercicios fiscales anteriores	0	0	0	0	0	0
Total del Gasto	**444,801,844**	**71,963,579**	**516,765,423**	**204,858,307**	**188,262,345**	**311,907,115**

Bajo protesta de decir verdad declaramos que los Estados Financieros y sus notas, son razonablemente correctos y son responsabilidad del emisor.

ING. RENÉ MEJÍA MONTOYA
PRESIDENTE MUNICIPAL

C.P. BIBIANA GARFIAS ARIAS
DIRECTORA DE FINANZAS

MUNICIPIO DE AMEALCO DE BONFIL, QRO.
Informe de Avance de Gestión Financiera Junio 2024
Endeudamiento Neto
Del 1 de Enero al 30 de Junio de 2024

Identificación de Crédito o Instrumento	Contratación / Colocación	Amortización	Endeudamiento Neto
	A	B	C = A - B
Créditos Bancarios			
			0
			0
			0
			0
			0
			0
			0
			0
			0
Total Créditos Bancarios	**0**	**0**	**0**
Otros Instrumentos de Deuda			
			0
			0
			0
			0
			0
			0
			0
			0
			0
Total Otros Instrumentos de Deuda	**0**	**0**	**0**
TOTAL	**0**	**0**	**0**

Bajo protesta de decir verdad declaramos que los Estados Financieros y sus notas, son razonablemente correctos y son responsabilidad del emisor.

ING. RENÉ MEJÍA MONTOYA
PRESIDENTE MUNICIPAL

C.P. BIBIANA GARFIAS ARIAS
DIRECTORA DE FINANZAS

MUNICIPIO DE AMEALCO DE BONFIL, QRO.
Informe de Avance de Gestión Financiera Junio 2024
Indicadores de Postura Fiscal
Del 1 de Enero al 30 de Junio de 2024
(Cifras en pesos)

Concepto	Estimado/Aprobado	Devengado	Recaudado/Pagado
I. Ingresos Presupuestarios	**444,801,844**	**259,566,090**	**259,566,090**
1. Ingresos del Gobierno de la Entidad Federativa	444,801,844	259,566,090	259,566,090
2. Ingresos del Sector Paraestatal	0	0	0
II. Egresos Presupuestarios	**444,801,844**	**204,858,307**	**188,262,345**
3. Egresos del Gobierno de la Entidad Federativa	444,801,844	204,858,307	188,262,345
4. Egresos del Sector Paraestatal	0	0	0
III. Balance Presupuestario (Superávit o Déficit) (III = I - II)	**0**	**54,707,782**	**71,303,745**

Concepto	Estimado/Aprobado	Devengado	Recaudado/Pagado
III. Balance presupuestario (Superávit o Déficit)	**0**	**54,707,782**	**71,303,745**
IV. Intereses, Comisiones y Gastos de la Deuda	0	0	0
V. Balance Primario (Superávit o Déficit) (V= III + IV)	**0**	**54,707,782**	**71,303,745**

Concepto	Estimado/Aprobado	Devengado	Recaudado/Pagado
A. Financiamiento	0	0	0
B. Amortización de la deuda	0	0	0
C. Financiamiento Neto	**0**	**0**	**0**

Bajo protesta de decir verdad declaramos que los Estados Financieros y sus notas, son razonablemente correctos y son responsabilidad del emisor.

ING. RENÉ MEJÍA MONTOYA
PRESIDENTE MUNICIPAL

C.P. BIBIANA GARFIAS ARIAS
DIRECTORA DE FINANZAS

MUNICIPIO DE AMEALCO DE BONFIL, QRO.
Informe de Avance de Gestión Financiera Junio 2024
Intereses de la Deuda
Del 1 de Enero al 30 de Junio de 2024

Identificación de Crédito o Instrumento	Devengado	Pagado
Créditos Bancarios		
Total de intereses de Créditos Bancarios	**0**	**0**
Otros Instrumentos de Deuda		
Total de intereses de Otros Instrumentos de Deuda	**0**	**0**
TOTAL	**0**	**0**

Bajo protesta de decir verdad declaramos que los Estados Financieros y sus notas, son razonablemente correctos y son responsabilidad del emisor.

ING. RENÉ MEJÍA MONTOYA
PRESIDENTE MUNICIPAL

C.P. BIBIANA GARFIAS ARIAS
DIRECTORA DE FINANZAS

Amealco
PROGRESO Y FELICIDAD
2021·2024

Avance de Gestión Financiera
Junio 2024
Municipio de Amealco de Bonfil.

Apartado 3. Anexos

REFERENCIA 1

MUNICIPIO DE AMEALCO DE BONFIL, QRO.

ESTADO ANALITICO DE INGRESOS Y EGRESOS DEL 01 DE ENERO AL 30 DE JUNIO 2024

ESTADO ANALITICO DE INGRESOS POR FUENTE DE FINANCIAMIENTO

Rubro de Ingresos por Fuente de Financiamiento	Ingresos Estimados (1)	Ampliaciones / Reducciones (2)	Ingresos/Egresos Modificados (3 = 1+2)		Ingresos/Egresos		Ingresos Recaudados (5)	Diferencia (6 =5-1)
INGRESOS POR FUENTE DE FINANCIAMIENTO	444,801,844.00	42,896,835.04	487,698,679.04	-	259,566,089.58	-	259,566,089.58	- 185,235,754.42

ESTADO ANÁLITICO DEL EJERCICIO DEL PRESUPUESTO DE EGRESOS CLASIFICACIÓN POR OBJETO DEL GASTO.

Concepto	Egresos Aprobados (1)	Ampliaciones/Reducciones (2)	Ingresos/Egresos Modificados (3 = 1+2)	Egresos Comprometidos (4)	Ingresos/Egresos Devengados (5)	Egresos Ejercidos (6)	Egresos Pagados (7)	Subejercicio (8 =3-5)
TOTAL EGRESOS POR FUENTE DE FINANCIAMIENTO	444,801,844.00	71,963,578.53	516,765,422.53	379,631,856.96	204,858,307.44	188,262,857.41	188,262,344.91	311,907,115.09
5100000 SERVICIOS PERSONALES	116,113,615.00	2,606,088.93	118,719,703.93	117,137,117.15	54,397,598.08	49,319,595.08	49,319,595.08	64,322,105.85
5200000 MATERIALES Y SUMINISTROS	41,513,961.00	5,093,840.94	46,607,801.94	22,808,506.41	21,621,527.30	19,729,691.66	19,729,691.66	24,986,274.64
5300000 SERVICIOS GENERALES	76,619,400.00	17,280,462.51	93,899,862.51	53,127,164.45	46,511,493.23	45,081,409.36	45,080,896.86	47,388,369.28
5400000 TRANSFERENCIAS, ASIGNACIONES, SUBSIDIOS Y OTRAS AYUDAS	42,722,158.00	17,994,297.67	60,716,455.67	38,682,978.25	30,436,970.61	29,994,838.06	29,994,838.06	30,279,485.06
5500000 BIENES MUEBLES, INMUEBLES E INTANGIBLES	2,785,000.00	1,417,036.00	4,202,036.00	3,168,833.68	689,730.70	689,730.70	689,730.70	3,512,305.30
5600000 INVERSION PUBLICA	165,047,710.00	27,571,852.48	192,619,562.48	144,707,257.02	51,200,987.52	43,447,592.55	43,447,592.55	141,418,574.96
5700000 INVERSIONES FINANCIERAS Y OTRAS PROVISIONES	-	-	-	-	-		-	-
5800000 PARTICIPACIONES Y APORTACIONES	-	-	-	-	-		-	-
5900000 DEUDA PUBLICA	-	-	-	-	-		-	-
DIFERENCIA	-	- 29,066,743.49	- 29,066,743.49	- 379,631,856.96	54,707,782.14	- 188,262,857.41	71,303,744.67	- 497,142,869.51

INSTRUCCIONES DE LLENADO

Nota: El presente formato debera requisitarse por cada una de las fuentes de financiamiento, utilizando para ello una hoja del libro de excel por fuente de financiamiento, detallando en cada una de ellas el ingreso y el egreso correspondiente, identificando

1.- Ingresos por Fuente de Financiamiento: Deberá de captuar el formato **por tipo fuente de financiamiento, desglosando los tipos de ingreso**

2.- Egresos por Fuente de Financiamiento: Deberá reportar los egresos atendiendo a la fuente de financiamiento correspondiente al ingreso.

ING. RENÉ MEJÍA MONTOYA
PRESIDENTE MUNICIPAL

C.P. BIBIANA GARFIAS ARIAS
DIRECTORA DE FINANZAS

REFERENCIA 1

MUNICIPIO DE AMEALCO DE BONFIL, QRO.

ESTADO ANALITICO DE INGRESOS Y EGRESOS DEL 01 DE ENERO AL 30 DE JUNIO 2024

ESTADO ANALITICO DE INGRESOS POR FUENTE DE FINANCIAMIENTO (RECURSOS FISCALES EJERCICIOS ANTERIORES)

Rubro de Ingresos por Fuente de Financiamiento	Ingresos Estimados (1)	Ampliaciones / Reducciones (2)	Ingresos/Egresos Modificados (3 = 1+2)		Ingresos/Egresos		Ingresos Recaudados (5)	Diferencia (6 =5-1)
INGRESOS POR FUENTE DE FINANCIAMIENTO	-	-	-	-	-	-	-	-

ESTADO ANÁLITICO DEL EJERCICIO DEL PRESUPUESTO DE EGRESOS CLASIFICACIÓN POR OBJETO DEL GASTO (RECURSOS FISCALES EJERCICIOS ANTERIORES)

Concepto	Egresos Aprobados (1)	Ampliaciones/Reducciones (2)	Ingresos/Egresos Modificados (3 = 1+2)	Egresos Comprometidos (4)	Ingresos/Egresos Devengados (5)	Egresos Ejercidos (6)	Egresos Pagados (7)	Subejercicio (8 =3-5)
TOTAL EGRESOS POR FUENTE DE FINANCIAMIENTO	-	2,606,088.93	2,606,088.93	2,606,088.93	2,606,088.93	2,606,088.93	2,606,088.93	-
5100000 SERVICIOS PERSONALES	-	2,606,088.93	2,606,088.93	2,606,088.93	2,606,088.93	2,606,088.93	2,606,088.93	-
5200000 MATERIALES Y SUMINISTROS	-	-	-	-	-	-	-	-
5300000 SERVICIOS GENERALES	-	-	-	-	-		-	-
5400000 TRANSFERENCIAS, ASIGNACIONES, SUBSIDIOS Y OTRAS AYUDAS	-	-	-	-	-		-	-
5500000 BIENES MUEBLES, INMUEBLES E INTANGIBLES	-	-	-	-	-		-	-
5600000 INVERSION PUBLICA	-	-	-	-	-		-	-
5700000 INVERSIONES FINANCIERAS Y OTRAS PROVISIONES	-	-	-	-	-		-	-
5800000 PARTICIPACIONES Y APORTACIONES	-	-	-	-	-		-	-
5900000 DEUDA PUBLICA	-	-	-	-	-		-	-
DIFERENCIA	-	- 2,606,088.93	- 2,606,088.93	- 2,606,088.93	- 2,606,088.93	- 2,606,088.93	- 2,606,088.93	-

INSTRUCCIONES DE LLENADO

Nota: El presente formato debera requisitarse por cada una de las fuentes de financiamiento, utilizando para ello una hoja del libro de excel por fuente de financiamiento, detallando en cada una de ellas el ingreso y el egreso correspondiente,

1.- Ingresos por Fuente de Financiamiento: Deberá de captuar el formato **por tipo fuente de financiamiento, desglosando los tipos de ingreso**

2.- Egresos por Fuente de Financiamiento: Deberá reportar los egresos atendiendo a la fuente de financiamiento correspondiente al ingreso.

ING. RENÉ MEJÍA MONTOYA
PRESIDENTE MUNICIPAL

C.P. BIBIANA GARFIAS ARIAS
DIRECTORA DE FINANZAS

REFERENCIA 1

MUNICIPIO DE AMEALCO DE BONFIL, QRO.

ESTADO ANALITICO DE INGRESOS Y EGRESOS DEL 01 DE ENERO AL 30 DE JUNIO 2024

ESTADO ANALITICO DE INGRESOS POR FUENTE DE FINANCIAMIENTO (RECURSOS FISCALES 2022)

Rubro de Ingresos por Fuente de Financiamiento	Ingresos Estimados (1)	Ampliaciones / Reducciones (2)	Ingresos/Egresos Modificados (3 = 1+2)		Ingresos/Egresos		Ingresos Recaudados (5)	Diferencia (6 =5-1)
INGRESOS POR FUENTE DE FINANCIAMIENTO	-	-	-	-	-	-	-	-

ESTADO ANÁLITICO DEL EJERCICIO DEL PRESUPUESTO DE EGRESOS CLASIFICACIÓN POR OBJETO DEL GASTO (RECURSOS FISCALES 2022)

Concepto	Egresos Aprobados (1)	Ampliaciones/Reducciones (2)	Ingresos/Egresos Modificados (3 = 1+2)	Egresos Comprometidos (4)	Ingresos/Egresos Devengados (5)	Egresos Ejercidos (6)	Egresos Pagados (7)	Subejercicio (8 =3-5)
TOTAL EGRESOS POR FUENTE DE FINANCIAMIENTO	-	1,251,400.00	1,251,400.00	1,251,399.52	1,251,399.52	1,251,399.52	1,251,399.52	0.48
5100000 SERVICIOS PERSONALES	-	-	-	-	-	-	-	-
5200000 MATERIALES Y SUMINISTROS	-	-	-	-	-	-	-	-
5300000 SERVICIOS GENERALES	-	1,251,400.00	1,251,400.00	1,251,399.52	1,251,399.52	1,251,399.52	1,251,399.52	0.48
5400000 TRANSFERENCIAS, ASIGNACIONES, SUBSIDIOS Y OTRAS AYUDAS	-	-	-	-	-		-	-
5500000 BIENES MUEBLES, INMUEBLES E INTANGIBLES	-	-	-	-	-		-	-
5600000 INVERSION PUBLICA	-	-	-	-	-		-	-
5700000 INVERSIONES FINANCIERAS Y OTRAS PROVISIONES	-	-	-	-	-		-	-
5800000 PARTICIPACIONES Y APORTACIONES	-	-	-	-	-		-	-
5900000 DEUDA PUBLICA	-	-	-	-	-		-	-
DIFERENCIA	-	- 1,251,400.00	- 1,251,400.00	- 1,251,399.52	- 1,251,399.52	- 1,251,399.52	- 1,251,399.52	- 0.48

INSTRUCCIONES DE LLENADO

Nota: El presente formato debera requisitarse por cada una de las fuentes de financiamiento, utilizando para ello una hoja del libro de excel por fuente de financiamiento, detallando en cada una de ellas el ingreso y el egreso correspondiente,

1.- Ingresos por Fuente de Financiamiento: Deberá de captuar el formato **por tipo fuente de financiamiento, desglosando los tipos de ingreso**

2.- Egresos por Fuente de Financiamiento: Deberá reportar los egresos atendiendo a la fuente de financiamiento correspondiente al ingreso.

ING. RENÉ MEJÍA MONTOYA
PRESIDENTE MUNICIPAL

C.P. BIBIANA GARFIAS ARIAS
DIRECTORA DE FINANZAS

REFERENCIA 1

MUNICIPIO DE AMEALCO DE BONFIL, QRO.

ESTADO ANALITICO DE INGRESOS Y EGRESOS DEL 01 DE ENERO AL 30 DE JUNIO 2024

ESTADO ANALITICO DE INGRESOS POR FUENTE DE FINANCIAMIENTO (RECURSOS FISCALES 2023)

Rubro de Ingresos por Fuente de Financiamiento	Ingresos Estimados (1)	Ampliaciones / Reducciones (2)	Ingresos/Egresos Modificados (3 = 1+2)		Ingresos/Egresos		Ingresos Recaudados (5)	Diferencia (6 =5-1)
INGRESOS POR FUENTE DE FINANCIAMIENTO	-	-	-	-	-	-	-	-

ESTADO ANÁLITICO DEL EJERCICIO DEL PRESUPUESTO DE EGRESOS CLASIFICACIÓN POR OBJETO DEL GASTO (RECURSOS FISCALES 2023)

Concepto	Egresos Aprobados (1)	Ampliaciones/Reducciones (2)	Ingresos/Egresos Modificados (3 = 1+2)	Egresos Comprometidos (4)	Ingresos/Egresos Devengados (5)	Egresos Ejercidos (6)	Egresos Pagados (7)	Subejercicio (8 =3-5)
TOTAL EGRESOS POR FUENTE DE FINANCIAMIENTO	-	5,044,259.00	5,044,259.00	4,994,151.36	2,954,221.51	2,954,221.51	2,954,221.51	2,090,037.49
5100000 SERVICIOS PERSONALES	-	-	-	-	-	-	-	-
5200000 MATERIALES Y SUMINISTROS	-	19,728.00	19,728.00	19,585.78	19,585.78	19,585.78	19,585.78	142.22
5300000 SERVICIOS GENERALES	-	193,859.00	193,859.00	193,661.29	193,661.28	193,661.28	193,661.28	197.72
5400000 TRANSFERENCIAS, ASIGNACIONES, SUBSIDIOS Y OTRAS AYUDAS	-	1,830,672.00	1,830,672.00	1,792,812.25	1,790,312.25	1,790,312.25	1,790,312.25	40,359.75
5500000 BIENES MUEBLES, INMUEBLES E INTANGIBLES	-	-	-	-	-		-	-
5600000 INVERSION PUBLICA	-	3,000,000.00	3,000,000.00	2,988,092.04	950,662.20	950,662.20	950,662.20	2,049,337.80
5700000 INVERSIONES FINANCIERAS Y OTRAS PROVISIONES	-	-	-	-	-		-	-
5800000 PARTICIPACIONES Y APORTACIONES	-	-	-	-	-		-	-
5900000 DEUDA PUBLICA	-	-	-	-	-		-	-
DIFERENCIA	-	- 5,044,259.00	- 5,044,259.00	- 4,994,151.36	- 2,954,221.51	- 2,954,221.51	- 2,954,221.51	- 2,090,037.49

INSTRUCCIONES DE LLENADO

Nota: El presente formato debera requisitarse por cada una de las fuentes de financiamiento, utilizando para ello una hoja del libro de excel por fuente de financiamiento, detallando en cada una de ellas el ingreso y el egreso correspondiente,

1.- Ingresos por Fuente de Financiamiento: Deberá de captuar el formato **por tipo fuente de financiamiento, desglosando los tipos de ingreso**

2.- Egresos por Fuente de Financiamiento: Deberá reportar los egresos atendiendo a la fuente de financiamiento correspondiente al ingreso.

ING. RENÉ MEJÍA MONTOYA
PRESIDENTE MUNICIPAL

C.P. BIBIANA GARFIAS ARIAS
DIRECTORA DE FINANZAS

REFERENCIA 1

MUNICIPIO DE AMEALCO DE BONFIL, QRO.

ESTADO ANALITICO DE INGRESOS Y EGRESOS DEL 01 DE ENERO AL 30 DE JUNIO 2024

ESTADO ANALITICO DE INGRESOS POR FUENTE DE FINANCIAMIENTO (RECURSOS FISCALES 2024)

Rubro de Ingresos por Fuente de Financiamiento	Ingresos Estimados (1)	Ampliaciones / Reducciones (2)	Ingresos/Egresos Modificados (3 = 1+2)		Ingresos/Egresos		Ingresos Recaudados (5)	Diferencia (6 =5-1)
INGRESOS POR FUENTE DE FINANCIAMIENTO	50,741,250.00	-	50,741,250.00	-	27,570,178.97	-	27,570,178.97	- 23,171,071.03

ESTADO ANÁLITICO DEL EJERCICIO DEL PRESUPUESTO DE EGRESOS CLASIFICACIÓN POR OBJETO DEL GASTO (RECURSOS FISCALES 2024)

Concepto	Egresos Aprobados (1)	Ampliaciones/Reducciones (2)	Ingresos/Egresos Modificados (3 = 1+2)	Egresos Comprometidos (4)	Ingresos/Egresos Devengados (5)	Egresos Ejercidos (6)	Egresos Pagados (7)	Subejercicio (8 =3-5)
TOTAL EGRESOS POR FUENTE DE FINANCIAMIENTO	50,741,250.00	-	50,741,250.00	28,712,637.78	26,830,149.91	26,443,703.42	26,443,190.92	23,911,100.09
5100000 SERVICIOS PERSONALES	-	-	-	-	-	-	-	-
5200000 MATERIALES Y SUMINISTROS	2,808,060.00	- 54,500.00	2,753,560.00	1,091,501.98	1,084,310.83	762,018.59	762,018.59	1,669,249.17
5300000 SERVICIOS GENERALES	18,195,894.00	5,355,248.07	23,551,142.07	16,742,755.19	16,559,678.47	16,526,519.07	16,526,006.57	6,991,463.60
5400000 TRANSFERENCIAS, ASIGNACIONES, SUBSIDIOS Y OTRAS AYUDAS	29,647,296.00	- 5,255,748.07	24,391,547.93	10,878,380.61	9,186,160.61	9,155,165.76	9,155,165.76	15,205,387.32
5500000 BIENES MUEBLES, INMUEBLES E INTANGIBLES	90,000.00	- 45,000.00	45,000.00	-	-		-	45,000.00
5600000 INVERSION PUBLICA	-	-	-	-	-	-	-	-
5700000 INVERSIONES FINANCIERAS Y OTRAS PROVISIONES	-	-	-	-	-		-	-
5800000 PARTICIPACIONES Y APORTACIONES	-	-	-	-	-		-	-
5900000 DEUDA PUBLICA	-	-	-	-	-		-	-
DIFERENCIA	-	-	-	- 28,712,637.78	740,029.06	- 26,443,703.42	1,126,988.05	- 47,082,171.12

INSTRUCCIONES DE LLENADO

Nota: El presente formato debera requisitarse por cada una de las fuentes de financiamiento, utilizando para ello una hoja del libro de excel por fuente de financiamiento, detallando en cada una de ellas el ingreso y el egreso

1.- Ingresos por Fuente de Financiamiento: Deberá de captuar el formato **por tipo fuente de financiamiento, desglosando los tipos de ingreso**

2.- Egresos por Fuente de Financiamiento: Deberá reportar los egresos atendiendo a la fuente de financiamiento correspondiente al ingreso.

ING. RENÉ MEJÍA MONTOYA
PRESIDENTE MUNICIPAL

C.P. BIBIANA GARFIAS ARIAS
DIRECTORA DE FINANZAS

REFERENCIA 1

MUNICIPIO DE AMEALCO DE BONFIL, QRO.

ESTADO ANALITICO DE INGRESOS Y EGRESOS DEL 01 DE ENERO AL 30 DE JUNIO 2024

ESTADO ANALITICO DE INGRESOS POR FUENTE DE FINANCIAMIENTO (PARTICIPACIONES 2022)

Rubro de Ingresos por Fuente de Financiamiento	Ingresos Estimados (1)	Ampliaciones / Reducciones (2)	Ingresos/Egresos Modificados (3 = 1+2)		Ingresos/Egresos		Ingresos Recaudados (5)	Diferencia (6 =5-1)
INGRESOS POR FUENTE DE FINANCIAMIENTO	-	-	-	-	-	-	-	-

ESTADO ANÁLITICO DEL EJERCICIO DEL PRESUPUESTO DE EGRESOS CLASIFICACIÓN POR OBJETO DEL GASTO (PARTICIPACIONES 2022)

Concepto	Egresos Aprobados (1)	Ampliaciones/Reducciones (2)	Ingresos/Egresos Modificados (3 = 1+2)	Egresos Comprometidos (4)	Ingresos/Egresos Devengados (5)	Egresos Ejercidos (6)	Egresos Pagados (7)	Subejercicio (8 =3-5)
TOTAL EGRESOS POR FUENTE DE FINANCIAMIENTO	-	693,559.94	693,559.94	693,559.94	692,880.04	692,880.04	692,880.04	679.90
5100000 SERVICIOS PERSONALES	-	-	-	-	-	-	-	-
5200000 MATERIALES Y SUMINISTROS	-	684,163.94	684,163.94	684,163.94	683,484.04	683,484.04	683,484.04	679.90
5300000 SERVICIOS GENERALES	-	9,396.00	9,396.00	9,396.00	9,396.00	9,396.00	9,396.00	-
5400000 TRANSFERENCIAS, ASIGNACIONES, SUBSIDIOS Y OTRAS AYUDAS	-	-	-	-	-	-	-	-
5500000 BIENES MUEBLES, INMUEBLES E INTANGIBLES	-	-	-	-	-		-	-
5600000 INVERSION PUBLICA	-	-	-	-	-	-	-	-
5700000 INVERSIONES FINANCIERAS Y OTRAS PROVISIONES	-	-	-	-	-		-	-
5800000 PARTICIPACIONES Y APORTACIONES	-	-	-	-	-		-	-
5900000 DEUDA PUBLICA	-	-	-	-	-		-	-
DIFERENCIA	-	- 693,559.94	- 693,559.94	- 693,559.94	- 692,880.04	- 692,880.04	- 692,880.04	- 679.90

INSTRUCCIONES DE LLENADO

Nota: El presente formato debera requisitarse por cada una de las fuentes de financiamiento, utilizando para ello una hoja del libro de excel por fuente de financiamiento, detallando en cada una de ellas el ingreso y el egreso correspondiente,

1.- Ingresos por Fuente de Financiamiento: Deberá de captuar el formato **por tipo fuente de financiamiento, desglosando los tipos de ingreso**

2.- Egresos por Fuente de Financiamiento: Deberá reportar los egresos atendiendo a la fuente de financiamiento correspondiente al ingreso.

ING. RENÉ MEJÍA MONTOYA
PRESIDENTE MUNICIPAL

C.P. BIBIANA GARFIAS ARIAS
DIRECTORA DE FINANZAS

REFERENCIA 1

MUNICIPIO DE AMEALCO DE BONFIL, QRO.

ESTADO ANALITICO DE INGRESOS Y EGRESOS DEL 01 DE ENERO AL 30 DE JUNIO 2024

ESTADO ANALITICO DE INGRESOS POR FUENTE DE FINANCIAMIENTO (PARTICIPACIONES 2023)

Rubro de Ingresos por Fuente de Financiamiento	Ingresos Estimados (1)	Ampliaciones / Reducciones (2)	Ingresos/Egresos Modificados (3 = 1+2)		Ingresos/Egresos		Ingresos Recaudados (5)	Diferencia (6 =5-1)
INGRESOS POR FUENTE DE FINANCIAMIENTO	25,000,000.00	-	25,000,000.00	-	-	-	-	- 25,000,000.00

ESTADO ANÁLITICO DEL EJERCICIO DEL PRESUPUESTO DE EGRESOS CLASIFICACIÓN POR OBJETO DEL GASTO (PARTICIPACIONES 2023)

Concepto	Egresos Aprobados (1)	Ampliaciones/Reducciones (2)	Ingresos/Egresos Modificados (3 = 1+2)	Egresos Comprometidos (4)	Ingresos/Egresos Devengados (5)	Egresos Ejercidos (6)	Egresos Pagados (7)	Subejercicio (8 =3-5)
TOTAL EGRESOS POR FUENTE DE FINANCIAMIENTO	25,000,000.00	12,634,615.17	37,634,615.17	37,133,729.68	24,894,242.12	24,894,242.12	24,894,242.12	12,740,373.05
5100000 SERVICIOS PERSONALES	-	-	-	-	-	-	-	-
5200000 MATERIALES Y SUMINISTROS	-	-	-	-	-	-	-	-
5300000 SERVICIOS GENERALES	-	55,710.00	55,710.00	55,710.00	55,710.00	55,710.00	55,710.00	-
5400000 TRANSFERENCIAS, ASIGNACIONES, SUBSIDIOS Y OTRAS AYUDAS	-	8,784,219.89	8,784,219.89	8,293,703.04	8,293,703.04	8,293,703.04	8,293,703.04	490,516.85
5500000 BIENES MUEBLES, INMUEBLES E INTANGIBLES	-	-	-	-	-		-	-
5600000 INVERSION PUBLICA	25,000,000.00	3,794,685.28	28,794,685.28	28,784,316.64	16,544,829.08	16,544,829.08	16,544,829.08	12,249,856.20
5700000 INVERSIONES FINANCIERAS Y OTRAS PROVISIONES	-	-	-	-	-		-	-
5800000 PARTICIPACIONES Y APORTACIONES	-	-	-	-	-		-	-
5900000 DEUDA PUBLICA	-	-	-	-	-		-	-
DIFERENCIA	-	- 12,634,615.17	- 12,634,615.17	- 37,133,729.68	- 24,894,242.12	- 24,894,242.12	- 24,894,242.12	- 37,740,373.05

INSTRUCCIONES DE LLENADO

Nota: El presente formato debera requisitarse por cada una de las fuentes de financiamiento, utilizando para ello una hoja del libro de excel por fuente de financiamiento, detallando en cada una de ellas el ingreso y el egreso correspondiente,

1.- Ingresos por Fuente de Financiamiento: Deberá de captuar el formato **por tipo fuente de financiamiento, desglosando los tipos de ingreso**

2.- Egresos por Fuente de Financiamiento: Deberá reportar los egresos atendiendo a la fuente de financiamiento correspondiente al ingreso.

ING. RENÉ MEJÍA MONTOYA
PRESIDENTE MUNICIPAL

C.P. BIBIANA GARFIAS ARIAS
DIRECTORA DE FINANZAS

REFERENCIA 1

MUNICIPIO DE AMEALCO DE BONFIL, QRO.

ESTADO ANALITICO DE INGRESOS Y EGRESOS DEL 01 DE ENERO AL 30 DE JUNIO 2024

ESTADO ANALITICO DE INGRESOS POR FUENTE DE FINANCIAMIENTO (FEIEF 2023)

Rubro de Ingresos por Fuente de Financiamiento	Ingresos Estimados (1)	Ampliaciones / Reducciones (2)	Ingresos/Egresos Modificados (3 = 1+2)		Ingresos/Egresos		Ingresos Recaudados (5)	Diferencia (6 =5-1)
INGRESOS POR FUENTE DE FINANCIAMIENTO	-	-	-	-	-	-	-	-

ESTADO ANÁLITICO DEL EJERCICIO DEL PRESUPUESTO DE EGRESOS CLASIFICACIÓN POR OBJETO DEL GASTO (FEIEF 2023)

Concepto	Egresos Aprobados (1)	Ampliaciones/Reducciones (2)	Ingresos/Egresos Modificados (3 = 1+2)	Egresos Comprometidos (4)	Ingresos/Egresos Devengados (5)	Egresos Ejercidos (6)	Egresos Pagados (7)	Subejercicio (8 =3-5)
TOTAL EGRESOS POR FUENTE DE FINANCIAMIENTO	-	4,004,253.06	4,004,253.06	3,967,389.15	3,707,161.31	3,233,389.51	3,233,389.51	297,091.75
5100000 SERVICIOS PERSONALES	-	-	-	-	-	-	-	-
5200000 MATERIALES Y SUMINISTROS	-	-	-	-	-	-	-	-
5300000 SERVICIOS GENERALES	-	-	-	-	-	-	-	-
5400000 TRANSFERENCIAS, ASIGNACIONES, SUBSIDIOS Y OTRAS AYUDAS	-	-	-	-	-	-	-	-
5500000 BIENES MUEBLES, INMUEBLES E INTANGIBLES	-	-	-	-	-		-	-
5600000 INVERSION PUBLICA	-	4,004,253.06	4,004,253.06	3,967,389.15	3,707,161.31	3,233,389.51	3,233,389.51	297,091.75
5700000 INVERSIONES FINANCIERAS Y OTRAS PROVISIONES	-	-	-	-	-		-	-
5800000 PARTICIPACIONES Y APORTACIONES	-	-	-	-	-		-	-
5900000 DEUDA PUBLICA	-	-	-	-	-		-	-
DIFERENCIA	-	- 4,004,253.06	- 4,004,253.06	- 3,967,389.15	- 3,707,161.31	- 3,233,389.51	- 3,233,389.51	- 297,091.75

INSTRUCCIONES DE LLENADO

Nota: El presente formato debera requisitarse por cada una de las fuentes de financiamiento, utilizando para ello una hoja del libro de excel por fuente de financiamiento, detallando en cada una de ellas el ingreso y el egreso correspondiente,

1.- Ingresos por Fuente de Financiamiento: Deberá de capturar el formato **por tipo fuente de financiamiento, desglosando los tipos de ingreso**

2.- Egresos por Fuente de Financiamiento: Deberá reportar los egresos atendiendo a la fuente de financiamiento correspondiente al ingreso.

ING. RENÉ MEJÍA MONTOYA
PRESIDENTE MUNICIPAL

C.P. BIBIANA GARFIAS ARIAS
DIRECTORA DE FINANZAS

REFERENCIA 1

MUNICIPIO DE AMEALCO DE BONFIL, QRO.

ESTADO ANALITICO DE INGRESOS Y EGRESOS DEL 01 DE ENERO AL 30 DE JUNIO 2024

ESTADO ANALITICO DE INGRESOS POR FUENTE DE FINANCIAMIENTO (PARTICIPACIONES 2024)

Rubro de Ingresos por Fuente de Financiamiento	Ingresos Estimados (1)	Ampliaciones / Reducciones (2)	Ingresos/Egresos Modificados (3 = 1+2)		Ingresos/Egresos		Ingresos Recaudados (5)	Diferencia (6 =5-1)
INGRESOS POR FUENTE DE FINANCIAMIENTO	166,437,663.00	18,222,421.00	184,660,084.00	-	108,406,233.51	-	108,406,233.51	- 58,031,429.49

ESTADO ANÁLITICO DEL EJERCICIO DEL PRESUPUESTO DE EGRESOS CLASIFICACIÓN POR OBJETO DEL GASTO (PARTICIPACIONES 2024)

Concepto	Egresos Aprobados (1)	Ampliaciones/Reducciones (2)	Ingresos/Egresos Modificados (3 = 1+2)	Egresos Comprometidos (4)	Ingresos/Egresos Devengados (5)	Egresos Ejercidos (6)	Egresos Pagados (7)	Subejercicio (8 =3-5)
TOTAL EGRESOS POR FUENTE DE FINANCIAMIENTO	166,437,663.00	18,222,421.00	184,660,084.00	145,339,279.33	78,357,395.21	70,561,680.35	70,561,680.35	106,302,688.79
5100000 SERVICIOS PERSONALES	97,428,000.00	-	97,428,000.00	96,166,844.47	42,350,373.85	38,233,950.85	38,233,950.85	55,077,626.15
5200000 MATERIALES Y SUMINISTROS	20,797,901.00	4,049,601.00	24,847,502.00	11,157,824.16	10,216,905.98	9,197,392.67	9,197,392.67	14,630,596.02
5300000 SERVICIOS GENERALES	35,031,900.00	8,920,689.00	43,952,589.00	23,074,442.66	17,397,468.55	16,138,827.68	16,138,827.68	26,555,120.45
5400000 TRANSFERENCIAS, ASIGNACIONES, SUBSIDIOS Y OTRAS AYUDAS	12,574,862.00	3,000,000.00	15,574,862.00	13,309,789.68	6,762,268.47	6,351,130.77	6,351,130.77	8,812,593.53
5500000 BIENES MUEBLES, INMUEBLES E INTANGIBLES	605,000.00	502,050.00	1,107,050.00	640,378.38	640,378.38	640,378.38	640,378.38	466,671.62
5600000 INVERSION PUBLICA	-	1,750,081.00	1,750,081.00	989,999.98	989,999.98	-	-	760,081.02
5700000 INVERSIONES FINANCIERAS Y OTRAS PROVISIONES	-	-	-	-	-		-	-
5800000 PARTICIPACIONES Y APORTACIONES	-	-	-	-	-		-	-
5900000 DEUDA PUBLICA	-	-	-	-	-		-	-
DIFERENCIA	-	-	-	- 145,339,279.33	30,048,838.30	- 70,561,680.35	37,844,553.16	- 164,334,118.28

INSTRUCCIONES DE LLENADO

Nota: El presente formato debera requisitarse por cada una de las fuentes de financiamiento, utilizando para ello una hoja del libro de excel por fuente de financiamiento, detallando en cada una de ellas el ingreso y el egreso correspondiente,

1.- Ingresos por Fuente de Financiamiento: Deberá de captuar el formato **por tipo fuente de financiamiento, desglosando los tipos de ingreso**

2.- Egresos por Fuente de Financiamiento: Deberá reportar los egresos atendiendo a la fuente de financiamiento correspondiente al ingreso.

ING. RENE MEJÍA MONTOYA
PRESIDENTE MUNICIPAL

C.P. BIBIANA GARFIAS ARIAS
DIRECTORA DE FINANZAS

REFERENCIA 1

MUNICIPIO DE AMEALCO DE BONFIL, QRO.

ESTADO ANALITICO DE INGRESOS Y EGRESOS DEL 01 DE ENERO AL 30 DE JUNIO 2024

ESTADO ANALITICO DE INGRESOS POR FUENTE DE FINANCIAMIENTO (FAISMUN 2023)

Rubro de Ingresos por Fuente de Financiamiento	Ingresos Estimados (1)	Ampliaciones / Reducciones (2)	Ingresos/Egresos Modificados (3 = 1+2)		Ingresos/Egresos		Ingresos Recaudados (5)	Diferencia (6 =5-1)
INGRESOS POR FUENTE DE FINANCIAMIENTO	-	-	-	-	-	-	-	-

ESTADO ANÁLITICO DEL EJERCICIO DEL PRESUPUESTO DE EGRESOS CLASIFICACIÓN POR OBJETO DEL GASTO (FAISMUN 2023)

Concepto	Egresos Aprobados (1)	Ampliaciones/Reducciones (2)	Ingresos/Egresos Modificados (3 = 1+2)	Egresos Comprometidos (4)	Ingresos/Egresos Devengados (5)	Egresos Ejercidos (6)	Egresos Pagados (7)	Subejercicio (8 =3-5)
TOTAL EGRESOS POR FUENTE DE FINANCIAMIENTO	-	800,894.10	800,894.10	800,894.10	800,894.10	800,894.10	800,894.10	-
5100000 SERVICIOS PERSONALES	-	-	-	-	-	-	-	-
5200000 MATERIALES Y SUMINISTROS	-	-	-	-	-	-	-	-
5300000 SERVICIOS GENERALES	-	-	-	-	-	-	-	-
5400000 TRANSFERENCIAS, ASIGNACIONES, SUBSIDIOS Y OTRAS AYUDAS	-	-	-	-	-	-	-	-
5500000 BIENES MUEBLES, INMUEBLES E INTANGIBLES	-	-	-	-	-	-	-	-
5600000 INVERSION PUBLICA	-	800,894.10	800,894.10	800,894.10	800,894.10	800,894.10	800,894.10	-
5700000 INVERSIONES FINANCIERAS Y OTRAS PROVISIONES	-	-	-	-	-		-	-
5800000 PARTICIPACIONES Y APORTACIONES	-	-	-	-	-		-	-
5900000 DEUDA PUBLICA	-	-	-	-	-		-	-
DIFERENCIA	-	- 800,894.10	- 800,894.10	- 800,894.10	- 800,894.10	- 800,894.10	- 800,894.10	-

INSTRUCCIONES DE LLENADO

Nota: El presente formato debera requisitarse por cada una de las fuentes de financiamiento, utilizando para ello una hoja del libro de excel por fuente de financiamiento, detallando en cada una de ellas el ingreso y el egreso correspondiente,

1.- Ingresos por Fuente de Financiamiento: Deberá de captuar el formato **por tipo fuente de financiamiento, desglosando los tipos de ingreso**

2.- Egresos por Fuente de Financiamiento: Deberá reportar los egresos atendiendo a la fuente de financiamiento correspondiente al ingreso.

ING. RENÉ MEJÍA MONTOYA
PRESIDENTE MUNICIPAL

C.P. BIBIANA GARFIAS ARIAS
DIRECTORA DE FINANZAS

REFERENCIA 1

MUNICIPIO DE AMEALCO DE BONFIL, QRO.

ESTADO ANALITICO DE INGRESOS Y EGRESOS DEL 01 DE ENERO AL 30 DE JUNIO 2024

ESTADO ANALITICO DE INGRESOS POR FUENTE DE FINANCIAMIENTO (FORTAMUN 2023)

Rubro de Ingresos por Fuente de Financiamiento	Ingresos Estimados (1)	Ampliaciones / Reducciones (2)	Ingresos/Egresos Modificados (3 = 1+2)		Ingresos/Egresos		Ingresos Recaudados (5)	Diferencia (6 =5-1)
INGRESOS POR FUENTE DE FINANCIAMIENTO	-	-	-	-	-	-	-	-

ESTADO ANÁLITICO DEL EJERCICIO DEL PRESUPUESTO DE EGRESOS CLASIFICACIÓN POR OBJETO DEL GASTO (FORTAMUN 2023)

Concepto	Egresos Aprobados (1)	Ampliaciones/Reducciones (2)	Ingresos/Egresos Modificados (3 = 1+2)	Egresos Comprometidos (4)	Ingresos/Egresos Devengados (5)	Egresos Ejercidos (6)	Egresos Pagados (7)	Subejercicio (8 =3-5)
TOTAL EGRESOS POR FUENTE DE FINANCIAMIENTO	-	497,896.60	497,896.60	497,896.60	497,896.60	497,896.60	497,896.60	-
5100000 SERVICIOS PERSONALES	-	-	-	-	-	-	-	-
5200000 MATERIALES Y SUMINISTROS	-	-	-	-	-	-	-	-
5300000 SERVICIOS GENERALES	-	-	-	-	-	-	-	-
5400000 TRANSFERENCIAS, ASIGNACIONES, SUBSIDIOS Y OTRAS AYUDAS	-	-	-	-	-	-	-	-
5500000 BIENES MUEBLES, INMUEBLES E INTANGIBLES	-	-	-	-	-	-	-	-
5600000 INVERSION PUBLICA	-	497,896.60	497,896.60	497,896.60	497,896.60	497,896.60	497,896.60	-
5700000 INVERSIONES FINANCIERAS Y OTRAS PROVISIONES	-	-	-	-	-		-	-
5800000 PARTICIPACIONES Y APORTACIONES	-	-	-	-	-		-	-
5900000 DEUDA PUBLICA	-	-	-	-	-		-	-
DIFERENCIA	-	- 497,896.60	- 497,896.60	- 497,896.60	- 497,896.60	- 497,896.60	- 497,896.60	-

INSTRUCCIONES DE LLENADO

Nota: El presente formato debera requisitarse por cada una de las fuentes de financiamiento, utilizando para ello una hoja del libro de excel por fuente de financiamiento, detallando en cada una de ellas el ingreso y el egreso correspondiente,

1.- Ingresos por Fuente de Financiamiento: Deberá de capturar el formato **por tipo fuente de financiamiento, desglosando los tipos de ingreso**

2.- Egresos por Fuente de Financiamiento: Deberá reportar los egresos atendiendo a la fuente de financiamiento correspondiente al ingreso.

ING. RENÉ MEJÍA MONTOYA
PRESIDENTE MUNICIPAL

C.P. BIBIANA GARFIAS ARIAS
DIRECTORA DE FINANZAS

REFERENCIA 1

MUNICIPIO DE AMEALCO DE BONFIL, QRO.

ESTADO ANALITICO DE INGRESOS Y EGRESOS DEL 01 DE ENERO AL 30 DE JUNIO 2024

ESTADO ANALITICO DE INGRESOS POR FUENTE DE FINANCIAMIENTO (FAFEF 2023)

Rubro de Ingresos por Fuente de Financiamiento	Ingresos Estimados (1)	Ampliaciones / Reducciones (2)	Ingresos/Egresos Modificados (3 = 1+2)		Ingresos/Egresos		Ingresos Recaudados (5)	Diferencia (6 =5-1)
INGRESOS POR FUENTE DE FINANCIAMIENTO	-	3,144,079.04	3,144,079.04	-	3,144,079.04	-	3,144,079.04	3,144,079.04

ESTADO ANÁLITICO DEL EJERCICIO DEL PRESUPUESTO DE EGRESOS CLASIFICACIÓN POR OBJETO DEL GASTO (FAFEF 2023)

Concepto	Egresos Aprobados (1)	Ampliaciones/Reducciones (2)	Ingresos/Egresos Modificados (3 = 1+2)	Egresos Comprometidos (4)	Ingresos/Egresos Devengados (5)	Egresos Ejercidos (6)	Egresos Pagados (7)	Subejercicio (8 =3-5)
TOTAL EGRESOS POR FUENTE DE FINANCIAMIENTO	-	4,491,541.48	4,491,541.48	4,491,541.48	4,491,541.48	4,491,541.48	4,491,541.48	-
5100000 SERVICIOS PERSONALES	-	-	-	-	-	-	-	-
5200000 MATERIALES Y SUMINISTROS	-	-	-	-	-	-	-	-
5300000 SERVICIOS GENERALES	-	-	-	-	-	-	-	-
5400000 TRANSFERENCIAS, ASIGNACIONES, SUBSIDIOS Y OTRAS AYUDAS	-	-	-	-	-	-	-	-
5500000 BIENES MUEBLES, INMUEBLES E INTANGIBLES	-	-	-	-	-	-	-	-
5600000 INVERSION PUBLICA	-	4,491,541.48	4,491,541.48	4,491,541.48	4,491,541.48	4,491,541.48	4,491,541.48	-
5700000 INVERSIONES FINANCIERAS Y OTRAS PROVISIONES	-	-	-	-	-		-	-
5800000 PARTICIPACIONES Y APORTACIONES	-	-	-	-	-		-	-
5900000 DEUDA PUBLICA	-	-	-	-	-		-	-
DIFERENCIA	-	- 1,347,462.44	- 1,347,462.44	- 4,491,541.48	- 1,347,462.44	- 4,491,541.48	- 1,347,462.44	3,144,079.04

INSTRUCCIONES DE LLENADO

Nota: El presente formato debera requisitarse por cada una de las fuentes de financiamiento, utilizando para ello una hoja del libro de excel por fuente de financiamiento, detallando en cada una de ellas el ingreso y el egreso correspondiente,

1.- Ingresos por Fuente de Financiamiento: Deberá de captuar el formato **por tipo fuente de financiamiento, desglosando los tipos de ingreso**

2.- Egresos por Fuente de Financiamiento: Deberá reportar los egresos atendiendo a la fuente de financiamiento correspondiente al ingreso.

ING. RENE MEJÍA MONTOYA
PRESIDENTE MUNICIPAL

C.P. BIBIANA GARFIAS ARIAS
DIRECTORA DE FINANZAS

REFERENCIA 1

MUNICIPIO DE AMEALCO DE BONFIL, QRO.

ESTADO ANALITICO DE INGRESOS Y EGRESOS DEL 01 DE ENERO AL 30 DE JUNIO 2024

ESTADO ANALITICO DE INGRESOS POR FUENTE DE FINANCIAMIENTO (FISE 2024)

Rubro de Ingresos por Fuente de Financiamiento	Ingresos Estimados (1)	Ampliaciones / Reducciones (2)	Ingresos/Egresos Modificados (3 = 1+2)		Ingresos/Egresos		Ingresos Recaudados (5)	Diferencia (6 =5-1)
INGRESOS POR FUENTE DE FINANCIAMIENTO	-	13,040,000.00	13,040,000.00	-	640,763.73	-	640,763.73	640,763.73

ESTADO ANÁLITICO DEL EJERCICIO DEL PRESUPUESTO DE EGRESOS CLASIFICACIÓN POR OBJETO DEL GASTO (FISE 2024)

Concepto	Egresos Aprobados (1)	Ampliaciones/Reducciones (2)	Ingresos/Egresos Modificados (3 = 1+2)	Egresos Comprometidos (4)	Ingresos/Egresos Devengados (5)	Egresos Ejercidos (6)	Egresos Pagados (7)	Subejercicio (8 =3-5)
TOTAL EGRESOS POR FUENTE DE FINANCIAMIENTO	-	13,040,000.00	13,040,000.00	7,362,143.68	-	-	-	13,040,000.00
5100000 SERVICIOS PERSONALES	-	-	-	-	-	-	-	-
5200000 MATERIALES Y SUMINISTROS	-	-	-	-	-	-	-	-
5300000 SERVICIOS GENERALES	-	-	-	-	-	-	-	-
5400000 TRANSFERENCIAS, ASIGNACIONES, SUBSIDIOS Y OTRAS AYUDAS	-	-	-	-	-	-	-	-
5500000 BIENES MUEBLES, INMUEBLES E INTANGIBLES	-	-	-	-	-	-	-	-
5600000 INVERSION PUBLICA	-	13,040,000.00	13,040,000.00	7,362,143.68	-	-	-	13,040,000.00
5700000 INVERSIONES FINANCIERAS Y OTRAS PROVISIONES	-	-	-	-	-		-	-
5800000 PARTICIPACIONES Y APORTACIONES	-	-	-	-	-		-	-
5900000 DEUDA PUBLICA	-	-	-	-	-		-	-
DIFERENCIA	-	-	-	- 7,362,143.68	640,763.73	-	640,763.73	- 12,399,236.27

INSTRUCCIONES DE LLENADO

Nota: El presente formato debera requisitarse por cada una de las fuentes de financiamiento, utilizando para ello una hoja del libro de excel por fuente de financiamiento, detallando en cada una de ellas el ingreso y el egreso correspondiente,

1.- Ingresos por Fuente de Financiamiento: Deberá de captuar el formato **por tipo fuente de financiamiento, desglosando los tipos de ingreso**

2.- Egresos por Fuente de Financiamiento: Deberá reportar los egresos atendiendo a la fuente de financiamiento correspondiente al ingreso.

ING. RENÉ MEJÍA MONTOYA
PRESIDENTE MUNICIPAL

C.P. BIBIANA GARFIAS ARIAS
DIRECTORA DE FINANZAS

REFERENCIA 1

MUNICIPIO DE AMEALCO DE BONFIL, QRO.

ESTADO ANALITICO DE INGRESOS Y EGRESOS DEL 01 DE ENERO AL 30 DE JUNIO 2024

ESTADO ANALITICO DE INGRESOS POR FUENTE DE FINANCIAMIENTO (FORTAMUN 2024)

Rubro de Ingresos por Fuente de Financiamiento	Ingresos Estimados (1)	Ampliaciones / Reducciones (2)	Ingresos/Egresos Modificados (3 = 1+2)		Ingresos/Egresos		Ingresos Recaudados (5)	Diferencia (6 =5-1)
INGRESOS POR FUENTE DE FINANCIAMIENTO	62,575,221.00	773,666.00	63,348,887.00	-	31,762,319.89	-	31,762,319.89	- 30,812,901.11

ESTADO ANÁLITICO DEL EJERCICIO DEL PRESUPUESTO DE EGRESOS CLASIFICACIÓN POR OBJETO DEL GASTO (FORTAMUN 2024)

Concepto	Egresos Aprobados (1)	Ampliaciones/Reducciones (2)	Ingresos/Egresos Modificados (3 = 1+2)	Egresos Comprometidos (4)	Ingresos/Egresos Devengados (5)	Egresos Ejercidos (6)	Egresos Pagados (7)	Subejercicio (8 =3-5)
TOTAL EGRESOS POR FUENTE DE FINANCIAMIENTO	62,575,221.00	773,666.00	63,348,887.00	41,150,540.95	29,304,697.66	27,654,803.97	27,654,803.97	34,044,189.34
5100000 SERVICIOS PERSONALES	18,685,615.00	-	18,685,615.00	18,364,183.75	9,441,135.30	8,479,555.30	8,479,555.30	9,244,479.70
5200000 MATERIALES Y SUMINISTROS	17,908,000.00	394,848.00	18,302,848.00	9,855,430.55	9,617,240.67	9,067,210.58	9,067,210.58	8,685,607.33
5300000 SERVICIOS GENERALES	23,391,606.00	- 81,168.00	23,310,438.00	10,402,471.35	10,196,969.37	10,058,685.77	10,058,685.77	13,113,468.63
5400000 TRANSFERENCIAS, ASIGNACIONES, SUBSIDIOS Y OTRAS AYUDAS	500,000.00	- 500,000.00	-	-	-	-	-	-
5500000 BIENES MUEBLES, INMUEBLES E INTANGIBLES	2,090,000.00	959,986.00	3,049,986.00	2,528,455.30	49,352.32	49,352.32	49,352.32	3,000,633.68
5600000 INVERSION PUBLICA	-	-	-	-	-	-	-	-
5700000 INVERSIONES FINANCIERAS Y OTRAS PROVISIONES	-	-	-	-	-		-	-
5800000 PARTICIPACIONES Y APORTACIONES	-	-	-	-	-		-	-
5900000 DEUDA PUBLICA	-	-	-	-	-		-	-
DIFERENCIA	-	-	-	- 41,150,540.95	2,457,622.23	- 27,654,803.97	4,107,515.92	- 64,857,090.45

INSTRUCCIONES DE LLENADO

Nota: El presente formato debera requisitarse por cada una de las fuentes de financiamiento, utilizando para ello una hoja del libro de excel por fuente de financiamiento, detallando en cada una de ellas el ingreso y el egreso correspondiente,

1.- Ingresos por Fuente de Financiamiento: Deberá de captuar el formato **por tipo fuente de financiamiento, desglosando los tipos de ingreso**

2.- Egresos por Fuente de Financiamiento: Deberá reportar los egresos atendiendo a la fuente de financiamiento correspondiente al ingreso.

ING. RENE MEJIA MONTOYA
PRESIDENTE MUNICIPAL

C.P. BIBIANA GARFIAS ARIAS
DIRECTORA DE FINANZAS

REFERENCIA 1

MUNICIPIO DE AMEALCO DE BONFIL, QRO.

ESTADO ANALITICO DE INGRESOS Y EGRESOS DEL 01 DE ENERO AL 30 DE JUNIO 2024

ESTADO ANALITICO DE INGRESOS POR FUENTE DE FINANCIAMIENTO (FAISMUN 2024)

Rubro de Ingresos por Fuente de Financiamiento	Ingresos Estimados (1)	Ampliaciones / Reducciones (2)	Ingresos/Egresos Modificados (3 = 1+2)		Ingresos/Egresos		Ingresos Recaudados (5)	Diferencia (6 =5-1)
INGRESOS POR FUENTE DE FINANCIAMIENTO	140,047,710.00	4,964,429.00	145,012,139.00	-	87,864,514.44	-	87,864,514.44	- 52,183,195.56

ESTADO ANÁLITICO DEL EJERCICIO DEL PRESUPUESTO DE EGRESOS CLASIFICACIÓN POR OBJETO DEL GASTO (FAISMUN 2024)

Concepto	Egresos Aprobados (1)	Ampliaciones/Reducciones (2)	Ingresos/Egresos Modificados (3 = 1+2)	Egresos Comprometidos (4)	Ingresos/Egresos Devengados (5)	Egresos Ejercidos (6)	Egresos Pagados (7)	Subejercicio (8 =3-5)
TOTAL EGRESOS POR FUENTE DE FINANCIAMIENTO	140,047,710.00	4,964,429.00	145,012,139.00	100,446,911.39	28,289,812.41	22,000,189.22	22,000,189.22	116,722,326.59
5100000 SERVICIOS PERSONALES	-	-	-	-	-	-	-	-
5200000 MATERIALES Y SUMINISTROS	-	-	-	-	-	-	-	-
5300000 SERVICIOS GENERALES	-	1,397,328.44	1,397,328.44	1,397,328.44	847,210.04	847,210.04	847,210.04	550,118.40
5400000 TRANSFERENCIAS, ASIGNACIONES, SUBSIDIOS Y OTRAS AYUDAS	-	7,374,599.60	7,374,599.60	4,224,599.60	4,224,599.60	4,224,599.60	4,224,599.60	3,150,000.00
5500000 BIENES MUEBLES, INMUEBLES E INTANGIBLES	-	-	-	-	-	-	-	-
5600000 INVERSION PUBLICA	140,047,710.00	- 3,807,499.04	136,240,210.96	94,824,983.35	23,218,002.77	16,928,379.58	16,928,379.58	113,022,208.19
5700000 INVERSIONES FINANCIERAS Y OTRAS PROVISIONES	-	-	-	-	-		-	-
5800000 PARTICIPACIONES Y APORTACIONES	-	-	-	-	-		-	-
5900000 DEUDA PUBLICA	-	-	-	-	-		-	-
DIFERENCIA	-	- 0.00	-	- 100,446,911.39	59,574,702.03	- 22,000,189.22	65,864,325.22	- 168,905,522.15

INSTRUCCIONES DE LLENADO

Nota: El presente formato debera requisitarse por cada una de las fuentes de financiamiento, utilizando para ello una hoja del libro de excel por fuente de financiamiento, detallando en cada una de ellas el ingreso y el egreso correspondiente,

1.- Ingresos por Fuente de Financiamiento: Deberá de captuar el formato **por tipo fuente de financiamiento, desglosando los tipos de ingreso**

2.- Egresos por Fuente de Financiamiento: Deberá reportar los egresos atendiendo a la fuente de financiamiento correspondiente al ingreso.

ING. RENÉ MEJÍA MONTOYA
PRESIDENTE MUNICIPAL

C.P. BIBIANA GARFIAS ARIAS
DIRECTORA DE FINANZAS

REFERENCIA 1

MUNICIPIO DE AMEALCO DE BONFIL, QRO.

ESTADO ANALITICO DE INGRESOS Y EGRESOS DEL 01 DE ENERO AL 30 DE JUNIO 2024

ESTADO ANALITICO DE INGRESOS POR FUENTE DE FINANCIAMIENTO (GEQ OYA)

Rubro de Ingresos por Fuente de Financiamiento	Ingresos Estimados (1)	Ampliaciones / Reducciones (2)	Ingresos/Egresos Modificados (3 = 1+2)		Ingresos/Egresos		Ingresos Recaudados (5)	Diferencia (6 =5-1)
INGRESOS POR FUENTE DE FINANCIAMIENTO	-	178,000.00	178,000.00	-	178,000.00	-	178,000.00	178,000.00

ESTADO ANÁLITICO DEL EJERCICIO DEL PRESUPUESTO DE EGRESOS CLASIFICACIÓN POR OBJETO DEL GASTO (GEQ OYA)

Concepto	Egresos Aprobados (1)	Ampliaciones/Reducciones (2)	Ingresos/Egresos Modificados (3 = 1+2)	Egresos Comprometidos (4)	Ingresos/Egresos Devengados (5)	Egresos Ejercidos (6)	Egresos Pagados (7)	Subejercicio (8 =3-5)
TOTAL EGRESOS POR FUENTE DE FINANCIAMIENTO	-	178,000.00	178,000.00	-	-	-	-	178,000.00
5100000 SERVICIOS PERSONALES	-	-	-	-	-	-	-	-
5200000 MATERIALES Y SUMINISTROS	-	-	-	-	-	-	-	-
5300000 SERVICIOS GENERALES	-	178,000.00	178,000.00	-	-	-	-	178,000.00
5400000 TRANSFERENCIAS, ASIGNACIONES, SUBSIDIOS Y OTRAS AYUDAS	-	-	-	-	-	-	-	-
5500000 BIENES MUEBLES, INMUEBLES E INTANGIBLES	-	-	-	-	-	-	-	-
5600000 INVERSION PUBLICA	-	-	-	-	-	-	-	-
5700000 INVERSIONES FINANCIERAS Y OTRAS PROVISIONES	-	-	-	-	-		-	-
5800000 PARTICIPACIONES Y APORTACIONES	-	-	-	-	-		-	-
5900000 DEUDA PUBLICA	-	-	-	-	-		-	-
DIFERENCIA	-	-	-	-	178,000.00	-	178,000.00	-

INSTRUCCIONES DE LLENADO

Nota: El presente formato debera requisitarse por cada una de las fuentes de financiamiento, utilizando para ello una hoja del libro de excel por fuente de financiamiento, detallando en cada una de ellas el ingreso y el egreso correspondiente,

1.- Ingresos por Fuente de Financiamiento: Deberá de captuar el formato **por tipo fuente de financiamiento, desglosando los tipos de ingreso**

2.- Egresos por Fuente de Financiamiento: Deberá reportar los egresos atendiendo a la fuente de financiamiento correspondiente al ingreso.

ING. RENÉ MEJÍA MONTOYA
PRESIDENTE MUNICIPAL

C.P. BIBIANA GARFIAS ARIAS
DIRECTORA DE FINANZAS

REFERENCIA 1

MUNICIPIO DE AMEALCO DE BONFIL, QRO.

ESTADO ANALITICO DE INGRESOS Y EGRESOS DEL 01 DE ENERO AL 30 DE JUNIO 2024

ESTADO ANALITICO DE INGRESOS POR FUENTE DE FINANCIAMIENTO (GEQ)

Rubro de Ingresos por Fuente de Financiamiento	Ingresos Estimados (1)	Ampliaciones / Reducciones (2)	Ingresos/Egresos Modificados (3 = 1+2)		Ingresos/Egresos		Ingresos Recaudados (5)	Diferencia (6 =5-1)
INGRESOS POR FUENTE DE FINANCIAMIENTO	-	2,574,240.00	2,574,240.00	-	-	-	-	-

ESTADO ANÁLITICO DEL EJERCICIO DEL PRESUPUESTO DE EGRESOS CLASIFICACIÓN POR OBJETO DEL GASTO (GEQ)

Concepto	Egresos Aprobados (1)	Ampliaciones/Reducciones (2)	Ingresos/Egresos Modificados (3 = 1+2)	Egresos Comprometidos (4)	Ingresos/Egresos Devengados (5)	Egresos Ejercidos (6)	Egresos Pagados (7)	Subejercicio (8 =3-5)
TOTAL EGRESOS POR FUENTE DE FINANCIAMIENTO	-	2,574,240.00	2,574,240.00	-	-	-	-	2,574,240.00
5100000 SERVICIOS PERSONALES	-	-	-	-	-	-	-	-
5200000 MATERIALES Y SUMINISTROS	-	-	-	-	-	-	-	-
5300000 SERVICIOS GENERALES	-	-	-	-	-	-	-	-
5400000 TRANSFERENCIAS, ASIGNACIONES, SUBSIDIOS Y OTRAS AYUDAS	-	2,574,240.00	2,574,240.00	-	-	-	-	2,574,240.00
5500000 BIENES MUEBLES, INMUEBLES E INTANGIBLES	-	-	-	-	-	-	-	-
5600000 INVERSION PUBLICA	-	-	-	-	-	-	-	-
5700000 INVERSIONES FINANCIERAS Y OTRAS PROVISIONES	-	-	-	-	-	-	-	-
5800000 PARTICIPACIONES Y APORTACIONES	-	-	-	-	-	-	-	-
5900000 DEUDA PUBLICA	-	-	-	-	-	-	-	-
DIFERENCIA	-	-	-	-	-	-	-	2,574,240.00

INSTRUCCIONES DE LLENADO

Nota: El presente formato debera requisitarse por cada una de las fuentes de financiamiento, utilizando para ello una hoja del libro de excel por fuente de financiamiento, detallando en cada una de ellas el ingreso y el egreso correspondiente,

1.- Ingresos por Fuente de Financiamiento: Deberá de captuar el formato **por tipo fuente de financiamiento, desglosando los tipos de ingreso**

2.- Egresos por Fuente de Financiamiento: Deberá reportar los egresos atendiendo a la fuente de financiamiento correspondiente al ingreso.

ING. RENÉ MEJÍA MONTOYA
PRESIDENTE MUNICIPAL

C.P. BIBIANA GARFIAS ARIAS
DIRECTORA DE FINANZAS

REFERENCIA 1

MUNICIPIO DE AMEALCO DE BONFIL, QRO.

ESTADO ANALITICO DE INGRESOS Y EGRESOS DEL 01 DE ENERO AL 30 DE JUNIO 2024

ESTADO ANALITICO DE INGRESOS POR FUENTE DE FINANCIAMIENTO (CONAFOR)

Rubro de Ingresos por Fuente de Financiamiento	Ingresos Estimados (1)	Ampliaciones / Reducciones (2)	Ingresos/Egresos Modificados (3 = 1+2)		Ingresos/Egresos		Ingresos Recaudados (5)	Diferencia (6 =5-1)
INGRESOS POR FUENTE DE FINANCIAMIENTO	-	-	-	-	-	-	-	-

ESTADO ANÁLITICO DEL EJERCICIO DEL PRESUPUESTO DE EGRESOS CLASIFICACIÓN POR OBJETO DEL GASTO (CONAFOR)

Concepto	Egresos Aprobados (1)	Ampliaciones/Reducciones (2)	Ingresos/Egresos Modificados (3 = 1+2)	Egresos Comprometidos (4)	Ingresos/Egresos Devengados (5)	Egresos Ejercidos (6)	Egresos Pagados (7)	Subejercicio (8 =3-5)
TOTAL EGRESOS POR FUENTE DE FINANCIAMIENTO	-	186,314.25	186,314.25	183,693.07	179,926.64	179,926.64	179,926.64	6,387.61
5100000 SERVICIOS PERSONALES	-	-	-	-	-	-	-	-
5200000 MATERIALES Y SUMINISTROS	-	-	-	-	-	-	-	-
5300000 SERVICIOS GENERALES	-	-	-	-	-	-	-	-
5400000 TRANSFERENCIAS, ASIGNACIONES, SUBSIDIOS Y OTRAS AYUDAS	-	186,314.25	186,314.25	183,693.07	179,926.64	179,926.64	179,926.64	6,387.61
5500000 BIENES MUEBLES, INMUEBLES E INTANGIBLES	-	-	-	-	-	-	-	-
5600000 INVERSION PUBLICA	-	-	-	-	-	-	-	-
5700000 INVERSIONES FINANCIERAS Y OTRAS PROVISIONES	-	-	-	-	-		-	-
5800000 PARTICIPACIONES Y APORTACIONES	-	-	-	-	-		-	-
5900000 DEUDA PUBLICA	-	-	-	-	-		-	-
DIFERENCIA	-	- 186,314.25	- 186,314.25	- 183,693.07	- 179,926.64	- 179,926.64	- 179,926.64	- 6,387.61

INSTRUCCIONES DE LLENADO

Nota: El presente formato debera requisitarse por cada una de las fuentes de financiamiento, utilizando para ello una hoja del libro de excel por fuente de financiamiento, detallando en cada una de ellas el ingreso y el egreso correspondiente,

1.- Ingresos por Fuente de Financiamiento: Deberá de captuar el formato **por tipo fuente de financiamiento, desglosando los tipos de ingreso**

2.- Egresos por Fuente de Financiamiento: Deberá reportar los egresos atendiendo a la fuente de financiamiento correspondiente al ingreso.

ING. RENÉ MEJÍA MONTOYA
PRESIDENTE MUNICIPAL

C.P. BIBIANA GARFIAS ARIAS
DIRECTORA DE FINANZAS

PLANTILLA MUNICIPIO DE AMEALCO DE BONFIL, QRO
CARGA DATOS DE PERSONAL DE BASE, CONFIANZA Y EVENTUALES

EMPLEADO												HORARIO (JORNADA LABORAL)		SUELDO MENSUAL		TIPO DE PLANTILLA		FUENTE DE FINANCIAMIENTO	
NUMERO DE EMPLEADO	PRIMER APELLIDO	SEGUNDO APELLIDO	NOMBRE (S)	RFC (13 caracteres Alfanumericos)	CURP (18 caracteres alfanumericos)	NOMBRE DE LA DEPENDENCIA	NOMBRE DEL CENTRO DE ADSCRIPCION	PUESTO	ESTATUS (1 caracter A-Activo ...)	FECHA INGRESO (aaaammdd)	FECHA BAJA (aaaammdd) si estatus = ...	HORA ENTRADA (hh24:mm)	HORA SALIDA (hh24:mm)	BRUTO (########)	NETO (########)	TIPO DE PERSONAL (CONFIANZA, BASE, EVENTUAL U OTRO)	DESCRIPCION (EN CASO QUE EL TIPO SEA "OTRO")	CLAVE	DESCRIPCION
1	VENTURA	NICOLAS	PAULINA	VENP890206LF5	VENP890206MQTNCL02	AYUNTAMIENTO	AYUNTAMIENTO	SINDICO MUNICIPAL	Alta	01/10/2021		N/A	N/A	59541	55915		ELECCION POPULAR	1511	PARTICIPACIONES
2	MENDOZA	GONZALEZ	DAVID	MEGD8803224F5	MEGD880322HQTNNV00	AYUNTAMIENTO	AYUNTAMIENTO	SINDICO MUNICIPAL	Alta	01/10/2021		N/A	N/A	59541	55915		ELECCION POPULAR	1511	PARTICIPACIONES
3	HERNANDEZ	FUERTES	IRAIS	HEFI740909NR1	HEFI740909MDFRRR03	AYUNTAMIENTO	AYUNTAMIENTO	REGIDOR	Alta	01/10/2021		N/A	N/A	59541	55915		ELECCION POPULAR	1511	PARTICIPACIONES
4	OBREGON	ALVAREZ	MARA	OEAM851029C34	OEAM851029MQTBLR04	AYUNTAMIENTO	AYUNTAMIENTO	REGIDOR	Alta	01/10/2021		N/A	N/A	59541	55915		ELECCION POPULAR	1511	PARTICIPACIONES
5	MONTOYA	QUINTANA	ESTEBAN	MOQE6108214Q8	MOQE610821HQTNNS04	AYUNTAMIENTO	AYUNTAMIENTO	REGIDOR	Alta	01/10/2021		N/A	N/A	59541	55915		ELECCION POPULAR	1511	PARTICIPACIONES
6	PASCUAL	GREGORIO	LUCIA	PAGL820911KD8	PAGL820911MQTSRC07	AYUNTAMIENTO	AYUNTAMIENTO	REGIDOR	Alta	01/10/2021		N/A	N/A	59541	55915		ELECCION POPULAR	1511	PARTICIPACIONES
7	CAZARES	SANCHEZ	URIEL ENRIQUE	CASU740830BR4	CASU740830HQTZNR06	AYUNTAMIENTO	AYUNTAMIENTO	REGIDOR	Alta	01/10/2021		N/A	N/A	59541	55915		ELECCION POPULAR	1511	PARTICIPACIONES
8	GIL	BERNABE	MA. DEL CARMEN	GIBC8412233R5	GIBC841223MQTLRR09	AYUNTAMIENTO	AYUNTAMIENTO	REGIDOR	Alta	01/10/2021		N/A	N/A	59541	55915		ELECCION POPULAR	1511	PARTICIPACIONES
9	MARTINEZ	PASCUAL	JOSEFINA	MAPJ8406083H0	MAPJ840608MQTRSS01	AYUNTAMIENTO	AYUNTAMIENTO	REGIDOR	Alta	01/10/2021		N/A	N/A	59541	55915		ELECCION POPULAR	1511	PARTICIPACIONES
10	MEJIA	MONTOYA	RENE	MEMR7811252V5	MEMR781125HQTJNN03	PRESIDENCIA MUNICIPAL	PRESIDENCIA MUNICIPAL	PRESIDENTE MUNICIPAL	Alta	01/10/2021		N/A	N/A	96432	89458		ELECCION POPULAR	1511	PARTICIPACIONES
22	MENDEZ	RAMOS	ROSA	MERR7102202F6	MERR710220MSLNMS00	DIRECCION DE FINANZAS	DIRECCION DE FINANZAS	COORD DE INGRESOS	Alta	01/01/1998		08:00:00 a. m.	05:00:00 p. m.	15832	15287	BASE		1511	PARTICIPACIONES
23	HERNANDEZ	GARDUÑO	MARIA ELENA	HEGE730913IPA	HEGE730913MQTRRL07	PRESIDENCIA MUNICIPAL	PRESIDENCIA MUNICIPAL	AUXILIAR ADMINISTRATIVO "A"	Alta	23/12/1997		07:00:00 a. m.	04:00:00 p. m.	21500	20347	BASE		1511	PARTICIPACIONES
50	MELITON	CASTILLO	LAURA	MECL760508AW8	MECL760508MQTLSR00	DIRECCION DE OBRAS PUB Y DES URBANO	DIRECCION DE OBRAS PUB Y DES URBANO	SECRETARIA	Alta	16/10/1997		07:00:00 a. m.	04:00:00 p. m.	9768	9637	SINDICALIZADO		1511	PARTICIPACIONES
100	MALDONADO	GOMEZ	OSCAR	MAGO721006BJ8	MAGO721006HDFLMS06	DIRECCION DE OBRAS PUB Y DES URBANO	DIRECCION DE OBRAS PUB Y DES URBANO	SUBDIRECTOR DE OB PU Y DES URI	Alta	17/04/2000		07:00:00 a. m.	04:00:00 p. m.	26400	24929	BASE		1511	PARTICIPACIONES
115	CRUZ	PASCUAL	ANTONIO	CUPA630513GJ8	CUPA630513HQTRSN06	DIRECCION DE SERVICIOS PUB MUNICIPALES	COORD DE ASEO PUBLICO	PEON	Alta	01/09/2000		07:00:00 a. m.	02:00:00 p. m.	8384	8202	SINDICALIZADO		1511	PARTICIPACIONES
122	GARDUÑO	COLIN	BENJAMIN	GACB540331AXA	GACB540331HQTRLN03	DIRECCION DE SERVICIOS PUB MUNICIPALES	COORD DE ASEO PUBLICO	AUXILIAR "A"	Reingreso	01/11/2003		07:00:00 a. m.	02:00:00 p. m.	10513	10259	SINDICALIZADO		1511	PARTICIPACIONES
126	RUIZ	SOTO	VICENTE	RUSV630927GU6	RUSV630927HQTZTC09	DIRECCION DE SERVICIOS PUB MUNICIPALES	COORD DE ASEO PUBLICO	CHOFER	Alta	24/01/2001		07:00:00 a. m.	02:00:00 p. m.	11848	11534	SINDICALIZADO		1511	PARTICIPACIONES
133	MONDRAGON	MARTINEZ	ISMAEL	MOMI640422N3A	MOMI640422HQTNRS00	DIRECCION DE SERVICIOS PUB MUNICIPALES	DIRECCION DE SERVICIOS PUB MUNICIPALES	AUXILIAR OPERATIVO "A"	Alta	01/06/1998		08:00:00 a. m.	04:00:00 p. m.	15620	15033	SINDICALIZADO		1511	PARTICIPACIONES
151	COLIN	DURAN	VERONICA	CODV830421GWA	CODV830421MQTLRR01	DIRECCION DE SERVICIOS PUB MUNICIPALES	DIRECCION DE SERVICIOS PUB MUNICIPALES	AUXILIAR ADMINISTRATIVO "A"	Reingreso	16/10/2000		07:00:00 a. m.	04:00:00 p. m.	10663	10309	BASE		1511	PARTICIPACIONES
160	PEREZ	GONZALEZ	MARIA TERESA	PEGT521015GD6	PEGT521015MMNRNR01	DIRECCION DE ADMINISTRACION	COORD DE BIENES PATRIMONIALES	CONSERJE	Alta	17/07/1997		06:00:00 a. m.	01:00:00 p. m.	8387	8387	SINDICALIZADO		1511	PARTICIPACIONES
175	MIRANDA	RODRIGUEZ	ALEJANDRO	MIRA711219V15	MIRA711219HQTRDL04	DIRECCION DE SERVICIOS PUB MUNICIPALES	COORD DE ASEO PUBLICO	PEON	Alta	01/10/1997		07:00:00 a. m.	02:00:00 p. m.	8317	8131	BASE		1511	PARTICIPACIONES
176	MORALES	DURAN	SONIA	MODS6612221EA	MODS661222MQTRRN06	DIRECCION DE SERVICIOS PUB MUNICIPALES	COORD DE ASEO PUBLICO	CONSERJE	Alta	05/01/2001		07:00:00 a. m.	02:00:00 p. m.	8337	8205	SINDICALIZADO		1511	PARTICIPACIONES
185	FLORENCIO	GONZALEZ	NORBERTA	FOGN800630L37	FOGN800630MQTLNR00	SECRETARIA DEL AYUNTAMIENTO	JUZGADO CIVICO	SECRETARIA	Alta	11/10/2003		09:00:00 a. m.	04:00:00 p. m.	9768	9546	SINDICALIZADO		1511	PARTICIPACIONES
189	GARCIA	MARTINEZ	CRISTOBAL	GAMC770305EA4	GAMC770305HQTRRR02	DIRECCION DE SERVICIOS PUB MUNICIPALES	COORD DE ASEO PUBLICO	PEON	Alta	01/02/2007		07:00:00 a. m.	02:00:00 p. m.	8384	8205	SINDICALIZADO		1511	PARTICIPACIONES
211	MARTINEZ	RODRIGUEZ	DAVID	MARD700213654	MARD700213HQTRDV01	DIRECCION DE SERVICIOS PUB MUNICIPALES	COORD DE ASEO PUBLICO	CHOFER	Baja	15/12/2003	31/05/2024	07:00:00 a. m.	02:00:00 p. m.	11543	11548	SINDICALIZADO		1511	PARTICIPACIONES
216	REYES	ALVAREZ	JOSE ESTEBAN	REAE7609012Q1	REAE760901HQTYLS03	DIRECCION DE SERVICIOS PUB MUNICIPALES	COORD DE IMAGEN URBANA	PEON	Alta	01/06/2007		07:00:00 a. m.	04:00:00 p. m.	8018	7852	BASE		1511	PARTICIPACIONES
221	ALCANTAR	GARDUÑO	GLORIA	AAGG810514FD9	AAGG810514MQTLRL01	DIRECCION DE ADMINISTRACION	COORD DE BIENES PATRIMONIALES	CONSERJE	Alta	02/01/2003		07:00:00 a. m.	02:00:00 p. m.	8337	8205	SINDICALIZADO		1511	PARTICIPACIONES
229	MEJIA	OLVERA	PABLO	MEOP560215FC9	MEOP560215HQTJLB04	DIRECCION DE SERVICIOS PUB MUNICIPALES	DIRECCION DE SERVICIOS PUB MUNICIPALES	PEON	Alta	22/01/2001		08:00:00 a. m.	04:00:00 p. m.	8384	8202	SINDICALIZADO		1511	PARTICIPACIONES
233	JURADO	DURAN	JOSE CONCEPCION	JUDC891208AK4	JUDC891208HQTRRN00	DIRECCION DE SERVICIOS PUB MUNICIPALES	COORD DE ASEO PUBLICO	PEON	Alta	08/05/2000		07:00:00 a. m.	02:00:00 p. m.	8384	8202	SINDICALIZADO		1511	PARTICIPACIONES
234	OLVERA	ESTEBAN	ADAN	OEEA750513AP9	OEEA750513HQTLSD09	DIRECCION DE SERVICIOS PUB MUNICIPALES	COORD DE ALUMBRADO PUBLICO	AUXILIAR DE ELECTRICISTA "A"	Alta	16/05/2000		07:00:00 a. m.	04:00:00 p. m.	10507	10254	SINDICALIZADO		1511	PARTICIPACIONES
235	PERALTA	ALEGRIA	FILIBERTO	PEAF5408226AA	PEAF540822HQTRLL09	DIRECCION DE SERVICIOS PUB MUNICIPALES	COORD DE ASEO PUBLICO	PEON	Alta	01/06/2004		07:00:00 a. m.	02:00:00 p. m.	8384	8354	SINDICALIZADO		1511	PARTICIPACIONES
240	BECERRA	RODRIGUEZ	SALVADOR	BERS551005UP0	BERS551005HQTCDL09	DIRECCION DE FINANZAS	COORD DE INSPECCION Y COMERCIO	INSPECTOR DE COMERCIO	Reingreso	16/03/2021		09:00:00 a. m.	05:00:00 p. m.	12031	12031	BASE		1511	PARTICIPACIONES
243	BECERRA	RODRIGUEZ	GABRIEL	BERG750307S21	BERG750307HQTCDB07	DIRECCION DE SERVICIOS PUB MUNICIPALES	DIRECCION DE SERVICIOS PUB MUNICIPALES	AUXILIAR "A"	Alta	01/08/2001		07:00:00 a. m.	04:00:00 p. m.	11215	11215	BASE		1511	PARTICIPACIONES
258	REYES	ALVAREZ	J. SAUL	REAJ6910144X1	REAS691014HQTYLL07	DIRECCION DE SERVICIOS PUB MUNICIPALES	COORD DE ASEO PUBLICO	AUXILIAR "A"	Alta	15/04/2001		07:00:00 a. m.	02:00:00 p. m.	10513	10259	SINDICALIZADO		1511	PARTICIPACIONES
261	OBREGON	BOLAÑOS	CRESCENCIANO	OEBC590914AB1	OEBC590914HQTBLR06	DIRECCION DE SERVICIOS PUB MUNICIPALES	DIRECCION DE SERVICIOS PUB MUNICIPALES	FONTANERO	Alta	16/01/2007		08:00:00 a. m.	04:00:00 p. m.	11594	11589	SINDICALIZADO		1511	PARTICIPACIONES
264	ALVAREZ	PIÑA	MARTIN	AAPM660223H89	AAPM660223HQTLXR03	DIRECCION DE SERVICIOS PUB MUNICIPALES	COORD DE ASEO PUBLICO	OPERADOR	Reingreso	01/01/2002		07:00:00 a. m.	02:00:00 p. m.	13902	13486	BASE		1511	PARTICIPACIONES
267	CHAPARRO	MIRANDA	LILIA	CAML741227KR5	CAML741227MQTHRL05	DIRECCION DE ADMINISTRACION	COORD DE BIENES PATRIMONIALES	CONSERJE	Alta	22/02/2001		07:00:00 a. m.	02:00:00 p. m.	8337	8205	SINDICALIZADO		1511	PARTICIPACIONES
269	RODRIGUEZ	LUNA	IMELDA	ROLI731022UT2	ROLI731022MQTDNM00	DIRECCION DE ADMINISTRACION	COORD DE BIENES PATRIMONIALES	CONSERJE	Alta	07/05/2001		03:00:00 a. m.	10:00:00 a. m.	8337	8205	SINDICALIZADO		1511	PARTICIPACIONES
271	REGINO	BERNABE	LORENA	REBL780826GR4	REBL780826MMCGRR07	DIRECCION DE ADMINISTRACION	COORD DE BIENES PATRIMONIALES	CONSERJE	Reingreso	01/12/2009		02:00:00 a. m.	09:00:00 a. m.	8357	8211	SINDICALIZADO		1511	PARTICIPACIONES
276	OBREGON	TORRUCS	GREGORIO	OETG710430JV7	OETG710430HNCBRR04	DIRECCION DE SERVICIOS PUB MUNICIPALES	COORD DE ASEO PUBLICO	CHOFER	Alta	09/07/2007		07:00:00 a. m.	02:00:00 p. m.	11543	11548	SINDICALIZADO		1511	PARTICIPACIONES
277	MORALES	MONDRAGON	ISRAEL	MOMI740329RF0	MOMI740329HQTRNS09	DIRECCION DE ADMINISTRACION	COORD DE CONTROL VEHICULAR	MECANICO "A"	Licencia	01/09/2001		08:00:00 a. m.	04:00:00 p. m.	11185	11185	SINDICALIZADO		1511	PARTICIPACIONES
281	SERRANO	LOPEZ	ARMANDO	SELA750614RT6	SELA750614HMNRPR04	DIRECCION DE SERVICIOS PUB MUNICIPALES	COORD DE ASEO PUBLICO	CHOFER	Alta	01/08/2008		07:00:00 a. m.	02:00:00 p. m.	11843	11546	SINDICALIZADO		1511	PARTICIPACIONES
288	CRUZ	VAZQUEZ	GONZALO EPIFANIO	CUVG570314FFA	CUVG570314HQTRZN07	DIRECCION DE SERVICIOS PUB MUNICIPALES	COORD DE ASEO PUBLICO	PEON	Alta	01/08/2001		07:00:00 a. m.	02:00:00 p. m.	8384	8202	SINDICALIZADO		1511	PARTICIPACIONES
289	HERNANDEZ	MIRANDA	ARMANDO	HEMA660225761	HEMA660225HQTRRR04	DIRECCION DE SERVICIOS PUB MUNICIPALES	COORD DE ASEO PUBLICO	JARDINERO "B"	Alta	01/09/2001		07:00:00 a. m.	02:00:00 p. m.	10507	10254	SINDICALIZADO		1511	PARTICIPACIONES
290	FLORES	GABRIEL	ADRIAN	FOGA790512BQ9	FOGA790512HQTLBD08	DIRECCION DE SERVICIOS PUB MUNICIPALES	COORD DE ASEO PUBLICO	AUXILIAR OPERATIVO "B"	Alta	01/06/2001		07:00:00 a. m.	02:00:00 p. m.	9408	9197	SINDICALIZADO		1511	PARTICIPACIONES
292	OLVERA	OLVERA	JOSE CARMEN	OEOC510219V18	OEOC510219HQTLLR08	DIRECCION DE SERVICIOS PUB MUNICIPALES	COORD DE ASEO PUBLICO	PEON	Alta	01/06/2001		07:00:00 a. m.	02:00:00 p. m.	8384	8202	SINDICALIZADO		1511	PARTICIPACIONES
293	DE JESUS	VALDEZ	LORENZO	JEVL760930RW2	JEVL760930HQTSLR00	DIRECCION DE SERVICIOS PUB MUNICIPALES	COORD DE ASEO PUBLICO	PEON	Alta	01/06/2001		07:00:00 a. m.	02:00:00 p. m.	8384	8202	SINDICALIZADO		1511	PARTICIPACIONES
299	ORTEGA	RUIZ	ROMUALDO	OERR620207BR7	OERR620207HQTRZM04	DIRECCION DE SERVICIOS PUB MUNICIPALES	COORD DE IMAGEN URBANA	CHOFER	Alta	01/04/2002		07:00:00 a. m.	02:00:00 p. m.	11843	11534	SINDICALIZADO		1511	PARTICIPACIONES
305	NAVARRETE	SALDAÑA	JOSE ROBERTO	NASR850114DT9	NASR850114HQTVLB06	DIRECCION DE ADMINISTRACION	COORD DE CONTROL VEHICULAR	MECANICO "B"	Alta	16/01/2007		08:00:00 a. m.	04:00:00 p. m.	10546	10301	SINDICALIZADO		1511	PARTICIPACIONES
321	ARCINIEGA	CORDOVA	GABRIELA	AICG841231TIA	AICG841231MMCRRB08	DIRECCION DE FINANZAS	DIRECCION DE FINANZAS	SECRETARIA	Alta	17/05/2004		07:00:00 a. m.	04:00:00 p. m.	9768	9646	SINDICALIZADO		1511	PARTICIPACIONES
326	GACHUZO	RODRIGUEZ	GUDELIA	GARG550929ACA	GARG550929MQTCDD03	DIRECCION DE DESARROLLO SOCIAL	COORD DE CULTURA	INSTRUCTOR DE MANUALIDADES	Alta	02/05/1996		01:00:00 p. m.	08:00:00 p. m.	13036	12701	SINDICALIZADO		1511	PARTICIPACIONES
327	GARDUÑO	GONZALEZ	SERGIO	GAGS731211H83	GAGS731211HQTRNR00	DIRECCION DE DESARROLLO SOCIAL	COORD DE CULTURA	AUXILIAR ADMINISTRATIVO "A"	Alta	01/10/1997		07:00:00 a. m.	04:00:00 p. m.	21352	19986	SINDICALIZADO		1511	PARTICIPACIONES
333	COLIN	VELAZQUEZ	MARIA TERESA	COVT630706SX2	COVT630706MQTLLR05	DIRECCION DE DESARROLLO SOCIAL	COORD DE CULTURA	NSTRUCTOR DE TEJIDO Y BORDADO	Alta	01/10/2003		01:00:00 p. m.	08:00:00 p. m.	8198	8021	SINDICALIZADO		1511	PARTICIPACIONES
339	AGUILAR	ALVAREZ	NALLELI	AUAN851203IC4	AUAN851203MQTGLL08	DIRECCION DE DESARROLLO SOCIAL	COORD DE CULTURA	AUXILIAR ADMINISTRATIVO "A"	Alta	23/05/2005		07:00:00 a. m.	04:00:00 p. m.	18617	17454	SINDICALIZADO		1511	PARTICIPACIONES
340	FLORES	GARCIA	MARIA VICTORIA	FOGV780513LV0	FOGV780513MDFLRC01	DIRECCION DE DESARROLLO SOCIAL	DIRECCION DE DESARROLLO SOCIAL	AUXILIAR ADMINISTRATIVO "A"	Alta	01/02/2005		07:00:00 a. m.	03:00:00 p. m.	9687	9474	SINDICALIZADO		1511	PARTICIPACIONES
345	MIRANDA	MENDOZA	MARIA GUADALUPE	MIMG850504PE9	MIMG850504MDFRND00	DIRECCION DE ADMINISTRACION	DIRECCION DE ADMINISTRACION	AUXILIAR ADMINISTRATIVO "A"	Reingreso	01/03/2005		07:00:00 a. m.	04:00:00 p. m.	13500	13001	SINDICALIZADO		1511	PARTICIPACIONES
361	CAJIGA	FLORES	JAVIER	CAFJ630815SG5	CAFJ630815HQTJLV05	DIRECCION DE SERVICIOS PUB MUNICIPALES	COORD DE ASEO PUBLICO	JARDINERO "B"	Reingreso	16/03/2007		07:00:00 a. m.	02:00:00 p. m.	10507	10263	SINDICALIZADO		1511	PARTICIPACIONES
365	DURAN	MONROY	FERNANDO	DUMF870913613	DUMF870913HQTRNR02	DIRECCION DE SERVICIOS PUB MUNICIPALES	COORD DE IMAGEN URBANA	SUPERVISOR DE PARQ Y JARDINES	Alta	16/03/2007		07:00:00 a. m.	04:00:00 p. m.	14532	14139	BASE		1511	PARTICIPACIONES
368	MARTINEZ	VALDEZ	TERESA	MAVT680523IF4	MAVT680523MQTRLR09	DIRECCION DE ADMINISTRACION	COORD DE BIENES PATRIMONIALES	CONSERJE	Alta	01/02/2007		03:00:00 a. m.	10:00:00 a. m.	8387	8211	SINDICALIZADO		1511	PARTICIPACIONES
392	CHAVEZ	DURAN	NICANOR	CADN840809CJ2	CADN840809HQTHRC00	DIRECCION DE ADMINISTRACION	COORD DE TECNOLOGIAS DE LA INFORMACION	COORD DE TEC DE LA INFORMACIO	Alta	16/01/2008		07:00:00 a. m.	04:00:00 p. m.	13143	12500	BASE		1511	PARTICIPACIONES
395	MARTINEZ	PEÑA	CLEMENTE	MAPC731123M44	MAPC731123HMNRXL04	DIRECCION DE SERVICIOS PUB MUNICIPALES	COORD DE SERVICIOS GENERALES	ALBAÑIL	Alta	01/01/2009		07:00:00 a. m.	02:00:00 p. m.	11806	11506	SINDICALIZADO		1511	PARTICIPACIONES
396	RAMIREZ	DE JESUS	SANTOS	RAJS620304LW9	RAJS620304HQTMSN00	DIRECCION DE SERVICIOS PUB MUNICIPALES	COORD DE ASEO PUBLICO	PEON	Alta	01/11/2007		07:00:00 a. m.	02:00:00 p. m.	8384	8208	SINDICALIZADO		1511	PARTICIPACIONES

PLANTILLA MUNICIPIO DE AMEALCO DE BONFIL, QRO
CARGA DATOS DE PERSONAL DE BASE, CONFIANZA Y EVENTUALES

EMPLEADO												HORARIO (JORNADA LABORAL)		SUELDO MENSUAL		TIPO DE PLANTILLA		FUENTE DE FINANCIAMIENTO	
NUMERO DE EMPLEADO	PRIMER APELLIDO	SEGUNDO APELLIDO	NOMBRE (S)	RFC (13 caracteres alfanumericos)	CURP (18 caracteres alfanumericos)	NOMBRE DE LA DEPENDENCIA	NOMBRE DEL CENTRO DE ADSCRIPCION	PUESTO	ESTATUS (Alta, Activo, Licencia)	FECHA INGRESO	FECHA BAJA	HORA ENTRADA	HORA SALIDA	BRUTO	NETO	TIPO DE PERSONAL (CONFIANZA, BASE, EVENTUAL U OTRO)	DESCRIPCION (EN CASO QUE EL TIPO SEA "OTRO")	CLAVE	DESCRIPCION
398	NOLASCO	CORREA	JOSEFINA	NOCJ641101JI5	NOCJ641101MQTLRS07	DIRECCION DE ADMINISTRACION	COORD DE BIENES PATRIMONIALES	CONSERJE	Alta	01/01/2008		03:00:00 a. m.	10:00:00 a. m.	8387	8211	SINDICALIZADO		1511	PARTICIPACIONES
399	ALBINO	DE JESUS	CRISTOBAL	AIJC881205CL7	AIJC881205HQTLSR05	DIRECCION DE SERVICIOS PUB MUNICIPALES	COORD DE ASEO PUBLICO	PEON	Alta	01/01/2008		07:00:00 a. m.	02:00:00 p. m.	8384	8208	SINDICALIZADO		1511	PARTICIPACIONES
403	BERNABE	GONZALEZ	SAUL	BEGS850417D49	BEGS850417HQTRNL09	DIRECCION DE SERVICIOS PUB MUNICIPALES	COORD DE IMAGEN URBANA	PINTOR	Alta	28/01/2009		07:00:00 a. m.	02:00:00 p. m.	11860	11556	SINDICALIZADO		1511	PARTICIPACIONES
425	JURADO	GONZALEZ	EFRAIN	JUGE7007235A3	JUGE700723HQTRNF01	DIRECCION DE TURISMO	DIRECCION DE TURISMO	ENCARGADO CERRO DE LOS GALLO	Alta	08/10/2009		10:00:00 a. m.	06:00:00 p. m.	12028	11391	BASE		1511	PARTICIPACIONES
437	FLORES	ALVAREZ	MA. ARACELI	FOAA720818NL0	FOAA720818MQTLLR13	DIRECCION DE ADMINISTRACION	COORD DE RECURSOS HUMANOS	AUXILIAR ADMINISTRATIVO "A"	Alta	07/10/2009		07:00:00 a. m.	04:00:00 p. m.	10654	10413	BASE		1511	PARTICIPACIONES
446	RODRIGUEZ	ARIAS	MA. GUADALUPE	ROAG560620QE8	ROAG560620MQTDRD08	DIRECCION DE TURISMO	DIRECCION DE TURISMO	AUXILIAR ADMINISTRATIVO "A"	Reingreso	19/10/2009		08:00:00 a. m.	05:00:00 p. m.	9663	9663	BASE		1511	PARTICIPACIONES
449	MORALES	ALEGRIA	JESUS MARIA	MOAJ681230TF1	MOAJ681230HQTRLS08	DIRECCION DE ADMINISTRACION	COORD DE ADQUISICIONES	AUX DE CONTAB Y ESTADIST	Alta	06/11/2009		07:00:00 a. m.	04:00:00 p. m.	20736	19745	BASE		1511	PARTICIPACIONES
455	AGUILAR	GARFIAS	AZUCENA	AUGA830424LF6	AUGA830424MQTGRZ01	DIRECCION DE DESARROLLO SOCIAL	COORD DE VIVIENDA Y ECOTECNIAS	AUXILIAR ADMINISTRATIVO "A"	Alta	17/11/2009		08:00:00 a. m.	04:00:00 p. m.	9687	9480	SINDICALIZADO		1511	PARTICIPACIONES
467	ZEPEDA	GARDUÑO	XOCHITL	ZEGX711206UEA	ZEGX711206MQTPRC06	DIRECCION DE OBRAS PUB Y DES URBANO	DIRECCION DE OBRAS PUB Y DES URBANO	AUXILIAR ADMINISTRATIVO "A"	Baja	15/02/2010	08/01/2024	07:00:00 a. m.	03:00:00 p. m.	9687	9687	SINDICALIZADO		1511	PARTICIPACIONES
470	ROSAS	RANGEL	PEDRO	RORP5312044TD	RORP531204HMCSND06	DIRECCION DE SERVICIOS PUB MUNICIPALES	COORD DE ASEO PUBLICO	PEON	Alta	19/10/2009		07:00:00 a. m.	02:00:00 p. m.	8384	8215	SINDICALIZADO		1511	PARTICIPACIONES
473	RUIZ	ALCANTARA	J. GUADALUPE	RUAJ660607164	RUAG660607HQTZLD00	DIRECCION DE SERVICIOS PUB MUNICIPALES	COORD DE ASEO PUBLICO	PEON	Alta	19/10/2009		07:00:00 a. m.	02:00:00 p. m.	8384	8215	SINDICALIZADO		1511	PARTICIPACIONES
475	NAVA	OBREGON	FRANCISCO	NAOF600129H78	NAOF600129HQTVBR02	DIRECCION DE DES AGROPECUARIO	DIRECCION DE DES AGROPECUARIO	AUXILIAR OPERATIVO "A"	Reingreso	01/01/2010		07:00:00 a. m.	04:00:00 p. m.	13320	12965	SINDICALIZADO		1511	PARTICIPACIONES
480	CHAPARRO	FLORES	EDITH	CAFE841211SL5	CAFE841211MQTHLD04	DIRECCION DE DEPORTES	DIRECCION DE DEPORTES	SECRETARIA	Alta	01/01/2011		07:00:00 a. m.	03:00:00 p. m.	9960	9745	SINDICALIZADO		1511	PARTICIPACIONES
484	MALAGON	JUAREZ	ROGELIO	MAJR720215GAA	MAJR720215HGTLRG08	DIRECCION DE ADMINISTRACION	COORD DE SERVICIO MEDICO	MEDICO	Alta	02/02/2010		07:00:00 a. m.	04:00:00 p. m.	23312	22180	BASE		1511	PARTICIPACIONES
485	CHAVEZ	FONSECA	NORMA	CAFN841114B13	CAFN841114MQTHNR00	DIRECCION DE OBRAS PUB Y DES URBANO	DIRECCION DE OBRAS PUB Y DES URBANO	SECRETARIA	Alta	18/01/2010		07:00:00 a. m.	03:00:00 p. m.	9767	9557	SINDICALIZADO		1511	PARTICIPACIONES
486	FONSECA	SANCHEZ	MA. ISABEL	FOSI6107288T1	FOSI610728MQTNNS06	DIRECCION DE DESARROLLO SOCIAL	COORD DE ARCHIVO Y BIBLIOTECAS	BIBLIOTECARIA	Alta	02/02/2010		07:00:00 a. m.	04:00:00 p. m.	9768	9558	SINDICALIZADO		1511	PARTICIPACIONES
492	CAYETANO	CRUZ	ARMANDO	CACX820417KV8	CXCA820417HQTYRR03	DIRECCION DE DEPORTES	DIRECCION DE DEPORTES	AUXILIAR OPERATIVO "B"	Alta	16/01/2010		07:00:00 a. m.	03:00:00 p. m.	11374	11102	SINDICALIZADO		1511	PARTICIPACIONES
500	MARTINEZ	BERNARDINO	ANGEL	MABA660831L34	MABA660831HQTRRN03	DIRECCION DE FINANZAS	DIRECCION DE FINANZAS	AUXILIAR "A"	Alta	02/02/2010		07:00:00 a. m.	04:00:00 p. m.	10513	10279	SINDICALIZADO		1511	PARTICIPACIONES
503	GONZALEZ	VILLANUEVA	BELEN	GOVB900828D24	GOVB900828MDFNLL05	DIRECCION DE DESARROLLO SOCIAL	DIRECCION DE DESARROLLO SOCIAL	SECRETARIA	Alta	22/02/2010		07:00:00 a. m.	03:00:00 p. m.	10265	9785	SINDICALIZADO		1511	PARTICIPACIONES
505	RUIZ	SANCHEZ	MARCO ANTONIO	RUSM8011221H4	RUSM801122HDFZNR09	DIRECCION DE SERVICIOS PUB MUNICIPALES	DIRECCION DE SERVICIOS PUB MUNICIPALES	CHOFER	Alta	08/05/2010		08:00:00 a. m.	04:00:00 p. m.	11848	11556	SINDICALIZADO		1511	PARTICIPACIONES
512	DE JESUS	HERNANDEZ	BENITO	JEHB570212V95	JEHB570212HQTSRN01	DIRECCION DE SERVICIOS PUB MUNICIPALES	COORD DE SERVICIOS GENERALES	CHOFER	Alta	16/08/2010		07:00:00 a. m.	02:00:00 p. m.	11843	11848	SINDICALIZADO		1511	PARTICIPACIONES
513	ANTONIO	BARTOLO	JUAN	AOBJ650320715	AOBJ650320HQTNRN01	DIRECCION DE SERVICIOS PUB MUNICIPALES	COORD DE ASEO PUBLICO	AUXILIAR "A"	Alta	16/08/2010		07:00:00 a. m.	02:00:00 p. m.	10513	10279	SINDICALIZADO		1511	PARTICIPACIONES
514	PEREZ	CHAVEZ	RUBEN	PECR890825IV8	PECR890825HQTRHB06	DIRECCION DE SERVICIOS PUB MUNICIPALES	COORD DE ALUMBRADO PUBLICO	ELECTRICISTA "B"	Licencia	17/01/2011		07:00:00 a. m.	04:00:00 p. m.	11184	11134	SINDICALIZADO		1511	PARTICIPACIONES
519	ORDOÑEZ	DURAN	OMAR	OODO850816D28	OODO850816HQTRRM04	DIRECCION DE SERVICIOS PUB MUNICIPALES	COORD DE ASEO PUBLICO	AUXILIAR "A"	Reingreso	01/01/2011		07:00:00 a. m.	02:00:00 p. m.	10513	10279	SINDICALIZADO		1511	PARTICIPACIONES
528	METODIO	TREJO	CRESCENCIO	METC5509222F3	METC550922HQTTRR03	DIRECCION DE SERVICIOS PUB MUNICIPALES	COORD DE IMAGEN URBANA	ALBAÑIL	Alta	17/01/2011		07:00:00 a. m.	02:00:00 p. m.	11506	11515	SINDICALIZADO		1511	PARTICIPACIONES
534	ALVAREZ	CHAVEZ	ALEJANDRO	AACA640709R90	AACA640709HQTLHL03	DIRECCION DE SERVICIOS PUB MUNICIPALES	COORD DE ASEO PUBLICO	CHOFER	Alta	16/03/2010		07:00:00 a. m.	02:00:00 p. m.	11337	11067	BASE		1511	PARTICIPACIONES
540	BECERRIL	VEGA	MARCOS	BEVM681007879	BEVM681007HQTCGR02	DIRECCION DE SERVICIOS PUB MUNICIPALES	COORD DE SERVICIOS GENERALES	AUXILIAR "A"	Alta	16/01/2007		07:00:00 a. m.	02:00:00 p. m.	10513	10269	SINDICALIZADO		1511	PARTICIPACIONES
551	PAREDES	CORREA	MIGUEL	PACM751125KB7	PACM751125HQTRRG04	DIRECCION DE SERVICIOS PUB MUNICIPALES	DIRECCION DE SERVICIOS PUB MUNICIPALES	JARDINERO "A"	Alta	01/04/2011		08:00:00 a. m.	04:00:00 p. m.	11310	11041	SINDICALIZADO		1511	PARTICIPACIONES
557	RODRIGUEZ	JURADO	DIANA	ROJD8606052N1	ROJD860605MQTDRN00	SECRETARIA DEL AYUNTAMIENTO	SECRETARIA DEL AYUNTAMIENTO	AUXILIAR ADMINISTRATIVO "A"	Baja	01/03/2011	07/08/2024	07:00:00 a. m.	04:00:00 p. m.	9768	9768	BASE		1511	PARTICIPACIONES
560	CAMACHO	NIETO	OSCAR	CANO741201IH5	CANO741201HQTMTS08	DIRECCION DE OBRAS PUB Y DES URBANO	DIRECCION DE OBRAS PUB Y DES URBANO	AUXILIAR OPERATIVO "B"	Alta	03/11/2009		08:00:00 a. m.	04:00:00 p. m.	12697	12363	SINDICALIZADO		1511	PARTICIPACIONES
578	MORALES	ACEVEZ	SILVIANO	MOAS770503SU2	MOAS770503HQTRCL07	DIRECCION DE SERVICIOS PUB MUNICIPALES	COORD DE IMAGEN URBANA	JARDINERO "B"	Alta	16/12/2006		07:00:00 a. m.	02:00:00 p. m.	10507	10263	SINDICALIZADO		1511	PARTICIPACIONES
581	CORTEZ	HERNANDEZ	CRISTOBAL	COHC7705274Q7	COHC770527HQTRRR09	DIRECCION DE SERVICIOS PUB MUNICIPALES	COORD DE ALUMBRADO PUBLICO	ELECTRICISTA "B"	Alta	18/10/2012		07:00:00 a. m.	04:00:00 p. m.	11184	10920	SINDICALIZADO		1511	PARTICIPACIONES
586	BOLAÑOS	ANAYA	FRANCISCO	BOAF8905197X5	BOAF890519HQTLNR01	DIRECCION DE ADMINISTRACION	COORD DE CONTROL VEHICULAR	MECANICO "B"	Alta	17/10/2012		08:00:00 a. m.	04:00:00 p. m.	10547	10240	SINDICALIZADO		1511	PARTICIPACIONES
589	GARCIA	VALDEZ	RICARDO	GAVR710612B5A	GAVR710612HQTRLC00	DIRECCION DE DEPORTES	DIRECCION DE DEPORTES	AUXILIAR "B"	Alta	16/02/2012		07:00:00 a. m.	03:00:00 p. m.	8326	8158	SINDICALIZADO		1511	PARTICIPACIONES
591	QUINTANA	HERNANDEZ	FELIPE	QUHF800202LC0	QUHF800202HQTNRL19	DIRECCION DE SERVICIOS PUB MUNICIPALES	COORD DE ASEO PUBLICO	AUXILIAR "A"	Alta	15/12/2006		07:00:00 a. m.	02:00:00 p. m.	10513	10269	SINDICALIZADO		1511	PARTICIPACIONES
593	PEREZ	GARCIA	ROLANDO	PEGR750222JR2	PEGR750222HQTRRL05	DIRECCION DE SERVICIOS PUB MUNICIPALES	COORD DE ALUMBRADO PUBLICO	AUXILIAR DE ELECTRICISTA "A"	Alta	01/11/2012		07:00:00 a. m.	04:00:00 p. m.	10507	10273	SINDICALIZADO		1511	PARTICIPACIONES
595	PIÑA	MEJIA	MANUEL	PIMM831216AT4	PIMM831216HQTXJN05	DIRECCION DE SERVICIOS PUB MUNICIPALES	COORD DE IMAGEN URBANA	AUXILIAR "A"	Alta	16/01/2013		07:00:00 a. m.	02:00:00 p. m.	10513	10243	SINDICALIZADO		1511	PARTICIPACIONES
602	VEGA	PEREZ	JUAN DE DIOS	VEPJ800118C50	VEPJ800118HMNGRN01	DIRECCION DE SERVICIOS PUB MUNICIPALES	COORD DE ASEO PUBLICO	PEON	Alta	01/12/2003		07:00:00 a. m.	02:00:00 p. m.	8384	8202	SINDICALIZADO		1511	PARTICIPACIONES
610	MESA	SALDAÑA	ELVIRA	MESE700125SY3	MESE700125MQTSLL01	DIRECCION DE DESARROLLO SOCIAL	DIRECCION DE DESARROLLO SOCIAL	SECRETARIA	Alta	02/01/2001		07:00:00 a. m.	03:00:00 p. m.	9768	9546	SINDICALIZADO		1511	PARTICIPACIONES
618	FUERTES	LUNA	MARISEL	FULM830428911	FULM830428MQTRNR09	SECRETARIA DEL AYUNTAMIENTO	SECRETARIA DEL AYUNTAMIENTO	ENCARGAD DE ASUNTOS DE CABILD	Reingreso	16/07/2001		07:00:00 a. m.	04:00:00 p. m.	14267	13329	BASE		1511	PARTICIPACIONES
627	BOLAÑOS	FUERTES	FRANCISCO	BOFF850604S72	BOFF850604HQTLRR05	DIRECCION DE SERVICIOS PUB MUNICIPALES	COORD DE ALUMBRADO PUBLICO	AUXILIAR DE ELECTRICISTA "B"	Alta	16/04/2016		07:00:00 a. m.	04:00:00 p. m.	9687	9437	SINDICALIZADO		1511	PARTICIPACIONES
630	NOLASCO	MERCADO	LUIS DIEGO	NOML980221QKA	NOML980221HQTLRS04	DIRECCION DE DESARROLLO SOCIAL	DIRECCION DE DESARROLLO SOCIAL	SUBDIR DE DESARROLLO SOCIAL	Reingreso	01/05/2016		07:00:00 a. m.	04:00:00 p. m.	18900	17746	BASE		1511	PARTICIPACIONES
649	GARCIA	CHAVEZ	ARCADIO	GACA680719SW5	GACA680719HQTRHR07	DIRECCION DE SERVICIOS PUB MUNICIPALES	DIRECCION DE SERVICIOS PUB MUNICIPALES	AUXILIAR "A"	Alta	01/01/2017		07:00:00 a. m.	04:00:00 p. m.	12685	12363	BASE		1511	PARTICIPACIONES
652	PEREZ	GARCIA	ROCIO	PEGR750701H55	PEGR750701MQTRRC05	DIRECCION DE DESARROLLO SOCIAL	COORD DE CULTURA	SECRETARIA	Alta	01/01/2017		01:00:00 p. m.	08:00:00 p. m.	9768	9565	SINDICALIZADO		1511	PARTICIPACIONES
664	GARDUÑO	JURADO	LETICIA	GAJL8806148Q5	GAJL880614MQTRRT08	DIRECCION DE ADMINISTRACION	COORD DE BIENES PATRIMONIALES	CONSERJE	Alta	16/10/2017		07:00:00 a. m.	04:00:00 p. m.	8387	8224	SINDICALIZADO		1511	PARTICIPACIONES
667	OJEDA	MONDRAGON	VICENTE	OEMV640801IV2	OEMV640801HQTJNC01	DIRECCION DE SERVICIOS PUB MUNICIPALES	COORD DE ASEO PUBLICO	CHOFER	Alta	02/01/2018		07:00:00 a. m.	02:00:00 p. m.	11848	11565	SINDICALIZADO		1511	PARTICIPACIONES
701	ALEGRIA	RUIZ	RAUL	AERR801227BTA	AERR801227HDFLZL04	DIRECCION DE ADMINISTRACION	DIRECCION DE ADMINISTRACION	CHOFER	Reingreso	02/01/2018		07:00:00 a. m.	04:00:00 p. m.	10895	10654	BASE		1511	PARTICIPACIONES
703	ALVAREZ	OLVERA	NALLELY JANETH	AAON860529F13	AAON860529MMCLLL05	DIRECCION DE TURISMO	DIRECCION DE TURISMO	AUXILIAR ADMINISTRATIVO "A"	Alta	02/01/2018		07:00:00 a. m.	04:00:00 p. m.	12662	12341	SINDICALIZADO		1511	PARTICIPACIONES
713	SOTO	GARCIA	MAYRA ISELA	SOGM950407H79	SOGM950407MQTTRY07	DIRECCION DE DESARROLLO SOCIAL	COORD DE CULTURA	SECRETARIA	Baja	01/03/2018	12/08/2024	08:00:00 a. m.	04:00:00 p. m.	9768	9768	SINDICALIZADO		1511	PARTICIPACIONES
743	MARCELINO	MARTINEZ	ARMANDO	MAMA840406LQ6	MAMA840406HQTRRR09	DIRECCION DE SERVICIOS PUB MUNICIPALES	COORD DE SERVICIOS GENERALES	PEON	Reingreso	16/01/2019		07:00:00 a. m.	02:00:00 p. m.	8384	8221	SINDICALIZADO		1511	PARTICIPACIONES
744	CABRERA	ALVAREZ	ALEJANDRO	CAAA870424ND8	CAAA870424HQTBLL04	DIRECCION DE SERVICIOS PUB MUNICIPALES	COORD DE ASEO PUBLICO	AUXILIAR "A"	Reingreso	16/01/2019		07:00:00 a. m.	04:00:00 p. m.	9368	9177	BASE		1511	PARTICIPACIONES
749	NICANOR	TRUJILLO	TANIA LIZBETH	NITT9311307S7	NITT931130MMNCRN03	DIRECCION DE DESARROLLO SOCIAL	DIRECCION DE DESARROLLO SOCIAL	AUXILIAR ADMINISTRATIVO "A"	Alta	16/01/2019		07:00:00 a. m.	04:00:00 p. m.	9960	9690	SINDICALIZADO		1511	PARTICIPACIONES
764	CHAPARRO	TREJO	KARINA	CATK900425HW9	CATK900425MQTHRR11	ORGANO INTERNO DE CONTROL	ORGANO INTERNO DE CONTROL	SECRETARIA DE ACUERDOS	Alta	16/08/2017		07:00:00 a. m.	04:00:00 p. m.	13866	13455	BASE		1511	PARTICIPACIONES
765	HERNANDEZ	MATEO	ROBERTO	HEMR640915AJ0	HEMR640915HQTRTB06	DIRECCION DE ADMINISTRACION	DIRECCION DE ADMINISTRACION	VIGILANTE	Alta	10/01/1998		07:00:00 a. m.	07:00:00 a. m.	9462	9210	SINDICALIZADO		1511	PARTICIPACIONES
768	VARELA	GARCIA	ANDRES	VAGA751209QK9	VXGA751209HQTRRN08	DIRECCION DE ADMINISTRACION	DIRECCION DE ADMINISTRACION	VIGILANTE	Alta	28/01/1997		07:00:00 a. m.	07:00:00 a. m.	9462	9210	SINDICALIZADO		1511	PARTICIPACIONES
779	BUSTAMANTE	ACOSTA	MARIA JANETH	BUAJ860726J85	BUAJ860726MDFSCN00	DIRECCION DE SERVICIOS PUB MUNICIPALES	COORD DE IMAGEN URBANA	JARDINERO "B"	Alta	19/11/2019		07:00:00 a. m.	02:00:00 p. m.	10506	10288	SINDICALIZADO		1511	PARTICIPACIONES
780	ROMERO	BECERRA	DAVID ELEAZAR	ROBD861014NE8	ROBD861014HMCMCV06	DIRECCION DE TURISMO	DIRECCION DE TURISMO	AUXILIAR ADMINISTRATIVO "A"	Alta	04/12/2019		08:00:00 a. m.	04:00:00 p. m.	9982	9779	SINDICALIZADO		1511	PARTICIPACIONES
785	NAVA	ANAYA	GRACIELA	NAAG740430CC8	NAAG740430MQTVNR01	DIRECCION DE ADMINISTRACION	DIRECCION DE ADMINISTRACION	AUXILIAR ADMINISTRATIVO "A"	Reingreso	07/10/2009		07:00:00 a. m.	04:00:00 p. m.	10665	10414	BASE		1511	PARTICIPACIONES
787	GARDUÑO	ARIAS	JOSE ALEJANDRO	GAAA711123RF1	GAAA711123HQTRRL01	DIRECCION DE SERVICIOS PUB MUNICIPALES	DIRECCION DE SERVICIOS PUB MUNICIPALES	AUXILIAR "A"	Alta	19/05/2020		08:00:00 a. m.	04:00:00 p. m.	10513	10295	SINDICALIZADO		1511	PARTICIPACIONES
790	ALVAREZ	FLORES	YEIMI	AAFY880815RK2	AAFY880815MQTLLM06	DIRECCION DE FINANZAS	DIRECCION DE FINANZAS	CAJERA	Alta	19/05/2020		07:00:00 a. m.	04:00:00 p. m.	9113	8872	BASE		1511	PARTICIPACIONES
792	BECERRA	COLIN	OSCAR	BECO801021V84	BECO801021HQTCLS08	SECRETARIA PARTICULAR	COORD DE GIRAS Y EVENTOS	CHOFER	Alta	19/05/2020		07:00:00 a. m.	04:00:00 p. m.	11924	11332	BASE		1511	PARTICIPACIONES
793	JIMENEZ	CARAPIA	DANIEL	JICD730816A81	JICD730816HQTMRN02	DIRECCION DE SERVICIOS PUB MUNICIPALES	COORD DE ASEO PUBLICO	AUXILIAR "B"	Reingreso	19/05/2020		07:00:00 a. m.	04:00:00 p. m.	8326	8171	SINDICALIZADO		1511	PARTICIPACIONES

PLANTILLA MUNICIPIO DE AMEALCO DE BONFIL, QRO
CARGA DATOS DE PERSONAL DE BASE, CONFIANZA Y EVENTUALES

EMPLEADO												HORARIO (JORNADA LABORAL)		SUELDO MENSUAL		TIPO DE PLANTILLA		FUENTE DE FINANCIAMIENTO	
NUMERO DE EMPLEADO	PRIMER APELLIDO	SEGUNDO APELLIDO	NOMBRE (S)	RFC (13 caracteres Alfanumericos)	CURP (18 caracteres alfanumericos)	NOMBRE DE LA DEPENDENCIA	NOMBRE DEL CENTRO DE ADSCRIPCION	PUESTO	ESTATUS (1 caracter A:Activo)	FECHA INGRESO (dd/mm/aaaa)	FECHA BAJA (dd/mm/aaaa) si aplica	HORA ENTRADA (hh24:mm)	HORA SALIDA (hh24:mm)	BRUTO (#####.##)	NETO (#####.##)	TIPO DE PERSONAL (CONFIANZA, BASE, EVENTUAL U OTRO)	DESCRIPCION (EN CASO QUE EL TIPO SEA "OTRO")	CLAVE	DESCRIPCION
796	MORALES	ALEGRIA	LAZARO	MOAL971024JK4	MOAL971024HQTRLZ02	DIRECCION DE ADMINISTRACION	COORD DE BIENES PATRIMONIALES	COORD DE BIENES PATRIMONIALE	Alta	04/11/2020		07:00:00 a. m.	04:00:00 p. m.	14092	13483	BASE		1511	PARTICIPACIONES
803	SOTO	MARTINEZ	LORENA	SOML930212RU3	SOML930212MQTTRR00	DIRECCION DE SEG PUB Y TRANSITO MPAL	DIRECCION DE SEG PUB Y TRANSITO MPAL	AUXILIAR ADMINISTRATIVO "B"	Alta	04/11/2020		07:00:00 a. m.	04:00:00 p. m.	9369	9184	BASE		1511	PARTICIPACIONES
810	RIVERA	CHAVEZ	ROBERTO	RICR710501F53	RICR710501HQTVHB07	DIRECCION DE DEPORTES	DIRECCION DE DEPORTES	AUXILIAR "A"	Alta	16/06/2021		10:00:00 a. m.	06:00:00 p. m.	10513	10295	SINDICALIZADO		1511	PARTICIPACIONES
812	RUPERTO	BERNABE	GUSTAVO	RUBG790401CU9	RUBG790401HQTPRS01	DIRECCION DE TURISMO	DIRECCION DE TURISMO	VIGILANTE	Baja	19/04/2021	16/04/2024	07:00:00 a. m.	04:00:00 p. m.	9462	9462	BASE		1511	PARTICIPACIONES
819	MONROY	UGALDE	ERNESTO	MOUE730509U6A	MOUE730509HQTNGR09	DIRECCION DE TURISMO	DIRECCION DE TURISMO	AUXILIAR "B"	Alta	19/04/2021		10:00:00 a. m.	06:00:00 p. m.	8326	8171	SINDICALIZADO		1511	PARTICIPACIONES
821	RUIZ	GONZALEZ	JESUS ALEJANDRO	RUGJ941224GZ8	RUGJ941224HDFZNS04	DIRECCION DE DESARROLLO SOCIAL	COORD DE ARCHIVO Y BIBLIOTECAS	AYUDANTE	Alta	19/04/2021		07:00:00 a. m.	04:00:00 p. m.	7572	7433	SINDICALIZADO		1511	PARTICIPACIONES
822	MENDOZA	NAVARRETE	GUSTAVO EFRAIN	MENG820726M10	MENG820726HQTNVS04	SECRETARIA DEL AYUNTAMIENTO	SECRETARIA DEL AYUNTAMIENTO	SECRETARIO DEL AYUNTAMIENTO	Alta	01/10/2021		N/A	N/A	51608	47978	BASE		1511	PARTICIPACIONES
823	OBREGON	RIVERA	MA. DEL ROSARIO	OERM6902039D6	OERR690203MQTBVS17	ORGANO INTERNO DE CONTROL	ORGANO INTERNO DE CONTROL	TITULAR DEL ORGA INTER DE CONT	Alta	01/10/2021		07:00:00 a. m.	04:00:00 p. m.	35360	33133	BASE		1511	PARTICIPACIONES
825	GARFIAS	ARIAS	BIBIANA	GAAB830804LY6	GAAB830804MQTRRB02	DIRECCION DE FINANZAS	DIRECCION DE FINANZAS	DIRECTORA DE FINANZAS	Alta	01/10/2021		N/A	N/A	51608	47978	BASE		1511	PARTICIPACIONES
826	GARCIA	NOLASCO	MAURICIO DE LA LUZ	GANM730326IY3	GANM730326HDFRLR05	DIRECCION DE OBRAS PUB Y DES URBANO	DIRECCION DE OBRAS PUB Y DES URBANO	DIRECTOR DE OP Y DES URB	Alta	01/10/2021		N/A	N/A	51608	47978	BASE		1511	PARTICIPACIONES
828	DE JESUS	MARTINEZ	RAUL	JEMR740507HJ9	JEMR740507HQTSRL05	DIRECCION DE DESARROLLO SOCIAL	DIRECCION DE DESARROLLO SOCIAL	DIRECTOR DE DESARROLLO SOCIA	Alta	01/10/2021		N/A	N/A	35360	33133	BASE		1511	PARTICIPACIONES
829	CHAPARRO	JIMENEZ	MIGUEL ANGEL	CAJM790323U57	CAJM790323HQTHMG09	DIRECCION DE GOBIERNO	DIRECCION DE GOBIERNO	DIRECTOR DE GOBIERNO	Alta	01/10/2021		N/A	N/A	35360	33133	BASE		1511	PARTICIPACIONES
830	RAMIREZ	PEREZ	MAURICIO	RAPM851226PQ0	RAPM851226HMCMRR07	DIRECCION JURIDICA	DIRECCION JURIDICA	DIRECTOR JURIDICO	Alta	01/10/2021		N/A	N/A	35360	33133	BASE		1511	PARTICIPACIONES
831	MEJIA	PEREZ	MONICA	MEPM941215V32	MEPM941215MQTJRN02	DIRECCION DE TURISMO	DIRECCION DE TURISMO	DIRECTORA DE TURISMO Y DES ECO	Alta	01/10/2021		N/A	N/A	35360	33133	BASE		1511	PARTICIPACIONES
833	GARCIA	MARTINEZ	MIGUEL ANGEL	GAMM890127LK5	GAMM890127HQTRRG02	SECRETARIA PARTICULAR	SECRETARIA PARTICULAR	SECRETARIO PARTICULAR	Alta	01/10/2021		N/A	N/A	35360	33133	BASE		1511	PARTICIPACIONES
835	UGALDE	HERNANDEZ	AGUSTIN	UAHA880828UK4	UAHA880828HQTGRG07	DIRECCION DE SERVICIOS PUB MUNICIPALES	DIRECCION DE SERVICIOS PUB MUNICIPALES	DIRECTOR DE SERVICIOS PUBLICOS	Alta	01/10/2021		N/A	N/A	35360	33133	BASE		1511	PARTICIPACIONES
836	PEÑA	ALCANTAR	PATRICIA	PEAP721130U10	PEAP721130MQTXLT08	DIRECCION DE ADMINISTRACION	COORD DE RECURSOS HUMANOS	COORD DE RECURSOS HUMANOS	Alta	01/10/2021		07:00:00 a. m.	04:00:00 p. m.	21233	20431	BASE		1511	PARTICIPACIONES
837	ALVAREZ	HERNANDEZ	NALLELI	AAHN860923TG8	AAHN860923MQTLRL02	SECRETARIA PARTICULAR	SECRETARIA PARTICULAR	COORD ATENCION PERSONALIZAD	Alta	01/10/2021		07:00:00 a. m.	04:00:00 p. m.	16400	15887	BASE		1511	PARTICIPACIONES
838	ALVAREZ	RUIZ	DELIA	AARD770407HW3	AARD770407MQTLZL12	SECRETARIA PARTICULAR	SECRETARIA PARTICULAR	COORD DE ATENCION CIUDADANA	Alta	01/10/2021		07:00:00 a. m.	04:00:00 p. m.	16400	15887	BASE		1511	PARTICIPACIONES
840	CANO	ROMERO	MARISSA	CARM970108851	CARM970108MQTNMR04	DIRECCION DE TURISMO	DIRECCION DE TURISMO	COORDINADORA OPERATIVA	Baja	01/10/2021	15/02/2024	07:00:00 a. m.	04:00:00 p. m.	10200	10200	BASE		1511	PARTICIPACIONES
841	CUEVAS	VEGA	VICTOR ALFONSO	CUVV930811UP1	CUVV930811HQTVGC00	DIRECCION DE DES AGROPECUARIO	DIRECCION DE DES AGROPECUARIO	UBDIRECTOR DE DES AGROPECUA	Alta	01/10/2021		N/A	N/A	19400	18229	BASE		1511	PARTICIPACIONES
842	FLORES	FLORES	FERNANDO	FOFF800831IZA	FOFF800831HMCLLR06	DIRECCION DE ADMINISTRACION	DIRECCION DE ADMINISTRACION	COORDINADOR DE ARCHIVO	Alta	01/10/2021		07:00:00 a. m.	04:00:00 p. m.	15210	14788	BASE		1511	PARTICIPACIONES
843	GONZALEZ	GONZALEZ	FLORA	GOGF730323UR1	GOGF730323MMCNNL07	DIRECCION DE DESARROLLO HUMANO	DIRECCION DE DESARROLLO HUMANO	IRECTORA DE DESARROLLO HUMAI	Alta	01/10/2021		N/A	N/A	35360	33666	BASE		1511	PARTICIPACIONES
844	MARTINEZ	AGUILAR	MARIA FERNANDA	MAAF950507AP8	MAAF950507MQTRGR07	SECRETARIA DEL AYUNTAMIENTO	COORD DE REGISTRO CIVIL	COORD DE OFICI DE RIGISTRO CIV	Alta	01/10/2021		07:00:00 a. m.	04:00:00 p. m.	18563	17442	BASE		1511	PARTICIPACIONES
845	MARTINEZ	CAMACHO	LUIS ANTONIO	MACL700222375	MACL700222HHGRMS03	DIRECCION DE ADMINISTRACION	COORD DE SERVICIO MEDICO	COORD DE SERVICIO MEDICO	Alta	01/10/2021		07:00:00 a. m.	04:00:00 p. m.	13774	13165	BASE		1511	PARTICIPACIONES
848	MORALES	MARTINEZ	JONATHAN	MOMJ9204019A9	MOMJ920401HQTRRN01	SECRETARIA PARTICULAR	COMUNICACION SOCIAL Y RELACIONES PUBLICA	COORD DE COMUNIC SOC Y REL PU	Alta	01/10/2021		07:00:00 a. m.	04:00:00 p. m.	21371	20561	BASE		1511	PARTICIPACIONES
850	ROMERO	GALLEGOS	MARIA LUCIA	ROGL600420CN5	ROGL600420MQTMLC09	DIRECCION DE OBRAS PUB Y DES URBANO	DIRECCION DE OBRAS PUB Y DES URBANO	SUBDIR. DE DESARROLLO URBANO	Alta	01/10/2021		07:00:00 a. m.	04:00:00 p. m.	23469	22382	BASE		1511	PARTICIPACIONES
851	URIBE	OBREGON	ELOY	UIOE640309BL5	UIOE640309HQTRBL04	DIRECCION DE ADMINISTRACION	DIRECCION DE ADMINISTRACION	AUXILIAR OPERATIVO "A"	Alta	01/10/2021		07:00:00 a. m.	04:00:00 p. m.	15210	14768	BASE		1511	PARTICIPACIONES
853	VARELA	FUERTES	NARCISO	VAFN700819RP3	VAFN700819HQTRRR03	DIRECCION DE DEPORTES	DIRECCION DE DEPORTES	DIRECTOR DE DEPORTES	Alta	01/10/2021		N/A	N/A	35360	33133	BASE		1511	PARTICIPACIONES
854	RODRIGUEZ	GARCIA	IVAN YAIR	ROGI910501A56	ROGI910501HQTDRV04	SECRETARIA PARTICULAR	COORD DE GIRAS Y EVENTOS	COORD DE GIRAS Y EVENTOS	Alta	01/10/2021		07:00:00 a. m.	04:00:00 p. m.	16400	15767	BASE		1511	PARTICIPACIONES
857	GONZALEZ	ARIAS	GUADALUPE	GOAG651108SC5	GOAG651108MMNNRD01	DIRECCION DE OBRAS PUB Y DES URBANO	DIRECCION DE OBRAS PUB Y DES URBANO	SUBDIRECTOR ADMINISTRATIVO	Alta	12/10/2021		07:00:00 a. m.	04:00:00 p. m.	23469	22382	BASE		1511	PARTICIPACIONES
858	MIRANDA	DE LA O	BIBIANA	MIOB760406EB1	MIOB760406MDFRXB03	DIRECCION DE DES AGROPECUARIO	DIRECCION DE DES AGROPECUARIO	DIRECTOR DE DES AGROPECUARIC	Alta	16/10/2021		N/A	N/A	35360	33133	BASE		1511	PARTICIPACIONES
859	CHAPARRO	MALDONADO	VERONICA	CAMV810929GB1	CAMV810929MMCHLR02	DIRECCION DE FINANZAS	DIRECCION DE FINANZAS	CONTADOR GENERAL	Alta	04/01/2022		08:00:00 a. m.	05:00:00 p. m.	23154	22237	BASE		1511	PARTICIPACIONES
861	MEJIA	FLORES	LEONEL	MEFL840725SD4	MEFL840725HMCJLN05	DIRECCION DE FINANZAS	COORD DE INSPECCION Y COMERCIO	COORD. DE INSP DE COMERCIO	Alta	04/01/2022		09:00:00 a. m.	06:00:00 p. m.	18188	17568	BASE		1511	PARTICIPACIONES
862	VALERIO	LICEA	GIOVANNI	VALG030219LZ5	VALG030219HQTLCVA2	DIRECCION DE ADMINISTRACION	COORD DE TECNOLOGIAS DE LA INFORMACION	AUXILIAR "A"	Alta	20/06/2022		07:00:00 a. m.	04:00:00 p. m.	11494	11494	BASE		1511	PARTICIPACIONES
875	CAMACHO	GARDUÑO	CAROLINA	CAGC840508FX7	CAGC840508MQTMRR08	DIRECCION DE DES AGROPECUARIO	DIRECCIÓN DE DES AGROPECUARIO	COORD DE DES AGROPECUARIO	Alta	02/01/2023		07:00:00 a. m.	04:00:00 p. m.	17400	16827	BASE		1511	PARTICIPACIONES
876	GUERRERO	RUIZ	CLAUDIA EDITH	GURC730105GZ2	GURC730105MOFRZL00	DIRECCION JURIDICA	DIRECCION JURIDICA	AUXILIAR ADMINISTRATIVO "A"	Alta	02/01/2023		07:00:00 a. m.	04:00:00 p. m.	15400	14552	BASE		1511	PARTICIPACIONES
879	GOMEZ	CHAVERO	CINTHIA	GOCC970505U56	GOCC970505MQTMHN05	SECRETARIA DEL AYUNTAMIENTO	JUZGADO CIVICO	JUEZ CIVICO	Alta	16/03/2023		07:00:00 a. m.	04:00:00 p. m.	18798	18006	BASE		1511	PARTICIPACIONES
880	SOLIS	MEJIA	ALAN ULISES	SOMA930702382	SOMA930702HDFLJL00	DIRECCION JURIDICA	DIRECCION JURIDICA	AUXILIAR ADMINISTRATIVO "A"	Alta	01/04/2023		07:00:00 a. m.	04:00:00 p. m.	16900	16357	BASE		1511	PARTICIPACIONES
881	GARCIA	UGALDE	HECTOR	GAUH740816PHA	GAUH740816HQTRGC04	DIRECCION DE ADMINISTRACION	DIRECCION DE ADMINISTRACION	DIRECTOR DE ADMINISTRACION	Alta	16/05/2023		N/A	N/A	45593	42492	BASE		1511	PARTICIPACIONES
891	ARCINIEGA	HERNANDEZ	BEATRIZ	AIHB030105221	AIHB030105MQTRRTA5	SECRETARIA PARTICULAR	SECRETARIA PARTICULAR	AUXILIAR "A"	Alta	01/12/2023		07:00:00 a. m.	04:00:00 p. m.	8900	8558	BASE		1511	PARTICIPACIONES
892	RUIZ	CHAPARRO	FRANCISCO	RUCF901004Q84	RUCF901004HMCZHR04	DIRECCION DE SERVICIOS PUB MUNICIPALES	COORD DE ALUMBRADO PUBLICO	AUXILIAR DE ELECTRICISTA "B"	Alta	01/12/2023		07:00:00 a. m.	04:00:00 p. m.	10007	9804	BASE		1511	PARTICIPACIONES
893	FLORES	SANCHEZ	MIGUEL ANGEL	FOSM8509129E8	FOSM850912HQTLNG07	SECRETARIA PARTICULAR	COORD DE GIRAS Y EVENTOS	AUXILIAR "A"	Alta	01/12/2023		07:00:00 a. m.	04:00:00 p. m.	11200	10863	BASE		1511	PARTICIPACIONES
894	VENTURA	SANTIAGO	JOSE GUADALUPE	VESG831012KS1	VESG831012HQTNND00	SECRETARIA PARTICULAR	COORD DE GIRAS Y EVENTOS	AUXILIAR "A"	Alta	01/12/2023		07:00:00 a. m.	04:00:00 p. m.	9600	9311	BASE		1511	PARTICIPACIONES
895	BOLAÑOS	NAVA	JOSE UNASI	BONU710902KQ1	BONU710902HQTLVN00	DIRECCION DE FINANZAS	COORD DE INSPECCION Y COMERCIO	INSPECTOR DE COMERCIO	Alta	01/12/2023		09:00:00 a. m.	06:00:00 p. m.	9721	9453	BASE		1511	PARTICIPACIONES
896	MONDRAGON	RUIZ	NICOLAS	MORN911203CA9	MORN911203HMCNZC09	DIRECCION DE FINANZAS	COORD DE INSPECCION Y COMERCIO	INSPECTOR DE COMERCIO	Alta	01/12/2023		09:00:00 a. m.	06:00:00 p. m.	9721	9526	BASE		1511	PARTICIPACIONES
897	GONZALEZ	CHAVEZ	VICTOR	GOCV940528FB9	GOCV940528HQTNHC06	DIRECCION DE ADMINISTRACION	COORD DE RECURSOS HUMANOS	AUXILIAR "A"	Alta	01/12/2023		07:00:00 a. m.	04:00:00 p. m.	11215	10858	BASE		1511	PARTICIPACIONES
898	MONTOYA	CORTEZ	FRANCISCO	MOCF801010TMA	MOCF801010HQTNRR00	DIRECCION DE SERVICIOS PUB MUNICIPALES	COORD DE SERVICIOS GENERALES	AUXILIAR "B"	Alta	01/12/2023		07:00:00 a. m.	04:00:00 p. m.	8500	8340	BASE		1511	PARTICIPACIONES
899	ALBINO	MENDOZA	CESAR	AIMC000927283	AIMC000927HQTLNSA1	DIRECCION DE DESARROLLO SOCIAL	DIRECCION DE DESARROLLO SOCIAL	AUXILIAR "A"	Alta	01/12/2023		07:00:00 a. m.	04:00:00 p. m.	9268	9086	BASE		1511	PARTICIPACIONES
902	SOTO	GARCIA	JAQUELIN	SOGJ0208266D3	SOGJ020826MQTTRQA8	DIRECCION DE ADMINISTRACION	COORD DE ADQUISICIONES	AUXILIAR "A"	Alta	02/01/2024		07:00:00 a. m.	04:00:00 p. m.	10494	10277	BASE		1511	PARTICIPACIONES
903	TORRIJOS	ARCINIEGA	LORENA	TOAL890116NP2	TOAL890116MQTRRR07	DIRECCION DE ADMINISTRACION	COORD TECNICA	COORD TECNICO	Alta	02/01/2024		07:00:00 a. m.	04:00:00 p. m.	17610	16548	BASE		1511	PARTICIPACIONES
904	PEREZ	JUAN	OCTAVIO	PEJO9903222P9	PEJO990322HQTRNC08	DIRECCION DE ADMINISTRACION	DIRECCION DE ADMINISTRACION	AUXILIAR ADMINISTRATIVO "A"	Alta	02/01/2024		07:00:00 a. m.	04:00:00 p. m.	10930	10445	BASE		1511	PARTICIPACIONES
905	GARCIA	MARTINEZ	AIDE	GAMA780510B12	GAMA780510MQTRRD07	DIRECCION DE ADMINISTRACION	COORD DE BIENES PATRIMONIALES	CONSERJE	Alta	02/01/2024		07:00:00 a. m.	04:00:00 p. m.	7774	7634	BASE		1511	PARTICIPACIONES
906	SALDAÑA	SANCHEZ	BRENDA	SASB021010EY1	SASB021010MQTLNRA5	DIRECCION DE TURISMO	DIRECCION DE TURISMO	AUXILIAR "B"	Alta	02/01/2024		09:00:00 a. m.	05:00:00 p. m.	8900	8729	BASE		1511	PARTICIPACIONES
907	RODRIGUEZ	ALCANTAR	ANTONIO	ROAA840702T47	ROAA840702HQTDLN09	SECRETARIA PARTICULAR	COORD DE GIRAS Y EVENTOS	AUXILIAR "A"	Alta	02/01/2024		07:00:00 a. m.	04:00:00 p. m.	9220	8974	BASE		1511	PARTICIPACIONES
908	GONZALEZ	MONDRAGON	JOSE ALFREDO	GOMA820429FL5	GOMA820429HQTNNL07	SECRETARIA PARTICULAR	COORD DE GIRAS Y EVENTOS	ENCARGADO DE MOBILIARIO	Alta	02/01/2024		07:00:00 a. m.	04:00:00 p. m.	9220	8974	BASE		1511	PARTICIPACIONES
909	VALENCIA	SORIA	HECTOR	VASH6012089D5	VASH601208HQTLRC04	DIRECCION DE GOBIERNO	DIRECCION DE GOBIERNO	COORD DE CONCERTACIÓN SOCIAL	Alta	02/01/2024		07:00:00 a. m.	04:00:00 p. m.	19212	18531	BASE		1511	PARTICIPACIONES
910	GARCIA	SANABRIA	FABIOLA	GASF7303129U3	GASF730312MQTRNB05	DIRECCION DE GOBIERNO	DIRECCION DE GOBIERNO	AUXILIAR ADMINISTRATIVO "A"	Alta	02/01/2024		07:00:00 a. m.	04:00:00 p. m.	10930	10697	BASE		1511	PARTICIPACIONES
911	SORIANO	BALTAZAR	ISMAEL	SOBI681106HL6	SOBI681106HQTRLS08	DIRECCION DE GOBIERNO	DIRECCION DE GOBIERNO	CONCERTADOR SOCIAL	Alta	02/01/2024		07:00:00 a. m.	04:00:00 p. m.	11814	11542	BASE		1511	PARTICIPACIONES
912	RAFAEL	MARTINEZ	FRANCISCO	RAMF570820D80	RAMF570820HQTFRR06	DIRECCION DE DES AGROPECUARIO	DIRECCION DE DES AGROPECUARIO	AUXILIAR "A"	Alta	02/01/2024		07:00:00 a. m.	04:00:00 p. m.	9870	9671	BASE		1511	PARTICIPACIONES
913	RODRIGUEZ	VALENTIN	JOSE DEL CARMEN	ROVC021203R66	ROVC021203HQTDLRA4	DIRECCION DE DES AGROPECUARIO	DIRECCION DE DES AGROPECUARIO	AUXILIAR OPERATIVO "B"	Alta	02/01/2024		07:00:00 a. m.	04:00:00 p. m.	8900	8683	BASE		1511	PARTICIPACIONES
914	FLORES	PIÑA	JOSE GERARDO JUSTINO	FOPG650906CQ7	FOPG650906HPLLXR08	DIRECCION DE DES AGROPECUARIO	DIRECCION DE DES AGROPECUARIO	AUXILIAR ADMINISTRATIVO "A"	Alta	02/01/2024		07:00:00 a. m.	04:00:00 p. m.	20027	18819	BASE		1511	PARTICIPACIONES

PLANTILLA MUNICIPIO DE AMEALCO DE BONFIL, QRO
CARGA DATOS DE PERSONAL DE BASE, CONFIANZA Y EVENTUALES

EMPLEADO												HORARIO (JORNADA LABORAL)		SUELDO MENSUAL		TIPO DE PLANTILLA		FUENTE DE FINANCIAMIENTO	
NUMERO DE EMPLEADO	PRIMER APELLIDO	SEGUNDO APELLIDO	NOMBRE (S)	RFC (13 caracteres Alfanumericos)	CURP (18 caracteres alfanumericos)	NOMBRE DE LA DEPENDENCIA	NOMBRE DEL CENTRO DE ADSCRIPCION	PUESTO	ESTATUS (1 caracter A:Activo)	FECHA INGRESO (dd/mm/aaaa)	FECHA BAJA (dd/mm/aaaa) (si estatus =)	HORA ENTRADA (hh:24 mm)	HORA SALIDA (hh:24 mm)	BRUTO (#####.##)	NETO (#####.##)	TIPO DE PERSONAL (CONFIANZA, BASE, EVENTUAL U OTRO)	DESCRIPCION (EN CASO QUE EL TIPO SEA "OTRO")	CLAVE	DESCRIPCION
915	HERNANDEZ	CAMACHO	MIGUEL ANGEL	HECM930126GQ2	HECM930126HQTRMG03	DIRECCION DE DEPORTES	DIRECCION DE DEPORTES	ENCARGADO DE GYM Y LIGAS MPLE	Alta	02/01/2024		10:00:00 a. m.	06:00:00 p. m.	8977	8803	BASE		1511	PARTICIPACIONES
916	MONDRAGON	ESPINOZA	MIGUEL ANGEL	MOEM750505JC5	MOEM750505HDFNSG08	DIRECCION DE SERVICIOS PUB MUNICIPALES	DIRECCION DE SERVICIOS PUB MUNICIPALES	AUXILIAR "A"	Alta	16/03/2024		07:00:00 a. m.	04:00:00 p. m.	9220	9039	BASE		1511	PARTICIPACIONES
917	VARELA	FUERTES	ROBERTO	VAFR730607824	VAFR730607HQTRRB06	DIRECCION DE SERVICIOS PUB MUNICIPALES	DIRECCION DE SERVICIOS PUB MUNICIPALES	AUXILIAR OPERATIVO "A"	Alta	02/01/2024		07:00:00 a. m.	04:00:00 p. m.	14900	14477	BASE		1511	PARTICIPACIONES
918	BAEZ	VARELA	MAYRA ELIZABETH	BAVM880211AU5	BAVM880211MDFZRY09	DIRECCION DE DESARROLLO SOCIAL	DIRECCION DE DESARROLLO SOCIAL	AUXILIAR ADMINISTRATIVO "A"	Alta	02/01/2024		07:00:00 a. m.	04:00:00 p. m.	14460	13832	BASE		1511	PARTICIPACIONES
919	RUIZ	CHAPARRO	GUADALUPE	RUCG921022IAS	RUCG921022MQTZHD03	DIRECCION DE DESARROLLO SOCIAL	DIRECCION DE DESARROLLO SOCIAL	RESPONSABLE CCA	Alta	02/01/2024		07:00:00 a. m.	04:00:00 p. m.	9268	9086	BASE		1511	PARTICIPACIONES
920	ALVAREZ	ALEGRIA	MARIEL	AAAM980119ID6	AAAM980119MQTLLR00	DIRECCION DE DESARROLLO SOCIAL	DIRECCION DE DESARROLLO SOCIAL	AUXILIAR "A"	Alta	02/01/2024		07:00:00 a. m.	04:00:00 p. m.	9721	9526	BASE		1511	PARTICIPACIONES
921	SANCHEZ	ARIAS	CITLALLY	SAAC951105BZ0	SAAC951105MQTNRT08	DIRECCION DE DESARROLLO SOCIAL	COORD MPAL DE LA MUJER	COORD MPAL DE LA MUJER	Alta	02/01/2024		07:00:00 a. m.	04:00:00 p. m.	13944	13171	BASE		1511	PARTICIPACIONES
922	BADILLO	HERNANDEZ	ADILENE	BAHA950619RH3	BAHA950619MQTDRD01	DIRECCION DE OBRAS PUB Y DES URBANO	DIRECCION DE OBRAS PUB Y DES URBANO	AUXILIAR "A"	Alta	02/01/2024		07:00:00 a. m.	04:00:00 p. m.	9870	9671	BASE		1511	PARTICIPACIONES
923	PEREZ	JUAN	ARACELI	PEJA940407LX0	PEJA940407MQTRNR04	DIRECCION DE OBRAS PUB Y DES URBANO	DIRECCION DE OBRAS PUB Y DES URBANO	AUXILIAR "A"	Alta	02/01/2024		07:00:00 a. m.	04:00:00 p. m.	9870	9671	BASE		1511	PARTICIPACIONES
924	SERRANO	DOMINGUEZ	EDUARDO	SEDE970923RZ4	SEDE970923HQTRMD07	DIRECCION DE OBRAS PUB Y DES URBANO	SUBDIRECCION DE PROGRAMAS Y PROYECTOS	PROYECTISTA "A"	Alta	02/01/2024		07:00:00 a. m.	04:00:00 p. m.	13983	13608	BASE		1511	PARTICIPACIONES
925	MONTOYA	GONZALEZ	EMMANUEL	MOGE990414RZ9	MOGE990414HQTNNM02	DIRECCION DE OBRAS PUB Y DES URBANO	DIRECCION DE OBRAS PUB Y DES URBANO	AUXILIAR ADMINISTRATIVO "A"	Alta	02/01/2024		07:00:00 a. m.	04:00:00 p. m.	14227	13840	BASE		1511	PARTICIPACIONES
926	TOVAR	SANCHEZ	FATIMA	TOSF0003062X1	TOSF000306MQTVNTA2	DIRECCION DE OBRAS PUB Y DES URBANO	SUBDIRECCION DE PROGRAMAS Y PROYECTOS	PROYECTISTA "A"	Alta	02/01/2024		07:00:00 a. m.	04:00:00 p. m.	13983	13608	BASE		1511	PARTICIPACIONES
927	HERRERA	ANAYA	FRANCISCO JAVIER	HEAF8803062W3	HEAF880306HMCRNR00	DIRECCION DE OBRAS PUB Y DES URBANO	DIRECCION DE OBRAS PUB Y DES URBANO	SUPERVISOR DE OBRA	Alta	02/01/2024		07:00:00 a. m.	04:00:00 p. m.	20027	19297	BASE		1511	PARTICIPACIONES
928	SANCHEZ	GUZMAN	GABRIELA	SAGG950926PQ3	SAGG950926MQTNZB01	DIRECCION DE OBRAS PUB Y DES URBANO	DIRECCION DE OBRAS PUB Y DES URBANO	AUXILIAR ADMINISTRATIVO "A"	Alta	02/01/2024		07:00:00 a. m.	04:00:00 p. m.	14227	13893	BASE		1511	PARTICIPACIONES
929	FEREGRINO	JARDINES	JONATHAN	FEJJ990309IC9	FEJJ990309HQTRRH00	DIRECCION DE OBRAS PUB Y DES URBANO	DIRECCION DE OBRAS PUB Y DES URBANO	SUPERVISOR DE OBRA	Alta	02/01/2024		07:00:00 a. m.	04:00:00 p. m.	20027	19297	BASE		1511	PARTICIPACIONES
930	OLVERA	LEON	JOSE RODOLFO	OELR960624IG7	OELR960624HQTLND01	DIRECCION DE OBRAS PUB Y DES URBANO	DIRECCION DE OBRAS PUB Y DES URBANO	AUXILIAR ADMINISTRATIVO "A"	Alta	02/01/2024		07:00:00 a. m.	04:00:00 p. m.	14227	13840	BASE		1511	PARTICIPACIONES
931	ALEGRIA	GACHUZO	MARIA GUADALUPE	AEGG981212UG4	AEGG981212MQTLCD03	DIRECCION DE OBRAS PUB Y DES URBANO	DIRECCION DE OBRAS PUB Y DES URBANO	RESP. DEL AREA DE CTRL. PRESUF	Alta	02/01/2024		07:00:00 a. m.	04:00:00 p. m.	16476	15958	BASE		1511	PARTICIPACIONES
932	LICEA	ZEPEDA	MARIBEL	LIZM960417NY0	LIZM960417MQTCPR06	DIRECCION DE OBRAS PUB Y DES URBANO	DIRECCION DE OBRAS PUB Y DES URBANO	AUXILIAR ADMINISTRATIVO "A"	Alta	02/01/2024		07:00:00 a. m.	04:00:00 p. m.	14227	13840	BASE		1511	PARTICIPACIONES
933	ANAYA	MORALES	MARTIN EDUARDO	AAMM971113CX9	AAMM971113HQTNRR09	DIRECCION DE OBRAS PUB Y DES URBANO	DIRECCION DE OBRAS PUB Y DES URBANO	SUPERVISOR DE OBRA	Alta	02/01/2024		07:00:00 a. m.	04:00:00 p. m.	20027	19297	BASE		1511	PARTICIPACIONES
934	SOTO	ZEPEDA	ROSALIA	SOZR990701EN1	SOZR990701MQTTPS02	DIRECCION DE OBRAS PUB Y DES URBANO	DIRECCION DE OBRAS PUB Y DES URBANO	AUXILIAR "A"	Alta	16/04/2024		07:00:00 a. m.	04:00:00 p. m.	10494	10277	BASE		1511	PARTICIPACIONES
935	DIONISIO	VALDEZ	GABRIELA	DIVG010523INZ	DIVG010523MQTNLBA6	DIRECCION DE FINANZAS	DIRECCION DE FINANZAS	AUXILIAR "B"	Alta	02/01/2024		07:00:00 a. m.	04:00:00 p. m.	7774	7634	BASE		1511	PARTICIPACIONES
936	MARQUEZ	PEREZ	JAVIER	MAPJ861126BD1	MAPJ861126HQTRRV03	DIRECCION DE FINANZAS	DIRECCION DE FINANZAS	ENLACE DE CATASTRO	Alta	01/06/2024		07:00:00 a. m.	04:00:00 p. m.	16090	15595	BASE		1511	PARTICIPACIONES
937	GARCIA	SANABRIA	OCTAVIO	GASO890713TE2	GASO890713HQTRNC05	DIRECCION DE FINANZAS	COORD DE INSPECCION Y COMERCIO	INSPECTOR DE COMERCIO	Alta	02/01/2024		09:00:00 a. m.	06:00:00 p. m.	9721	9526	BASE		1511	PARTICIPACIONES
938	ANGELES	CHAVEZ	MARIELA	AECM910416TD6	AECM910416MQTNHR19	DIRECCION DE DESARROLLO SOCIAL	DIRECCION DE DESARROLLO SOCIAL	RESPONSABLE CCA	Alta	01/02/2024		07:00:00 a. m.	04:00:00 p. m.	9268	9086	BASE		1511	PARTICIPACIONES
939	QUIRINO	MARCELINO	JESUS	QUMJ890608E93	QUMJ890608HQTRRS09	SECRETARIA DEL AYUNTAMIENTO	JUZGADO CIVICO	ALCAIDE	Alta	02/01/2024		07:00:00 a. m.	07:00:00 a. m.	8319	8124	BASE		1511	PARTICIPACIONES
940	CAJIGA	GARDUÑO	LUIS EDUARDO	CAGL970203RM6	CAGL970203HQTJRS08	DIRECCION DE OBRAS PUB Y DES URBANO	SUBDIRECCION DE PROGRAMAS Y PROYECTOS	PROYECTISTA "A"	Alta	02/01/2024		07:00:00 a. m.	04:00:00 p. m.	13983	13608	BASE		1511	PARTICIPACIONES
942	GARCIA	ANAYA	ARLET	GAAA060310FI3	GAAA060310MQTRNRA0	DIRECCION DE SERVICIOS PUB MUNICIPALES	COORD DE SERVICIOS GENERALES	AUXILIAR "A"	Alta	13/03/2024		07:00:00 a. m.	04:00:00 p. m.	10430	10215	BASE		1511	PARTICIPACIONES
943	URIBE	UGALDE	ISMAEL	UUUI790517JJ5	UUUI790517HQTRGS00	DIRECCION DE SERVICIOS PUB MUNICIPALES	COORD DE SERVICIOS GENERALES	AUXILIAR "A"	Alta	02/01/2024		07:00:00 a. m.	04:00:00 p. m.	9870	9596	BASE		1511	PARTICIPACIONES
944	HILARIO	SALDAÑA	LEONEL	HISL050502UKG	HISL050502HQTLLNA8	DIRECCION DE SERVICIOS PUB MUNICIPALES	COORD DE SERVICIOS GENERALES	AUXILIAR "B"	Alta	16/01/2024		07:00:00 a. m.	04:00:00 p. m.	7774	7634	BASE		1511	PARTICIPACIONES
945	ROBLES	CASTRESANA	JESUS GERARDO	ROCJ870428I25	ROCJ870428HDFBSS00	DIRECCION DE ADMINISTRACION	COORD DE SERVICIO MEDICO	TITULAR DE UNIDAD MEDICA	Alta	02/01/2024		07:00:00 a. m.	04:00:00 p. m.	21000	19592	BASE		1511	PARTICIPACIONES
946	GONZALEZ	GARCIA	MA. DEL CARMEN	GOGC801209CT3	GOGC801209MQTNRR06	SECRETARIA DEL AYUNTAMIENTO	SECRETARIA DEL AYUNTAMIENTO	AUXILIAR "A"	Alta	02/01/2024		07:00:00 a. m.	04:00:00 p. m.	9721	9526	BASE		1511	PARTICIPACIONES
947	SANCHEZ	ALCANTAR	ISRAEL	SAAI910524AD4	SAAI910524HQTNLS07	DIRECCION DE DEPORTES	DIRECCION DE DEPORTES	INSTRUCTOR FISICO	Alta	01/02/2024		01:00:00 p. m.	08:00:00 p. m.	12617	12360	BASE		1511	PARTICIPACIONES
10_1	GARCIA	MARTINEZ	MIGUEL ANGEL	GAMM890127LK8	GAMM890127HQTRRG02	PRESIDENCIA MUNICIPAL	PRESIDENCIA MUNICIPAL	PRESIDENTE MUNICIPAL INTERINO	Baja	04/03/2024	02/06/2024	N/A	N/A	96432	94205		ELECCION POPULAR	1511	PARTICIPACIONES
854_1	RODRIGUEZ	GARCIA	IVAN YAIR	ROGI910501A55	ROGI910501HQTDRV04	SECRETARIA PARTICULAR	SECRETARIA PARTICULAR	ENC DE DES DE LA SERETARIO PAF	Baja	04/03/2024	02/06/2024	07:00:00 a. m.	04:00:00 p. m.	35360	34727	BASE		1511	PARTICIPACIONES
9_1	GARCIA	MARTINEZ	LAURA	GAML970313J07	GAML970313MQTRRR07	AYUNTAMIENTO	AYUNTAMIENTO	REGIDOR	Baja	16/03/2024	04/04/2024	07:00:00 a. m.	04:00:00 p. m.	59541	59541		ELECCION POPULAR	1511	PARTICIPACIONES
250	DIAZ	RODRIGUEZ	JAQUELINE	DIRJ011115S44	DIRJ011115MQTZDQA8	DIRECCION DE ADMINISTRACION	COORD DE ADQUISICIONES	AUXILIAR "A"	Alta	20/06/2024		07:00:00 a. m.	04:00:00 p. m.	10430	10215	EVENTUAL		1511	PARTICIPACIONES
251	ORTIZ	FLORES	ALMA CRISTINA	OIFA930914273	OIFA930914MQTRLL02	DIRECCION DE ADMINISTRACION	COORD DE BIENES PATRIMONIALES	AUXILIAR "A"	Alta	20/06/2024		07:00:00 a. m.	04:00:00 p. m.	10000	9796	EVENTUAL		1511	PARTICIPACIONES
252	VALENTIN	VARELA	BALBINA	VAVB720123455	VAVB720123HQTLRL00	DIRECCION DE ADMINISTRACION	COORD DE BIENES PATRIMONIALES	CONSERJE	Alta	20/06/2024		07:00:00 a. m.	04:00:00 p. m.	7774	7634	EVENTUAL		1511	PARTICIPACIONES
253	MENDOZA	FERNANDO	JOSEFINA	MEFJ890517821	MEFJ890517MQTNRS03	DIRECCION DE ADMINISTRACION	COORD DE BIENES PATRIMONIALES	CONSERJE	Alta	20/06/2024		03:00:00 a. m.	10:00:00 a. m.	7774	7634	EVENTUAL		1511	PARTICIPACIONES
254	VILLA	VALDES	PATRICIA	VIVP710304126	VIVP710304MMCLLT05	DIRECCION DE ADMINISTRACION	COORD DE BIENES PATRIMONIALES	CONSERJE	Alta	20/06/2024		07:00:00 a. m.	04:00:00 p. m.	7774	7634	EVENTUAL		1511	PARTICIPACIONES
255	MARTINEZ	MIRANDA	CRISTIAN	MAMC030710M75	MAMC030710HQTRRRA5	DIRECCION DE ADMINISTRACION	COORD DE CONTROL VEHICULAR	AUXILIAR "B"	Alta	20/06/2024		07:00:00 a. m.	04:00:00 p. m.	8250	5097	EVENTUAL		1511	PARTICIPACIONES
256	CRUZ	HURTADO	ANA ISELA	CUHA890826ST3	CUHA890826MMCRRN03	DIRECCION DE ADMINISTRACION	COORD DE SERVICIO MEDICO	ASISTENTE MEDICO	Alta	20/06/2024		07:00:00 a. m.	04:00:00 p. m.	9081	8904	EVENTUAL		1511	PARTICIPACIONES
257	ORTIZ	SANCHEZ	BIBIANA	OISB940831NV4	OISB940831MQTRNB00	DIRECCION DE ADMINISTRACION	COORD DE SERVICIO MEDICO	AUXILIAR DE UNIDAD MEDICA	Alta	20/06/2024		07:00:00 a. m.	04:00:00 p. m.	17110	16554	EVENTUAL		1511	PARTICIPACIONES
258	GARCIA	SANTIAGO	DIANA CRISTINA	GASD980110EJA	GASD980110MQTRNN06	DIRECCION DE ADMINISTRACION	COORD DE SERVICIO MEDICO	AUXILIAR ADMINISTRATIVO "B"	Alta	20/06/2024		07:00:00 a. m.	04:00:00 p. m.	9021	8840	EVENTUAL		1511	PARTICIPACIONES
260	RUIZ	COLIN	JESUS MANUEL	RUCJ000515424	RUCJ000515HQTZLSA9	DIRECCION DE ADMINISTRACION	COORD DE SERVICIO MEDICO	ASISTENTE MEDICO	Alta	20/06/2024		07:00:00 a. m.	04:00:00 p. m.	9081	8904	EVENTUAL		1511	PARTICIPACIONES
261	JIMENEZ	ROSALES	JORGE ANTONIO	JIRJ920306671	JIRJ920306HMCMSR08	DIRECCION DE ADMINISTRACION	COORD DE SERVICIO MEDICO	AUXILIAR DE UNIDAD MEDICA	Alta	20/06/2024		07:00:00 a. m.	04:00:00 p. m.	17110	16554	EVENTUAL		1511	PARTICIPACIONES
262	ANTONIO	MORENO	JOSE ANTONIO	AOMA960415QJ9	AOMA960415HQCNRN01	DIRECCION DE ADMINISTRACION	COORD DE SERVICIO MEDICO	AUXILIAR	Alta	20/06/2024		07:00:00 a. m.	04:00:00 p. m.	6810	6698	EVENTUAL		1511	PARTICIPACIONES
263	ARCINIEGA	HERNANDEZ	ROSA MARIA	AIHR970201EJ1	AIHR970201MQTRRS00	DIRECCION DE ADMINISTRACION	COORD TECNICA	AUXILIAR "A"	Alta	20/06/2024		07:00:00 a. m.	04:00:00 p. m.	10430	10215	EVENTUAL		1511	PARTICIPACIONES
264	OLMOS	BAUTISTA	ANDREA XIMENA	OOBA930420BM3	OOBA930420MQTLTN01	DIRECCION DE ADMINISTRACION	DIRECCION DE ADMINISTRACION	AUXILIAR "B"	Alta	20/06/2024		07:00:00 a. m.	04:00:00 p. m.	7572	7396	EVENTUAL		1511	PARTICIPACIONES
265	DE JESUS	UGALDE	MARIA MAGDALENA	JEUM040507B1A	JEUM040507MQTSGGA2	DIRECCION DE ADMINISTRACION	COORD TECNICA	AUXILIAR "A"	Alta	20/06/2024		07:00:00 a. m.	04:00:00 p. m.	9088	8911	EVENTUAL		1511	PARTICIPACIONES
266	LIMON	SANCHEZ	DENISSE	LISD880216DI9	LISD880216MTSMNN04	DIRECCION DE DEPORTES	DIRECCION DE DEPORTES	INSTRUCTOR FISICO	Alta	20/06/2024		01:00:00 p. m.	08:00:00 p. m.	12617	12309	EVENTUAL		1511	PARTICIPACIONES
267	DE JULIAN	LIRA	GUSTAVO	JULG881228518	JULG881228HQTLRS05	DIRECCION DE DEPORTES	DIRECCION DE DEPORTES	AUXILIAR "B"	Alta	20/06/2024		10:00:00 a. m.	06:00:00 p. m.	8250	5097	EVENTUAL		1511	PARTICIPACIONES
268	HERNANDEZ	ESTRADA	ERICK ALBERTO	HEEE9404013Q4	HEEE940401HQTRSR09	DIRECCION DE ADMINISTRACION	DIRECCION DE ADMINISTRACION	AUXILIAR "A"	Alta	20/06/2024		07:00:00 a. m.	04:00:00 p. m.	10000	10000	EVENTUAL		1511	PARTICIPACIONES
269	RUIZ	PEREZ	GABRIELA	RUPG790709JK8	RUPG790709MQTZRB00	DIRECCION DE DES AGROPECUARIO	DIRECCION DE DES AGROPECUARIO	AUXILIAR "A"	Alta	20/06/2024		07:00:00 a. m.	04:00:00 p. m.	9088	8911	EVENTUAL		1511	PARTICIPACIONES
270	SAAVEDRA	YAÑEZ	FRANCISCO JAVIER	SAYF780703MH7	SAYF780703HQTVXR02	DIRECCION DE DESARROLLO SOCIAL	COORD DE CULTURA	INSTRUCTOR DE HUAPANGO	Alta	20/06/2024		07:00:00 a. m.	04:00:00 p. m.	7572	7456	EVENTUAL		1511	PARTICIPACIONES
271	ALDANA	GARCIA	MARCO ANTONIO	AAGM900202J26	AAGM900202HHGLRR08	DIRECCION DE DESARROLLO SOCIAL	COORD DE CULTURA	COORD DE CENTRO CULTURAL	Alta	20/06/2024		07:00:00 a. m.	04:00:00 p. m.	17187	16608	EVENTUAL		1511	PARTICIPACIONES
272	CRUZ	GOMEZ	JOHNNY	CUGJ720216SZ4	CUGJ720216HQTRMH02	DIRECCION DE DESARROLLO SOCIAL	COORD DE VIVIENDA Y ECOTECNIAS	COORD DE VIVIENDA Y ECOTECNIAS	Alta	20/06/2024		07:00:00 a. m.	04:00:00 p. m.	16900	16434	EVENTUAL		1511	PARTICIPACIONES
273	PAREDES	MALDONADO	ARACELI	PAMA840307BL4	PAMA840307MQTRLR07	DIRECCION DE DESARROLLO SOCIAL	DIRECCION DE DESARROLLO SOCIAL	RESPONSABLE CCA	Alta	20/06/2024		07:00:00 a. m.	04:00:00 p. m.	9268	9086	EVENTUAL		1511	PARTICIPACIONES
274	SALINAS	GARCIA	EDUARDO	SAGE951021UD9	SAGE951021HGTLRD08	DIRECCION DE DESARROLLO SOCIAL	DIRECCION DE DESARROLLO SOCIAL	COORD DE EDUCACION	Alta	20/06/2024		07:00:00 a. m.	04:00:00 p. m.	13944	13570	EVENTUAL		1511	PARTICIPACIONES
275	CRUZ	ANAYA	IDALIA	CUAI970615L77	CUAI970615MQTRND03	DIRECCION DE DESARROLLO SOCIAL	DIRECCION DE DESARROLLO SOCIAL	RESPONSABLE CCA	Alta	20/06/2024		07:00:00 a. m.	04:00:00 p. m.	9268	9086	EVENTUAL		1511	PARTICIPACIONES
276	HERNANDEZ	MORENO	JAQUELIN	HEMJ991122NC2	HEMJ991122MQTRRQ07	DIRECCION DE DESARROLLO SOCIAL	DIRECCION DE DESARROLLO SOCIAL	AUXILIAR "A"	Alta	20/06/2024		07:00:00 a. m.	04:00:00 p. m.	9721	9538	EVENTUAL		1511	PARTICIPACIONES
277	CHAVEZ	FRANCISCO	JESUS	CAFJ991217GT2	CAFJ991217HQTHRS00	DIRECCION DE DESARROLLO SOCIAL	DIRECCION DE DESARROLLO SOCIAL	SUPERVISOR DE CONSTRUCCION	Alta	20/06/2024		07:00:00 a. m.	04:00:00 p. m.	13578	13222	EVENTUAL		1511	PARTICIPACIONES

PLANTILLA MUNICIPIO DE AMEALCO DE BONFIL, QRO
CARGA DATOS DE PERSONAL DE BASE, CONFIANZA Y EVENTUALES

EMPLEADO												HORARIO (JORNADA LABORAL)		SUELDO MENSUAL		TIPO DE PLANTILLA		FUENTE DE FINANCIAMIENTO	
NUMERO DE EMPLEADO	PRIMER APELLIDO	SEGUNDO APELLIDO	NOMBRE (S)	RFC (13 caracteres Alfanumericos)	CURP (18 caracteres alfanumericos)	NOMBRE DE LA DEPENDENCIA	NOMBRE DEL CENTRO DE ADSCRIPCION	PUESTO	ESTATUS (1 caracter A:Activo)	FECHA INGRESO (aaaammdd)	FECHA BAJA (aaaammdd) si aplica	HORA ENTRADA (hh24:mm)	HORA SALIDA (hh24:mm)	BRUTO (#####.##)	NETO (#####.##)	TIPO DE PERSONAL (CONFIANZA, BASE, EVENTUAL U OTRO)	DESCRIPCION (EN CASO QUE EL TIPO SEA "OTRO")	CLAVE	DESCRIPCION
278	JURADO	GARCIA	KARINA	JUGK000828RF0	JUGK000828MQTRRRA4	DIRECCION DE DESARROLLO SOCIAL	DIRECCION DE DESARROLLO SOCIAL	AUXILIAR "A"	Alta	20/06/2024		07:00:00 a. m.	04:00:00 p. m.	9721	9526	EVENTUAL		1511	PARTICIPACIONES
279	PEÑA	SALVADOR	LIZBETH	PESL980102B3A	PESL980102MQTXLZ09	DIRECCION DE DESARROLLO SOCIAL	DIRECCION DE DESARROLLO SOCIAL	AUXILIAR "A"	Alta	20/06/2024		07:00:00 a. m.	04:00:00 p. m.	9268	9086	EVENTUAL		1511	PARTICIPACIONES
280	SOTO	SOTO	YAZMIN ARELI	SOSY041122VB2	SOSY041122MQTTTZA8	DIRECCION DE DESARROLLO SOCIAL	DIRECCION DE DESARROLLO SOCIAL	RESPONSABLE CCA	Alta	20/06/2024		07:00:00 a. m.	04:00:00 p. m.	9268	9086	EVENTUAL		1511	PARTICIPACIONES
281	FLORES	RAYMUNDO	YESENIA	FORY960914D95	FORY960914MQTLYS06	DIRECCION DE DESARROLLO SOCIAL	DIRECCION DE DESARROLLO SOCIAL	RESPONSABLE CCA	Alta	20/06/2024		07:00:00 a. m.	04:00:00 p. m.	9268	9086	EVENTUAL		1511	PARTICIPACIONES
282	MEJIA	FELIPE	BENITO	MEFB720112T66	MEFB720112HQTJLN05	DIRECCION DE FINANZAS	COORD DE INSPECCION Y COMERCIO	INSPECTOR DE COMERCIO	Alta	20/06/2024		09:00:00 a. m.	06:00:00 p. m.	9721	9526	EVENTUAL		1511	PARTICIPACIONES
283	ZAMORA	MIRANDA	ABIGAIL	ZAMA990124E17	ZAMA990124MQTMRB00	DIRECCION DE FINANZAS	DIRECCION DE FINANZAS	CAJERA	Alta	20/06/2024		07:00:00 a. m.	04:00:00 p. m.	9113	8761	EVENTUAL		1511	PARTICIPACIONES
284	COLIN	ROMERO	LORENA	CORL830523MX9	CORL830523MQTLMR01	DIRECCION DE FINANZAS	DIRECCION DE FINANZAS	AUXILIAR ADMINISTRATIVO "A"	Alta	20/06/2024		08:00:00 a. m.	05:00:00 p. m.	10930	10697	EVENTUAL		1511	PARTICIPACIONES
285	MARTINEZ	LICEA	OSCAR	MALO960926AV1	MALO960926HQTRCS08	DIRECCION DE FINANZAS	DIRECCION DE FINANZAS	AUXILIAR "A"	Alta	20/06/2024		08:00:00 a. m.	05:00:00 p. m.	9088	8911	EVENTUAL		1511	PARTICIPACIONES
286	JIMENEZ	ARCINIEGA	SANDRA	JIAS991118R53	JIAS991118MQTMRN01	DIRECCION DE FINANZAS	DIRECCION DE FINANZAS	AUXILIAR "A"	Alta	20/06/2024		07:00:00 a. m.	04:00:00 p. m.	10430	10215	EVENTUAL		1511	PARTICIPACIONES
287	FUERTES	MONDRAGON	SILVIA	FUMS650627H53	FUMS650627MQTRNL08	DIRECCION DE FINANZAS	DIRECCION DE FINANZAS	AUXILIAR "B"	Alta	20/06/2024		07:00:00 a. m.	04:00:00 p. m.	7774	7634	EVENTUAL		1511	PARTICIPACIONES
288	ORTIZ	OBREGON	SILVINO	OIOS751121NR3	OIOS751121HQTRBL02	DIRECCION DE FINANZAS	DIRECCION DE FINANZAS	AUXILIAR "B"	Alta	20/06/2024		07:00:00 a. m.	04:00:00 p. m.	7774	7634	EVENTUAL		1511	PARTICIPACIONES
289	PIÑA	COLIN	FRANCISCO	PICF460906SF2	PICF460906HQTXLR09	DIRECCION DE GOBIERNO	DIRECCION DE GOBIERNO	CONCERTADOR SOCIAL	Alta	20/06/2024		07:00:00 a. m.	04:00:00 p. m.	11814	11542	EVENTUAL		1511	PARTICIPACIONES
290	JULIAN	PAULINO	PEDRO	JUPP700905A68	JUPP700905HQTLLD03	DIRECCION DE GOBIERNO	DIRECCION DE GOBIERNO	CONCERTADOR SOCIAL	Alta	20/06/2024		07:00:00 a. m.	04:00:00 p. m.	11814	11542	EVENTUAL		1511	PARTICIPACIONES
291	YOCUPICIO	JUSACAMEA	TEOFILO	YOJT560228A19	YOJT560228HSRCSF01	DIRECCION DE GOBIERNO	DIRECCION DE GOBIERNO	CONCERTADOR SOCIAL	Alta	20/06/2024		07:00:00 a. m.	04:00:00 p. m.	11814	11542	EVENTUAL		1511	PARTICIPACIONES
292	NAVARRETE	MARTINEZ	ARELI	NAMA881126GJ9	NAMA881126MQTVRR02	DIRECCION DE SEG PUB Y TRANSITO MPAL	DIRECCION DE SEG PUB Y TRANSITO MPAL	AUXILIAR ADMINISTRATIVO "B"	Alta	20/06/2024		07:00:00 a. m.	04:00:00 p. m.	9021	8846	EVENTUAL		1511	PARTICIPACIONES
293	GONZALEZ	JUAN	ELIZABETH	GOJE010514539	GOJE010514MQTNNLA4	DIRECCION DE SEG PUB Y TRANSITO MPAL	DIRECCION DE SEG PUB Y TRANSITO MPAL	AUXILIAR "A"	Alta	20/06/2024		07:00:00 a. m.	04:00:00 p. m.	9721	9526	EVENTUAL		1511	PARTICIPACIONES
294	SANABRIA	NOLASCO	MARIA ISABEL	SANI940804KZ4	SANI940804MQTNLS07	DIRECCION DE SEG PUB Y TRANSITO MPAL	DIRECCION DE SEG PUB Y TRANSITO MPAL	AUXILIAR ADMINISTRATIVO "A"	Alta	20/06/2024		07:00:00 a. m.	04:00:00 p. m.	11640	11376	EVENTUAL		1511	PARTICIPACIONES
295	CASTRO	COLUNGA	ANTONIO	CACX700803J88	CACX700803HQTSLN06	DIRECCION DE TURISMO	DIRECCION DE TURISMO	VIGILANTE	Alta	20/06/2024		07:00:00 a. m.	07:00:00 a. m.	8315	8123	EVENTUAL		1511	PARTICIPACIONES
296	JACINTO	VAZQUEZ	JOSE	JAVJ740903LG1	JAVJ740903HQTCZS08	DIRECCION DE TURISMO	DIRECCION DE TURISMO	VIGILANTE	Alta	20/06/2024		07:00:00 a. m.	07:00:00 a. m.	8315	8123	EVENTUAL		1511	PARTICIPACIONES
297	ARIAS	MORALES	JUANA	AIMJ700717F15	AIMJ700717MMNRRN00	DIRECCION DE TURISMO	DIRECCION DE TURISMO	AUXILIAR "A"	Alta	20/06/2024		10:00:00 a. m.	06:00:00 p. m.	9721	9721	EVENTUAL		1511	PARTICIPACIONES
298	HERRERA	DIAZ	MONSERRAT	HEDM020323EM8	HEDM020323MQTRZNA4	DIRECCION DE TURISMO	DIRECCION DE TURISMO	AUXILIAR "A"	Alta	20/06/2024		09:00:00 a. m.	05:00:00 p. m.	9870	9671	EVENTUAL		1511	PARTICIPACIONES
299	LICEA	HERNANDEZ	DULCE MARIA	LIHD040707TS0	LIHD040707MQTCRLA7	DIRECCION JURIDICA	DIRECCION JURIDICA	AUXILIAR "A"	Alta	20/06/2024		07:00:00 a. m.	04:00:00 p. m.	9870	9671	EVENTUAL		1511	PARTICIPACIONES
322	RODRIGUEZ	HERNANDEZ	JUAN RAMON	ROHJ910407Q10	ROHJ910407HJCDRN01	DIRECCION DE ADMINISTRACION	DIRECCION DE ADMINISTRACION	AUXILIAR "B"	Alta	16/04/2024		07:00:00 a. m.	04:00:00 p. m.	7572	7435	EVENTUAL		1511	PARTICIPACIONES
325	RODRIGUEZ	GARCIA	ANDREA	ROGA951121GB7	ROGA951121MQTDRN01	SECRETARIA TECNICA	SECRETARIA TECNICA	AUXILIAR ADMINISTRATIVO "A"	Alta	16/04/2024		07:00:00 a. m.	04:00:00 p. m.	13749	13095	EVENTUAL		1511	PARTICIPACIONES
336	MARTINEZ	ARELLANO	AGUSTINA	MAAA780215J26	MAAA780215MMCRRG03	SECRETARIA DEL AYUNTAMIENTO	DELEGACION	SECRETARIO DELEGACIONAL	Alta	03/06/2024		07:00:00 a. m.	04:00:00 p. m.	8250	8097	EVENTUAL		1511	PARTICIPACIONES
337	GALVEZ	HERNANDEZ	JOSE CONCEPCION	GAHC641208HZ7	GAHC641208HQTLRN07	DIRECCION DE FINANZAS	COORD DE INSPECCION Y COMERCIO	INSPECTOR DE COMERCIO	Alta	03/06/2024		09:00:00 a. m.	06:00:00 p. m.	9721	9526	EVENTUAL		1511	PARTICIPACIONES
339	RAMIREZ	HERNANDEZ	SIMON	RAHS900520NR3	RAHS900520HMCMRM08	DIRECCION DE OBRAS PUB Y DES URBANO	SUBDIRECCION DE PROGRAMAS Y PROYECTOS	UBDIR DE PROGRAMAS Y PROYECT	Alta	03/06/2024		07:00:00 a. m.	04:00:00 p. m.	22969	21920	EVENTUAL		1511	PARTICIPACIONES
340	MIRANDA	VAZQUEZ	RAFAELA	MIVR810712325	MIVR810712MQTRZF02	SECRETARIA DEL AYUNTAMIENTO	DELEGACION	AUX TESORERIA DELEGACIONAL	Alta	03/06/2024		07:00:00 a. m.	04:00:00 p. m.	7645	7509	EVENTUAL		1511	PARTICIPACIONES
341	GUTIERREZ	ESTANISLADO	TANIA	GUET010928RG6	GUET010928MQTTSNA5	DIRECCION JURIDICA	DIRECCION JURIDICA	AUXILIAR "B"	Alta	20/06/2024		07:00:00 a. m.	04:00:00 p. m.	8250	8097	EVENTUAL		1511	PARTICIPACIONES
342	GUTIERREZ	GARCIA	ALEJANDRO	GUGA980113NV3	GUGA980113HMCTRL00	DIRECCION DE OBRAS PUB Y DES URBANO	DIRECCION DE OBRAS PUB Y DES URBANO	SUPERVISOR DE OBRA	Alta	20/06/2024		07:00:00 a. m.	04:00:00 p. m.	20027	19297	EVENTUAL		1511	PARTICIPACIONES
343	GARCIA	FLORES	ANA KAREN	GAFA900121SJ9	GAFA900121MMCRLN01	DIRECCION DE OBRAS PUB Y DES URBANO	DIRECCION DE OBRAS PUB Y DES URBANO	AUXILIAR ADMINISTRATIVO "B"	Alta	20/06/2024		07:00:00 a. m.	04:00:00 p. m.	9021	8848	EVENTUAL		1511	PARTICIPACIONES
344	MARTINEZ	ANAYA	DELIA	MAAD870905BY4	MAAD870905MMCRNL05	DIRECCION DE OBRAS PUB Y DES URBANO	DIRECCION DE OBRAS PUB Y DES URBANO	AUXILIAR ADMINISTRATIVO "A"	Alta	20/06/2024		07:00:00 a. m.	04:00:00 p. m.	14227	14227	EVENTUAL		1511	PARTICIPACIONES
345	MANCILLA	PEREZ	JESUS	MAPJ961225404	MAPJ961225HQTNRS01	DIRECCION DE OBRAS PUB Y DES URBANO	DIRECCION DE OBRAS PUB Y DES URBANO	SUPERVISOR DE OBRA	Alta	20/06/2024		07:00:00 a. m.	04:00:00 p. m.	20027	19297	EVENTUAL		1511	PARTICIPACIONES
346	MARCIAL	EFREN	JORGE LUIS	MAEJ030423NU8	MAEJ030423HDFRFRB2	DIRECCION DE OBRAS PUB Y DES URBANO	DIRECCION DE OBRAS PUB Y DES URBANO	AUXILIAR ADMINISTRATIVO "B"	Alta	20/06/2024		07:00:00 a. m.	04:00:00 p. m.	9021	8846	EVENTUAL		1511	PARTICIPACIONES
347	HERNANDEZ	GUTIERREZ	JUAN	HEGJ980320RT0	HEGJ980320HQTRTN04	DIRECCION DE OBRAS PUB Y DES URBANO	DIRECCION DE OBRAS PUB Y DES URBANO	SUPERVISOR DE OBRA	Alta	20/06/2024		07:00:00 a. m.	04:00:00 p. m.	20027	19297	EVENTUAL		1511	PARTICIPACIONES
348	CORREA	URIBE	LUIS ISAAC	COUL900318NGA	COUL900318HMCRRS08	DIRECCION DE OBRAS PUB Y DES URBANO	DIRECCION DE OBRAS PUB Y DES URBANO	SUPERVISOR DE OBRA	Alta	20/06/2024		07:00:00 a. m.	04:00:00 p. m.	20027	19297	EVENTUAL		1511	PARTICIPACIONES
349	ANDRES	MIGUEL	VICTOR	AEMV991229FX9	AEMV991229HQTNGC02	DIRECCION DE OBRAS PUB Y DES URBANO	DIRECCION DE OBRAS PUB Y DES URBANO	SUPERVISOR DE OBRA	Alta	20/06/2024		07:00:00 a. m.	04:00:00 p. m.	20027	19297	EVENTUAL		1511	PARTICIPACIONES
350	CANO	ROMERO	SAMUEL	CARS970305SY4	CARS970305HQTNMM02	DIRECCION DE OBRAS PUB Y DES URBANO	SUBDIRECCION DE PROGRAMAS Y PROYECTOS	PROYECTISTA "A"	Alta	20/06/2024		07:00:00 a. m.	04:00:00 p. m.	13983	13608	EVENTUAL		1511	PARTICIPACIONES
351	UGALDE	CRUZ	SAULO AGUSTIN	UACS970224JE2	UACS970224HQTGRL00	DIRECCION DE OBRAS PUB Y DES URBANO	SUBDIRECCION DE PROGRAMAS Y PROYECTOS	PROYECTISTA "A"	Alta	20/06/2024		07:00:00 a. m.	04:00:00 p. m.	13983	13608	EVENTUAL		1511	PARTICIPACIONES
352	PEÑA	ALCANTAR	ARMANDO	PEAA800126JX4	PEAA800126HQTXLR04	DIRECCION DE SERVICIOS PUB MUNICIPALES	COORD DE ALUMBRADO PUBLICO	AUXILIAR DE ELECTRICISTA "B"	Alta	20/06/2024		07:00:00 a. m.	04:00:00 p. m.	9870	9671	EVENTUAL		1511	PARTICIPACIONES
353	GARCIA	RODRIGUEZ	EDGAR ARTURO	GARE830416MY9	GARE830416HDFRDD09	DIRECCION DE SERVICIOS PUB MUNICIPALES	COORD DE ALUMBRADO PUBLICO	COORD DE ALUMBRADO PUBLICO	Alta	20/06/2024		07:00:00 a. m.	04:00:00 p. m.	13000	12673	EVENTUAL		1511	PARTICIPACIONES
354	HERNANDEZ	RODRIGUEZ	OCTAVIO	HERO811226M25	HERO811226HQTRDC07	DIRECCION DE SERVICIOS PUB MUNICIPALES	COORD DE ALUMBRADO PUBLICO	AUXILIAR "A"	Alta	20/06/2024		07:00:00 a. m.	04:00:00 p. m.	9088	8911	EVENTUAL		1511	PARTICIPACIONES
355	CABRERA	ALVAREZ	DAVID	CAAD890410SE5	CAAD890410HQTBLV08	DIRECCION DE SERVICIOS PUB MUNICIPALES	COORD DE ASEO PUBLICO	CHOFER	Alta	20/06/2024		07:00:00 a. m.	02:00:00 p. m.	10395	10181	EVENTUAL		1511	PARTICIPACIONES
356	GONZALEZ	TREJO	FRANCISCO JAVIER	GOTF890214HD1	GOTF890214HQTNRP09	DIRECCION DE SERVICIOS PUB MUNICIPALES	COORD DE ASEO PUBLICO	PEON	Alta	20/06/2024		07:00:00 a. m.	02:00:00 p. m.	7816	7675	EVENTUAL		1511	PARTICIPACIONES
357	MONTOYA	MIRANDA	GABRIEL	MOMG771103UB7	MOMG771103HQTNRB03	DIRECCION DE SERVICIOS PUB MUNICIPALES	COORD DE ASEO PUBLICO	AUXILIAR DE REFACCIONES "B"	Alta	20/06/2024		07:00:00 a. m.	02:00:00 p. m.	7816	7662	EVENTUAL		1511	PARTICIPACIONES
358	HERNANDEZ	ALCANTAR	JESUS DANIEL	HEAJ880305DE5	HEAJ880305HDFRLS09	DIRECCION DE SERVICIOS PUB MUNICIPALES	COORD DE ASEO PUBLICO	AUXILIAR DE REFACCIONES "B"	Alta	20/06/2024		07:00:00 a. m.	02:00:00 p. m.	7816	7693	EVENTUAL		1511	PARTICIPACIONES
359	CANO	MEZA	JOSE	CAMJ560918RP8	CAMJ560918HMNNZS04	DIRECCION DE SERVICIOS PUB MUNICIPALES	COORD DE ASEO PUBLICO	AUXILIAR "A"	Alta	20/06/2024		07:00:00 a. m.	02:00:00 p. m.	9088	8911	EVENTUAL		1511	PARTICIPACIONES
360	RAMIREZ	PASCUAL	LEOPOLDO	RAPL880730772	RAPL880730HQTMSP03	DIRECCION DE SERVICIOS PUB MUNICIPALES	COORD DE ASEO PUBLICO	PEON	Alta	20/06/2024		07:00:00 a. m.	02:00:00 p. m.	7816	7675	EVENTUAL		1511	PARTICIPACIONES
361	MONTERO	RESENDIZ	MISAEL	MORM980828GN7	MORM980828HGTNSS05	DIRECCION DE SERVICIOS PUB MUNICIPALES	COORD DE ASEO PUBLICO	COORD DE ASEO PUBLICO	Alta	20/06/2024		07:00:00 a. m.	02:00:00 p. m.	11394	11394	EVENTUAL		1511	PARTICIPACIONES
362	ANASTACIO	CONCEPCION	OMAR	AACO880903MW2	AACO880903HQTNNM03	DIRECCION DE SERVICIOS PUB MUNICIPALES	COORD DE ASEO PUBLICO	PEON	Alta	20/06/2024		07:00:00 a. m.	02:00:00 p. m.	7816	7649	EVENTUAL		1511	PARTICIPACIONES
363	FERNANDO	MIRANDA	RAUL	FEMR640831AMA	FEMR640831HQTRRL07	DIRECCION DE SERVICIOS PUB MUNICIPALES	COORD DE ASEO PUBLICO	AUX. OPERATIVO "B"	Alta	20/06/2024		07:00:00 a. m.	02:00:00 p. m.	8900	8787	EVENTUAL		1511	PARTICIPACIONES
364	CORREA	REYES	ADAN	CORA020702RM9	CORA020702HQTRYDA8	DIRECCION DE SERVICIOS PUB MUNICIPALES	COORD DE RASTRO	AUXILIAR "A"	Alta	20/06/2024		07:00:00 a. m.	04:00:00 p. m.	9088	8951	EVENTUAL		1511	PARTICIPACIONES
365	GARCIA	CANO	FRANCISCO JAVIER	GACF881203373	GACF881203HQTRNR07	DIRECCION DE SERVICIOS PUB MUNICIPALES	COORD DE RASTRO	MATANCERO "A"	Alta	20/06/2024		03:00:00 a. m.	10:00:00 a. m.	9870	9549	EVENTUAL		1511	PARTICIPACIONES
366	NAVARRETE	GARCIA	JORGE	NAGJ820918H4	NAGJ820918HQTVRR05	DIRECCION DE SERVICIOS PUB MUNICIPALES	COORD DE RASTRO	AUXILIAR "A"	Alta	20/06/2024		03:00:00 a. m.	10:00:00 a. m.	9088	8911	EVENTUAL		1511	PARTICIPACIONES
367	VILLALON	GONZALEZ	JOSE LUIS	VIGL900308PM5	VIGL900308HQTLNS07	DIRECCION DE SERVICIOS PUB MUNICIPALES	COORD DE RASTRO	AUXILIAR "A"	Alta	20/06/2024		07:00:00 a. m.	04:00:00 p. m.	9088	8931	EVENTUAL		1511	PARTICIPACIONES
368	DURAN	MONROY	JOSE MANUEL	DUMM000612594	DUMM000612HQTRNNA7	DIRECCION DE SERVICIOS PUB MUNICIPALES	COORD DE RASTRO	MATANCERO "B"	Alta	20/06/2024		03:00:00 a. m.	10:00:00 a. m.	9088	8804	EVENTUAL		1511	PARTICIPACIONES
369	GARCIA	CANO	LUIS ANGEL	GACL750809T85	GACL750809HQTRNS09	DIRECCION DE SERVICIOS PUB MUNICIPALES	COORD DE RASTRO	MATANCERO "B"	Alta	20/06/2024		03:00:00 a. m.	10:00:00 a. m.	9088	8911	EVENTUAL		1511	PARTICIPACIONES
370	SOTELO	MEJIA	MARCO ANTONIO	SOMM930811T57	SOMM930811HQTTJR04	DIRECCION DE SERVICIOS PUB MUNICIPALES	COORD DE RASTRO	PEON	Alta	20/06/2024		03:00:00 a. m.	10:00:00 a. m.	7816	7675	EVENTUAL		1511	PARTICIPACIONES
371	RAMIREZ	BERNABE	MARCOS	RABM810425QY1	RABM810425HQTMRR05	DIRECCION DE SERVICIOS PUB MUNICIPALES	COORD DE RASTRO	MATANCERO "B"	Alta	20/06/2024		03:00:00 a. m.	10:00:00 a. m.	9088	8911	EVENTUAL		1511	PARTICIPACIONES
372	NAVARRETE	GARCIA	NICOLAS	NAGN950923L8A	NAGN950923HQTVRC05	DIRECCION DE SERVICIOS PUB MUNICIPALES	COORD DE RASTRO	AUXILIAR "B"	Alta	20/06/2024		03:00:00 a. m.	10:00:00 a. m.	8250	8097	EVENTUAL		1511	PARTICIPACIONES
373	GARCIA	CANO	RIGOBERTO	GACR841104IG9	GACR841104HQTRNG02	DIRECCION DE SERVICIOS PUB MUNICIPALES	COORD DE RASTRO	MATANCERO "B"	Alta	20/06/2024		03:00:00 a. m.	10:00:00 a. m.	9066	8911	EVENTUAL		1511	PARTICIPACIONES
374	CANO	FUERTES	ROGELIO	CAFR910204MZ3	CAFR910204HQTNRG07	DIRECCION DE SERVICIOS PUB MUNICIPALES	COORD DE RASTRO	MATANCERO "B"	Alta	20/06/2024		03:00:00 a. m.	10:00:00 a. m.	9066	8931	EVENTUAL		1511	PARTICIPACIONES

PLANTILLA MUNICIPIO DE AMEALCO DE BONFIL, QRO
CARGA DATOS DE PERSONAL DE BASE, CONFIANZA Y EVENTUALES

EMPLEADO												HORARIO (JORNADA LABORAL)		SUELDO MENSUAL		TIPO DE PLANTILLA		FUENTE DE FINANCIAMIENTO	
NUMERO DE EMPLEADO	PRIMER APELLIDO	SEGUNDO APELLIDO	NOMBRE (S)	RFC (13 caracteres Alfanumericos)	CURP (18 caracteres alfanumericos)	NOMBRE DE LA DEPENDENCIA	NOMBRE DEL CENTRO DE ADSCRIPCION	PUESTO	ESTATUS (1 caracter A:Activo I:Inactivo)	FECHA INGRESO (aaaa/mm/dd)	FECHA BAJA (aaaa/mm/dd si estatus = I)	HORA ENTRADA (hh24:mm)	HORA SALIDA (hh24:mm)	BRUTO (######.##)	NETO (######.##)	TIPO DE PERSONAL (CONFIANZA, BASE, EVENTUAL U OTRO)	DESCRIPCION (EN CASO QUE EL TIPO SEA "OTRO")	CLAVE	DESCRIPCION
375	MARTINEZ	RAMIREZ	TIBURCIO	MART530414DMA	MART530414HQTRMB01	DIRECCION DE SERVICIOS PUB MUNICIPALES	COORD DE RASTRO	MATANCERO "B"	Alta	20/06/2024		03:00:00 a. m.	10:00:00 a. m.	9088	8911	EVENTUAL		1511	PARTICIPACIONES
376	GUTIERREZ	HERRERA	ULISES DANIEL	GUHU870202982	GUHU870202HDFTRL03	DIRECCION DE SERVICIOS PUB MUNICIPALES	COORD DE RASTRO	ENCARGADO DE SANIDAD	Alta	20/06/2024		03:00:00 a. m.	10:00:00 a. m.	13274	12933	EVENTUAL		1511	PARTICIPACIONES
377	DURAN	ARQUETA	VICTOR MANUEL	DUAV800428DD2	DUAV800428HGTRRC05	DIRECCION DE SERVICIOS PUB MUNICIPALES	COORD DE RASTRO	MATANCERO "A"	Alta	20/06/2024		03:00:00 a. m.	10:00:00 a. m.	9870	9671	EVENTUAL		1511	PARTICIPACIONES
378	BENITO	MIGUEL	ALEJANDRO	BEMA810111JP1	BEMA810111HQTNGL00	DIRECCION DE SERVICIOS PUB MUNICIPALES	COORD DE SERVICIOS GENERALES	VIGILANTE	Alta	20/06/2024		07:00:00 a. m.	07:00:00 a. m.	8318	8123	EVENTUAL		1511	PARTICIPACIONES
380	BOLAÑOS	HERNANDEZ	BALTAZAR	BOHB7012011G8	BOHB701201HQTLRL04	DIRECCION DE SERVICIOS PUB MUNICIPALES	COORD DE SERVICIOS GENERALES	CHOFER	Alta	20/06/2024		07:00:00 a. m.	04:00:00 p. m.	10395	10148	EVENTUAL		1511	PARTICIPACIONES
381	DE JESUS	FUERTES	CLAUDIA	JEFC840707AB9	JEFC840707MQTSRL01	DIRECCION DE SERVICIOS PUB MUNICIPALES	COORD DE SERVICIOS GENERALES	AUXILIAR "B"	Alta	20/06/2024		07:00:00 a. m.	04:00:00 p. m.	7774	7634	EVENTUAL		1511	PARTICIPACIONES
382	COLIN	RODRIGUEZ	ELIAS	CORE771230555	CORE771230HQTLDL01	DIRECCION DE SERVICIOS PUB MUNICIPALES	COORD DE SERVICIOS GENERALES	AUXILIAR "B"	Alta	20/06/2024		07:00:00 a. m.	04:00:00 p. m.	7774	7634	EVENTUAL		1511	PARTICIPACIONES
383	DE JESUS	CRUZ	FABIAN	JECF900226PW0	JECF900226HQTSRB06	DIRECCION DE SERVICIOS PUB MUNICIPALES	COORD DE SERVICIOS GENERALES	AUXILIAR "B"	Alta	20/06/2024		07:00:00 a. m.	04:00:00 p. m.	7774	7634	EVENTUAL		1511	PARTICIPACIONES
384	DE JESUS	CRUZ	GABRIEL	JECG870505A33	JECG870505HQTSRB00	DIRECCION DE SERVICIOS PUB MUNICIPALES	COORD DE SERVICIOS GENERALES	AUXILIAR "B"	Alta	20/06/2024		07:00:00 a. m.	04:00:00 p. m.	7774	7634	EVENTUAL		1511	PARTICIPACIONES
385	OLMOS	ORTEGA	GAUDENCIO	OOOG550116MQ9	OOOG550116HQTLRD04	DIRECCION DE SERVICIOS PUB MUNICIPALES	COORD DE SERVICIOS GENERALES	AUXILIAR "B"	Alta	20/06/2024		07:00:00 a. m.	04:00:00 p. m.	7774	7634	EVENTUAL		1511	PARTICIPACIONES
386	CORREA	MARTINEZ	GILBERTO	COMG7001271A2	COMG700127HQTRRL05	DIRECCION DE SERVICIOS PUB MUNICIPALES	COORD DE SERVICIOS GENERALES	AUXILIAR "B"	Alta	20/06/2024		07:00:00 a. m.	04:00:00 p. m.	7774	7634	EVENTUAL		1511	PARTICIPACIONES
387	ROJAS	GONZALEZ	ISAAC	ROGI800815F05	ROGI800815HMCJNS06	DIRECCION DE SERVICIOS PUB MUNICIPALES	COORD DE SERVICIOS GENERALES	AUXILIAR "B"	Alta	20/06/2024		07:00:00 a. m.	04:00:00 p. m.	7774	7634	EVENTUAL		1511	PARTICIPACIONES
388	ESQUIVEL	MORALES	ISMAEL	EUMI0006284W7	EUMI000628HMCSRSA0	DIRECCION DE SERVICIOS PUB MUNICIPALES	COORD DE SERVICIOS GENERALES	PEON	Alta	20/06/2024		07:00:00 a. m.	04:00:00 p. m.	7816	7675	EVENTUAL		1511	PARTICIPACIONES
390	ORTIZ	JIMENEZ	JAQUELINA	OIJJ720602NI9	OIJJ720602MQTRMQ03	DIRECCION DE SERVICIOS PUB MUNICIPALES	COORD DE SERVICIOS GENERALES	AUXILIAR "B"	Alta	20/06/2024		07:00:00 a. m.	04:00:00 p. m.	7774	7634	EVENTUAL		1511	PARTICIPACIONES
391	FUERTES	CORREA	JOSE	FUCJ900507F72	FUCJ900507HQTRRS08	DIRECCION DE SERVICIOS PUB MUNICIPALES	COORD DE SERVICIOS GENERALES	VIGILANTE	Alta	20/06/2024		07:00:00 a. m.	07:00:00 a. m.	8318	8123	EVENTUAL		1511	PARTICIPACIONES
392	ZEPEDA	TOVAR	JOSE ALBERTO	ZETA800107TJ9	ZETA800107HMNPVL09	DIRECCION DE SERVICIOS PUB MUNICIPALES	COORD DE SERVICIOS GENERALES	COORD DE SERVICIOS GENERALES	Alta	20/06/2024		07:00:00 a. m.	04:00:00 p. m.	10395	10133	EVENTUAL		1511	PARTICIPACIONES
393	MORALES	FRANCISCO	JOSE ENRIQUE	MOFE9607006LA	MOFE960700HQTRRN01	DIRECCION DE SERVICIOS PUB MUNICIPALES	COORD DE SERVICIOS GENERALES	AUXILIAR "A"	Alta	20/06/2024		07:00:00 a. m.	04:00:00 p. m.	9088	8890	EVENTUAL		1511	PARTICIPACIONES
394	OBREGON	SANTIAGO	JOSE IGNACIO	OESI990915GW4	OESI990915HQTBNG01	DIRECCION DE SERVICIOS PUB MUNICIPALES	COORD DE SERVICIOS GENERALES	AUXILIAR "B"	Alta	20/06/2024		07:00:00 a. m.	04:00:00 p. m.	7774	7634	EVENTUAL		1511	PARTICIPACIONES
395	SALDAÑA	SANCHEZ	JOSE IVAN	SASI040319UVA	SASI040319HQTLNVA0	DIRECCION DE SERVICIOS PUB MUNICIPALES	COORD DE SERVICIOS GENERALES	AUXILIAR "B"	Alta	20/06/2024		07:00:00 a. m.	04:00:00 p. m.	7774	7620	EVENTUAL		1511	PARTICIPACIONES
396	GARCIA	NAVA	JUAN JESUS	GANJ980103QC6	GANJ980103HQTRVN09	DIRECCION DE SERVICIOS PUB MUNICIPALES	COORD DE SERVICIOS GENERALES	PEON	Alta	20/06/2024		07:00:00 a. m.	04:00:00 p. m.	7816	7675	EVENTUAL		1511	PARTICIPACIONES
398	DIONISIO	GUILLERMO	MA CARMEN	DIGC690301570	DIGC690301MQTNLR03	DIRECCION DE SERVICIOS PUB MUNICIPALES	COORD DE SERVICIOS GENERALES	AUXILIAR "B"	Alta	20/06/2024		07:00:00 a. m.	04:00:00 p. m.	7774	7634	EVENTUAL		1511	PARTICIPACIONES
399	ANAYA	SANCHEZ	MANUEL	AASM540326MF8	AASM540326HQTNNN06	DIRECCION DE SERVICIOS PUB MUNICIPALES	COORD DE SERVICIOS GENERALES	AUXILIAR "B"	Alta	20/06/2024		07:00:00 a. m.	04:00:00 p. m.	7774	7634	EVENTUAL		1511	PARTICIPACIONES
400	BECERRIL	GUERRERO	MARCOS	BEGM001202U93	BEGM001202HQTCRRA5	DIRECCION DE SERVICIOS PUB MUNICIPALES	COORD DE SERVICIOS GENERALES	AUXILIAR "B"	Alta	20/06/2024		07:00:00 a. m.	04:00:00 p. m.	7774	7634	EVENTUAL		1511	PARTICIPACIONES
401	CRUZ	AGUSTIN	MARIA DEL CARMEN	CUAC570714NL1	CUAC570714MQTRGR00	DIRECCION DE SERVICIOS PUB MUNICIPALES	COORD DE SERVICIOS GENERALES	AUXILIAR "B"	Alta	20/06/2024		07:00:00 a. m.	04:00:00 p. m.	7774	7634	EVENTUAL		1511	PARTICIPACIONES
402	MARCELINO	FRANCISCO	NICOLAS	MAFN8211139Y7	MAFN821113HQTRRC08	DIRECCION DE SERVICIOS PUB MUNICIPALES	COORD DE SERVICIOS GENERALES	ALBAÑIL	Alta	20/06/2024		07:00:00 a. m.	04:00:00 p. m.	11306	11058	EVENTUAL		1511	PARTICIPACIONES
403	JIMENEZ	ALMARAZ	OSWALDO	JIAO670410N54	JIAO670410HQTMLS02	DIRECCION DE SERVICIOS PUB MUNICIPALES	COORD DE SERVICIOS GENERALES	AUXILIAR "A"	Alta	20/06/2024		07:00:00 a. m.	04:00:00 p. m.	9870	9671	EVENTUAL		1511	PARTICIPACIONES
404	SANCHEZ	FLORES	PEDRO	SAFP570128IN8	SAFP570128HQTNLD01	DIRECCION DE SERVICIOS PUB MUNICIPALES	COORD DE SERVICIOS GENERALES	AUXILIAR "B"	Alta	20/06/2024		07:00:00 a. m.	04:00:00 p. m.	7774	7634	EVENTUAL		1511	PARTICIPACIONES
405	DOROTEO	SABINO	ROBERTO	DOSR580721AL4	DOSR580721HQTRBB05	DIRECCION DE SERVICIOS PUB MUNICIPALES	COORD DE SERVICIOS GENERALES	ALBAÑIL	Alta	20/06/2024		07:00:00 a. m.	04:00:00 p. m.	11306	11058	EVENTUAL		1511	PARTICIPACIONES
406	FUERTES	MONDRAGON	ROGELIO	FUMR870714385	FUMR870714HQTRNG08	DIRECCION DE SERVICIOS PUB MUNICIPALES	COORD DE SERVICIOS GENERALES	AUXILIAR "B"	Alta	20/06/2024		07:00:00 a. m.	04:00:00 p. m.	8250	8097	EVENTUAL		1511	PARTICIPACIONES
407	PASCUAL	VICTORIANO	SANTIAGO	PAVS020725871	PAVS020725MQTSCNA5	DIRECCION DE SERVICIOS PUB MUNICIPALES	COORD DE SERVICIOS GENERALES	AUXILIAR "B"	Alta	20/06/2024		07:00:00 a. m.	04:00:00 p. m.	7774	7634	EVENTUAL		1511	PARTICIPACIONES
408	FLORES	ALEJO	SANTOS	FOAS030418P41	FOAS030418HQTLLNA2	DIRECCION DE SERVICIOS PUB MUNICIPALES	COORD DE SERVICIOS GENERALES	AUXILIAR "B"	Alta	20/06/2024		07:00:00 a. m.	04:00:00 p. m.	7774	7634	EVENTUAL		1511	PARTICIPACIONES
409	ROMERO	BARTOLO	SILVIANO	ROBS971010QF4	ROBS971010HQTMRL00	DIRECCION DE SERVICIOS PUB MUNICIPALES	COORD DE SERVICIOS GENERALES	AUXILIAR "B"	Alta	20/06/2024		07:00:00 a. m.	04:00:00 p. m.	7774	7634	EVENTUAL		1511	PARTICIPACIONES
410	TOVAR	GONZALEZ	JOSE MAURICIO	TOGM000610GK3	TOGM000610HQTVNRA2	ORGANO INTERNO DE CONTROL	ORGANO INTERNO DE CONTROL	ENC DE QUEJAS E IMPUGNACIONE[...]	Alta	20/06/2024		07:00:00 a. m.	04:00:00 p. m.	8835	8665	EVENTUAL		1511	PARTICIPACIONES
411	FERNANDO	ANGELES	LEOBARDO	FEAL961207KS8	FEAL961207HQTRNB09	ORGANO INTERNO DE CONTROL	ORGANO INTERNO DE CONTROL	TITULAR DE LA COORD DE REV INS	Alta	20/06/2024		07:00:00 a. m.	04:00:00 p. m.	13727	13384	EVENTUAL		1511	PARTICIPACIONES
412	FLORES	RAMIREZ	MARIA GUADALUPE	FORG001212969	FORG001212MMCLMDA1	ORGANO INTERNO DE CONTROL	ORGANO INTERNO DE CONTROL	COORD INVESTIGADORA	Alta	20/06/2024		07:00:00 a. m.	04:00:00 p. m.	15337	14837	EVENTUAL		1511	PARTICIPACIONES
413	DE LA CRUZ	PRISCILIANO	ALBERTO	CUPA680810GU1	CUPA680810HQTRRL05	SECRETARIA DEL AYUNTAMIENTO	DELEGACION	CONSERJE	Alta	20/06/2024		07:00:00 a. m.	04:00:00 p. m.	7774	7634	EVENTUAL		1511	PARTICIPACIONES
414	ANDRES	BERNABE	DONACIANO	AEBD840906BM2	AEBD840906HQTNRN01	SECRETARIA DEL AYUNTAMIENTO	DELEGACION	CONSERJE	Alta	20/06/2024		07:00:00 a. m.	04:00:00 p. m.	7774	7634	EVENTUAL		1511	PARTICIPACIONES
415	FRANCISCO	MONICO	ESMERALDA	FAME980506?V5	FAME980506MQTRNS02	SECRETARIA DEL AYUNTAMIENTO	DELEGACION	AUXILIAR REG CIVIL DELEGACION	Alta	20/06/2024		07:00:00 a. m.	04:00:00 p. m.	8250	8097	EVENTUAL		1511	PARTICIPACIONES
416	PRIMO	BLAS	FORTINO	PIBF741024HV8	PIBF741024HQTRLR04	SECRETARIA DEL AYUNTAMIENTO	DELEGACION	SECRETARIO DELEGACIONAL	Alta	20/06/2024		07:00:00 a. m.	04:00:00 p. m.	8250	8097	EVENTUAL		1511	PARTICIPACIONES
417	JUAN	CASTILLO	FRANCISCO	JUCF901107779	JUCF901107HQTNSR02	SECRETARIA DEL AYUNTAMIENTO	DELEGACION	SECRETARIO DELEGACIONAL	Alta	20/06/2024		07:00:00 a. m.	04:00:00 p. m.	8250	8097	EVENTUAL		1511	PARTICIPACIONES
418	PIOQUINTO	MATEO	GRACIELA	PIMG820827DQA	PIMG820827MQTQTR03	SECRETARIA DEL AYUNTAMIENTO	DELEGACION	AUXILIAR REG CIVIL DELEGACION	Alta	20/06/2024		07:00:00 a. m.	04:00:00 p. m.	8250	8097	EVENTUAL		1511	PARTICIPACIONES
419	MARTINIANO	MARTINEZ	GRISELDA	MAMG990821HG5	MAMG990821MQTRRR01	SECRETARIA DEL AYUNTAMIENTO	DELEGACION	AUX TESORERIA DELEGACIONAL	Alta	20/06/2024		07:00:00 a. m.	04:00:00 p. m.	8250	8097	EVENTUAL		1511	PARTICIPACIONES
420	PLATA	JUAREZ	ISIDRO	PAJI760205G70	PAJI760205HQTLRS00	SECRETARIA DEL AYUNTAMIENTO	DELEGACION	CONSERJE	Alta	20/06/2024		07:00:00 a. m.	04:00:00 p. m.	7774	7634	EVENTUAL		1511	PARTICIPACIONES
421	VAZQUEZ	CAYETANO	ISMAEL	VACI760410A64	VACI760410HQTZYS00	SECRETARIA DEL AYUNTAMIENTO	DELEGACION	CONSERJE	Alta	20/06/2024		07:00:00 a. m.	04:00:00 p. m.	7774	7774	EVENTUAL		1511	PARTICIPACIONES
422	PEREGRINO	MONTOYA	JAVIER	PEMJ741228QL4	PEMJ741228HQTRNV06	SECRETARIA DEL AYUNTAMIENTO	DELEGACION	DELEGADO	Alta	20/06/2024		07:00:00 a. m.	04:00:00 p. m.	11928	11503	EVENTUAL		1511	PARTICIPACIONES
423	SANTILLAN	SALAZAR	JOAQUIN	SASJ720816MR3	SASJ720816HQTNLQ08	SECRETARIA DEL AYUNTAMIENTO	DELEGACION	DELEGADO	Alta	20/06/2024		07:00:00 a. m.	04:00:00 p. m.	11928	11503	EVENTUAL		1511	PARTICIPACIONES
424	DE LA CRUZ	PEREZ	JUAN	CUPJ850427AP7	CUPJ850427HQTRRN02	SECRETARIA DEL AYUNTAMIENTO	DELEGACION	AUX TESORERIA DELEGACIONAL	Alta	20/06/2024		07:00:00 a. m.	04:00:00 p. m.	8250	8097	EVENTUAL		1511	PARTICIPACIONES
425	AGUILAR	ANDRES	KARINA	AUAK950329817	AUAK950329MQTGNR07	SECRETARIA DEL AYUNTAMIENTO	SECRETARIA DEL AYUNTAMIENTO	AUXILIAR "A"	Alta	20/06/2024		07:00:00 a. m.	04:00:00 p. m.	10000	9790	EVENTUAL		1511	PARTICIPACIONES
426	SEVERIANO	FRANCISCO	LETICIA	SEFL860411FD0	SEFL860411MQTVRT05	SECRETARIA DEL AYUNTAMIENTO	DELEGACION	AUXILIAR "B"	Alta	20/06/2024		07:00:00 a. m.	04:00:00 p. m.	8250	8097	EVENTUAL		1511	PARTICIPACIONES
427	CABRERA	ESTANISLAO	LUIS ANGEL	CAEL0208084Q2	CAEL020808HDFBSSA6	SECRETARIA DEL AYUNTAMIENTO	DELEGACION	AUXILIAR "B"	Alta	20/06/2024		07:00:00 a. m.	04:00:00 p. m.	7572	7438	EVENTUAL		1511	PARTICIPACIONES
428	JIMENEZ	ARIAS	MA. GUADALUPE	JIAM720716NV5	JIAM720716MQTMRD03	SECRETARIA DEL AYUNTAMIENTO	DELEGACION	CONSERJE	Alta	20/06/2024		07:00:50 a. m.	04:00:00 p. m.	7774	7634	EVENTUAL		1511	PARTICIPACIONES
429	CONCEPCION	MATEOS	MIRIAM LIZBETH	COMM981029IL9	COMM981029MQTNTR00	SECRETARIA DEL AYUNTAMIENTO	DELEGACION	AUXILIAR "B"	Alta	20/06/2024		07:00:00 a. m.	04:00:00 p. m.	8250	8097	EVENTUAL		1511	PARTICIPACIONES
430	ANTONIO	MARTINEZ	MONICA	AOMM010118CM0	AOMM010118MMCNRNA9	SECRETARIA DEL AYUNTAMIENTO	DELEGACION	AUXILIAR "B"	Alta	20/06/2024		07:00:00 a. m.	04:00:00 p. m.	8250	8097	EVENTUAL		1511	PARTICIPACIONES
431	PEREZ	GONZALEZ	NINA YAMILE	PEGN970425GJ7	PEGN970425MQTRNN01	SECRETARIA DEL AYUNTAMIENTO	DELEGACION	AUXILIAR REG CIVIL DELEGACION	Alta	20/06/2024		07:00:00 a. m.	04:00:00 p. m.	8250	8097	EVENTUAL		1511	PARTICIPACIONES
432	VENTURA	BENITO	TIMOTEO	VEBT631219409	VEBT631219HQTNNM04	SECRETARIA DEL AYUNTAMIENTO	DELEGACION	DELEGADO	Alta	20/06/2024		07:00:00 a. m.	04:00:00 p. m.	11928	11503	EVENTUAL		1511	PARTICIPACIONES
433	GARCIA	DOMINGUEZ	YOLANDA	GADY870724GF4	GADY870724MQTRML07	SECRETARIA DEL AYUNTAMIENTO	DELEGACION	CONSERJE	Alta	20/06/2024		07:00:00 a. m.	04:00:00 p. m.	7774	7634	EVENTUAL		1511	PARTICIPACIONES
434	DE JESUS	VENTURA	ANA LAURA	JEVA991220B58	JEVA991220MQTSNN00	SECRETARIA DEL AYUNTAMIENTO	JUZGADO CIVICO	ALCAIDE	Alta	20/06/2024		07:00:00 a. m.	07:00:00 a. m.	8319	8124	EVENTUAL		1511	PARTICIPACIONES
435	ZAMORANO	BOLAÑOS	IRVYNNG	ZABI970506RK6	ZABI970506HQTMLR07	SECRETARIA DEL AYUNTAMIENTO	JUZGADO CIVICO	AUXILIAR ADMINISTRATIVO "A"	Alta	20/06/2024		02:00:00 p. m.	10:00:00 p. m.	10930	10697	EVENTUAL		1511	PARTICIPACIONES
436	GARCIA	CORREA	MIRIAM	GACM880310F58	GACM880310MQTRRR00	SECRETARIA DEL AYUNTAMIENTO	JUZGADO CIVICO	ALCAIDE	Alta	20/06/2024		07:00:00 a. m.	07:00:00 a. m.	8319	8124	EVENTUAL		1511	PARTICIPACIONES
437	DE JESUS	VENTURA	OMAR	JEVO911014378	JEVO911014HQTSNM08	SECRETARIA DEL AYUNTAMIENTO	JUZGADO CIVICO	ALCAIDE	Alta	20/06/2024		07:00:00 a. m.	07:00:00 a. m.	8319	8124	EVENTUAL		1511	PARTICIPACIONES
438	MIRANDA	JIMENEZ	AGUSTIN	MIJA550828152	MIJA550828HQTRMG08	SECRETARIA DEL AYUNTAMIENTO	SECRETARIA DEL AYUNTAMIENTO	CHOFER	Alta	20/06/2024		07:00:00 a. m.	04:00:00 p. m.	10395	10181	EVENTUAL		1511	PARTICIPACIONES
439	JULIAN	SANTIAGO	SILVIA	JUSS9105045Y4	JUSS910504MQTLNL07	SECRETARIA DEL AYUNTAMIENTO	DELEGACION	AUXILIAR "B"	Alta	24/06/2024		07:00:00 a. m.	04:00:00 p. m.	8250	8097	EVENTUAL		1511	PARTICIPACIONES

PLANTILLA MUNICIPIO DE AMEALCO DE BONFIL, QRO
CARGA DATOS DE PERSONAL DE BASE, CONFIANZA Y EVENTUALES

EMPLEADO												HORARIO (JORNADA LABORAL)		SUELDO MENSUAL		TIPO DE PLANTILLA		FUENTE DE FINANCIAMIENTO	
NUMERO DE EMPLEADO	PRIMER APELLIDO	SEGUNDO APELLIDO	NOMBRE (S)	RFC (13 caracteres Alfanumericos)	CURP (18 caracteres alfanumericos)	NOMBRE DE LA DEPENDENCIA	NOMBRE DEL CENTRO DE ADSCRIPCION	PUESTO	ESTATUS (1 caracter A:Activo)	FECHA INGRESO	FECHA BAJA	HORA ENTRADA (hh24:mm)	HORA SALIDA (hh24:mm)	BRUTO	NETO	TIPO DE PERSONAL (CONFIANZA, BASE, EVENTUAL U OTRO)	DESCRIPCION (EN CASO QUE EL TIPO SEA "OTRO")	CLAVE	DESCRIPCION
440	ROJAS	MENDOZA	MARIA MAGDALENA	ROMM9204142T6	ROMM920414MQTJNG07	SECRETARIA DEL AYUNTAMIENTO	SECRETARIA DEL AYUNTAMIENTO	ANALISTA JURIDICO	Alta	20/06/2024		07:00:00 a. m.	04:00:00 p. m.	10100	9894	EVENTUAL		1511	PARTICIPACIONES
441	ANGELES	ALVARADO	MARIBEL	AEAM740914GT4	AEAM740914MQTNLR09	SECRETARIA DEL AYUNTAMIENTO	SECRETARIA DEL AYUNTAMIENTO	SECRETARIA	Alta	20/06/2024		07:00:00 a. m.	04:00:00 p. m.	9760	9572	EVENTUAL		1511	PARTICIPACIONES
442	SANCHEZ	YAÑEZ	AXEL	SAYA920408RC0	SAYA920408HQTNXX02	SECRETARIA PARTICULAR	COORD DE COMUNICACION SOCIAL	AUXILIAR ADMINISTRATIVO "A"	Alta	20/06/2024		07:00:00 a. m.	04:00:00 p. m.	11400	11146	EVENTUAL		1511	PARTICIPACIONES
443	MENDOZA	MENEZ	ETZAEL	MEME930213KF7	MEME930213HQTNNT08	SECRETARIA PARTICULAR	COORD DE COMUNICACION SOCIAL	JEFE DE DISEÑO Y FOTOGRAFIA	Alta	20/06/2024		07:00:00 a. m.	04:00:00 p. m.	13400	12851	EVENTUAL		1511	PARTICIPACIONES
444	PEÑA	RESENDIZ	DANIEL	PERD030702A91	PERD030702HQTXSNA7	SECRETARIA PARTICULAR	COORD DE GIRAS Y EVENTOS	AUXILIAR "A"	Alta	20/06/2024		07:00:00 a. m.	04:00:00 p. m.	9220	8974	EVENTUAL		1511	PARTICIPACIONES
445	JULIAN	LUIS	SAMUEL	JULS991115E7A	JULS991115HQTLSM07	SECRETARIA PARTICULAR	SECRETARIA PARTICULAR	CHOFER	Alta	17/06/2024		07:00:00 a. m.	04:00:00 p. m.	10395	10181	EVENTUAL		1511	PARTICIPACIONES
446	ASEDROP	RODRIGUEZ	ENRIQUE	AERE561012IX9	AERE561012HTSBDN00	SECRETARIA TECNICA	SECRETARIA TECNICA	SECRETARIO TECNICO	Alta	20/06/2024		N/A	N/A	34360	32668	EVENTUAL		1511	PARTICIPACIONES
447	RODRIGUEZ	LUNA	MARIA YURELI	ROLY011205F95	ROLY011205MQTDNRA3	SECRETARIA TECNICA	SECRETARIA TECNICA	TITULAR DE UNIDAD DE TRANS	Alta	20/06/2024		07:00:00 a. m.	04:00:00 p. m.	14349	13965	EVENTUAL		1511	PARTICIPACIONES
448	SALVADOR	ROMERO	ALICIA	SARA941115J2A	SARA941115MQTLML05	DIRECCION DE TURISMO	DIRECCION DE TURISMO	AUXILIAR "B"	Alta	21/06/2024		07:00:00 a. m.	04:00:00 p. m.	7774	7634	EVENTUAL		1511	PARTICIPACIONES
1	SOTO	GARCIA	JAQUELIN	SOGJ020826BD3	SOGJ020826MQTTRQA8	DIRECCION DE ADMINISTRACION	COORD DE ADQUISICIONES	AUXILIAR "A"	Baja	02/01/2024	31/05/2024	07:00:00 a. m.	04:00:00 p. m.	10494	10277	EVENTUAL		1511	PARTICIPACIONES
2	GARCIA	MARTINEZ	AIDE	GAMA780510912	GAMA780510MQTRRD07	DIRECCION DE ADMINISTRACION	COORD DE BIENES PATRIMONIALES	CONSERJE	Baja	02/01/2024	31/05/2024	07:00:00 a. m.	04:00:00 p. m.	7774	7634	EVENTUAL		1511	PARTICIPACIONES
3	VALENTIN	VARELA	BALBINA	VAVB720123445	VAVB720123MQTLRL00	DIRECCION DE ADMINISTRACION	COORD DE BIENES PATRIMONIALES	CONSERJE	Baja	02/01/2024	15/06/2024	07:00:00 a. m.	04:00:00 p. m.	7774	7634	EVENTUAL		1511	PARTICIPACIONES
4	MENDOZA	FERNANDO	JOSEFINA	MEFJ590517SZ1	MEFJ590517MQTNRS03	DIRECCION DE ADMINISTRACION	COORD DE BIENES PATRIMONIALES	CONSERJE	Baja	02/01/2024	15/06/2024	03:00:00 a. m.	10:00:00 a. m.	7774	7634	EVENTUAL		1511	PARTICIPACIONES
5	MORALES	GARCIA	LAURA	MOGL890923SP0	MOGL890923MQTRRR02	DIRECCION DE ADMINISTRACION	COORD DE BIENES PATRIMONIALES	CONSERJE	Baja	02/01/2024	15/06/2024	07:00:00 a. m.	04:00:00 p. m.	7774	7774	EVENTUAL		1511	PARTICIPACIONES
6	VILLA	VALDES	PATRICIA	VIVP710304IZ6	VIVP710304MMCLLT05	DIRECCION DE ADMINISTRACION	COORD DE BIENES PATRIMONIALES	CONSERJE	Baja	02/01/2024	15/06/2024	07:00:00 a. m.	04:00:00 p. m.	7774	7634	EVENTUAL		1511	PARTICIPACIONES
7	ORTIZ	FLORES	ALMA CRISTINA	OIFA930914ZZ3	OIFA930914MQTRLL02	DIRECCION DE ADMINISTRACION	COORD DE BIENES PATRIMONIALES	AUXILIAR "A"	Baja	02/01/2024	15/06/2024	07:00:00 a. m.	04:00:00 p. m.	10494	10260	EVENTUAL		1511	PARTICIPACIONES
8	BENITO	MIGUEL	ALEJANDRO	BEMA810111JP1	BEMA810111HQTNGL00	DIRECCION DE SERVICIOS PUB MUNICIPALES	COORD DE SERVICIOS GENERALES	VIGILANTE	Baja	02/01/2024	15/06/2024	07:00:00 a. m.	07:00:00 a. m.	8318	8123	EVENTUAL		1511	PARTICIPACIONES
9	CRUZ	HURTADO	ANA ISELA	CUHA890826ST3	CUHA890826MMCRRN03	DIRECCION DE ADMINISTRACION	COORD DE SERVICIO MEDICO	ASISTENTE MEDICO	Baja	02/01/2024	15/06/2024	07:00:00 a. m.	04:00:00 p. m.	9081	8904	EVENTUAL		1511	PARTICIPACIONES
10	OLMOS	BAUTISTA	ANDREA XIMENA	OOBA930420BM3	OOBA930420MQTLTN01	DIRECCION DE ADMINISTRACION	DIRECCION DE ADMINISTRACION	AUXILIAR "B"	Baja	02/01/2024	15/06/2024	07:00:00 a. m.	04:00:00 p. m.	7572	7396	EVENTUAL		1511	PARTICIPACIONES
11	HERNANDEZ	ESTRADA	ERICK ALBERTO	HEEE940401SQ4	HEEE940401HQTRSR06	DIRECCION DE ADMINISTRACION	DIRECCION DE ADMINISTRACION	AUXILIAR "A"	Baja	02/01/2024	15/06/2024	07:00:00 a. m.	04:00:00 p. m.	10000	10000	EVENTUAL		1511	PARTICIPACIONES
12	ROBLES	CASTRESANA	JESUS GERARDO	ROCJ870425I25	ROCJ870425HDFBSS00	DIRECCION DE ADMINISTRACION	COORD DE SERVICIO MEDICO	TITULAR DE UNIDAD MEDICA	Baja	02/01/2024	15/06/2024	07:00:00 a. m.	04:00:00 p. m.	21000	19592	EVENTUAL		1511	PARTICIPACIONES
13	ANTONIO	MORENO	JOSE ANTONIO	AOMA960415QJ9	AOMA960415HOCNRN01	DIRECCION DE ADMINISTRACION	COORD DE SERVICIO MEDICO	AUXILIAR	Baja	02/01/2024	15/06/2024	07:00:00 a. m.	04:00:00 p. m.	6810	6698	EVENTUAL		1511	PARTICIPACIONES
14	NAVARRETE	VALDEZ	JOSE MIGUEL	NAVM031006FP1	NAVM031006HQTVLG02	DIRECCION DE ADMINISTRACION	DIRECCION DE ADMINISTRACION	CHOFER	Baja	16/01/2024	15/02/2024	07:00:00 a. m.	04:00:00 p. m.	10395	10395	EVENTUAL		1511	PARTICIPACIONES
15	DIAZ	RODRIGUEZ	JAQUELINE	DIRJ011115S4A	DIRJ011115MQTZDQA6	DIRECCION DE ADMINISTRACION	COORD DE ADQUISICIONES	AUXILIAR "A"	Baja	22/01/2024	15/06/2024	07:00:00 a. m.	04:00:00 p. m.	10430	10215	EVENTUAL		1511	PARTICIPACIONES
16	PEREZ	MONTOYA	KARIME	PEMK950730241	PEMK950730MMCRNR06	DIRECCION DE ADMINISTRACION	DIRECCION DE ADMINISTRACION	ASISTENTE MEDICO	Baja	02/01/2024	29/02/2024	07:00:00 a. m.	04:00:00 p. m.	9081	9081	EVENTUAL		1511	PARTICIPACIONES
17	TORRUCOS	ARCINIEGA	LORENA	TOAL890118NP2	TOAL890118MQTRRR07	DIRECCION DE ADMINISTRACION	COORD TECNICA	COORD TECNICO	Baja	03/01/2024	31/05/2024	07:00:00 a. m.	04:00:00 p. m.	17610	16546	EVENTUAL		1511	PARTICIPACIONES
18	MARQUEZ	DURAN	MARCO ANTONIO	MADM021027IC1	MADM021027HQTRRRA4	DIRECCION DE ADMINISTRACION	DIRECCION DE ADMINISTRACION	AUXILIAR "B"	Baja	02/01/2024	20/02/2024	07:00:00 a. m.	04:00:00 p. m.	8900	8900	EVENTUAL		1511	PARTICIPACIONES
19	PEREZ	JUAN	OCTAVIO	PEJO990322SP9	PEJO990322HQTRNC08	DIRECCION DE ADMINISTRACION	DIRECCION DE ADMINISTRACION	AUXILIAR ADMINISTRATIVO "A"	Baja	02/01/2024	31/05/2024	07:00:00 a. m.	04:00:00 p. m.	10930	10445	EVENTUAL		1511	PARTICIPACIONES
20	LIMON	SANCHEZ	DENISSE	LISD880216DK9	LISD880216MTSMNN04	DIRECCION DE DEPORTES	DIRECCION DE DEPORTES	INSTRUCTOR FISICO	Baja	02/01/2024	15/06/2024	01:00:00 p. m.	08:00:00 p. m.	12617	12309	EVENTUAL		1511	PARTICIPACIONES
21	BECERRIL	GUERRERO	MARCOS	BEGM001202U33	BEGM001202HQTCRRA5	DIRECCION DE SERVICIOS PUB MUNICIPALES	COORD DE SERVICIOS GENERALES	AUXILIAR "B"	Baja	04/01/2024	15/06/2024	07:00:00 a. m.	04:00:00 p. m.	7774	7634	EVENTUAL		1511	PARTICIPACIONES
22	DE JULIAN	LIRA	GUSTAVO	JULG681228516	JULG681228HQTLRS05	DIRECCION DE DEPORTES	DIRECCION DE DEPORTES	AUXILIAR "B"	Baja	02/01/2024	15/06/2024	10:00:00 a. m.	06:00:00 p. m.	8250	8097	EVENTUAL		1511	PARTICIPACIONES
23	SANCHEZ	ALCANTAR	ISRAEL	SAAI910524AC4	SAAI910524HQTNLS07	DIRECCION DE DEPORTES	DIRECCION DE DEPORTES	INSTRUCTOR FISICO	Baja	02/01/2024	15/06/2024	01:00:00 p. m.	08:00:00 p. m.	12617	12260	EVENTUAL		1511	PARTICIPACIONES
24	JUAREZ	BENITEZ	LORENZO	JUBL850507LN1	JUBL850507HQTRNR05	DIRECCION DE DEPORTES	DIRECCION DE DEPORTES	AUXILIAR "B"	Baja	02/01/2024	07/06/2024	10:00:00 a. m.	06:00:00 p. m.	8900	8900	EVENTUAL		1511	PARTICIPACIONES
25	HERNANDEZ	CAMACHO	MIGUEL ANGEL	HECM930126QQ2	HECM930126HQTRMG03	DIRECCION DE DEPORTES	DIRECCION DE DEPORTES	ENCARGADO DE GYM Y LIGAS MPLE	Baja	02/01/2024	31/05/2024	10:00:00 a. m.	06:00:00 p. m.	8977	8803	EVENTUAL		1511	PARTICIPACIONES
26	RAFAEL	MARTINEZ	FRANCISCO	RAMF570820D80	RAMF570820HQTFRR06	DIRECCION DE DES AGROPECUARIO	DIRECCION DE DES AGROPECUARIO	AUXILIAR "A"	Baja	02/01/2024	15/05/2024	07:00:00 a. m.	04:00:00 p. m.	9870	9671	EVENTUAL		1511	PARTICIPACIONES
27	RUIZ	PEREZ	GABRIELA	RUPG780709OK8	RUPG780709MQTZRB00	DIRECCION DE DES AGROPECUARIO	DIRECCION DE DES AGROPECUARIO	AUXILIAR "A"	Baja	02/01/2024	15/06/2024	07:00:00 a. m.	04:00:00 p. m.	9085	8911	EVENTUAL		1511	PARTICIPACIONES
28	RODRIGUEZ	VALENTIN	JOSE DEL CARMEN	ROVC021203RN8	ROVC021203HQTDLRA4	DIRECCION DE DES AGROPECUARIO	DIRECCION DE DES AGROPECUARIO	AUX. OPERATIVO "B"	Baja	02/01/2024	15/05/2024	07:00:00 a. m.	04:00:00 p. m.	8900	8683	EVENTUAL		1511	PARTICIPACIONES
29	FLORES	PIÑA	JOSE GERARDO JUSTINO	FOPG650906CQ7	FOPG650906HPLLXR08	DIRECCION DE DES AGROPECUARIO	DIRECCION DE DES AGROPECUARIO	AUXILIAR ADMINISTRATIVO "A"	Baja	02/01/2024	15/05/2024	07:00:00 a. m.	04:00:00 p. m.	20027	18319	EVENTUAL		1511	PARTICIPACIONES
30	OBREGON	SANTIAGO	JOSE IGNACIO	OESI990915GW4	OESI990915HQTBNG01	DIRECCION DE SERVICIOS PUB MUNICIPALES	COORD DE SERVICIOS GENERALES	AUXILIAR "B"	Baja	04/01/2024	15/06/2024	07:00:00 a. m.	04:00:00 p. m.	7774	7634	EVENTUAL		1511	PARTICIPACIONES
31	GARDUÑO	SOTO	SUSANA	GASS791111MH5	GASS791111MMNRTS01	DIRECCION DE DESARROLLO SOCIAL	COORD DE CULTURA	AUXILIAR "B"	Baja	02/01/2024	15/06/2024	12:00:00 p. m.	06:00:00 p. m.	6500	6500	EVENTUAL		1511	PARTICIPACIONES
32	ARRIAGA	BERRA	ANGELA IVANKA	AIBA000707AW1	AIBA000707MQTRRNA8	SECRETARIA TECNICA	SECRETARIA TECNICA	AUXILIAR ADMINISTRATIVO "A"	Baja	02/01/2024	15/04/2024	07:00:00 a. m.	04:00:00 p. m.	13749	13749	EVENTUAL		1511	PARTICIPACIONES
33	CRUZ	GOMEZ	JOHNNY	CUGJ720216SZ4	CUGJ720216HQTRMH02	DIRECCION DE DESARROLLO SOCIAL	COORD DE VIVIENDA Y ECOTECNIAS	COORD DE VIVIENDA Y ECOTECNIAS	Baja	02/01/2024	15/06/2024	07:00:00 a. m.	04:00:00 p. m.	16900	16434	EVENTUAL		1511	PARTICIPACIONES
34	SANCHEZ	ARIAS	CITLALLY	SAAC951106BZ0	SAAC951106MQTNRT08	DIRECCION DE DESARROLLO SOCIAL	COORD MPAL DE LA MUJER	COORD MPAL DE LA MUJER	Baja	02/01/2024	31/05/2024	07:00:00 a. m.	04:00:00 p. m.	13944	13171	EVENTUAL		1511	PARTICIPACIONES
35	PAREDES	MALDONADO	ARACELI	PAMA840307BL4	PAMA840307MQTRLR07	DIRECCION DE DESARROLLO SOCIAL	DIRECCION DE DESARROLLO SOCIAL	RESPONSABLE CCA	Baja	02/01/2024	15/06/2024	07:00:00 a. m.	04:00:00 p. m.	9268	9086	EVENTUAL		1511	PARTICIPACIONES
36	SALINAS	GARCIA	EDUARDO	SAGE951021IC9	SAGE951021HGTLRD08	DIRECCION DE DESARROLLO SOCIAL	DIRECCION DE DESARROLLO SOCIAL	COORD DE EDUCACION	Baja	02/01/2024	15/06/2024	07:00:00 a. m.	04:00:00 p. m.	13944	13570	EVENTUAL		1511	PARTICIPACIONES
37	PRIMO	BLAS	FRANCISCO	PIBF770309A65	PIBF770309HQTRLR09	DIRECCION DE DESARROLLO SOCIAL	DIRECCION DE DESARROLLO SOCIAL	COORD DE ASUNTOS INDIGENAS	Baja	02/01/2024	30/04/2024	07:00:00 a. m.	04:00:00 p. m.	12900	12900	EVENTUAL		1511	PARTICIPACIONES
38	RUIZ	CHAPARRO	GUADALUPE	RUCG921022IA8	RUCG921022MQTZHD05	DIRECCION DE DESARROLLO SOCIAL	DIRECCION DE DESARROLLO SOCIAL	RESPONSABLE CCA	Baja	02/01/2024	31/05/2024	07:00:00 a. m.	04:00:00 p. m.	9268	9086	EVENTUAL		1511	PARTICIPACIONES
39	CRUZ	ANAYA	IDALIA	CUAI970615L77	CUAI970615MQTRND03	DIRECCION DE DESARROLLO SOCIAL	DIRECCION DE DESARROLLO SOCIAL	RESPONSABLE CCA	Baja	02/01/2024	15/06/2024	07:00:00 a. m.	04:00:00 p. m.	9265	9086	EVENTUAL		1511	PARTICIPACIONES
40	HERNANDEZ	MORENO	JAQUELIN	HEMJ991122NX2	HEMJ991122MQTRRQ07	DIRECCION DE DESARROLLO SOCIAL	DIRECCION DE DESARROLLO SOCIAL	AUXILIAR "A"	Baja	02/01/2024	15/06/2024	07:00:00 a. m.	04:00:00 p. m.	9721	9526	EVENTUAL		1511	PARTICIPACIONES
41	JURADO	GARCIA	KARINA	JUGK000828RP0	JUGK000828MQTRRRA4	DIRECCION DE DESARROLLO SOCIAL	DIRECCION DE DESARROLLO SOCIAL	AUXILIAR "A"	Baja	02/01/2024	15/05/2024	07:00:00 a. m.	04:00:00 p. m.	9721	9526	EVENTUAL		1511	PARTICIPACIONES
42	PEÑA	SALVADOR	LIZBETH	PESL980102B3A	PESL980102MQTXLZ09	DIRECCION DE DESARROLLO SOCIAL	DIRECCION DE DESARROLLO SOCIAL	RESPONSABLE CCA	Baja	02/01/2024	15/06/2024	07:00:00 a. m.	04:00:00 p. m.	9265	9086	EVENTUAL		1511	PARTICIPACIONES
43	ALVAREZ	ALEGRIA	MARIEL	AAAM980119ID6	AAAM980119MQTLLR00	DIRECCION DE DESARROLLO SOCIAL	DIRECCION DE DESARROLLO SOCIAL	AUXILIAR "A"	Baja	02/01/2024	31/05/2024	07:00:00 a. m.	04:00:00 p. m.	9721	9526	EVENTUAL		1511	PARTICIPACIONES
44	BAEZ	VARELA	MAYRA ELIZABETH	BAVM880211AU5	BAVM880211MDFZRY09	DIRECCION DE DESARROLLO SOCIAL	DIRECCION DE DESARROLLO SOCIAL	AUXILIAR ADMINISTRATIVO "A"	Baja	01/04/2024	31/05/2024	07:00:00 a. m.	04:00:00 p. m.	14460	13632	EVENTUAL		1511	PARTICIPACIONES
45	VENTURA	NICOLAS	SILVIA	VENS731103JN0	VENS731103MQTNCL05	DIRECCION DE DESARROLLO SOCIAL	DIRECCION DE DESARROLLO SOCIAL	AUXILIAR "A"	Baja	02/01/2024	07/05/2024	07:00:00 a. m.	04:00:00 p. m.	9721	9721	EVENTUAL		1511	PARTICIPACIONES
46	SOTO	SOTO	YAZMIN ARELI	SOSY041122VB2	SOSY041122MQTTTZA8	DIRECCION DE DESARROLLO SOCIAL	DIRECCION DE DESARROLLO SOCIAL	RESPONSABLE CCA	Baja	02/01/2024	15/06/2024	07:00:00 a. m.	04:00:00 p. m.	9268	9086	EVENTUAL		1511	PARTICIPACIONES
47	MEJIA	FELIPE	BENITO	MEFB720112T58	MEFB720112HQTJLN05	DIRECCION DE FINANZAS	COORD DE INSPECCION Y COMERCIO	INSPECTOR DE COMERCIO	Baja	02/01/2024	15/06/2024	09:00:00 a. m.	06:00:00 p. m.	9721	9526	EVENTUAL		1511	PARTICIPACIONES
48	GALVEZ	HERNANDEZ	JOSE CONCEPCION	GAHC841208HZ7	GAHC841208HQTLRN07	DIRECCION DE FINANZAS	COORD DE INSPECCION Y COMERCIO	INSPECTOR DE COMERCIO	Baja	02/01/2024	15/05/2024	09:00:00 a. m.	06:00:00 p. m.	9721	9526	EVENTUAL		1511	PARTICIPACIONES
49	GARCIA	SANABRIA	OCTAVIO	GASO880713TE2	GASO880713HQTRNC05	DIRECCION DE FINANZAS	COORD DE INSPECCION Y COMERCIO	INSPECTOR DE COMERCIO	Baja	02/01/2024	31/05/2024	09:00:00 a. m.	06:00:00 p. m.	9721	9526	EVENTUAL		1511	PARTICIPACIONES
50	DIONISIO	VALDEZ	GABRIELA	DIVG010523BN2	DIVG010523MQTNLBA8	DIRECCION DE FINANZAS	DIRECCION DE FINANZAS	AUXILIAR "B"	Baja	02/01/2024	31/05/2024	07:00:00 a. m.	04:00:00 p. m.	7774	7634	EVENTUAL		1511	PARTICIPACIONES
51	MARQUEZ	PEREZ	JAVIER	MAPJ881126SD1	MAPJ881126HQTRRV03	DIRECCION DE FINANZAS	DIRECCION DE FINANZAS	AUXILIAR "A"	Baja	02/01/2024	15/04/2024	08:00:00 a. m.	05:00:00 p. m.	9085	8593	EVENTUAL		1511	PARTICIPACIONES
52	COLIN	ROMERO	LORENA	CORL830523MX9	CORL830523MQTLMR01	DIRECCION DE FINANZAS	DIRECCION DE FINANZAS	AUXILIAR ADMINISTRATIVO "A"	Baja	02/01/2024	15/06/2024	08:00:00 a. m.	05:00:00 p. m.	10930	10697	EVENTUAL		1511	PARTICIPACIONES
53	MONDRAGON	VAZQUEZ	NELLIE CAROLINA	MOVN950828988	MOVN950828MDFNZL02	DIRECCION DE FINANZAS	DIRECCION DE FINANZAS	AUXILIAR "A"	Baja	02/01/2024	31/01/2024	08:00:00 a. m.	05:00:00 p. m.	10500	10500	EVENTUAL		1511	PARTICIPACIONES

PLANTILLA MUNICIPIO DE AMEALCO DE BONFIL, QRO
CARGA DATOS DE PERSONAL DE BASE, CONFIANZA Y EVENTUALES

EMPLEADO												HORARIO (JORNADA LABORAL)		SUELDO MENSUAL		TIPO DE PLANTILLA		FUENTE DE FINANCIAMIENTO	
NUMERO DE EMPLEADO	PRIMER APELLIDO	SEGUNDO APELLIDO	NOMBRE (S)	RFC (13 caracteres alfanumericos)	CURP (18 caracteres alfanumericos)	NOMBRE DE LA DEPENDENCIA	NOMBRE DEL CENTRO DE ADSCRIPCIÓN	PUESTO	ESTATUS (1 caracter A,Activo	FECHA INGRESO (aaaa/mm/dd	FECHA BAJA (aaaa/mm/dd si existe ese	HORA ENTRADA (hh24:mm)	HORA SALIDA (hh24:mm)	BRUTO mensual	NETO mensual	TIPO DE PERSONAL (CONFIANZA, BASE, EVENTUAL, U OTRO)	DESCRIPCION (EN CASO QUE EL TIPO SEA "OTRO")	CLAVE	DESCRIPCION
54	MARTINEZ	LICEA	OSCAR	MALO960926AV1	MALO960926HQTRCS08	DIRECCION DE FINANZAS	DIRECCION DE FINANZAS	AUXILIAR "A"	Baja	02/01/2024	15/05/2024	08:00:00 a. m.	05:00:00 p. m.	9083	8911	EVENTUAL		1511	PARTICIPACIONES
55	FUERTES	MONDRAGON	SILVIA	FUMS850827HS3	FUMS850827MQTRND08	DIRECCION DE FINANZAS	DIRECCION DE FINANZAS	AUXILIAR "B"	Baja	02/01/2024	15/05/2024	07:00:00 a. m.	04:00:00 p. m.	7774	7634	EVENTUAL		1511	PARTICIPACIONES
56	ORTIZ	OBREGON	SILVINO	OIOS751121NR3	OIOS751121HQTRBL02	DIRECCION DE FINANZAS	DIRECCION DE FINANZAS	AUXILIAR "B"	Baja	02/01/2024	15/05/2024	07:00:00 a. m.	04:00:00 p. m.	7774	7634	EVENTUAL		1511	PARTICIPACIONES
57	FERNANDO	ANGELES	LEOBARDO	FEAL961207KS3	FEAL961207HQTRNB00	ORGANO INTERNO DE CONTROL	ORGANO INTERNO DE CONTROL	TITULAR DE LA COORD DE REV INS	Baja	02/01/2024	15/05/2024	07:00:00 a. m.	04:00:00 p. m.	13727	13364	EVENTUAL		1511	PARTICIPACIONES
58	GARCIA	SANABRIA	FABIOLA	GASF730312GU3	GASF730312MQTRNB05	DIRECCION DE GOBIERNO	DIRECCION DE GOBIERNO	AUXILIAR ADMINISTRATIVO "A"	Baja	02/01/2024	31/05/2024	07:00:00 a. m.	04:00:00 p. m.	10930	10697	EVENTUAL		1511	PARTICIPACIONES
59	PIÑA	OCUN	FRANCISCO	PIOF460906SF2	PIOF460906HQTCUR09	DIRECCION DE GOBIERNO	DIRECCION DE GOBIERNO	CONCERTADOR SOCIAL	Baja	02/01/2024	15/05/2024	07:00:00 a. m.	04:00:00 p. m.	11814	11542	EVENTUAL		1511	PARTICIPACIONES
60	VALENCIA	SORIA	HECTOR	VASH601208OD5	VASH601208HQTLRC04	DIRECCION DE GOBIERNO	DIRECCION DE GOBIERNO	COORD DE CONCERTACION SOCIAL	Baja	02/01/2024	31/05/2024	07:00:00 a. m.	04:00:00 p. m.	19212	18531	EVENTUAL		1511	PARTICIPACIONES
61	SORIANO	BALTAZAR	ISMAEL	SOBI681105HJ5	SOBI681105HQTRLS06	DIRECCION DE GOBIERNO	DIRECCION DE GOBIERNO	CONCERTADOR SOCIAL	Baja	02/01/2024	31/05/2024	07:00:00 a. m.	04:00:00 p. m.	11814	11542	EVENTUAL		1511	PARTICIPACIONES
62	JULIAN	PAULINO	PEDRO	JUPP700908A88	JUPP700908HQTLDC03	DIRECCION DE GOBIERNO	DIRECCION DE GOBIERNO	CONCERTADOR SOCIAL	Baja	02/01/2024	15/05/2024	07:00:00 a. m.	04:00:00 p. m.	11814	11542	EVENTUAL		1511	PARTICIPACIONES
63	YOCUPICIO	JUSACAMEA	TEOFILO	YOJT580228A19	YOJT580228HSRCSF01	DIRECCION DE GOBIERNO	DIRECCION DE GOBIERNO	CONCERTADOR SOCIAL	Baja	02/01/2024	15/05/2024	07:00:00 a. m.	04:00:00 p. m.	11814	11542	EVENTUAL		1511	PARTICIPACIONES
64	SERRANO	DOMINGUEZ	EDUARDO	SEDE970923RD4	SEDE970923HQTRMD07	DIRECCION DE OBRAS PUB Y DES URBANO	SUBDIRECCION DE PROGRAMAS Y PROYECTOS	PROYECTISTA "A"	Baja	02/01/2024	31/05/2024	07:00:00 a. m.	04:00:00 p. m.	13583	13608	EVENTUAL		1511	PARTICIPACIONES
65	TOVAR	SANCHEZ	FATIMA	TOSF0003062A1	TOSF000306MQTVNTA2	DIRECCION DE OBRAS PUB Y DES URBANO	SUBDIRECCION DE PROGRAMAS Y PROYECTOS	PROYECTISTA "A"	Baja	02/01/2024	31/05/2024	07:00:00 a. m.	04:00:00 p. m.	13583	13608	EVENTUAL		1511	PARTICIPACIONES
66	PEÑA	ALCANTAR	ARIADNA	PEAA020726QB8	PEAA020726MQTLRA4	DIRECCION DE DESARROLLO SOCIAL	DIRECCION DE DESARROLLO SOCIAL	AUXILIAR "A"	Baja	11/01/2024	15/02/2024	07:00:00 a. m.	04:00:00 p. m.	9221	9221	EVENTUAL		1511	PARTICIPACIONES
67	OLVERA	LEON	JOSE RODOLFO	OELR960824I7Q	OELR960824HQTLND01	DIRECCION DE OBRAS PUB Y DES URBANO	DIRECCION DE OBRAS PUB Y DES URBANO	AUXILIAR ADMINISTRATIVO "A"	Baja	02/01/2024	31/05/2024	07:00:00 a. m.	04:00:00 p. m.	14227	13840	EVENTUAL		1511	PARTICIPACIONES
68	CAJKA	CARDUÑO	LUIS EDUARDO	CACL870203RM6	CACL870203HQTJRS09	DIRECCION DE OBRAS PUB Y DES URBANO	SUBDIRECCION DE PROGRAMAS Y PROYECTOS	PROYECTISTA "A"	Baja	02/01/2024	15/05/2024	07:00:00 a. m.	04:00:00 p. m.	13583	13608	EVENTUAL		1511	PARTICIPACIONES
69	USALDE	CRUZ	SAULO AGUSTIN	UACS970229JE2	UACS970229HQTSRL06	DIRECCION DE OBRAS PUB Y DES URBANO	SUBDIRECCION DE PROGRAMAS Y PROYECTOS	PROYECTISTA "A"	Baja	02/01/2024	15/05/2024	07:00:00 a. m.	04:00:00 p. m.	13583	13608	EVENTUAL		1511	PARTICIPACIONES
70	RAMIREZ	HERNANDEZ	SIMON	RAHS900520NR3	RAHS900520HMCMRM05	DIRECCION DE OBRAS PUB Y DES URBANO	SUBDIRECCION DE PROGRAMAS Y PROYECTOS	UBDIR DE PROGRAMAS Y PROYECT	Baja	02/01/2024	15/05/2024	07:00:00 a. m.	04:00:00 p. m.	22909	21926	EVENTUAL		1511	PARTICIPACIONES
71	BADILLO	HERNANDEZ	ADILENE	BAHA950619RH0	BAHA950619MQTDRD01	DIRECCION DE OBRAS PUB Y DES URBANO	DIRECCION DE OBRAS PUB Y DES URBANO	AUXILIAR "A"	Baja	02/01/2024	31/05/2024	07:00:00 a. m.	04:00:00 p. m.	9870	9671	EVENTUAL		1511	PARTICIPACIONES
72	GUTIERREZ	GARCIA	ALEJANDRO	GUGA950113NV3	GUGA950113HMCTRL00	DIRECCION DE OBRAS PUB Y DES URBANO	DIRECCION DE OBRAS PUB Y DES URBANO	SUPERVISOR DE OBRA	Baja	02/01/2024	15/05/2024	07:00:00 a. m.	04:00:00 p. m.	20027	19297	EVENTUAL		1511	PARTICIPACIONES
73	GARCIA	FLORES	ANA KAREN	GAFA9012152J9	GAFA901215MMCRLN01	DIRECCION DE OBRAS PUB Y DES URBANO	DIRECCION DE OBRAS PUB Y DES URBANO	AUXILIAR ADMINISTRATIVO "B"	Baja	12/01/2024	15/05/2024	07:00:00 a. m.	04:00:00 p. m.	9021	8846	EVENTUAL		1511	PARTICIPACIONES
74	PEREZ	JUAN	ARACELI	PEJA940407LX0	PEJA940407MQTRNR04	DIRECCION DE OBRAS PUB Y DES URBANO	DIRECCION DE OBRAS PUB Y DES URBANO	AUXILIAR "A"	Baja	02/01/2024	15/05/2024	07:00:00 a. m.	04:00:00 p. m.	9870	9671	EVENTUAL		1511	PARTICIPACIONES
75	MARTINEZ	ANAYA	DELIA	MAAD870905B74	MAAD870905MMCRNL06	DIRECCION DE OBRAS PUB Y DES URBANO	DIRECCION DE OBRAS PUB Y DES URBANO	AUXILIAR ADMINISTRATIVO "A"	Baja	02/01/2024	15/05/2024	07:00:00 a. m.	04:00:00 p. m.	14227	14227	EVENTUAL		1511	PARTICIPACIONES
76	MONTOYA	GONZALEZ	EMMANUEL	MOGE990414RZ9	MOGE990414HQTNNM02	DIRECCION DE OBRAS PUB Y DES URBANO	DIRECCION DE OBRAS PUB Y DES URBANO	AUXILIAR ADMINISTRATIVO "A"	Baja	02/01/2024	31/05/2024	07:00:00 a. m.	04:00:00 p. m.	14227	13840	EVENTUAL		1511	PARTICIPACIONES
77	HERRERA	ANAYA	FRANCISCO JAVIER	HEAF860206VW3	HEAF860206HMCRNR09	DIRECCION DE OBRAS PUB Y DES URBANO	DIRECCION DE OBRAS PUB Y DES URBANO	SUPERVISOR DE OBRA	Baja	02/01/2024	30/04/2024	07:00:00 a. m.	04:00:00 p. m.	20027	19297	EVENTUAL		1511	PARTICIPACIONES
78	SANCHEZ	GUZMAN	GABRIELA	SAGG950926PG3	SAGG950926MQTNZB01	DIRECCION DE OBRAS PUB Y DES URBANO	DIRECCION DE OBRAS PUB Y DES URBANO	AUXILIAR ADMINISTRATIVO "A"	Baja	02/01/2024	31/05/2024	07:00:00 a. m.	04:00:00 p. m.	14227	13593	EVENTUAL		1511	PARTICIPACIONES
79	MANCILLA	PEREZ	JESUS	MAPJ961225AX4	MAPJ961225HQTNRS01	DIRECCION DE OBRAS PUB Y DES URBANO	DIRECCION DE OBRAS PUB Y DES URBANO	SUPERVISOR DE OBRA	Baja	02/01/2024	15/05/2024	07:00:00 a. m.	04:00:00 p. m.	20027	19297	EVENTUAL		1511	PARTICIPACIONES
80	PEREGRINO	JARDINES	JONATHAN	PEJJ990320NC9	PEJJ990320HQTRRN00	DIRECCION DE OBRAS PUB Y DES URBANO	DIRECCION DE OBRAS PUB Y DES URBANO	SUPERVISOR DE OBRA	Baja	02/01/2024	15/05/2024	07:00:00 a. m.	04:00:00 p. m.	20027	19297	EVENTUAL		1511	PARTICIPACIONES
81	MARCIAL	EFREN	JORGE LUIS	MAEJ030423NU6	MAEJ030423HDFRFB2	DIRECCION DE OBRAS PUB Y DES URBANO	DIRECCION DE OBRAS PUB Y DES URBANO	AUXILIAR ADMINISTRATIVO "B"	Baja	02/01/2024	15/05/2024	07:00:00 a. m.	04:00:00 p. m.	9021	8846	EVENTUAL		1511	PARTICIPACIONES
82	HERNANDEZ	GUTIERREZ	JUAN	HEGJ960929RT0	HEGJ960929HQTRTN04	DIRECCION DE OBRAS PUB Y DES URBANO	DIRECCION DE OBRAS PUB Y DES URBANO	SUPERVISOR DE OBRA	Baja	02/01/2024	15/05/2024	07:00:00 a. m.	04:00:00 p. m.	20027	19297	EVENTUAL		1511	PARTICIPACIONES
83	CORREA	URIBE	LUIS ISAAC	COUL990318KGA	COUL990318HMCRRS05	DIRECCION DE OBRAS PUB Y DES URBANO	DIRECCION DE OBRAS PUB Y DES URBANO	SUPERVISOR DE OBRA	Baja	02/01/2024	15/05/2024	07:00:00 a. m.	04:00:00 p. m.	20027	19297	EVENTUAL		1511	PARTICIPACIONES
84	ALEGRIA	GACHUZO	MARIA GUADALUPE	AEGG961212UG4	AEGG961212MQTLCD03	DIRECCION DE OBRAS PUB Y DES URBANO	DIRECCION DE OBRAS PUB Y DES URBANO	RESP. DEL AREA DE CTRL. PRESUP	Baja	02/01/2024	15/05/2024	07:00:00 a. m.	04:00:00 p. m.	16476	15958	EVENTUAL		1511	PARTICIPACIONES
85	LICEA	ZEPEDA	MARIBEL	LIZM950417NY0	LIZM950417MQTCFR05	DIRECCION DE OBRAS PUB Y DES URBANO	DIRECCION DE OBRAS PUB Y DES URBANO	AUXILIAR ADMINISTRATIVO "A"	Baja	02/01/2024	31/05/2024	07:00:00 a. m.	04:00:00 p. m.	14227	13840	EVENTUAL		1511	PARTICIPACIONES
86	ANAYA	MORALES	MARTIN EDUARDO	AAMM971110CX9	AAMM971110HQTNRR00	DIRECCION DE OBRAS PUB Y DES URBANO	DIRECCION DE OBRAS PUB Y DES URBANO	SUPERVISOR DE OBRA	Baja	02/01/2024	31/05/2024	07:00:00 a. m.	04:00:00 p. m.	20027	19297	EVENTUAL		1511	PARTICIPACIONES
87	ANDRES	MIGUEL	VICTOR	AEMV991229FX9	AEMV991229HQTNGC02	DIRECCION DE OBRAS PUB Y DES URBANO	DIRECCION DE OBRAS PUB Y DES URBANO	SUPERVISOR DE OBRA	Baja	02/01/2024	15/05/2024	07:00:00 a. m.	04:00:00 p. m.	20027	19297	EVENTUAL		1511	PARTICIPACIONES
88	NAVARRETE	MARTINEZ	ARELI	NAMA981129GI9	NAMA981129MQTVRR02	DIRECCION DE SEG PUB Y TRANSITO MPAL	DIRECCION DE SEG PUB Y TRANSITO MPAL	AUXILIAR ADMINISTRATIVO "B"	Baja	02/01/2024	15/05/2024	07:00:00 a. m.	04:00:00 p. m.	9021	8846	EVENTUAL		1511	PARTICIPACIONES
89	GONZALEZ	JUAN	ELIZABETH	GOJE010514S29	GOJE010514MQTNLLA4	DIRECCION DE SEG PUB Y TRANSITO MPAL	DIRECCION DE SEG PUB Y TRANSITO MPAL	AUXILIAR "A"	Baja	02/01/2024	15/05/2024	07:00:00 a. m.	04:00:00 p. m.	9721	9526	EVENTUAL		1511	PARTICIPACIONES
90	SANABRIA	NOLASCO	MARIA ISABEL	SANI940604KZ4	SANI940604MQTNLS07	DIRECCION DE SEG PUB Y TRANSITO MPAL	DIRECCION DE SEG PUB Y TRANSITO MPAL	AUXILIAR ADMINISTRATIVO "A"	Baja	02/01/2024	15/05/2024	07:00:00 a. m.	04:00:00 p. m.	11840	11376	EVENTUAL		1511	PARTICIPACIONES
91	MARCOS	ANTONIO	VICTOR HUGO	MAAV940301Q47	MAAV940301HQTNNC04	DIRECCION DE SERVICIOS PUB MUNICIPALES	COORD DE ALUMBRADO PUBLICO	AUXILIAR DE ELECTRICISTA "B"	Baja	02/01/2024	15/05/2024	07:00:00 a. m.	04:00:00 p. m.	10007	10007	EVENTUAL		1511	PARTICIPACIONES
92	CABRERA	ALVAREZ	DAVID	CAAD9004106E5	CAAD904106HQTBLV08	DIRECCION DE SERVICIOS PUB MUNICIPALES	COORD DE ASEO PUBLICO	CHOFER	Baja	02/01/2024	15/05/2024	07:00:00 a. m.	02:00:00 p. m.	10395	10161	EVENTUAL		1511	PARTICIPACIONES
93	GONZALEZ	TREJO	FRANCISCO JAVIER	GOTF890214HD1	GOTF890214HQTNRR09	DIRECCION DE SERVICIOS PUB MUNICIPALES	COORD DE ASEO PUBLICO	PEON	Baja	02/01/2024	15/05/2024	07:00:00 a. m.	02:00:00 p. m.	7816	7675	EVENTUAL		1511	PARTICIPACIONES
94	MONTOYA	MIRANDA	GABRIEL	MOMG771103U87	MOMG771103HQTNRB03	DIRECCION DE SERVICIOS PUB MUNICIPALES	COORD DE ASEO PUBLICO	AUXILIAR DE REFACCIONES "B"	Baja	02/01/2024	15/05/2024	07:00:00 a. m.	02:00:00 p. m.	7816	7682	EVENTUAL		1511	PARTICIPACIONES
95	HERNANDEZ	ALCANTAR	JESUS DANIEL	HEAJ860305DE5	HEAJ860305HQTRLS09	DIRECCION DE SERVICIOS PUB MUNICIPALES	COORD DE ASEO PUBLICO	AUXILIAR DE REFACCIONES "B"	Baja	02/01/2024	15/05/2024	07:00:00 a. m.	02:00:00 p. m.	7816	7693	EVENTUAL		1511	PARTICIPACIONES
96	CANO	MEZA	JOSE	CAMJ560915RP8	CAMJ560915HMNZSR04	DIRECCION DE SERVICIOS PUB MUNICIPALES	COORD DE ASEO PUBLICO	AUXILIAR "A"	Baja	02/01/2024	15/05/2024	07:00:00 a. m.	02:00:00 p. m.	9083	8911	EVENTUAL		1511	PARTICIPACIONES
97	RAMIREZ	PASCUAL	LEOPOLDO	RAPL880730P72	RAPL880730HQTMSP03	DIRECCION DE SERVICIOS PUB MUNICIPALES	COORD DE ASEO PUBLICO	PEON	Baja	02/01/2024	15/05/2024	07:00:00 a. m.	02:00:00 p. m.	7816	7675	EVENTUAL		1511	PARTICIPACIONES
98	MONTERO	RESENDIZ	MISAEL	MORM980626DN7	MORM980626HQTNSS05	DIRECCION DE SERVICIOS PUB MUNICIPALES	COORD DE ASEO PUBLICO	COORD DE ASEO PUBLICO	Baja	02/01/2024	15/05/2024	07:00:00 a. m.	02:00:00 p. m.	11294	11304	EVENTUAL		1511	PARTICIPACIONES
99	ANASTACIO	CONCEPCION	OMAR	AACO830903MW2	AACO830903HQTNRM09	DIRECCION DE SERVICIOS PUB MUNICIPALES	COORD DE ASEO PUBLICO	PEON	Baja	02/01/2024	15/05/2024	07:00:00 a. m.	02:00:00 p. m.	7816	7649	EVENTUAL		1511	PARTICIPACIONES
100	FERNANDO	MIRANDA	RAUL	FEMR840831AMA	FEMR840831HQTRRL07	DIRECCION DE SERVICIOS PUB MUNICIPALES	COORD DE ASEO PUBLICO	AUX. OPERATIVO "B"	Baja	02/01/2024	15/05/2024	07:00:00 a. m.	02:00:00 p. m.	8560	8787	EVENTUAL		1511	PARTICIPACIONES
101	GARCIA	JURADO	SALVADOR	GAJS720818328	GAJS720818HQTRRL09	DIRECCION DE SERVICIOS PUB MUNICIPALES	COORD DE ASEO PUBLICO	AUXILIAR "A"	Baja	02/01/2024	15/05/2024	07:00:00 a. m.	02:00:00 p. m.	9083	8911	EVENTUAL		1511	PARTICIPACIONES
102	CORREA	REYES	ADAN	CORA020702RM9	CORA020702HQTRYDA5	DIRECCION DE SERVICIOS PUB MUNICIPALES	COORD DE RASTRO	AUXILIAR "A"	Baja	02/01/2024	15/05/2024	07:00:00 a. m.	04:00:00 p. m.	9065	8951	EVENTUAL		1511	PARTICIPACIONES
103	GARCIA	CANO	FRANCISCO JAVIER	GACF851203373	GACF851203HQTRNR07	DIRECCION DE SERVICIOS PUB MUNICIPALES	COORD DE RASTRO	MATANCERO "A"	Baja	02/01/2024	15/05/2024	03:00:00 a. m.	10:00:00 a. m.	9570	9649	EVENTUAL		1511	PARTICIPACIONES
104	VILLALON	GONZALEZ	JOSE LUIS	VIGL900306HS5	VIGL900306HQTLNS07	DIRECCION DE SERVICIOS PUB MUNICIPALES	COORD DE RASTRO	AUXILIAR "A"	Baja	11/01/2024	15/05/2024	07:00:00 a. m.	04:00:00 p. m.	9083	8931	EVENTUAL		1511	PARTICIPACIONES
105	DURAN	MONROY	JOSE MANUEL	DUMM000612S94	DUMM000612HQTRNN07	DIRECCION DE SERVICIOS PUB MUNICIPALES	COORD DE RASTRO	MATANCERO "D"	Baja	02/01/2024	15/05/2024	03:00:00 a. m.	10:00:00 a. m.	9083	8904	EVENTUAL		1511	PARTICIPACIONES
106	GARCIA	CANO	LUIS ANGEL	GACL750809T35	GACL750809HQTRNS09	DIRECCION DE SERVICIOS PUB MUNICIPALES	COORD DE RASTRO	MATANCERO "B"	Baja	02/01/2024	15/05/2024	03:00:00 a. m.	10:00:00 a. m.	9083	8911	EVENTUAL		1511	PARTICIPACIONES
107	SOTELO	MEJIA	MARCO ANTONIO	SOMM930911T57	SOMM930911HQTTJR04	DIRECCION DE SERVICIOS PUB MUNICIPALES	COORD DE RASTRO	PEON	Baja	02/01/2024	15/05/2024	03:00:00 a. m.	10:00:00 a. m.	7816	7675	EVENTUAL		1511	PARTICIPACIONES
108	RAMIREZ	BERNABE	MARCOS	RABM610425QW1	RABM610425HQTMRR06	DIRECCION DE SERVICIOS PUB MUNICIPALES	COORD DE RASTRO	MATANCERO "D"	Baja	02/01/2024	15/05/2024	03:00:00 a. m.	10:00:00 a. m.	9083	8911	EVENTUAL		1511	PARTICIPACIONES
109	NAVARRETE	GARCIA	NICOLAS	NAGN950923LB4	NAGN950923HQTVRC05	DIRECCION DE SERVICIOS PUB MUNICIPALES	COORD DE RASTRO	AUXILIAR "B"	Baja	02/01/2024	15/05/2024	03:00:00 a. m.	10:00:00 a. m.	9250	8097	EVENTUAL		1511	PARTICIPACIONES
110	GARCIA	CANO	RIGOBERTO	GACR841104RG9	GACR841104HQTRNG02	DIRECCION DE SERVICIOS PUB MUNICIPALES	COORD DE RASTRO	MATANCERO "E"	Baja	02/01/2024	15/05/2024	03:00:00 a. m.	10:00:00 a. m.	9083	8911	EVENTUAL		1511	PARTICIPACIONES
111	CANO	FUERTES	ROGELIO	CAFR910204M23	CAFR910204HQTNRG07	DIRECCION DE SERVICIOS PUB MUNICIPALES	COORD DE RASTRO	MATANCERO "B"	Baja	02/01/2024	15/05/2024	03:00:00 a. m.	10:00:00 a. m.	9083	8931	EVENTUAL		1511	PARTICIPACIONES
112	MARTINEZ	RAMIREZ	TIBURCIO	MART530414DNA	MART530414HQTRMB01	DIRECCION DE SERVICIOS PUB MUNICIPALES	COORD DE RASTRO	MATANCERO "D"	Baja	02/01/2024	15/05/2024	03:00:00 a. m.	10:00:00 a. m.	9083	8911	EVENTUAL		1511	PARTICIPACIONES
113	MIGUEL	MANUEL	TOMAS	MIMT681127N76	MIMT681127HQTGNM01	DIRECCION DE SERVICIOS PUB MUNICIPALES	COORD DE RASTRO	MATANCERO "D"	Baja	02/01/2024	15/04/2024	03:00:00 a. m.	10:00:00 a. m.	9058	9093	EVENTUAL		1511	PARTICIPACIONES
114	GUTIERREZ	HERRERA	ULISES DANIEL	GUHU870202QB2	GUHU870202HDFTRL03	DIRECCION DE SERVICIOS PUB MUNICIPALES	COORD DE RASTRO	ENCARGADO DE SANIDAD	Baja	02/01/2024	15/05/2024	03:00:00 a. m.	10:00:00 a. m.	13274	12933	EVENTUAL		1511	PARTICIPACIONES
115	DURAN	ARGUETA	VICTOR MANUEL	DUAV900428CD3	DUAV900428HQTRRC05	DIRECCION DE SERVICIOS PUB MUNICIPALES	COORD DE RASTRO	MATANCERO "A"	Baja	02/01/2024	15/05/2024	03:00:00 a. m.	10:00:00 a. m.	9570	9671	EVENTUAL		1511	PARTICIPACIONES

PLANTILLA MUNICIPIO DE AMEALCO DE BONFIL, QRO
CARGA DATOS DE PERSONAL DE BASE, CONFIANZA Y EVENTUALES

EMPLEADO												HORARIO (JORNADA LABORAL)		SUELDO MENSUAL		TIPO DE PLANTILLA		FUENTE DE FINANCIAMIENTO	
NUMERO DE EMPLEADO	PRIMER APELLIDO	SEGUNDO APELLIDO	NOMBRE (S)	RFC (13 caracteres Alfanumericos)	CURP (18 caracteres alfanumericos)	NOMBRE DE LA DEPENDENCIA	NOMBRE DEL CENTRO DE ADSCRIPCION	PUESTO	ESTATUS (1 caracter A:Activo I:Inactivo)	FECHA INGRESO (aaaammdd)	FECHA BAJA (aaaammdd) (si estatus = I)	HORA ENTRADA (hh24:mm)	HORA SALIDA (hh24:mm)	BRUTO	NETO	TIPO DE PERSONAL (CONFIANZA, BASE, EVENTUAL U OTRO)	DESCRIPCION (EN CASO QUE EL TIPO SEA "OTRO")	CLAVE	DESCRIPCION
116	BOLAÑOS	HERNANDEZ	BALTAZAR	BOHB7012011G8	BOHB701201HQTLRL04	DIRECCION DE SERVICIOS PUB MUNICIPALES	COORD DE SERVICIOS GENERALES	CHOFER	Baja	02/01/2024	15/06/2024	07:00:00 a. m.	04:00:00 p. m.	10395	10148	EVENTUAL		1511	PARTICIPACIONES
117	PEÑA	ALCANTAR	ARMANDO	PEAA800126JX4	PEAA800126HQTXLR04	DIRECCION DE SERVICIOS PUB MUNICIPALES	COORD DE ALUMBRADO PUBLICO	AUXILIAR DE ELECTRICISTA "B"	Baja	10/01/2024	15/06/2024	07:00:00 a. m.	04:00:00 p. m.	10007	9808	EVENTUAL		1511	PARTICIPACIONES
118	MARTINEZ	MIRANDA	CRISTIAN	MAMC030710M76	MAMC030710HQTRRRA5	DIRECCION DE ADMINISTRACION	COORD DE CONTROL VEHICULAR	AUXILIAR "B"	Baja	16/03/2024	15/08/2024	07:00:00 a. m.	04:00:00 p. m.	8250	8097	EVENTUAL		1511	PARTICIPACIONES
119	PRIMO	ALEJO	ELICEO	PIAE000814QT9	PIAE000814HQTRLLA0	DIRECCION DE SERVICIOS PUB MUNICIPALES	COORD DE SERVICIOS GENERALES	AUXILIAR "A"	Baja	02/01/2024	30/04/2024	07:00:00 a. m.	04:00:00 p. m.	9870	9870	EVENTUAL		1511	PARTICIPACIONES
120	DE JESUS	CRUZ	GABRIEL	JECG870506A33	JECG870506HQTSRB00	DIRECCION DE SERVICIOS PUB MUNICIPALES	COORD DE SERVICIOS GENERALES	AUXILIAR "B"	Baja	02/01/2024	15/06/2024	07:00:00 a. m.	04:00:00 p. m.	7774	7634	EVENTUAL		1511	PARTICIPACIONES
121	CORREA	MARTINEZ	GILBERTO	COMG7001271A2	COMG700127HQTRRL05	DIRECCION DE SERVICIOS PUB MUNICIPALES	COORD DE SERVICIOS GENERALES	AUXILIAR "B"	Baja	02/01/2024	15/06/2024	07:00:00 a. m.	04:00:00 p. m.	7774	7634	EVENTUAL		1511	PARTICIPACIONES
122	ESQUIVEL	MORALES	ISMAEL	EUMI0005284W7	EUMI000528HMCSRSA6	DIRECCION DE SERVICIOS PUB MUNICIPALES	COORD DE SERVICIOS GENERALES	PEON	Baja	02/01/2024	15/06/2024	07:00:00 a. m.	04:00:00 p. m.	7818	7675	EVENTUAL		1511	PARTICIPACIONES
123	URIBE	UGALDE	ISMAEL	UUUI790617J15	UUUI790617HQTRGS00	DIRECCION DE SERVICIOS PUB MUNICIPALES	COORD DE SERVICIOS GENERALES	AUXILIAR "A"	Baja	02/01/2024	15/08/2024	07:00:00 a. m.	04:00:00 p. m.	9220	8948	EVENTUAL		1511	PARTICIPACIONES
124	ORTIZ	JIMENEZ	JAQUELINA	OIJJ720602N19	OIJJ720602MQTRMQ03	DIRECCION DE SERVICIOS PUB MUNICIPALES	COORD DE SERVICIOS GENERALES	AUXILIAR "B"	Baja	02/01/2024	15/08/2024	07:00:00 a. m.	04:00:00 p. m.	7774	7634	EVENTUAL		1511	PARTICIPACIONES
125	ZEPEDA	TOVAR	JOSE ALBERTO	ZETA800107TJ9	ZETA800107HMNPVL09	DIRECCION DE SERVICIOS PUB MUNICIPALES	COORD DE SERVICIOS GENERALES	COORD DE SERVICIOS GENERALES	Baja	02/01/2024	15/08/2024	07:00:00 a. m.	04:00:00 p. m.	10395	10133	EVENTUAL		1511	PARTICIPACIONES
126	MORALES	FRANCISCO	JOSE ENRIQUE	MOFE9607099LA	MOFE960709HQTRRN01	DIRECCION DE SERVICIOS PUB MUNICIPALES	COORD DE SERVICIOS GENERALES	AUXILIAR "A"	Baja	02/01/2024	15/06/2024	07:00:00 a. m.	04:00:00 p. m.	9088	8890	EVENTUAL		1511	PARTICIPACIONES
127	FUERTES	CORREA	JOSE	FUCJ000507F72	FUCJ000507HQTRRS08	DIRECCION DE SERVICIOS PUB MUNICIPALES	COORD DE SERVICIOS GENERALES	VIGILANTE	Baja	02/01/2024	15/08/2024	07:00:00 a. m.	07:00:00 a. m.	8318	8123	EVENTUAL		1511	PARTICIPACIONES
128	SALDAÑA	SANCHEZ	JOSE IVAN	SASI040319UVA	SASI040319HQTLNVA0	DIRECCION DE SERVICIOS PUB MUNICIPALES	COORD DE SERVICIOS GENERALES	AUXILIAR "B"	Baja	02/01/2024	15/06/2024	07:00:00 a. m.	04:00:00 p. m.	7774	7620	EVENTUAL		1511	PARTICIPACIONES
129	GARCIA	NAVA	JUAN JESUS	GANJ980103GC8	GANJ980103HQTRVN09	DIRECCION DE SERVICIOS PUB MUNICIPALES	COORD DE SERVICIOS GENERALES	PEON	Baja	02/01/2024	15/06/2024	07:00:00 a. m.	04:00:00 p. m.	7816	7675	EVENTUAL		1511	PARTICIPACIONES
130	ANAYA	SANCHEZ	MANUEL	AASM540326MF9	AASM540326HQTNNN09	DIRECCION DE SERVICIOS PUB MUNICIPALES	COORD DE SERVICIOS GENERALES	AUXILIAR "B"	Baja	02/01/2024	15/08/2024	07:00:00 a. m.	04:00:00 p. m.	7774	7634	EVENTUAL		1511	PARTICIPACIONES
131	MARCELINO	FRANCISCO	NICOLAS	MAFN821113SY7	MAFN821113HQTRRC08	DIRECCION DE SERVICIOS PUB MUNICIPALES	COORD DE SERVICIOS GENERALES	ALBAÑIL	Baja	02/01/2024	15/06/2024	07:00:00 a. m.	04:00:00 p. m.	11306	11056	EVENTUAL		1511	PARTICIPACIONES
132	JIMENEZ	ALMARAZ	OSWALDO	JIAO870410N54	JIAO870410HQTMLS02	DIRECCION DE SERVICIOS PUB MUNICIPALES	COORD DE SERVICIOS GENERALES	AUXILIAR "A"	Baja	02/01/2024	15/06/2024	07:00:00 a. m.	04:00:00 p. m.	9870	9671	EVENTUAL		1511	PARTICIPACIONES
133	SANCHEZ	FLORES	PEDRO	SAFP570126IN8	SAFP570126HQTNLD01	DIRECCION DE SERVICIOS PUB MUNICIPALES	COORD DE SERVICIOS GENERALES	AUXILIAR "B"	Baja	02/01/2024	15/08/2024	07:00:00 a. m.	04:00:00 p. m.	7774	7634	EVENTUAL		1511	PARTICIPACIONES
134	DOROTEO	SABINO	ROBERTO	DOSR580721AL4	DOSR580721HQTRBB05	DIRECCION DE SERVICIOS PUB MUNICIPALES	COORD DE SERVICIOS GENERALES	ALBAÑIL	Baja	02/01/2024	15/06/2024	07:00:00 a. m.	04:00:00 p. m.	11306	11056	EVENTUAL		1511	PARTICIPACIONES
135	VARELA	FUERTES	ROBERTO	VAFR730607BZ4	VAFR730607HQTRRB09	DIRECCION DE SERVICIOS PUB MUNICIPALES	COORD DE SERVICIOS GENERALES	AUX OPERATIVO "A"	Baja	02/01/2024	15/04/2024	07:00:00 a. m.	04:00:00 p. m.	14900	14477	EVENTUAL		1511	PARTICIPACIONES
136	FUERTES	MONDRAGON	ROGELIO	FUMR670714385	FUMR670714HQTRNG08	DIRECCION DE SERVICIOS PUB MUNICIPALES	COORD DE SERVICIOS GENERALES	AUXILIAR "B"	Baja	02/01/2024	15/08/2024	07:00:00 a. m.	04:00:00 p. m.	8250	8097	EVENTUAL		1511	PARTICIPACIONES
137	ROMERO	BARTOLO	SILVIANO	ROBS971019GF4	ROBS971019HQTMRL00	DIRECCION DE SERVICIOS PUB MUNICIPALES	COORD DE SERVICIOS GENERALES	AUXILIAR "B"	Baja	02/01/2024	15/08/2024	07:00:00 a. m.	04:00:00 p. m.	7774	7634	EVENTUAL		1511	PARTICIPACIONES
138	CASTRO	COLUNGA	ANTONIO	CACX700803JI6	CACX700803HQTSLN06	DIRECCION DE TURISMO	DIRECCION DE TURISMO	VIGILANTE	Baja	02/01/2024	15/08/2024	07:00:00 a. m.	07:00:00 a. m.	8318	8123	EVENTUAL		1511	PARTICIPACIONES
139	SALDAÑA	SANCHEZ	BRENDA	SASB021010EY1	SASB021010MQTLNRA5	DIRECCION DE TURISMO	DIRECCION DE TURISMO	AUXILIAR "B"	Baja	02/01/2024	31/05/2024	09:00:00 a. m.	05:00:00 p. m.	8250	8079	EVENTUAL		1511	PARTICIPACIONES
140	JACINTO	VAZQUEZ	JOSE	JAVJ740903LG1	JAVJ740903HQTC2S09	DIRECCION DE TURISMO	DIRECCION DE TURISMO	VIGILANTE	Baja	02/01/2024	15/06/2024	07:00:00 a. m.	07:00:00 a. m.	8318	8123	EVENTUAL		1511	PARTICIPACIONES
141	ARIAS	MORALES	JUANA	AIMJ700717F15	AIMJ700717MMNRRN00	DIRECCION DE TURISMO	DIRECCION DE TURISMO	AUXILIAR "A"	Baja	02/01/2024	15/06/2024	10:00:00 a. m.	06:00:00 p. m.	9721	9721	EVENTUAL		1511	PARTICIPACIONES
142	HERRERA	DIAZ	MONSERRAT	HEDM020323EM8	HEDM020323MQTRZNA4	DIRECCION DE TURISMO	DIRECCION DE TURISMO	AUXILIAR "A"	Baja	02/01/2024	15/08/2024	09:00:00 a. m.	06:00:00 p. m.	9870	9671	EVENTUAL		1511	PARTICIPACIONES
143	VENTURA	VENTURA	ROSA DANIELA	VEVR980713LV4	VEVR980713MQTNNS01	DIRECCION DE TURISMO	DIRECCION DE TURISMO	AUXILIAR "A"	Baja	02/01/2024	15/06/2024	07:00:00 a. m.	04:00:00 p. m.	9721	9721	EVENTUAL		1511	PARTICIPACIONES
144	GUTIERREZ	ESTANISLADO	TANIA	GUET010926RG6	GUET010926MQTTSNA6	DIRECCION JURIDICA	DIRECCION JURIDICA	AUXILIAR "B"	Baja	16/01/2024	15/06/2024	07:00:00 a. m.	04:00:00 p. m.	8250	8097	EVENTUAL		1511	PARTICIPACIONES
145	TOVAR	GONZALEZ	JOSE MAURICIO	TOGM0006108K3	TOGM000610HQTVNRA2	ORGANO INTERNO DE CONTROL	ORGANO INTERNO DE CONTROL	ENC DE QUEJAS E IMPUGNACIONES	Baja	02/01/2024	15/06/2024	07:00:00 a. m.	04:00:00 p. m.	8335	8065	EVENTUAL		1511	PARTICIPACIONES
146	FLORES	RAMIREZ	MARIA GUADALUPE	FORG001212999	FORG001212MMCLMDA1	ORGANO INTERNO DE CONTROL	ORGANO INTERNO DE CONTROL	COORD INVESTIGADORA	Baja	02/01/2024	15/06/2024	07:00:00 a. m.	04:00:00 p. m.	15337	14387	EVENTUAL		1511	PARTICIPACIONES
147	RODRIGUEZ	LUNA	MARIA YURELI	ROLY011206F95	ROLY011206MQTDNRA3	SECRETARIA TECNICA	SECRETARIA TECNICA	TITULAR DE UNIDAD DE TRANS	Baja	02/01/2024	15/08/2024	07:00:00 a. m.	04:00:00 p. m.	14349	13955	EVENTUAL		1511	PARTICIPACIONES
148	LICEA	HERNANDEZ	DULCE MARIA	LIHD040707TS0	LIHD040707MQTCRLA7	DIRECCION JURIDICA	DIRECCION JURIDICA	AUXILIAR "A"	Baja	16/01/2024	15/08/2024	07:00:00 a. m.	04:00:00 p. m.	9332	9133	EVENTUAL		1511	PARTICIPACIONES
149	MARTINEZ	ARELLANO	AGUSTINA	MAAA780215JQ8	MAAA780215MMCRRG03	SECRETARIA DEL AYUNTAMIENTO	DELEGACION	SECRETARIO DELEGACIONAL	Baja	02/01/2024	15/06/2024	07:00:00 a. m.	04:00:00 p. m.	8250	8097	EVENTUAL		1511	PARTICIPACIONES
150	DE LA CRUZ	PRISCILIANO	ALBERTO	CUPA6808106U1	CUPA680810HQTRRL05	SECRETARIA DEL AYUNTAMIENTO	DELEGACION	CONSERJE	Baja	02/01/2024	15/06/2024	07:00:00 a. m.	04:00:00 p. m.	7774	7634	EVENTUAL		1511	PARTICIPACIONES
151	ANDRES	BERNABE	DONACIANO	AEBD6409068M2	AEBD640906HQTNRN01	SECRETARIA DEL AYUNTAMIENTO	DELEGACION	CONSERJE	Baja	02/01/2024	15/06/2024	07:00:00 a. m.	04:00:00 p. m.	7774	7634	EVENTUAL		1511	PARTICIPACIONES
152	FRANCISCO	MONICO	ESMERALDA	FAME9905087V5	FAME990508MQTRNS02	SECRETARIA DEL AYUNTAMIENTO	DELEGACION	AUXILIAR REG CIVIL DELEGACION	Baja	02/01/2024	15/06/2024	07:00:00 a. m.	04:00:00 p. m.	7645	7492	EVENTUAL		1511	PARTICIPACIONES
153	PRIMO	BLAS	FORTINO	PIBF7410244V6	PIBF741024HQTRLR04	SECRETARIA DEL AYUNTAMIENTO	DELEGACION	SECRETARIO DELEGACIONAL	Baja	02/01/2024	15/08/2024	07:00:00 a. m.	04:00:00 p. m.	8250	8097	EVENTUAL		1511	PARTICIPACIONES
154	JUAN	CASTILLO	FRANCISCO	JUCF901107779	JUCF901107HQTNSR02	SECRETARIA DEL AYUNTAMIENTO	DELEGACION	SECRETARIO DELEGACIONAL	Baja	02/01/2024	15/06/2024	07:00:00 a. m.	04:00:00 p. m.	8250	8097	EVENTUAL		1511	PARTICIPACIONES
155	MARTINIANO	MARTINEZ	GRISELDA	MAMG960321HG5	MAMG960321MQTRRR01	SECRETARIA DEL AYUNTAMIENTO	DELEGACION	AUX TESORERIA DELEGACIONAL	Baja	02/01/2024	15/08/2024	07:00:00 a. m.	04:00:00 p. m.	7645	7492	EVENTUAL		1511	PARTICIPACIONES
156	PLATA	JUAREZ	ISIDRO	PAJI780205C70	PAJI780205HQTLRS00	SECRETARIA DEL AYUNTAMIENTO	DELEGACION	CONSERJE	Baja	02/01/2024	15/06/2024	07:00:00 a. m.	04:00:00 p. m.	7774	7634	EVENTUAL		1511	PARTICIPACIONES
157	VAZQUEZ	CAYETANO	ISMAEL	VACI760410A64	VACI760410HQTZYS00	SECRETARIA DEL AYUNTAMIENTO	DELEGACION	CONSERJE	Baja	02/01/2024	15/06/2024	07:00:00 a. m.	04:00:00 p. m.	7774	7774	EVENTUAL		1511	PARTICIPACIONES
158	FEREGRINO	MONTOYA	JAVIER	FEMJ741228QL4	FEMJ741228HQTRNV08	SECRETARIA DEL AYUNTAMIENTO	DELEGACION	DELEGADO	Baja	05/01/2024	15/06/2024	07:00:00 a. m.	04:00:00 p. m.	11928	11503	EVENTUAL		1511	PARTICIPACIONES
159	SANTILLAN	SALAZAR	JOAQUIN	SASJ720816MR3	SASJ720816HQTNLQ08	SECRETARIA DEL AYUNTAMIENTO	DELEGACION	DELEGADO	Baja	05/01/2024	15/06/2024	07:00:00 a. m.	04:00:00 p. m.	11928	11503	EVENTUAL		1511	PARTICIPACIONES
160	DE LA CRUZ	PEREZ	JUAN	CUPJ950427AP7	CUPJ950427HQTRRN02	SECRETARIA DEL AYUNTAMIENTO	DELEGACION	AUX TESORERIA DELEGACIONAL	Baja	02/01/2024	15/06/2024	07:00:00 a. m.	04:00:00 p. m.	7645	7492	EVENTUAL		1511	PARTICIPACIONES
161	AGUILAR	ANDRES	KARINA	AUAK960329S47	AUAK960329MQTGNR07	SECRETARIA DEL AYUNTAMIENTO	DELEGACION	AUXILIAR REG CIVIL DELEGACION	Baja	02/01/2024	15/08/2024	07:00:00 a. m.	04:00:00 p. m.	7645	7441	EVENTUAL		1511	PARTICIPACIONES
162	SEVERIANO	FRANCISCO	LETICIA	SEFL860411FD0	SEFL860411MQTVRT05	SECRETARIA DEL AYUNTAMIENTO	DELEGACION	AUXILIAR "B"	Baja	02/01/2024	15/06/2024	07:00:00 a. m.	04:00:00 p. m.	8250	8097	EVENTUAL		1511	PARTICIPACIONES
163	FUERTES	RODRIGUEZ	LIZBETH	FURL930822KZA	FURL930822MQTRDZ06	SECRETARIA DEL AYUNTAMIENTO	DELEGACION	AUXILIAR REG CIVIL DELEGACION	Baja	02/01/2024	29/02/2024	07:00:00 a. m.	04:00:00 p. m.	7645	7645	EVENTUAL		1511	PARTICIPACIONES
164	CABRERA	ESTANISLAO	LUIS ANGEL	CAEL0206084Q2	CAEL020608HDFBSSA6	SECRETARIA DEL AYUNTAMIENTO	DELEGACION	AUXILIAR "B"	Baja	02/01/2024	15/08/2014	07:00:00 a. m.	04:00:00 p. m.	7572	7438	EVENTUAL		1511	PARTICIPACIONES
165	JIMENEZ	ARIAS	MA. GUADALUPE	JIAM720716NV5	JIAM720716MQTMRD03	SECRETARIA DEL AYUNTAMIENTO	DELEGACION	CONSERJE	Baja	02/01/2024	15/06/2024	07:00:00 a. m.	04:00:00 p. m.	7774	7634	EVENTUAL		1511	PARTICIPACIONES
166	CONCEPCION	MATEOS	MIRIAM LIZBETH	COMM961029IL9	COMM961029MQTNTR00	SECRETARIA DEL AYUNTAMIENTO	DELEGACION	AUXILIAR "B"	Baja	02/01/2024	15/08/2024	07:00:00 a. m.	04:00:00 p. m.	8250	8097	EVENTUAL		1511	PARTICIPACIONES
167	MIRANDA	VAZQUEZ	RAFAELA	MIVR810712325	MIVR810712MQTRZF02	SECRETARIA DEL AYUNTAMIENTO	DELEGACION	AUX TESORERIA DELEGACIONAL	Baja	02/01/2024	30/04/2024	07:00:00 a. m.	04:00:00 p. m.	7645	7509	EVENTUAL		1511	PARTICIPACIONES
168	GARCIA	PERALTA	REGINA	GAPR980907935	GAPR980907MQTRRG05	SECRETARIA DEL AYUNTAMIENTO	DELEGACION	AUXILIAR "B"	Baja	01/03/2024	15/03/2024	07:00:00 a. m.	04:00:00 p. m.	8250	8250	EVENTUAL		1511	PARTICIPACIONES
169	VENTURA	NICOLAS	SANTA	VENS751026351	VENS751026MQTNCN06	SECRETARIA DEL AYUNTAMIENTO	DELEGACION	AUXILIAR "B"	Baja	02/01/2024	15/05/2024	07:00:00 a. m.	04:00:00 p. m.	8250	8250	EVENTUAL		1511	PARTICIPACIONES
170	GARCIA	DOMINGUEZ	YOLANDA	GADY870724SF4	GADY870724MQTRML07	SECRETARIA DEL AYUNTAMIENTO	DELEGACION	CONSERJE	Baja	11/01/2024	15/06/2024	07:00:00 a. m.	04:00:00 p. m.	7774	7634	EVENTUAL		1511	PARTICIPACIONES
171	VENTURA	BENITO	TIMOTEO	VEBT8312194X9	VEBT831219HQTNNM04	SECRETARIA DEL AYUNTAMIENTO	DELEGACION	DELEGADO	Baja	05/01/2024	15/08/2024	07:00:00 a. m.	04:00:00 p. m.	11928	11503	EVENTUAL		1511	PARTICIPACIONES
172	DE JESUS	VENTURA	ANA LAURA	JEVA991220B58	JEVA991220MQTSNN00	SECRETARIA DEL AYUNTAMIENTO	JUZGADO CIVICO	ALCAIDE	Baja	02/01/2024	15/06/2024	07:00:00 a. m.	07:00:00 a. m.	8319	8124	EVENTUAL		1511	PARTICIPACIONES
173	ZAMORANO	BOLAÑOS	IRVYNNG	ZABI970506RK6	ZABI970506HQTMLR07	SECRETARIA DEL AYUNTAMIENTO	JUZGADO CIVICO	AUXILIAR ADMINISTRATIVO "A"	Baja	02/01/2024	15/06/2024	02:00:00 p. m.	10:00:00 p. m.	10930	10697	EVENTUAL		1511	PARTICIPACIONES
174	QUIRINO	MARCELINO	JESUS	QUMJ890608E93	QUMJ890608HQTRRS08	SECRETARIA DEL AYUNTAMIENTO	JUZGADO CIVICO	ALCAIDE	Baja	02/01/2024	31/05/2024	07:00:00 a. m.	07:00:00 a. m.	8319	8124	EVENTUAL		1511	PARTICIPACIONES
175	GARCIA	CORREA	MIRIAM	GACM880310F58	GACM880310MQTRRR09	SECRETARIA DEL AYUNTAMIENTO	JUZGADO CIVICO	ALCAIDE	Baja	02/01/2024	15/09/2024	07:00:00 a. m.	07:00:00 a. m.	8319	8124	EVENTUAL		1511	PARTICIPACIONES
176	DE JESUS	VENTURA	OMAR	JEVO911014328	JEVO911014HQTSNM08	SECRETARIA DEL AYUNTAMIENTO	JUZGADO CIVICO	ALCAIDE	Baja	02/01/2024	15/06/2024	07:00:00 a. m.	07:00:00 a. m.	8319	8124	EVENTUAL		1511	PARTICIPACIONES
177	MIRANDA	JIMENEZ	AGUSTIN	MIJA550826152	MIJA550826HQTRMG06	SECRETARIA DEL AYUNTAMIENTO	SECRETARIA DEL AYUNTAMIENTO	CHOFER	Baja	02/01/2024	15/06/2024	07:00:00 a. m.	04:00:00 p. m.	10395	10181	EVENTUAL		1511	PARTICIPACIONES

PLANTILLA MUNICIPIO DE AMEALCO DE BONFIL, QRO
CARGA DATOS DE PERSONAL DE BASE, CONFIANZA Y EVENTUALES

EMPLEADO												HORARIO (JORNADA LABORAL)		SUELDO MENSUAL		TIPO DE PLANTILLA		FUENTE DE FINANCIAMIENTO	
NUMERO DE EMPLEADO	PRIMER APELLIDO	SEGUNDO APELLIDO	NOMBRE (S)	RFC (13 caracteres Alfanumericos)	CURP (18 caracteres alfanumericos)	NOMBRE DE LA DEPENDENCIA	NOMBRE DEL CENTRO DE ADSCRIPCION	PUESTO	ESTATUS (caracter A:Activo)	FECHA INGRESO	FECHA BAJA	HORA ENTRADA	HORA SALIDA	BRUTO	NETO	TIPO DE PERSONAL (CONFIANZA, BASE, EVENTUAL U OTRO)	DESCRIPCION (EN CASO QUE EL TIPO SEA "OTRO")	CLAVE	DESCRIPCION
178	IBARRA	DIAZ	DENIA SARAI	IADD951204A79	IADD951204MQTBZN09	SECRETARIA DEL AYUNTAMIENTO	SECRETARIA DEL AYUNTAMIENTO	AUXILIAR "A"	Baja	02/01/2024	19/02/2024	07:00:00 a. m.	04:00:00 p. m.	10100	10100	EVENTUAL		1511	PARTICIPACIONES
179	JULIAN	FELIPE	ESTHER	JUFE9608173U5	JUFE960817MMCLLS08	SECRETARIA DEL AYUNTAMIENTO	SECRETARIA DEL AYUNTAMIENTO	AUXILIAR "B"	Baja	02/01/2024	15/02/2024	07:00:00 a. m.	04:00:00 p. m.	7774	7774	EVENTUAL		1511	PARTICIPACIONES
180	GONZALEZ	GARCIA	MA. DEL CARMEN	GOGC601209CT3	GOGC601209MQTNRR06	SECRETARIA DEL AYUNTAMIENTO	SECRETARIA DEL AYUNTAMIENTO	AUXILIAR "A"	Baja	02/01/2024	15/08/2024	07:00:00 a. m.	04:00:00 p. m.	9721	9526	EVENTUAL		1511	PARTICIPACIONES
181	ROJAS	MENDOZA	MARIA MAGDALENA	ROMM9204142T6	ROMM920414MQTJNG07	SECRETARIA DEL AYUNTAMIENTO	SECRETARIA DEL AYUNTAMIENTO	ANALISTA JURIDICO	Baja	02/01/2024	15/08/2024	07:00:00 a. m.	04:00:00 p. m.	10100	9894	EVENTUAL		1511	PARTICIPACIONES
182	ANGELES	ALVARADO	MARIBEL	AEAM740914BT4	AEAM740914MQTNLR09	SECRETARIA DEL AYUNTAMIENTO	SECRETARIA DEL AYUNTAMIENTO	SECRETARIA	Baja	02/01/2024	15/08/2024	07:00:00 a. m.	04:00:00 p. m.	9332	9136	EVENTUAL		1511	PARTICIPACIONES
183	MENDOZA	MENEZ	ETZAEL	MEME930213KF7	MEME930213HQTNNT08	SECRETARIA PARTICULAR	COORD DE COMUNICACION SOCIAL	JEFE DE DISEÑO Y FOTOGRAFIA	Baja	02/01/2024	15/08/2024	07:00:00 a. m.	04:00:00 p. m.	13400	12851	EVENTUAL		1511	PARTICIPACIONES
184	DE ITURBIDE	CHAVEZ	LUIS ANGEL	IUCL961226GZ4	IUCL961226HQTTHS00	SECRETARIA PARTICULAR	COORD DE COMUNICACION SOCIAL	AUXILIAR ADMINISTRATIVO "A"	Baja	02/01/2024	08/04/2024	07:00:00 a. m.	04:00:00 p. m.	13000	13000	EVENTUAL		1511	PARTICIPACIONES
185	RODRIGUEZ	ALCANTAR	ANTONIO	ROAA840702T47	ROAA840702HQTDLN09	SECRETARIA PARTICULAR	COORD DE GIRAS Y EVENTOS	AUXILIAR "A"	Baja	02/01/2024	31/05/2024	07:00:00 a. m.	04:00:00 p. m.	9220	8974	EVENTUAL		1511	PARTICIPACIONES
186	GONZALEZ	MONDRAGON	JOSE ALFREDO	GOMA820429FL5	GOMA820429HQTNNL07	SECRETARIA PARTICULAR	COORD DE GIRAS Y EVENTOS	ENCARGADO DE MOBILIARIO	Baja	02/01/2024	31/05/2024	07:00:00 a. m.	04:00:00 p. m.	9220	8974	EVENTUAL		1511	PARTICIPACIONES
187	MIRANDA	CARAPIA	MELISSA	MICM9704129L3	MICM970412MMCRRL00	SECRETARIA PARTICULAR	SECRETARIA PARTICULAR	AUXILIAR "A"	Baja	02/01/2024	04/06/2024	07:00:00 a. m.	04:00:00 p. m.	7774	7774	EVENTUAL		1511	PARTICIPACIONES
188	JULIAN	LUIS	SAMUEL	JULS991115E7A	JULS991115HQTLSM07	SECRETARIA PARTICULAR	SECRETARIA PARTICULAR	CHOFER	Baja	02/01/2024	15/04/2024	07:00:00 a. m.	04:00:00 p. m.	10395	10181	EVENTUAL		1511	PARTICIPACIONES
189	ABEDROP	RODRIGUEZ	ENRIQUE	AERE561012IX9	AERE561012HTSBDN00	SECRETARIA TECNICA	SECRETARIA TECNICA	SECRETARIO TECNICO	Baja	08/01/2024	15/08/2024	N/A	N/A	34860	32686	EVENTUAL		1511	PARTICIPACIONES
190	JIMENEZ	ARCINIEGA	SANDRA	JIAS911116R53	JIAS911116MQTMRN01	DIRECCION DE FINANZAS	DIRECCION DE FINANZAS	AUXILIAR "A"	Baja	10/01/2024	15/08/2024	07:00:00 a. m.	04:00:00 p. m.	9870	9655	EVENTUAL		1511	PARTICIPACIONES
191	CANO	ROMERO	SAMUEL	CARS970306SY4	CARS970306HQTNMM02	DIRECCION DE OBRAS PUB Y DES URBANO	SUBDIRECCION DE PROGRAMAS Y PROYECTOS	PROYECTISTA "A"	Baja	17/01/2024	15/08/2024	07:00:00 a. m.	04:00:00 p. m.	13983	13608	EVENTUAL		1511	PARTICIPACIONES
192	HERNANDEZ	RODRIGUEZ	OCTAVIO	HERO811226M25	HERO811226HQTRDC07	DIRECCION DE SERVICIOS PUB MUNICIPALES	COORD DE ALUMBRADO PUBLICO	AUXILIAR "A"	Baja	16/01/2024	15/08/2024	07:00:00 a. m.	04:00:00 p. m.	9083	8911	EVENTUAL		1511	PARTICIPACIONES
193	SANCHEZ	MARTINEZ	OSCAR	SAMO830703TV5	SAMO830703HQTNRS07	DIRECCION DE SERVICIOS PUB MUNICIPALES	COORD DE SERVICIOS GENERALES	AUXILIAR "B"	Baja	16/01/2024	15/08/2024	07:00:00 a. m.	04:00:00 p. m.	7774	7774	EVENTUAL		1511	PARTICIPACIONES
194	ROJAS	GONZALEZ	ISAAC	ROGI800815F95	ROGI800815HMCJNS08	DIRECCION DE SERVICIOS PUB MUNICIPALES	COORD DE SERVICIOS GENERALES	AUXILIAR "B"	Baja	16/01/2024	15/08/2024	07:00:00 a. m.	04:00:00 p. m.	7774	7634	EVENTUAL		1511	PARTICIPACIONES
195	HILARIO	SALDAÑA	LEONEL	HISL050502UK0	HISL050502HQTLLNA6	DIRECCION DE SERVICIOS PUB MUNICIPALES	COORD DE SERVICIOS GENERALES	AUXILIAR "B"	Baja	16/01/2024	15/08/2024	07:00:00 a. m.	04:00:00 p. m.	7774	7634	EVENTUAL		1511	PARTICIPACIONES
196	REYES	GONZALEZ	URIEL	REGU930828BF0	REGU930828HQTYNR08	DIRECCION DE SERVICIOS PUB MUNICIPALES	COORD DE RASTRO	MATANCERO "B"	Baja	08/01/2024	31/05/2024	07:00:00 a. m.	04:00:00 p. m.	9088	9088	EVENTUAL		1511	PARTICIPACIONES
197	PEÑA	RESENDIZ	DANIEL	PERD030702A91	PERD030702HQTXSNA7	SECRETARIA PARTICULAR	COORD DE GIRAS Y EVENTOS	AUXILIAR "A"	Baja	10/01/2024	15/08/2024	07:00:00 a. m.	04:00:02 p. m.	9220	8974	EVENTUAL		1511	PARTICIPACIONES
198	SANCHEZ	YAÑEZ	AXEL	SAYA920408RC0	SAYA920408HQTNXX02	SECRETARIA PARTICULAR	COORD DE COMUNICACION SOCIAL	AUXILIAR ADMINISTRATIVO "A"	Baja	11/01/2024	15/08/2024	07:00:00 a. m.	04:00:00 p. m.	11400	11148	EVENTUAL		1511	PARTICIPACIONES
199	ORTIZ	SANCHEZ	BIBIANA	OISB940831NV4	OISB940831MQTRNB00	DIRECCION DE ADMINISTRACION	COORD DE SERVICIO MEDICO	AUXILIAR DE UNIDAD MEDICA	Baja	23/01/2024	15/08/2024	07:00:00 a. m.	04:00:00 p. m.	17110	16554	EVENTUAL		1511	PARTICIPACIONES
300	ARCINIEGA	HERNANDEZ	ROSA MARIA	AIHR970201GJ1	AIHR970201MQTRRS00	DIRECCION DE ADMINISTRACION	COORD TECNICA	AUXILIAR "A"	Baja	16/01/2024	15/08/2024	07:00:00 a. m.	04:00:00 p. m.	10000	9785	EVENTUAL		1511	PARTICIPACIONES
301	ZAMORA	MIRANDA	ABIGAIL	ZAMA990124E17	ZAMA990124MQTMRB00	DIRECCION DE FINANZAS	DIRECCION DE FINANZAS	CAJERA	Baja	01/02/2024	15/08/2024	07:00:00 a. m.	04:00:00 p. m.	9113	8781	EVENTUAL		1511	PARTICIPACIONES
302	ANGELES	CHAVEZ	MARIELA	AECM9104167D8	AECM910416MQTNHR12	DIRECCION DE DESARROLLO SOCIAL	DIRECCION DE DESARROLLO SOCIAL	RESPONSABLE CCA	Baja	01/02/2024	31/05/2024	07:00:00 a. m.	04:00:00 p. m.	9268	9038	EVENTUAL		1511	PARTICIPACIONES
303	GARCIA	SANTIAGO	DIANA CRISTINA	GASD980110EJA	GASD980110MQTRNN08	DIRECCION DE ADMINISTRACION	COORD DE SERVICIO MEDICO	AUXILIAR ADMINISTRATIVO "B"	Baja	01/02/2024	16/08/2024	07:00:00 a. m.	04:00:00 p. m.	9081	8906	EVENTUAL		1511	PARTICIPACIONES
304	JIMENEZ	ROSALES	JORGE ANTONIO	JIRJ920306S71	JIRJ920306HHCMSR08	DIRECCION DE ADMINISTRACION	COORD DE SERVICIO MEDICO	AUXILIAR DE UNIDAD MEDICA	Baja	01/02/2024	15/08/2024	07:00:00 a. m.	04:00:00 p. m.	17110	16554	EVENTUAL		1511	PARTICIPACIONES
305	CHAVEZ	FRANCISCO	JESUS	CAFJ991217GT2	CAFJ991217HQTHRS00	DIRECCION DE DESARROLLO SOCIAL	DIRECCION DE DESARROLLO SOCIAL	SUPERVISOR DE CONSTRUCCION	Baja	03/02/2024	15/08/2024	07:00:00 a. m.	04:00:00 p. m.	13578	13222	EVENTUAL		1511	PARTICIPACIONES
306	SAAVEDRA	YAÑEZ	FRANCISCO JAVIER	SAYF780703MH7	SAYF780703HQTVXR02	DIRECCION DE DESARROLLO SOCIAL	COORD DE CULTURA	INSTRUCTOR DE HUAPANGO	Baja	22/01/2024	15/08/2024	07:00:00 a. m.	04:00:00 p. m.	7572	7456	EVENTUAL		1511	PARTICIPACIONES
307	NAVARRETE	GARCIA	JORGE	NAGJ820915HH4	NAGJ820915HQTVRR05	DIRECCION DE SERVICIOS PUB MUNICIPALES	COORD DE RASTRO	AUXILIAR "A"	Baja	16/02/2024	15/08/2024	03:00:00 a. m.	10:00:00 a. m.	9083	8911	EVENTUAL		1511	PARTICIPACIONES
308	PEREZ	CHAVEZ	JOSE GUADALUPE	PECG060124F95	PECG060124HQTRHDA5	DIRECCION DE SERVICIOS PUB MUNICIPALES	COORD DE ALUMBRADO PUBLICO	AUXILIAR "A"	Baja	26/02/2024	15/08/2024	07:00:00 a. m.	04:00:00 p. m.	9083	9058	EVENTUAL		1511	PARTICIPACIONES
309	PIOQUINTO	MATEO	GRACIELA	PIMG820627DGA	PIMG820627MQTQTR03	SECRETARIA DEL AYUNTAMIENTO	DELEGACION	AUXILIAR REG CIVIL DELEGACION	Baja	07/03/2024	15/08/2024	07:00:00 a. m.	04:00:00 p. m.	7645	7492	EVENTUAL		1511	PARTICIPACIONES
310	RUIZ	COLIN	JESUS MANUEL	RUCJ000515424	RUCJ000515HQTZLSA6	DIRECCION DE ADMINISTRACION	COORD DE SERVICIO MEDICO	ASISTENTE MEDICO	Baja	01/03/2024	15/08/2024	07:00:00 a. m.	04:00:00 p. m.	9081	8904	EVENTUAL		1511	PARTICIPACIONES
311	FLORES	RAYMUNDO	YESENIA	FORY960914D95	FORY960914MQTLYS06	DIRECCION DE DESARROLLO SOCIAL	DIRECCION DE DESARROLLO SOCIAL	RESPONSABLE CCA	Baja	01/03/2024	15/08/2024	07:00:00 a. m.	04:00:00 p. m.	9263	9086	EVENTUAL		1511	PARTICIPACIONES
312	FLORES	ALEJO	SANTOS	FOAS030418P41	FOAS030418HQTLLNA2	DIRECCION DE SERVICIOS PUB MUNICIPALES	COORD DE SERVICIOS GENERALES	AUXILIAR "B"	Baja	04/03/2024	15/08/2024	07:00:00 a. m.	04:00:00 p. m.	7774	7634	EVENTUAL		1511	PARTICIPACIONES
313	DURAN	MONROY	BRIAN	DUMB030612H57	DUMB030612HQTRNRA5	DIRECCION DE SERVICIOS PUB MUNICIPALES	COORD DE ASEO PUBLICO	AUXILIAR "B"	Baja	04/03/2024	15/08/2024	03:00:00 a. m.	10:00:00 a. m.	7774	7774	EVENTUAL		1511	PARTICIPACIONES
314	ANTONIO	MARTINEZ	MONICA	AOMM010116CM0	AOMM010113MMCNRNA9	SECRETARIA DEL AYUNTAMIENTO	DELEGACION	AUXILIAR "B"	Baja	21/03/2024	15/08/2024	07:00:00 a. m.	04:00:00 p. m.	8250	8097	EVENTUAL		1511	PARTICIPACIONES
315	GARCIA	ANAYA	ARLET	GAAA060310FI3	GAAA060310MQTRNRA0	DIRECCION DE SERVICIOS PUB MUNICIPALES	COORD DE SERVICIOS GENERALES	AUXILIAR "A"	Baja	13/03/2024	15/08/2024	07:00:00 a. m.	04:00:00 p. m.	10430	10215	EVENTUAL		1511	PARTICIPACIONES
316	MONDRAGON	ESPINOZA	MIGUEL ANGEL	MOEM750505JC5	MOEM750505HDFNSG08	DIRECCION DE SERVICIOS PUB MUNICIPALES	COORD DE SERVICIOS GENERALES	AUXILIAR "A"	Baja	01/05/2024	31/05/2024	07:00:00 a. m.	04:00:00 p. m.	9220	9039	EVENTUAL		1511	PARTICIPACIONES
317	CUELLAR	PEREZ	IVAN SAUL	CUPI971012KU3	CUPI971012HQTLRV06	SECRETARIA PARTICULAR	COORD DE COMUNICACION SOCIAL	AUXILIAR ADMINISTRATIVO "A"	Baja	16/03/2024	15/08/2024	07:00:00 a. m.	04:00:00 p. m.	11400	11400	EVENTUAL		1511	PARTICIPACIONES
318	GARCIA	RODRIGUEZ	EDGAR ARTURO	GARE830418MY9	GARE830418HDFRDD09	DIRECCION DE SERVICIOS PUB MUNICIPALES	COORD DE ALUMBRADO PUBLICO	COORD. DE ALUMBRADO PUBLICO	Baja	01/05/2024	15/08/2024	07:00:00 a. m.	04:00:00 p. m.	13000	12673	EVENTUAL		1511	PARTICIPACIONES
319	COLIN	RODRIGUEZ	ELIAS	CORE770330558	CORE771230HQTLDL01	DIRECCION DE SERVICIOS PUB MUNICIPALES	COORD DE SERVICIOS GENERALES	AUXILIAR "B"	Baja	19/03/2024	15/08/2024	07:00:00 a. m.	04:00:00 p. m.	7774	7634	EVENTUAL		1511	PARTICIPACIONES
320	PEREZ	GONZALEZ	NINA YAMILE	PEGN704256J7	PEGN970425MQTRNN01	SECRETARIA DEL AYUNTAMIENTO	DELEGACION	AUXILIAR REG CIVIL DELEGACION	Baja	01/04/2024	15/08/2024	07:00:00 a. m.	04:00:00 p. m.	7645	7492	EVENTUAL		1511	PARTICIPACIONES
321	ALDANA	GARCIA	MARCO ANTONIO	AAGM900202J26	AAGM900202HHGLRR06	DIRECCION DE DESARROLLO SOCIAL	COORD DE CULTURA	COORD. DE CENTRO CULTURAL	Baja	04/04/2024	15/08/2024	07:00:00 a. m.	04:00:00 p. m.	17167	16608	EVENTUAL		1511	PARTICIPACIONES
323	SOTO	ZEPEDA	ROSALIA	SOZR9907016N1	SOZR990701MQTTPS02	DIRECCION DE OBRAS PUB Y DES URBANO	DIRECCION DE OBRAS PUB Y DES URBANO	AUXILIAR "A"	Baja	16/04/2024	31/05/2024	07:00:00 a. m.	04:00:00 p. m.	10494	10277	EVENTUAL		1511	PARTICIPACIONES
324	CRUZ	LUGO	GERARDO	CULG910918DF5	CULG910918HMCRGR01	DIRECCION DE SERVICIOS PUB MUNICIPALES	COORD DE SERVICIOS GENERALES	AUX OPERATIVO "A"	Baja	22/04/2024	15/08/2024	07:00:00 a. m.	04:00:00 p. m.	11400	11400	EVENTUAL		1511	PARTICIPACIONES
326	OLMOS	ORTEGA	GAUDENCIO	OOOG550116MQ9	OOOG550116HQTLRD04	DIRECCION DE SERVICIOS PUB MUNICIPALES	COORD DE SERVICIOS GENERALES	AUXILIAR "B"	Baja	18/04/2024	15/08/2024	07:00:00 a. m.	04:00:00 p. m.	7774	7634	EVENTUAL		1511	PARTICIPACIONES
327	CRUZ	AGUSTIN	MARIA DEL CARMEN	CUAC570714NL1	CUAC570714MQTRGR09	DIRECCION DE SERVICIOS PUB MUNICIPALES	COORD DE SERVICIOS GENERALES	AUXILIAR "B"	Baja	25/04/2024	15/08/2024	07:00:00 a. m.	04:00:00 p. m.	7774	7634	EVENTUAL		1511	PARTICIPACIONES
328	DE JESUS	FUERTES	CLAUDIA	JEFC840707AB9	JEFC840707MQTSRL01	DIRECCION DE SERVICIOS PUB MUNICIPALES	COORD DE SERVICIOS GENERALES	AUXILIAR "B"	Baja	24/04/2024	15/08/2024	07:00:00 a. m.	04:00:00 p. m.	7774	7634	EVENTUAL		1511	PARTICIPACIONES
329	CAMACHO	OSORNIO	JUAN	CAOJ810812327	CAOJ810812HQTMSN08	DIRECCION DE SERVICIOS PUB MUNICIPALES	COORD DE SERVICIOS GENERALES	AUXILIAR "B"	Baja	19/04/2024	08/06/2024	07:00:00 a. m.	04:00:00 p. m.	7774	7774	EVENTUAL		1511	PARTICIPACIONES
330	LICEA	DIONISIO	JESUS	LIDJ031111SN8	LIDJ031111HQTCNSA8	DIRECCION DE SERVICIOS PUB MUNICIPALES	COORD DE SERVICIOS GENERALES	AUXILIAR "B"	Baja	24/04/2024	31/05/2024	07:00:00 a. m.	04:00:00 p. m.	7774	7774	EVENTUAL		1511	PARTICIPACIONES
331	DIONISIO	GUILLERMO	MA. CARMEN	DIGC690301ST9	DIGC690301MQTNLR03	DIRECCION DE SERVICIOS PUB MUNICIPALES	COORD DE SERVICIOS GENERALES	AUXILIAR "B"	Baja	24/04/2024	15/08/2024	07:00:00 a. m.	04:00:00 p. m.	7774	7634	EVENTUAL		1511	PARTICIPACIONES
332	PASCUAL	VICTORIANO	SANTIAGO	PAVS020725671	PAVS020725MQTSCNA9	DIRECCION DE SERVICIOS PUB MUNICIPALES	COORD DE SERVICIOS GENERALES	AUXILIAR "B"	Baja	24/04/2024	15/08/2024	07:00:00 a. m.	04:00:00 p. m.	7774	7634	EVENTUAL		1511	PARTICIPACIONES
333	DE JESUS	CRUZ	FABIAN	JECF000226PW0	JECF000226HQTSRB06	DIRECCION DE SERVICIOS PUB MUNICIPALES	COORD DE SERVICIOS GENERALES	AUXILIAR "B"	Baja	24/04/2024	15/08/2024	07:00:00 a. m.	04:00:00 p. m.	7774	7634	EVENTUAL		1511	PARTICIPACIONES
334	MARTINEZ	CAMACHO	OSVALDO	MACO860518SH1	MACO860518HQTRMS03	DIRECCION DE FINANZAS	DIRECCION DE FINANZAS	AUXILIAR "A"	Baja	16/05/2024	15/08/2024	07:00:00 a. m.	04:00:00 p. m.	10430	10215	EVENTUAL		1511	PARTICIPACIONES
335	RUIZ	RUIZ	GABRIELA	RURG9804087R3	RURG980408MQTZZB03	SECRETARIA PARTICULAR	SECRETARIA PARTICULAR	AUXILIAR "A"	Baja	02/05/2024	31/05/2024	07:00:00 a. m.	04:00:00 p. m.	8900	8900	EVENTUAL		1511	PARTICIPACIONES
1936	RODRIGUEZ	HERNANDEZ	JUAN RAMON	ROHJ810407Q10	ROHJ810407HJCDRN01	DIRECCION DE ADMINISTRACION	DIRECCION DE ADMINISTRACION	AUXILIAR "B"	Baja	16/10/2023	31/03/2024	07:00:00 a. m.	04:00:00 p. m.	7274	7140	EVENTUAL		1511	PARTICIPACIONES
1942	ALDANA	GARCIA	MARCO ANTONIO	AAGM900202J26	AAGM900202HHGLRR06	DIRECCION DE DESARROLLO SOCIAL	COORD DE CULTURA	COORD. DE CENTRO CULTURAL	Baja	04/12/2023	31/03/2024	07:00:00 a. m.	04:00:00 p. m.	17167	16603	EVENTUAL		1511	PARTICIPACIONES
65	GARCIA	GONZALEZ	VALENTE	GAGV590521TX1	GAGV590521HQTRNL05	SECRETARIA DEL AYUNTAMIENTO	COORD DE PROTECCION CIVIL	OFICIAL DE PROTECCION CIVIL	Alta	03/02/2000		07:00:00 a. m.	07:00:00 a. m.	9482	9219	BASE		2502	FORTAMUN
66	MONTOYA	GARCIA	FERNANDO	MOGF741205255	MOGF741205HQTNRR03	DIRECCION DE SEG PUB Y TRANSITO MPAL	DIRECCION DE SEG PUB Y TRANSITO MUNICIPAL	POLICIA PREVENTIVO	Alta	03/03/2001		07:00:00 a. m.	07:00:00 a. m.	12912	12548	BASE		2509	FORTAMUN
170	GARCIA	BOLAÑOS	OMAR	GABO830412HP0	GABO830412HQTRLM03	DIRECCION DE SEG PUB Y TRANSITO MPAL	DIRECCION DE SEG PUB Y TRANSITO MUNICIPAL	POLICIA TERCERO	Alta	05/03/2005		07:00:00 a. m.	07:00:00 a. m.	16365	15814	BASE		2509	FORTAMUN
171	SERRANO	FUERTES	LUCIO	SEFL8110201W3	SEFL811020HQTRRC05	SECRETARIA DEL AYUNTAMIENTO	COORD DE PROTECCION CIVIL	OFICIAL DE PROTECCION CIVIL	Alta	01/07/2006		07:00:00 a. m.	07:00:00 a. m.	9462	9229	BASE		2509	FORTAMUN

PLANTILLA MUNICIPIO DE AMEALCO DE BONFIL, QRO
CARGA DATOS DE PERSONAL DE BASE, CONFIANZA Y EVENTUALES

EMPLEADO												HORARIO (JORNADA LABORAL)		SUELDO MENSUAL		TIPO DE PLANTILLA		FUENTE DE FINANCIAMIENTO	
NUMERO DE EMPLEADO	PRIMER APELLIDO	SEGUNDO APELLIDO	NOMBRE (S)	RFC (13 caracteres Alfanuméricos)	CURP (18 caracteres alfanuméricos)	NOMBRE DE LA DEPENDENCIA	NOMBRE DEL CENTRO DE ADSCRIPCION	PUESTO	ESTATUS	FECHA INGRESO	FECHA BAJA	HORA ENTRADA	HORA SALIDA	BRUTO	NETO	TIPO DE PERSONAL (CONFIANZA, BASE, EVENTUAL, U OTRO)	DESCRIPCION (EN CASO QUE EL TIPO SEA "OTRO")	CLAVE	DESCRIPCION
272	MONTOYA	GARCIA	FERMIN	MOGF760506UL9	MOGF760506HQTNRR07	DIRECCION DE SEG PUB Y TRANSITO MPAL	DIRECCION DE SEG PUB Y TRANSITO MUNICIPAL	POLICIA PREVENTIVO	Alta	16/04/2003		07:00:00 a. m.	07:00:00 a. m.	12912	12546	BASE		2509	FORTAMUN
295	GONZALEZ	MORALES	JOSE CAYETANO VICTORIO	GOMJ610807FK3	GOMC610807HPLNRY01	DIRECCION DE SEG PUB Y TRANSITO MPAL	DIRECCION DE SEG PUB Y TRANSITO MUNICIPAL	POLICIA PREVENTIVO	Alta	16/04/2007		07:00:00 a. m.	07:00:00 a. m.	12912	12557	BASE		2509	FORTAMUN
304	TREJO	LORENZO	JERONIMO	TELJ790720JN7	TELJ790720HQTRRR08	DIRECCION DE SEG PUB Y TRANSITO MPAL	DIRECCION DE SEG PUB Y TRANSITO MUNICIPAL	POLICIA TERCERO	Alta	15/12/2006		07:00:00 a. m.	07:00:00 a. m.	16365	15336	BASE		2509	FORTAMUN
311	HERNANDEZ	CHAVEZ	ANDRES	HECA741110305	HECA741110HQTRHN09	DIRECCION DE SEG PUB Y TRANSITO MPAL	DIRECCION DE SEG PUB Y TRANSITO MUNICIPAL	POLICIA TERCERO	Alta	02/02/2004		07:00:00 a. m.	07:00:00 a. m.	16365	15801	BASE		2509	FORTAMUN
313	ATANASIO	VALDEZ	FRUCTUOSO GUSTAVO	AAVF830723H21	AAVF830723HQTTLR05	DIRECCION DE SEG PUB Y TRANSITO MPAL	DIRECCION DE SEG PUB Y TRANSITO MUNICIPAL	POLICIA RESP. DE TURNO	Alta	01/08/2005		07:00:00 a. m.	07:00:00 a. m.	12912	12557	BASE		2509	FORTAMUN
374	BOLAÑOS	NAVA	MARTIN	BONM650214M96	BONM650214HQTLVR00	DIRECCION DE SEG PUB Y TRANSITO MPAL	DIRECCION DE SEG PUB Y TRANSITO MUNICIPAL	POLICIA PREVENTIVO	Alta	01/06/2007		07:00:00 a. m.	07:00:00 a. m.	12912	12557	BASE		2509	FORTAMUN
331	CORTES	HERNANDEZ	SALVADOR ALEJANDRO	COHS780311PF4	COHS780311HDFRRL06	DIRECCION DE SEG PUB Y TRANSITO MPAL	DIRECCION DE SEG PUB Y TRANSITO MUNICIPAL	POLICIA TERCERO	Alta	16/11/2007		07:00:00 a. m.	07:00:00 a. m.	16365	15814	BASE		2509	FORTAMUN
454	REFUGIO	MONTOYA	MA. REMEDIOS	REMR700930479	REMR700930MQTFNM01	DIRECCION DE SEG PUB Y TRANSITO MPAL	DIRECCION DE SEG PUB Y TRANSITO MUNICIPAL	POLICIA TERCERO	Alta	16/11/2006		07:00:00 a. m.	07:00:00 a. m.	16365	15814	BASE		2509	FORTAMUN
526	METODIO	REYES	JORGE	MERJ800205I92	MERJ800205HQTTYR05	SECRETARIA DEL AYUNTAMIENTO	COORD DE PROTECCION CIVIL	OFICIAL DE PROTECCION CIVIL	Alta	16/01/2010		07:00:00 a. m.	07:00:00 a. m.	9462	9239	BASE		2509	FORTAMUN
527	VALDEZ	MAQUEDA	EMILIANO	VAME801126HN9	VAME801126HQTLQM09	DIRECCION DE SEG PUB Y TRANSITO MPAL	DIRECCION DE SEG PUB Y TRANSITO MUNICIPAL	POLICIA PREVENTIVO	Alta	17/11/2009		07:00:00 a. m.	07:00:00 a. m.	12912	12568	BASE		2509	FORTAMUN
533	LUNA	GONZALEZ	JOSE LUIS	LUGL890509V14	LUGL890509HQTNNS07	SECRETARIA DEL AYUNTAMIENTO	COORD DE PROTECCION CIVIL	OFICIAL DE PROTECCION CIVIL	Alta	17/01/2011		07:00:00 a. m.	07:00:00 a. m.	9482	9262	BASE		2509	FORTAMUN
537	ARMENTA	DOMINGUEZ	JOSE	AEDJ760819UE5	AEDJ760819HQTRMS04	DIRECCION DE SEG PUB Y TRANSITO MPAL	DIRECCION DE SEG PUB Y TRANSITO MUNICIPAL	POLICIA TERCERO	Alta	01/08/2010		07:00:00 a. m.	07:00:00 a. m.	16365	15744	BASE		2509	FORTAMUN
704	ESTEBAN	VENTURA	JUAN	EEVJ840106LV2	EEVJ840106HQTSNN03	DIRECCION DE SEG PUB Y TRANSITO MPAL	DIRECCION DE SEG PUB Y TRANSITO MUNICIPAL	POLICIA PREVENTIVO	Alta	01/11/2012		07:00:00 a. m.	07:00:00 a. m.	12912	12568	BASE		2509	FORTAMUN
707	JACINTO	SANTIAGO	JUAN CARLOS	JASJ940712QB4	JASJ940712HQTCNN01	DIRECCION DE SEG PUB Y TRANSITO MPAL	DIRECCION DE SEG PUB Y TRANSITO MUNICIPAL	POLICIA PREVENTIVO	Alta	17/11/2015		07:00:00 a. m.	07:00:00 a. m.	12912	12578	BASE		2509	FORTAMUN
709	CAJIGA	GARCIA	ROGELIO	CAGR901103SY1	CAGR901103HQTJRG02	DIRECCION DE SEG PUB Y TRANSITO MPAL	DIRECCION DE SEG PUB Y TRANSITO MUNICIPAL	POLICIA PREVENTIVO	Alta	16/01/2016		07:00:00 a. m.	07:00:00 a. m.	12912	12578	BASE		2509	FORTAMUN
710	ALEJO	HILARIO	ANASTACIO	AEHA9004277K3	AEHA900427HQTLLN04	DIRECCION DE SEG PUB Y TRANSITO MPAL	DIRECCION DE SEG PUB Y TRANSITO MUNICIPAL	POLICIA PREVENTIVO	Alta	05/11/2015		07:00:00 a. m.	07:00:00 a. m.	12912	12578	BASE		2509	FORTAMUN
712	ZALAZAR	VILLA	JUAN CARLOS	ZAVJ871010LN7	ZAVJ871010HQTLLN07	DIRECCION DE SEG PUB Y TRANSITO MPAL	DIRECCION DE SEG PUB Y TRANSITO MUNICIPAL	POLICIA TERCERO	Alta	16/02/2018		07:00:00 a. m.	07:00:00 a. m.	16365	15362	BASE		2509	FORTAMUN
718	BARCENAS	MARQUEZ	RAFAEL	BAMR850421JM9	BAMR850421HQTRRF08	DIRECCION DE SEG PUB Y TRANSITO MPAL	DIRECCION DE SEG PUB Y TRANSITO MUNICIPAL	POLICIA TERCERO	Alta	16/06/2012		07:00:00 a. m.	07:00:00 a. m.	16365	15744	BASE		2509	FORTAMUN
738	MONTOYA	GARCIA	AIDE	MOGA850405IW2	MOGA850405MQTNRD06	DIRECCION DE SEG PUB Y TRANSITO MPAL	DIRECCION DE SEG PUB Y TRANSITO MUNICIPAL	POLICIA PREVENTIVO	Alta	25/09/2017		07:00:00 a. m.	07:00:00 a. m.	12912	12578	BASE		2509	FORTAMUN
760	RIVERA	DE JESUS	AURELIO	RIJA900702586	RIJA900702HQTVSR00	DIRECCION DE SEG PUB Y TRANSITO MPAL	DIRECCION DE SEG PUB Y TRANSITO MUNICIPAL	POLICIA PREVENTIVO	Alta	17/03/2017		07:00:00 a. m.	07:00:00 a. m.	12912	12578	BASE		2509	FORTAMUN
782	RUIZ	ZUÑIGA	ADAN	RUZA840211 7E4	RUZA840211HMCZXD07	DIRECCION DE SEG PUB Y TRANSITO MPAL	DIRECCION DE SEG PUB Y TRANSITO MUNICIPAL	POLICIA PREVENTIVO	Alta	01/05/2013		07:00:00 a. m.	07:00:00 a. m.	12912	12578	BASE		2509	FORTAMUN
788	GARCIA	MONDRAGON	LILIANA	GAML951224P50	GAML951224MQTRNL04	DIRECCION DE SEG PUB Y TRANSITO MPAL	DIRECCION DE SEG PUB Y TRANSITO MUNICIPAL	POLICIA PREVENTIVO	Alta	08/02/2018		07:00:00 a. m.	07:00:00 a. m.	12912	12578	BASE		2509	FORTAMUN
778	HIDALGO	IBARRA	JOSE DE JESUS	HIIJ930307N22	HIIJ930307HCSDBS03	DIRECCION DE SEG PUB Y TRANSITO MPAL	DIRECCION DE SEG PUB Y TRANSITO MUNICIPAL	POLICIA PREVENTIVO	Alta	06/04/2019		07:00:00 a. m.	07:00:00 a. m.	12912	12578	BASE		2509	FORTAMUN
804	FLORES	RICARDO	MAURICIO	FORM980129BP2	FORM980129HQTLCR03	DIRECCION DE SEG PUB Y TRANSITO MPAL	DIRECCION DE SEG PUB Y TRANSITO MUNICIPAL	POLICIA PREVENTIVO	Alta	03/06/2019		07:00:00 a. m.	07:00:00 a. m.	12912	12578	BASE		2509	FORTAMUN
805	METODIO	REYES	ADOLFO	MERA901117HC3	MERA901117HQTTYD02	DIRECCION DE SEG PUB Y TRANSITO MPAL	DIRECCION DE SEG PUB Y TRANSITO MUNICIPAL	POLICIA PREVENTIVO	Alta	13/03/2017		07:00:00 a. m.	07:00:00 a. m.	12912	12578	BASE		2509	FORTAMUN
806	MONDRAGON	RODRIGUEZ	GUADALUPE	MORG920912MM3	MORG920912MQTNDD01	DIRECCION DE SEG PUB Y TRANSITO MPAL	DIRECCION DE SEG PUB Y TRANSITO MUNICIPAL	POLICIA PREVENTIVO	Alta	14/11/2019		07:00:00 a. m.	07:00:00 a. m.	12912	12520	BASE		2509	FORTAMUN
807	MIRANDA	FUERTES	CARLOS	MIFC841104RL7	MIFC841104HQTRRR00	SECRETARIA DEL AYUNTAMIENTO	COORD DE PROTECCION CIVIL	OFICIAL DE PROTECCION CIVIL	Alta	19/04/2021		07:00:00 a. m.	07:00:00 a. m.	9462	9274	BASE		2509	FORTAMUN
820	CAJIGA	GARCIA	RAMIRO	CAGR900509170	CAGR900509HQTJRM01	DIRECCION DE SEG PUB Y TRANSITO MPAL	DIRECCION DE SEG PUB Y TRANSITO MUNICIPAL	POLICIA PREVENTIVO	Alta	04/11/2020		07:00:00 a. m.	07:00:00 a. m.	12912	12589	BASE		2509	FORTAMUN
821	VARELA	GARCIA	JOSE ANDRES	VAGA990415CQ7	VXGA990415HQTRRN02	DIRECCION DE SEG PUB Y TRANSITO MPAL	DIRECCION DE SEG PUB Y TRANSITO MUNICIPAL	POLICIA PREVENTIVO	Alta	04/11/2020		07:00:00 a. m.	07:00:00 a. m.	12912	12589	BASE		2509	FORTAMUN
832	MORALES	LOPEZ	GERARDO ALBERTO	MOLG730408478	MOLG730408HQTRPR07	DIRECCION DE SEG PUB Y TRANSITO MPAL	DIRECCION DE SEG PUB Y TRANSITO MUNICIPAL	DIRECTOR SEG PUB TRAN MPLA	Alta	01/10/2021		N/A	N/A	35359	33132	BASE		2509	FORTAMUN
857	LUCIANO	FLORES	ESTEBAN	LUFE650912781	LUFE650912HQTCLS03	SECRETARIA DEL AYUNTAMIENTO	COORD DE PROTECCION CIVIL	COORD. DE PROT CIVIL	Alta	01/10/2021		07:00:00 a. m.	07:00:00 a. m.	15241	14815	BASE		2509	FORTAMUN
865	CAMACHO	HERNANDEZ	DANIELA	CAHD031211I21	CAHD031211MQTMRNA9	DIRECCION DE SEG PUB Y TRANSITO MPAL	DIRECCION DE SEG PUB Y TRANSITO MUNICIPAL	POLICIA PREVENTIVO	Alta	01/01/2023		07:00:00 a. m.	07:00:00 a. m.	12912	12589	BASE		2509	FORTAMUN
867	MONTOYA	LUNA	FERNANDO	MOLF001116LH8	MOLF001116HQTNNRA7	DIRECCION DE SEG PUB Y TRANSITO MPAL	DIRECCION DE SEG PUB Y TRANSITO MUNICIPAL	POLICIA PREVENTIVO	Alta	01/01/2023		07:00:00 a. m.	07:00:00 a. m.	12912	12589	BASE		2509	FORTAMUN
868	PEÑA	RIVERA	ITZEL	PERI960209F68	PERI960209MMCXVT09	DIRECCION DE SEG PUB Y TRANSITO MPAL	DIRECCION DE SEG PUB Y TRANSITO MUNICIPAL	POLICIA PREVENTIVO	Alta	01/01/2023		07:00:00 a. m.	07:00:00 a. m.	12912	12589	BASE		2509	FORTAMUN
869	MONTOYA	SERRANO	LUIS ANGEL	MOSL021114KA9	MOSL021114HQTNRSA6	DIRECCION DE SEG PUB Y TRANSITO MPAL	DIRECCION DE SEG PUB Y TRANSITO MUNICIPAL	POLICIA PREVENTIVO	Alta	01/01/2023		07:00:00 a. m.	07:00:00 a. m.	12912	12589	BASE		2509	FORTAMUN
870	FLORES	GUILLERMO	AARON	FOGA000208 8J3	FOGA000208HQTLLRA7	DIRECCION DE SEG PUB Y TRANSITO MPAL	DIRECCION DE SEG PUB Y TRANSITO MUNICIPAL	POLICIA PREVENTIVO	Alta	01/01/2023		07:00:00 a. m.	07:00:00 a. m.	12912	12589	BASE		2509	FORTAMUN
871	FERMIN	VENTURA	DAVID	FEVD990115HS6	FEVD990115HMCRNV06	DIRECCION DE SEG PUB Y TRANSITO MPAL	DIRECCION DE SEG PUB Y TRANSITO MUNICIPAL	POLICIA PREVENTIVO	Alta	01/01/2023		07:00:00 a. m.	07:00:00 a. m.	12912	12589	BASE		2509	FORTAMUN
872	GONZALEZ	CESAREO	EVA MALINI	GOCE881211H9A	GOCE881211MMCNSV07	DIRECCION DE SEG PUB Y TRANSITO MPAL	DIRECCION DE SEG PUB Y TRANSITO MUNICIPAL	POLICIA PREVENTIVO	Alta	01/01/2023		07:00:00 a. m.	07:00:00 a. m.	12912	12589	BASE		2509	FORTAMUN
873	GONZALEZ	RICARDO	ROGELIO	GORR980107184	GORR980107HQTNCG09	DIRECCION DE SEG PUB Y TRANSITO MPAL	DIRECCION DE SEG PUB Y TRANSITO MUNICIPAL	POLICIA PREVENTIVO	Alta	01/01/2023		07:00:00 a. m.	07:00:00 a. m.	12912	12589	BASE		2509	FORTAMUN
874	JIMENEZ	LOPEZ	TANIA CRISTINA	JILT980402ZW0	JILT980402MQRMPN08	DIRECCION DE SEG PUB Y TRANSITO MPAL	DIRECCION DE SEG PUB Y TRANSITO MUNICIPAL	POLICIA PREVENTIVO	Alta	01/01/2023		07:00:00 a. m.	07:00:00 a. m.	12912	12589	BASE		2509	FORTAMUN
883	CORREA	SANCHEZ	EDITH	COSE890310EA0	COSE890310MQTRND07	DIRECCION DE SEG PUB Y TRANSITO MPAL	DIRECCION DE SEG PUB Y TRANSITO MUNICIPAL	POLICIA PREVENTIVO	Alta	16/06/2023		07:00:00 a. m.	07:00:00 a. m.	12912	12589	BASE		2509	FORTAMUN
884	ESPINOSA	GARCIA	MARIA BELEN	EIGB910924UT8	EIGB910924MQTSRL02	DIRECCION DE SEG PUB Y TRANSITO MPAL	DIRECCION DE SEG PUB Y TRANSITO MUNICIPAL	POLICIA PREVENTIVO	Alta	16/06/2023		07:00:00 a. m.	07:00:00 a. m.	12912	12589	BASE		2509	FORTAMUN
885	GUILLERMO	JUAN	SERGIO	GUJS900930PA4	GUJS900930HQTLNR05	DIRECCION DE SEG PUB Y TRANSITO MPAL	DIRECCION DE SEG PUB Y TRANSITO MUNICIPAL	POLICIA PREVENTIVO	Alta	16/06/2023		07:00:00 a. m.	07:00:00 a. m.	12912	12589	BASE		2509	FORTAMUN
886	RAMIREZ	RAMIREZ	ALICIA	RARA980829CB5	RARA980829MQTMML03	DIRECCION DE SEG PUB Y TRANSITO MPAL	DIRECCION DE SEG PUB Y TRANSITO MUNICIPAL	POLICIA PREVENTIVO	Alta	16/09/2023		07:00:00 a. m.	07:00:00 a. m.	12912	12589	BASE		2509	FORTAMUN
887	VIDAL	VEGA	BRANDON EDUARDO	VIVB941205IX7	VIVB941205HQTDGR06	DIRECCION DE SEG PUB Y TRANSITO MPAL	DIRECCION DE SEG PUB Y TRANSITO MUNICIPAL	POLICIA PREVENTIVO	Alta	16/06/2023		07:00:00 a. m.	07:00:00 a. m.	12912	12589	BASE		2509	FORTAMUN
889	MARTINEZ	REYES	JOSUE	MARJ980902IF0	MARJ980902HQTRYS02	DIRECCION DE SEG PUB Y TRANSITO MPAL	DIRECCION DE SEG PUB Y TRANSITO MUNICIPAL	POLICIA PREVENTIVO	Alta	01/11/2023		07:00:00 a. m.	07:00:00 a. m.	12912	12589	BASE		2509	FORTAMUN
890	FAUSTINO	GONZALEZ	ERNESTO	FAGE000207U22	FAGE000207HQTSNRA3	DIRECCION DE SEG PUB Y TRANSITO MPAL	DIRECCION DE SEG PUB Y TRANSITO MUNICIPAL	POLICIA PREVENTIVO	Alta	01/11/2023		07:00:00 a. m.	07:00:00 a. m.	12912	12589	BASE		2509	FORTAMUN
900	FLORES	RICARDO	YESICA	FORY040926LX4	FORY040926MQTLCSA2	DIRECCION DE SEG PUB Y TRANSITO MPAL	DIRECCION DE SEG PUB Y TRANSITO MUNICIPAL	POLICIA PREVENTIVO	Alta	16/01/2024		07:00:00 a. m.	07:00:00 a. m.	12912	12589	BASE		2509	FORTAMUN
901	MORALES	GUZMAN	ERIK	MOGE021101J5A	MOGE021101HQTRZRA2	DIRECCION DE SEG PUB Y TRANSITO MPAL	DIRECCION DE SEG PUB Y TRANSITO MUNICIPAL	POLICIA PREVENTIVO	Alta	16/01/2024		07:00:00 a. m.	07:00:00 a. m.	12912	12589	BASE		2509	FORTAMUN
941	LADISLAO	MEJIA	BEATRIZ	LAMB020107 7X7	LAMB020107MQTDJTA9	DIRECCION DE SEG PUB Y TRANSITO MPAL	DIRECCION DE SEG PUB Y TRANSITO MUNICIPAL	POLICIA PREVENTIVO	Alta	16/06/2024		07:00:00 a. m.	07:00:00 a. m.	12912	12589	BASE		2509	FORTAMUN
59	REYES	CORDOBA	ROCIO	RECR780828KP3	RECR780828MQTYRC08	DIRECCION DE SEG PUB Y TRANSITO MPAL	DIRECCION DE SEG PUB Y TRANSITO MUNICIPAL	POLICIA TERCERO	Baja	21/04/1999	31/05/2024	07:00:00 a. m.	07:00:00 a. m.	16365	16365	BASE		2509	FORTAMUN
74	CORREA	CAMACHO	J SOSTENES	COCJ730117GB5	COCS730117HQTRMS01	DIRECCION DE SEG PUB Y TRANSITO MPAL	DIRECCION DE SEG PUB Y TRANSITO MUNICIPAL	POLICIA PREVENTIVO	Baja	16/04/2003	13/08/2024	07:00:00 a. m.	07:00:00 a. m.	12912	12912	BASE		2509	FORTAMUN
378	SIXTO	SATURNINO	ISAAC	SISI650703RZ1	SISI650703HQTXTS03	DIRECCION DE SEG PUB Y TRANSITO MPAL	DIRECCION DE SEG PUB Y TRANSITO MUNICIPAL	POLICIA PREVENTIVO	Baja	16/06/2007	04/06/2024	07:00:00 a. m.	07:00:00 a. m.	12912	12912	BASE		2509	FORTAMUN
431	CORREA	LIZARDI	LEOPOLDO	COLL731115914	COLL731115HQTRZP00	DIRECCION DE SEG PUB Y TRANSITO MPAL	DIRECCION DE SEG PUB Y TRANSITO MUNICIPAL	POLICIA PREVENTIVO	Baja	01/10/2009	31/05/2024	07:00:00 a. m.	07:00:00 a. m.	12912	12912	BASE		2509	FORTAMUN
737	HERNANDEZ	SIMON	ARTURO	HESA921011H58	HESA921011HQTRMR02	DIRECCION DE SEG PUB Y TRANSITO MPAL	DIRECCION DE SEG PUB Y TRANSITO MUNICIPAL	POLICIA PREVENTIVO	Baja	14/10/2016	15/05/2024	07:00:00 a. m.	07:00:00 a. m.	12912	12912	BASE		2509	FORTAMUN
518	GONZALEZ	LOA	ADOLFO	GOLA730815931	GOLA730815HQTNXD09	DIRECCION DE SEG PUB Y TRANSITO MPAL	DIRECCION DE SEG PUB Y TRANSITO MUNICIPAL	POLICIA PREVENTIVO	Licencia	01/03/2010		07:00:00 a. m.	07:00:00 a. m.	13490	13490	BASE		2509	FORTAMUN
45	ESPARZA	ESTRADA	ANTONIO	EAEA710930 3S7	EAEA710930HQTSSN09	DIRECCION DE SEG PUB Y TRANSITO MPAL	DIRECCION DE SEG PUB Y TRANSITO MUNICIPAL	POLICIA PREVENTIVO	Reingreso	01/10/2004		07:00:00 a. m.	07:00:00 a. m.	12912	12557	BASE		2509	FORTAMUN
72	GONZALEZ	GREGORIO	GREGORIO	GOGG760903 9F0	GOGG760903HQTNRR03	DIRECCION DE SEG PUB Y TRANSITO MPAL	DIRECCION DE SEG PUB Y TRANSITO MUNICIPAL	POLICIA PREVENTIVO	Reingreso	01/12/2000		07:00:00 a. m.	07:00:00 a. m.	12912	12546	BASE		2509	FORTAMUN
740	MONDRAGON	RUIZ	NALLELY	MORN920612E24	MORN920612MQTNZL03	DIRECCION DE SEG PUB Y TRANSITO MPAL	DIRECCION DE SEG PUB Y TRANSITO MUNICIPAL	POLICIA PREVENTIVO	Reingreso	08/10/2018		07:00:00 a. m.	07:00:00 a. m.	12912	12578	BASE		2509	FORTAMUN
741	HERNANDEZ	ALTAMIRANO	ROBERTO	HEAR940606 8V2	HEAR940606HQTRLB06	DIRECCION DE SEG PUB Y TRANSITO MPAL	DIRECCION DE SEG PUB Y TRANSITO MUNICIPAL	POLICIA PREVENTIVO	Reingreso	14/10/2016		07:00:00 a. m.	07:00:00 a. m.	12912	12578	BASE		2509	FORTAMUN
224	METODIO	MARCIAL	ADANEL	MEMA890927SN1	MEMA890927HHQTR000	SECRETARIA DEL AYUNTAMIENTO	COORD DE PROTECCION CIVIL	OFICIAL DE PROTECCION CIVIL	Alta	16/04/2024		07:00:00 a. m.	04:00:00 p. m.	9748	9551	EVENTUAL		2509	FORTAMUN
225	GARCIA	ARIAS	JESUS	GAAJ970429DA5	GAAJ970429HQTRRS01	SECRETARIA DEL AYUNTAMIENTO	COORD DE PROTECCION CIVIL	OFICIAL DE PROTECCION CIVIL	Alta	24/04/2024		07:00:00 a. m.	04:00:00 p. m.	9748	9552	EVENTUAL		2509	FORTAMUN

PLANTILLA MUNICIPIO DE AMEALCO DE BONFIL, QRO
CARGA DATOS DE PERSONAL DE BASE, CONFIANZA Y EVENTUALES

EMPLEADO												HORARIO (JORNADA LABORAL)		SUELDO MENSUAL		TIPO DE PLANTILLA		FUENTE DE FINANCIAMIENTO	
NUMERO DE EMPLEADO	PRIMER APELLIDO	SEGUNDO APELLIDO	NOMBRE (S)	RFC (13 caracteres Alfanumericos)	CURP (18 caracteres alfanumericos)	NOMBRE DE LA DEPENDENCIA	NOMBRE DEL CENTRO DE ADSCRIPCION	PUESTO	ESTATUS (1 carácter A Activo	FECHA INGRESO (aaaa/mm/dd)	FECHA BAJA (aaaa/mm/dd si existiera el	HORA ENTRADA (hh24:mm)	HORA SALIDA (hh24:mm)	BRUTO (999999.99)	NETO (999999.99)	TIPO DE PERSONAL (CONFIANZA, BASE, EVENTUAL, U OTRO)	DESCRIPCION (EN CASO QUE EL TIPO SEA "OTRO")	CLAVE	DESCRIPCION
226	NAVA	FLORES	YULIANA	NAFY030614A57	NAFY030614MQTVLLA8	DIRECCION DE SEG PUB Y TRANSITO MPAL	DIRECCION DE SEG PUB Y TRANSITO MUNICIPAL	AUXILIAR VIAL	Alta	29/04/2024		07:00:00 a. m.	07:00:00 a. m.	10018	9814	EVENTUAL		2509	FORTAMUN
227	NAVA	IGNACIO	SOFIA GUADALUPE	NAIS031212TC1	NAIS031212MQTVSFA9	DIRECCION DE SEG PUB Y TRANSITO MPAL	DIRECCION DE SEG PUB Y TRANSITO MUNICIPAL	AUXILIAR VIAL	Alta	29/05/2024		07:00:00 a. m.	07:00:00 a. m.	10018	9814	EVENTUAL		2509	FORTAMUN
228	MATIAS	MARCELINO	ANTONIO	MAMA730117HQTRNN05	MAMA730117HQTRNN05	DIRECCION DE SEG PUB Y TRANSITO MPAL	DIRECCION DE SEG PUB Y TRANSITO MUNICIPAL	AUXILIAR VIAL	Alta	03/06/2024		07:00:00 a. m.	07:00:00 a. m.	10018	9720	EVENTUAL		2509	FORTAMUN
229	FLORENCIO	MANUEL	MARIANA	FOMM020529Q48	FOMM020529MQTLRNA5	DIRECCION DE SEG PUB Y TRANSITO MPAL	DIRECCION DE SEG PUB Y TRANSITO MUNICIPAL	AUXILIAR VIAL	Alta	29/05/2024		07:00:00 a. m.	07:00:00 a. m.	10018	9814	EVENTUAL		2509	FORTAMUN
230	ESTEBAN	GONZALEZ	AHUIZOTL	EEGA010908UNA	EEGA010908HQTSHHA7	DIRECCION DE SEG PUB Y TRANSITO MPAL	DIRECCION DE SEG PUB Y TRANSITO MUNICIPAL	AUXILIAR VIAL	Alta	29/05/2024		07:00:00 a. m.	07:00:00 a. m.	10018	9814	EVENTUAL		2509	FORTAMUN
231	JIMENEZ	GARCIA	ANA LAURA	JIGA020619BA6	JIGA020619MQTMRNA7	DIRECCION DE SEG PUB Y TRANSITO MPAL	DIRECCION DE SEG PUB Y TRANSITO MUNICIPAL	AUXILIAR VIAL	Alta	29/05/2024		07:00:00 a. m.	07:00:00 a. m.	10018	9814	EVENTUAL		2509	FORTAMUN
233	NARCISO	CRESCENCIO	BENJAMIN	NACB010809RY1	NACB010809HQTRRNA3	DIRECCION DE SEG PUB Y TRANSITO MPAL	DIRECCION DE SEG PUB Y TRANSITO MUNICIPAL	AUXILIAR VIAL	Alta	29/05/2024		07:00:00 a. m.	07:00:00 a. m.	10018	9814	EVENTUAL		2509	FORTAMUN
234	ELAS	CRUZ	CONCEPCION	BACC840622E19	BACC840622HQTLRN01	DIRECCION DE SEG PUB Y TRANSITO MPAL	DIRECCION DE SEG PUB Y TRANSITO MUNICIPAL	AUXILIAR VIAL	Alta	29/05/2024		07:00:00 a. m.	07:00:00 a. m.	10018	9814	EVENTUAL		2509	FORTAMUN
235	JUAN	BERROZAVAL	EDUARDO	JUBE901016HG4	JUBE901016HNCNRD06	DIRECCION DE SEG PUB Y TRANSITO MPAL	DIRECCION DE SEG PUB Y TRANSITO MUNICIPAL	AUXILIAR VIAL	Alta	29/05/2024		07:00:00 a. m.	07:00:00 a. m.	10018	9814	EVENTUAL		2509	FORTAMUN
236	METODIO	MARCIAL	JOSE GUADALUPE	MEMG930123935	MEMG930123HNCTRDA4	DIRECCION DE SEG PUB Y TRANSITO MPAL	DIRECCION DE SEG PUB Y TRANSITO MUNICIPAL	AUXILIAR VIAL	Alta	29/05/2024		07:00:00 a. m.	07:00:00 a. m.	10018	9814	EVENTUAL		2509	FORTAMUN
237	PABLO	RICARDO	LETICIA	PARL001002SK5	PARL001002MMCBCTA4	DIRECCION DE SEG PUB Y TRANSITO MPAL	DIRECCION DE SEG PUB Y TRANSITO MUNICIPAL	AUXILIAR VIAL	Alta	29/05/2024		07:00:00 a. m.	07:00:00 a. m.	10018	9814	EVENTUAL		2509	FORTAMUN
238	CAJIGA	GARCIA	MARIA GUADALUPE	CAGG030830M30	CAGG030830MQTJRDA2	DIRECCION DE SEG PUB Y TRANSITO MPAL	DIRECCION DE SEG PUB Y TRANSITO MUNICIPAL	AUXILIAR VIAL	Alta	29/05/2024		07:00:00 a. m.	07:00:00 a. m.	10018	9814	EVENTUAL		2509	FORTAMUN
239	GARDUÑO	TINOCO	MARY CRUZ	GATM550502M14	GATM550502MQTRNR01	DIRECCION DE SEG PUB Y TRANSITO MPAL	DIRECCION DE SEG PUB Y TRANSITO MUNICIPAL	AUXILIAR VIAL	Alta	29/05/2024		07:00:00 a. m.	07:00:00 a. m.	10018	9814	EVENTUAL		2509	FORTAMUN
240	PLATA	BERNAL	PEDRO	PABP970104LV9	PABP970104HQTLRD01	DIRECCION DE SEG PUB Y TRANSITO MPAL	DIRECCION DE SEG PUB Y TRANSITO MUNICIPAL	AUXILIAR VIAL	Alta	29/05/2024		07:00:00 a. m.	07:00:00 a. m.	10018	9814	EVENTUAL		2509	FORTAMUN
241	DE LA CRUZ	CHAPARRO	RENE	CUCR020526179	CUCR020526HMCRHNA3	DIRECCION DE SEG PUB Y TRANSITO MPAL	DIRECCION DE SEG PUB Y TRANSITO MUNICIPAL	AUXILIAR VIAL	Alta	29/05/2024		07:00:00 a. m.	07:00:00 a. m.	10018	9814	EVENTUAL		2509	FORTAMUN
242	MORALES	TREJO	TEODARDO	MOTT960910ES9	MOTT960910HQTRRD04	DIRECCION DE SEG PUB Y TRANSITO MPAL	DIRECCION DE SEG PUB Y TRANSITO MUNICIPAL	AUXILIAR VIAL	Alta	29/05/2024		07:00:00 a. m.	07:00:00 a. m.	10018	9814	EVENTUAL		2509	FORTAMUN
243	FAUSTO	MONTES	VICTOR	FAMV900403DY8	FAMV900403HQTSNC03	DIRECCION DE SEG PUB Y TRANSITO MPAL	DIRECCION DE SEG PUB Y TRANSITO MUNICIPAL	AUXILIAR VIAL	Alta	29/05/2024		07:00:00 a. m.	07:00:00 a. m.	10018	9814	EVENTUAL		2509	FORTAMUN
244	QUINTANA	VARELA	VICTOR MANUEL	QUVV050707NZ4	QUVV050707HQTNRCA2	DIRECCION DE SEG PUB Y TRANSITO MPAL	DIRECCION DE SEG PUB Y TRANSITO MUNICIPAL	AUXILIAR VIAL	Alta	29/05/2024		07:00:00 a. m.	07:00:00 a. m.	10018	9814	EVENTUAL		2509	FORTAMUN
245	ALVAREZ	CAMACHO	JOSE EZEQUIEL	AACE910703NF6	AACE910703HDFLMZ07	SECRETARIA DEL AYUNTAMIENTO	COORD DE PROTECCION CIVIL	OFICIAL DE PROTECCION CIVIL	Alta	29/05/2024		07:00:00 a. m.	04:00:00 p. m.	9745	9652	EVENTUAL		2509	FORTAMUN
246	MARTINEZ	JUAN	JUAN ALBERTO	MAJJ990729UX5	MAJJ990729HQTRNN02	SECRETARIA DEL AYUNTAMIENTO	COORD DE PROTECCION CIVIL	OFICIAL DE PROTECCION CIVIL	Alta	29/05/2024		07:00:00 a. m.	07:00:00 a. m.	9745	9652	EVENTUAL		2509	FORTAMUN
247	ALCANTAR	COLIN	RAUL	AACR800425FY1	AACR800425HDFLLL08	SECRETARIA DEL AYUNTAMIENTO	COORD DE PROTECCION CIVIL	OFICIAL DE PROTECCION CIVIL	Alta	29/05/2024		07:00:00 a. m.	07:00:00 a. m.	9745	9652	EVENTUAL		2509	FORTAMUN
248	SANDOVAL	CASARRUBIAS	ZACARIAS	SACZ901105RD2	SACZ901105HQRNSC09	SECRETARIA DEL AYUNTAMIENTO	COORD DE PROTECCION CIVIL	OFICIAL DE PROTECCION CIVIL	Alta	29/05/2024		07:00:00 a. m.	07:00:00 a. m.	9745	9652	EVENTUAL		2509	FORTAMUN
249	METODIO	MARCIAL	YARID	MEMY961220DJ4	MEMY961220HQTTRR04	DIRECCION DE SEG PUB Y TRANSITO MPAL	DIRECCION DE SEG PUB Y TRANSITO MUNICIPAL	POLICIA PREVENTIVO	Alta	29/05/2024		07:00:00 a. m.	07:00:00 a. m.	12912	12559	EVENTUAL		2509	FORTAMUN
250	ESTEBAN	GONZALEZ	AHUIZOTL	EEGA010908UNA	EEGA010908HQTSHHA7	DIRECCION DE SEG PUB Y TRANSITO MPAL	DIRECCION DE SEG PUB Y TRANSITO MUNICIPAL	AUXILIAR VIAL	Baja	05/01/2024	15/08/2024	07:00:00 a. m.	07:00:00 a. m.	10018	9814	EVENTUAL		2509	FORTAMUN
251	JIMENEZ	GARCIA	ANA LAURA	JIGA020619BA6	JIGA020619MQTMRNA7	DIRECCION DE SEG PUB Y TRANSITO MPAL	DIRECCION DE SEG PUB Y TRANSITO MUNICIPAL	AUXILIAR VIAL	Baja	05/01/2024	15/08/2024	07:00:00 a. m.	07:00:00 a. m.	10018	9814	EVENTUAL		2509	FORTAMUN
252	MATIAS	MARCELINO	ANTONIO	MAMA730117HQ3	MAMA730117HQTRNN05	DIRECCION DE SEG PUB Y TRANSITO MPAL	DIRECCION DE SEG PUB Y TRANSITO MUNICIPAL	AUXILIAR VIAL	Baja	05/01/2024	15/08/2024	07:00:00 a. m.	07:00:00 a. m.	10018	9720	EVENTUAL		2509	FORTAMUN
253	LADISLAO	MEJIA	BEATRIZ	LAMB920107TX7	LAMB920107MQTJTA9	DIRECCION DE SEG PUB Y TRANSITO MPAL	DIRECCION DE SEG PUB Y TRANSITO MUNICIPAL	AUXILIAR VIAL	Baja	05/01/2024	15/08/2024	07:00:00 a. m.	07:00:00 a. m.	10018	9486	EVENTUAL		2509	FORTAMUN
254	NARCISO	CRESCENCIO	BENJAMIN	NACB010809RY1	NACB010809HQTRRNA3	DIRECCION DE SEG PUB Y TRANSITO MPAL	DIRECCION DE SEG PUB Y TRANSITO MUNICIPAL	AUXILIAR VIAL	Baja	05/01/2024	15/08/2024	07:00:00 a. m.	07:00:00 a. m.	10018	9814	EVENTUAL		2509	FORTAMUN
255	ELAS	CRUZ	CONCEPCION	BACC840622E19	BACC840622HQTLRN01	DIRECCION DE SEG PUB Y TRANSITO MPAL	DIRECCION DE SEG PUB Y TRANSITO MUNICIPAL	AUXILIAR VIAL	Baja	05/01/2024	15/08/2024	07:00:00 a. m.	07:00:00 a. m.	10018	9814	EVENTUAL		2509	FORTAMUN
256	JUAN	BERROZAVAL	EDUARDO	JUBE901016HG4	JUBE901016HNCNRD06	DIRECCION DE SEG PUB Y TRANSITO MPAL	DIRECCION DE SEG PUB Y TRANSITO MUNICIPAL	AUXILIAR VIAL	Baja	05/01/2024	15/08/2024	07:00:00 a. m.	07:00:00 a. m.	10018	9814	EVENTUAL		2509	FORTAMUN
257	MORALES	GUZMAN	ERIK	MOGE021101JSA	MOGE021101HQTRZRA2	DIRECCION DE SEG PUB Y TRANSITO MPAL	DIRECCION DE SEG PUB Y TRANSITO MUNICIPAL	AUXILIAR VIAL	Baja	05/01/2024	15/01/2024	07:00:00 a. m.	07:00:00 a. m.	10018	9695	EVENTUAL		2509	FORTAMUN
258	METODIO	MARCIAL	JOSE GUADALUPE	MEMG930123935	MEMG930123HNCTRDA4	DIRECCION DE SEG PUB Y TRANSITO MPAL	DIRECCION DE SEG PUB Y TRANSITO MUNICIPAL	AUXILIAR VIAL	Baja	05/01/2024	15/08/2024	07:00:00 a. m.	07:00:00 a. m.	10018	9814	EVENTUAL		2509	FORTAMUN
259	PABLO	RICARDO	LETICIA	PARL001002SK5	PARL001002MMCBCTA4	DIRECCION DE SEG PUB Y TRANSITO MPAL	DIRECCION DE SEG PUB Y TRANSITO MUNICIPAL	AUXILIAR VIAL	Baja	05/01/2024	15/08/2024	07:00:00 a. m.	07:00:00 a. m.	10018	9814	EVENTUAL		2509	FORTAMUN
260	CAJIGA	GARCIA	MARIA GUADALUPE	CAGG030830M30	CAGG030830MQTJRDA2	DIRECCION DE SEG PUB Y TRANSITO MPAL	DIRECCION DE SEG PUB Y TRANSITO MUNICIPAL	AUXILIAR VIAL	Baja	05/01/2024	15/08/2024	07:00:00 a. m.	07:00:00 a. m.	10018	9814	EVENTUAL		2509	FORTAMUN
261	GARDUÑO	TINOCO	MARY CRUZ	GATM550502M14	GATM550502MQTRNR01	DIRECCION DE SEG PUB Y TRANSITO MPAL	DIRECCION DE SEG PUB Y TRANSITO MUNICIPAL	AUXILIAR VIAL	Baja	05/01/2024	15/08/2024	07:00:00 a. m.	07:00:00 a. m.	10018	9814	EVENTUAL		2509	FORTAMUN
262	PLATA	BERNAL	PEDRO	PABP970104LV9	PABP970104HQTLRD01	DIRECCION DE SEG PUB Y TRANSITO MPAL	DIRECCION DE SEG PUB Y TRANSITO MUNICIPAL	AUXILIAR VIAL	Baja	05/01/2024	15/08/2024	07:00:00 a. m.	07:00:00 a. m.	10018	9814	EVENTUAL		2509	FORTAMUN
263	DE LA CRUZ	CHAPARRO	RENE	CUCR020526179	CUCR020526HMCRHNA3	DIRECCION DE SEG PUB Y TRANSITO MPAL	DIRECCION DE SEG PUB Y TRANSITO MUNICIPAL	AUXILIAR VIAL	Baja	05/01/2024	15/08/2024	07:00:00 a. m.	07:00:00 a. m.	10018	9814	EVENTUAL		2509	FORTAMUN
264	RAMIREZ	PIÑA	ULISES	RAPU980503PP9	RAPU980503HDFXXL06	DIRECCION DE SEG PUB Y TRANSITO MPAL	DIRECCION DE SEG PUB Y TRANSITO MUNICIPAL	AUXILIAR VIAL	Baja	05/01/2024	20/09/2024	07:00:00 a. m.	07:00:00 a. m.	10018	10018	EVENTUAL		2509	FORTAMUN
265	FAUSTO	MONTES	VICTOR	FAMV900403DY8	FAMV900403HQTSNC03	DIRECCION DE SEG PUB Y TRANSITO MPAL	DIRECCION DE SEG PUB Y TRANSITO MUNICIPAL	AUXILIAR VIAL	Baja	05/01/2024	15/08/2024	07:00:00 a. m.	07:00:00 a. m.	10018	9814	EVENTUAL		2509	FORTAMUN
266	QUINTANA	VARELA	VICTOR MANUEL	QUVV050707NZ4	QUVV050707HQTNRCA2	DIRECCION DE SEG PUB Y TRANSITO MPAL	DIRECCION DE SEG PUB Y TRANSITO MUNICIPAL	AUXILIAR VIAL	Baja	05/01/2024	15/08/2024	07:00:00 a. m.	07:00:00 a. m.	10018	9814	EVENTUAL		2509	FORTAMUN
267	FLORES	RICARDO	YESICA	FORY040926LX4	FORY040926MQTLCSA2	DIRECCION DE SEG PUB Y TRANSITO MPAL	DIRECCION DE SEG PUB Y TRANSITO MUNICIPAL	AUXILIAR VIAL	Baja	05/01/2024	15/01/2024	07:00:00 a. m.	07:00:00 a. m.	10018	9695	EVENTUAL		2509	FORTAMUN
268	MARTINEZ	JUAN	JUAN ALBERTO	MAJJ990729UX5	MAJJ990729HQTRNN02	SECRETARIA DEL AYUNTAMIENTO	COORD DE PROTECCION CIVIL	OFICIAL DE PROTECCION CIVIL	Baja	05/01/2024	15/08/2024	07:00:00 a. m.	07:00:00 a. m.	9745	9652	EVENTUAL		2509	FORTAMUN
269	ALCANTAR	COLIN	RAUL	AACR800425FY1	AACR800425HDFLLL08	SECRETARIA DEL AYUNTAMIENTO	COORD DE PROTECCION CIVIL	OFICIAL DE PROTECCION CIVIL	Baja	05/01/2024	15/08/2024	07:00:00 a. m.	07:00:00 a. m.	9745	9652	EVENTUAL		2509	FORTAMUN
270	SANDOVAL	CASARRUBIAS	ZACARIAS	SACZ901105RD2	SACZ901105HQRNSC09	SECRETARIA DEL AYUNTAMIENTO	COORD DE PROTECCION CIVIL	OFICIAL DE PROTECCION CIVIL	Baja	05/01/2024	15/08/2024	07:00:00 a. m.	07:00:00 a. m.	9745	9652	EVENTUAL		2509	FORTAMUN
271	ALVAREZ	CAMACHO	JOSE EZEQUIEL	AACE910703NF6	AACE910703HDFLMZ07	SECRETARIA DEL AYUNTAMIENTO	COORD DE PROTECCION CIVIL	OFICIAL DE PROTECCION CIVIL	Baja	22/01/2024	15/08/2024	07:00:00 a. m.	04:00:00 p. m.	9745	9652	EVENTUAL		2509	FORTAMUN
272	MORALES	TREJO	TEODARDO	MOTT960910ES9	MOTT960910HQTRRD04	DIRECCION DE SEG PUB Y TRANSITO MPAL	DIRECCION DE SEG PUB Y TRANSITO MUNICIPAL	AUXILIAR VIAL	Baja	13/02/2024	15/08/2024	07:00:00 a. m.	07:00:00 a. m.	10018	9814	EVENTUAL		2509	FORTAMUN
273	METODIO	MARCIAL	YARID	MEMY961220DJ4	MEMY961220HQTTRR04	DIRECCION DE SEG PUB Y TRANSITO MPAL	DIRECCION DE SEG PUB Y TRANSITO MUNICIPAL	POLICIA PREVENTIVO	Baja	23/02/2024	15/08/2024	07:00:00 a. m.	07:00:00 a. m.	12912	12559	EVENTUAL		2509	FORTAMUN

ING. RENÉ MEJÍA MONTOYA
PRESIDENTE MUNICIPAL

C.P. BIBIANA GARFIAS ARIAS
DIRECTORA DE FINANZAS

PLANTILLA MUNICIPIO DE AMEALCO DE BONFIL, QRO.
CARGA DATOS DE PERSONAL DE HONORARIOS ASIMILADOS

EMPLEADO												HORARIO (JORNADA LABORAL)		SUELDO MENSUAL		FUENTE DE FINANCIAMIENTO	
NÚMERO DE EMPLEADO	PRIMER APELLIDO	SEGUNDO APELLIDO	NOMBRE (S)	RFC (13 caracteres Alfanumericos)	CURP (18 caracteres alfanumericos)	NOMBRE DE LA DEPENDENCIA	NOMBRE DEL CENTRO DE ADSCRIPCION	PUESTO	ESTATUS (1 caracter A:Activo I:Inactivo)	FECHA INGRESO (aaaammdd)	FECHA BAJA (aaaammdd) si estatus = I	HORA ENTRADA (hh24:mm)	HORA SALIDA (hh24:mm)	BRUTO (######.##)	NETO (######.##)	CLAVE	DESCRIPCIÓN
N/A	N/A	N/A	N/A	N/A	N/A	N/A	N/A	N/A	N/A	N/A	N/A	N/A	N/A	N/A	N/A	N/A	N/A

ING. RENÉ MEJÍA MONTOYA
PRESIDENTE MUNICIPAL

C.P. BIBIANA GARFIAS ARIAS
DIRECTORA DE FINANZAS

JUBILADO Y PENSIONADO											SUELDO MENSUAL		PLANTILLA JUBILADO O PENSIONADO	FUENTE DE FINANCIAMIENTO	
NÚMERO DE EMPLEADO	PRIMER APELLIDO	SEGUNDO APELLIDO	NOMBRE (S)	RFC (13 caracteres alfanumericos)	CURP (18 caracteres alfanumericos)	NOMBRE DE LA DEPENDENCIA	NOMBRE DEL CENTRO DE ADSCRIPCION	FECHA SOLICITUD (aaaammdd)	FECHA DICTAMEN (aaaammdd)	FECHA PUBLICACIÓN (aaaammdd)	BRUTO (########)	NETO (########)	TIPO DE PERSONAL (JUBILADO O PENSIONADO)	CLAVE	DESCRIPCIÓN
13	CAJIGA	RODRIGUEZ	JOSE LUIS	CARL690804GU6	CARL690804HDFJDS05	ADOS Y PENSION/	JUBILADOS Y PENSIONADOS	07/07/2021	10/03/2022	22/04/2022	15456	15456	JUBILADO	1511	PARTICIPACIONES
18	RODRIGUEZ	GARCIA	JOSE ANTONIO	ROGA720914E40	ROGA720914HQTDRN05	ADOS Y PENSION/	JUBILADOS Y PENSIONADOS	10/01/2020	-	29/09/2021	18046	18046	JUBILADO	1511	PARTICIPACIONES
19	FUERTES	TOLEDO	JOSE JUAN	FUTJ760306GV1	FUTJ760306HQTRLN07	ADOS Y PENSION/	JUBILADOS Y PENSIONADOS	15/12/2023	07/01/2023	27/01/2023	12448	12448	JUBILADO	1511	PARTICIPACIONES
25	GARCIA	SANABRIA	ELOISA	GASE650210I19	GASE650210MQTRNL07	ADOS Y PENSION/	JUBILADOS Y PENSIONADOS	07/03/2022	10/03/2022	22/04/2022	14668	14668	JUBILADO	1511	PARTICIPACIONES
26	FLORES	CHAVEZ	ROCIO	FOCR760620L9A	FOCR760620MDFLHC05	ADOS Y PENSION/	JUBILADOS Y PENSIONADOS	23/11/2020	AMPARO 1094/2020	24/06/2022	13624	13624	JUBILADO	1511	PARTICIPACIONES
30	UGALDE	MIRANDA	CAROLINA	UAMC530805AI1	UAMC530805MQTGRR07	ADOS Y PENSION/	JUBILADOS Y PENSIONADOS	12/01/2015	-	11/03/2016	10926	10926	JUBILADO	1511	PARTICIPACIONES
38	FUERTES	ARELLANO	MA. DEL CARMEN	FUAC650716AF1	FUAC650716MQTRRR02	ADOS Y PENSION/	JUBILADOS Y PENSIONADOS	27/09/2019	-	22/09/2021	10894	10894	JUBILADO	1511	PARTICIPACIONES
39	AGUILAR	ANDRES	MONICA	AUAM780123933	AUAM780123MQTGNN07	ADOS Y PENSION/	JUBILADOS Y PENSIONADOS	19/01/2022	27/01/2022	09/06/2023	10868	10868	JUBILADO	1511	PARTICIPACIONES
41	MONDRAGON	LUNA	MARIA DE LA PAZ	MOLP6510285K1	MOLP651026MDFNNZ08	ADOS Y PENSION/	JUBILADOS Y PENSIONADOS	10/01/2020	-	29/09/2021	10894	10894	JUBILADO	1511	PARTICIPACIONES
48	RUIZ	CORREA	ANTONIO	RUCA3901129J4	RUCA390112HQTZRN11	ADOS Y PENSION/	JUBILADOS Y PENSIONADOS	16/02/2011	-	14/09/2012	5574	5574	PENSIONADO	1511	PARTICIPACIONES
59	REYES	CORDOBA	ROCIO	RECR780828KP3	RECR780828MQTYRC06	ADOS Y PENSION/	JUBILADOS Y PENSIONADOS	20/02/2024	15/03/2024	24/05/2024	17246	17246	JUBILADO	1511	PARTICIPACIONES
62	NAVARRETE	RAMIREZ	HIPOLITO	NARH550813IY6	NARH550813HQTVMP02	ADOS Y PENSION/	JUBILADOS Y PENSIONADOS	17/08/2015	-	18/11/2016	7786	7786	PENSIONADO	1511	PARTICIPACIONES
87	MARTINEZ	MIRANDA	RITA	MAMR600520397	MAMR600520MQTRRT06	ADOS Y PENSION/	JUBILADOS Y PENSIONADOS	26/11/2021	30/11/2021	14/01/2022	13054	13054	JUBILADO	1511	PARTICIPACIONES
88	RODRIGUEZ	MIRANDA	TERESA	ROMT651224L86	ROMT651224MQTDRR04	ADOS Y PENSION/	JUBILADOS Y PENSIONADOS	22/10/2020	AMPARO 998/2020-III	25/03/2022	21376	21376	JUBILADO	1511	PARTICIPACIONES
93	RODRIGUEZ	ARIAS	JOSE	ROAJ350412QN4	ROAJ350412HQTDRS08	ADOS Y PENSION/	JUBILADOS Y PENSIONADOS	26/03/2007	-	18/09/2007	12498	12498	JUBILADO	1511	PARTICIPACIONES
95	MORALES	ARIAS	PEDRO	MOAP570626596	MOAP570626HQTRRD02	ADOS Y PENSION/	JUBILADOS Y PENSIONADOS	16/03/2011	-	19/09/2012	14730	14730	JUBILADO	1511	PARTICIPACIONES
96	PERRUSQUIA	NIEVES	PATROCINIO	PENP491129665	PENP491129HQTRVT06	ADOS Y PENSION/	JUBILADOS Y PENSIONADOS	07/09/2009	-	22/10/2010	22138	22138	JUBILADO	1511	PARTICIPACIONES
98	MARTINEZ	MORALES	SALVADOR	MAMS490712DV6	MAMS490712HQTRRL09	ADOS Y PENSION/	JUBILADOS Y PENSIONADOS	26/03/2007	-	18/09/2007	12186	12186	JUBILADO	1511	PARTICIPACIONES
101	MIRANDA	RODRIGUEZ	RUBEN	MIRR650208NA3	MIRR650208HQTRDB07	ADOS Y PENSION/	JUBILADOS Y PENSIONADOS	08/02/2021	-	19/11/2021	8926	8926	JUBILADO	1511	PARTICIPACIONES
102	MORALES	MONTOYA	ROMAN LORENZO	MOMR430809R14	MOMR430809HQTRNM00	ADOS Y PENSION/	JUBILADOS Y PENSIONADOS	20/02/2018	-	04/09/2020	8306	8306	PENSIONADO	1511	PARTICIPACIONES
104	CASTILLO	DE JESUS	JOSE MIGUEL	CAJM600908P52	CAJM600908HQTSSG01	ADOS Y PENSION/	JUBILADOS Y PENSIONADOS	14/05/2013	-	14/02/2014	9326	9326	JUBILADO	1511	PARTICIPACIONES
105	CRUZ	MERINO	JOSE DOMINGO	CUMD460804MLA	CUMD460804HQTRRM09	ADOS Y PENSION/	JUBILADOS Y PENSIONADOS	08/01/2014	-	07/11/2014	12132	12132	JUBILADO	1511	PARTICIPACIONES
106	ALBINO	GONZALEZ	GUILLERMO	AIGG500607UPA	AIGG500607HQTLNL04	ADOS Y PENSION/	JUBILADOS Y PENSIONADOS	13/12/2007	-	25/07/2008	8824	8824	JUBILADO	1511	PARTICIPACIONES
107	VELAZQUEZ	CANO	JOSE	VECJ390311C69	VECJ390311HQTLNS09	ADOS Y PENSION/	JUBILADOS Y PENSIONADOS	13/03/2017	-	15/01/2019	7966	7966	PENSIONADO	1511	PARTICIPACIONES
109	MUÑOZ	MORALES	ROSA	MUMR420418C7A	MUMR420418MGTXRS00	ADOS Y PENSION/	JUBILADOS Y PENSIONADOS	03/08/2017	-	14/08/2018	5908	5908	PENSIONADO	1511	PARTICIPACIONES
112	UGALDE	SOTO	ADAN	UASA491202MW1	UASA491202HQTGTD09	ADOS Y PENSION/	JUBILADOS Y PENSIONADOS	21/08/2019	-	30/10/2020	9508	9508	JUBILADO	1511	PARTICIPACIONES
114	NAVARRETE	REAL	PEDRO	NARP520908E36	NARP520908HQTVLD03	ADOS Y PENSION/	JUBILADOS Y PENSIONADOS	27/09/2019	-	22/09/2021	12436	12436	JUBILADO	1511	PARTICIPACIONES
118	CAMACHO	LICEA	ENRIQUE	CALE6507127AA	CALE650712HQTMCN02	ADOS Y PENSION/	JUBILADOS Y PENSIONADOS	18/06/2019	-	13/03/2020	9534	9534	JUBILADO	1511	PARTICIPACIONES
120	MONTOYA	CHAPARRO	J. CRUZ	MOCJ730330IX5	MOCC730330HQTNHR05	ADOS Y PENSION/	JUBILADOS Y PENSIONADOS	18/02/2021	-	19/11/2021	12438	12438	JUBILADO	1511	PARTICIPACIONES
124	ELIGIO	CHAVEZ	ANTONIO	EICA440124R19	EICA440124HQTLHN08	ADOS Y PENSION/	JUBILADOS Y PENSIONADOS	-	-	25/12/2005	12190	12190	JUBILADO	1511	PARTICIPACIONES
127	FRANCO	MEJIA	LEOBARDO	FAML551114SD2	FAML551114HQTRJB05	ADOS Y PENSION/	JUBILADOS Y PENSIONADOS	08/01/2014	-	07/11/2014	12626	12626	JUBILADO	1511	PARTICIPACIONES
128	DE JESUS	ANGELES	NICOLAS	JEAN531206T6A	JEAN531206HQTSNC00	ADOS Y PENSION/	JUBILADOS Y PENSIONADOS	27/12/2007	-	25/07/2008	12114	12114	JUBILADO	1511	PARTICIPACIONES
129	DE JESUS	MONTOYA	DAMIAN	JEMD770926BC3	JEMD770926HQTSNM03	ADOS Y PENSION/	JUBILADOS Y PENSIONADOS	20/02/2020	-	16/07/2021	12986	12986	JUBILADO	1511	PARTICIPACIONES
131	DURAN	RIVERA	ENRIQUE	DURE660715AT6	DURE660715HQTRVN05	ADOS Y PENSION/	JUBILADOS Y PENSIONADOS	01/03/2024	27/03/2024	12/04/2024	15394	15394	JUBILADO	1511	PARTICIPACIONES
132	MARTINEZ	TOLEDO	PABLO	MATP630702I26	MATP630702HMNRLB01	ADOS Y PENSION/	JUBILADOS Y PENSIONADOS	15/08/2012	-	19/04/2013	17210	17210	JUBILADO	1511	PARTICIPACIONES
135	PIÑA	MORALES	J. GUADALUPE	PIMJ581211FN7	PIMG581211HQTXRD01	ADOS Y PENSION/	JUBILADOS Y PENSIONADOS	16/06/2019	-	06/10/2020	9608	9608	PENSIONADO	1511	PARTICIPACIONES
136	GONZALEZ	ALCANTAR	JORGE	GOAJ641112S48	GOAJ641112HQTNLR07	ADOS Y PENSION/	JUBILADOS Y PENSIONADOS	21/08/2019	-	30/10/2020	12986	12986	JUBILADO	1511	PARTICIPACIONES
137	GONZALEZ	RODRIGUEZ	DOMINGO	GORD4708041J1	GOXD470804HDFNXM03	ADOS Y PENSION/	JUBILADOS Y PENSIONADOS	30/08/2022	09/09/2022	07/10/2022	9484	9484	JUBILADO	1511	PARTICIPACIONES
138	ANAYA	GARDUÑO	ESTEBAN	AAGE611226M95	AAGE611226HQTNRS00	ADOS Y PENSION/	JUBILADOS Y PENSIONADOS	08/02/2021	-	19/11/2021	12372	12372	JUBILADO	1511	PARTICIPACIONES
142	PIÑA	RIVERA	ANICETO	PIRA561112FJ2	PIRA561112HMNXVN04	ADOS Y PENSION/	JUBILADOS Y PENSIONADOS	08/02/2021	-	19/11/2021	9926	9926	JUBILADO	1511	PARTICIPACIONES
146	ALEGRIA	GONZALEZ	ROSA	AEGR710807MQTLNS05	AEGR710807MQTLNS05	ADOS Y PENSION/	JUBILADOS Y PENSIONADOS	12/04/2017	-	14/08/2018	8790	8790	JUBILADO	1511	PARTICIPACIONES
148	NOLASCO	MONTOYA	LETICIA	NOML670313MJ9	NOML670313MQTLNT07	ADOS Y PENSION/	JUBILADOS Y PENSIONADOS	24/07/2020	AMPARO 645/2020	19/08/2022	10280	10280	JUBILADO	1511	PARTICIPACIONES
152	ARCINIEGA	CORREA	FERNANDO	AICF330531BM9	AICF330531HQTRRR01	ADOS Y PENSION/	JUBILADOS Y PENSIONADOS	08/11/1990	-	08/11/1990	5596	5596	JUBILADO	1511	PARTICIPACIONES
179	FLORES	MARIN	MERCED	FOMM6209247D1	FOMM620924HHGLRR06	ADOS Y PENSION/	JUBILADOS Y PENSIONADOS	04/08/2023	08/09/2023	17/11/2023	6810	6810	PENSIONADO	1511	PARTICIPACIONES
181	SOTO	ZEPEDA	CIRILO	SOZC450707AM8	SOZC450707HQTTPR03	ADOS Y PENSION/	JUBILADOS Y PENSIONADOS	15/08/2012	-	19/04/2013	9926	9926	JUBILADO	1511	PARTICIPACIONES
207	NAVARRETE	RODRIGUEZ	JESUS	NARJ371224V62	NARJ371224HQTVDS14	ADOS Y PENSION/	JUBILADOS Y PENSIONADOS	17/09/2009	-	09/04/2010	9676	9676	PENSIONADO	1511	PARTICIPACIONES
222	MORALES	MONTOYA	FAUSTINO	MOMF510215C4A	MOMF510215HQTRNS08	ADOS Y PENSION/	JUBILADOS Y PENSIONADOS	13/04/2022	20/05/2022	29/12/2022	13954	13954	PENSIONADO	1511	PARTICIPACIONES
231	ANAYA	MARTINEZ	ESTEBAN	AAME371226E8A	AAME371226HQTNRS08	ADOS Y PENSION/	JUBILADOS Y PENSIONADOS	18/06/2019	-	06/10/2020	4846	4846	PENSIONADO	1511	PARTICIPACIONES
232	JURADO	GARDUÑO	FRANCISCO	JUGF360123QM4	JUGF360123HQTRRR01	ADOS Y PENSION/	JUBILADOS Y PENSIONADOS	25/01/2018	-	06/03/2019	5362	5362	PENSIONADO	1511	PARTICIPACIONES
236	HERRERA	REAL	TERESA	HERT491205AQ4	HERT491205MQTRLR03	ADOS Y PENSION/	JUBILADOS Y PENSIONADOS	25/03/2010	-	22/10/2010	16958	16958	PENSIONADO	1511	PARTICIPACIONES
249	GARCIA	COLIN	ISMAEL	GACI500617R25	GACI500617HQTRLS05	ADOS Y PENSION/	JUBILADOS Y PENSIONADOS	07/09/2009	-	09/04/2010	8018	8018	JUBILADO	1511	PARTICIPACIONES
279	MERCADO	VELEZ	MA. DE LOURDES	MEVL620207I59	MEVL620207MGTRLR08	ADOS Y PENSION/	JUBILADOS Y PENSIONADOS	08/02/2024	08/03/2024	24/05/2024	8038	8038	PENSIONADO	1511	PARTICIPACIONES
285	COBIAN	QUINTANA	RAMON	COQR550109D27	COQR550109HJCBNM06	ADOS Y PENSION/	JUBILADOS Y PENSIONADOS	08/02/2024	08/09/2023	17/11/2023	6810	6810	PENSIONADO	1511	PARTICIPACIONES
336	MARTINEZ	CANO	MARCO ANTONIO	MACM840801LB2	MACM840801HQTRNR00	ADOS Y PENSION/	JUBILADOS Y PENSIONADOS	-	-	-	8162	8162	PENSIONADO	1511	PARTICIPACIONES
369	TORRES	RAMIRES	EPIFANIO	TORE570126KG4	TORE570126HQTRMP00	ADOS Y PENSION/	JUBILADOS Y PENSIONADOS	20/09/2023	16/10/2023	10/11/2023	6810	6810	PENSIONADO	1511	PARTICIPACIONES
405	REMIGIO		REINA	RERE760104HE9	REXR760104MHGMXN05	ADOS Y PENSION/	JUBILADOS Y PENSIONADOS	21/05/2008	-	26/12/2008	5808	5808	PENSIONADO	1511	PARTICIPACIONES
431	CORREA	LIZARDI	LEOPOLDO	COLL731115I94	COLL731115HQTRZP06	ADOS Y PENSION/	JUBILADOS Y PENSIONADOS	08/02/2024	08/03/2024	24/05/2024	13352	13352	JUBILADO	1511	PARTICIPACIONES
771	CORDOVA	GARCIA	J. GUADALUPE	COGJ590801PGA	COGG590801HQTRRD03	ADOS Y PENSION/	JUBILADOS Y PENSIONADOS	16/10/2019	-	19/12/2020	13778	13778	JUBILADO	1511	PARTICIPACIONES
786	ALVAREZ	CORREA	MARIA	AACM520221GC9	AACM520221MQTLRR05	ADOS Y PENSION/	JUBILADOS Y PENSIONADOS	05/10/2020	-	-	5474	5474	PENSIONADO	1511	PARTICIPACIONES
860	ANASTASIO	PABLO	ANTONIO	AAPA590123S6	AAPA590123HQTNBN06	ADOS Y PENSION/	JUBILADOS Y PENSIONADOS	01/03/2022	02/03/2022	22/04/2022	12512	12512	PENSIONADO	1511	PARTICIPACIONES
863	MARTINEZ	CASTILLO	MOISES	MACM700401BI6	MACM700401HQTRSS03	ADOS Y PENSION/	JUBILADOS Y PENSIONADOS	17/05/2022	31/05/2022	02/09/2022	13132	13132	JUBILADO	1511	PARTICIPACIONES
864	ZAMUDIO	GODOY	ALEJANDRA	ZAGA560811QC3	ZAGA560811MHGMDL03	ADOS Y PENSION/	JUBILADOS Y PENSIONADOS	25/03/2022	22/08/2022	02/09/2022	14796	14796	PENSIONADO	1511	PARTICIPACIONES
866	MONTOYA	GARCIA	LUIS	MOGL730218DU1	MOGL730218HQTNRS08	ADOS Y PENSION/	JUBILADOS Y PENSIONADOS	31/08/2022	10/09/2022	07/10/2022	13792	13792	JUBILADO	1511	PARTICIPACIONES
877	MONDRAGON	REAL	TERESA	MORT471015D15	MORT471015MQTNLR09	ADOS Y PENSION/	JUBILADOS Y PENSIONADOS	26/11/2022	30/12/2022	27/01/2023	7230	7230	PENSIONADO	1511	PARTICIPACIONES
878	ARGUETA	BOLAÑOS	BELEN	AUBB410127QL2	AUBB411027MQTRLL07	ADOS Y PENSION/	JUBILADOS Y PENSIONADOS	18/01/2023	07/02/2023	07/03/2023	7664	7664	PENSIONADO	1511	PARTICIPACIONES
882	CABELLO	CHAVEZ	MA. TERESA	CACT5404272F8	CACT540427MQTBHR01	ADOS Y PENSION/	JUBILADOS Y PENSIONADOS	13/02/2023	08/05/2023	12/05/2023	9324	9324	PENSIONADO	1511	PARTICIPACIONES
888	MIRANDA	CARAPIA	MA. EMA GRACIA	MICE420601K92	MICE420601MQTRRM06	ADOS Y PENSION/	JUBILADOS Y PENSIONADOS	03/05/2023	05/06/2023	11/08/2023	5318	5318	PENSIONADO	1511	PARTICIPACIONES

ING. RENÉ MEJÍA MONTOYA

PRESIDENTE MUNICIPAL

C.P. BIBIANA GARFIAS ARIAS

DIRECTORA DE FINANZAS

MUNICIPIO DE AMEALCO DE BONFIL, QRO.
DEL 01 DE ENERO AL 30 DE JUNIO 2024
"RELACIÓN DE PROCEDIMIENTOS DE ADQUISICIONES"

MODALIDAD DE ADJUDICACIÓN IR: Invitación Restringida LP: Licitación Pública ADE: Adjudicación Directa Por Excepción	ACTA AUTORIZACIÓN CAEACS	FECHA DE AUTORIZACIÓN DEL CAEACS (aaaammdd)	ÁREA REQUIRENTE	NÚMERO DE SOLICITUD O REQUISICIÓN	CLAVE DE LA FUENTE DE FINANCIAMIENTO	NOMBRE DE LA FUENTE DE FINANCIAMIENTO (RAMO, FONDO, CONVENIO, PROGRAMA U OTRO)	NÚMERO DE CONTRATO / PEDIDO	OBJETO DEL CONTRATO	IMPORTE DEL CONTRATO	FECHA DE INICIO DE CONTRATO (aaaammdd)	FECHA DE TERMINO DE CONTRATO (aaaammdd)	CONVENIO MODIFICATORIO	FECHA DE INICIO CONVENIO MODIFICATORIO (aaaammdd)	FECHA DE TERMINO CONVENIO MODIFICATORIO (aaaammdd)	TIPO DE FIANZA(S) P: PROPOSICIÓN A: ANTICIPO C: CUMPLIMIENTO V: VICIOS OCULTOS	DESCRIPCIÓN DE LOS BIENES Y/O SERVICIOS ADQUIRIDOS	NÚMERO DE ORDEN DE COMPRA	IMPORTE DE LA ORDEN DE COMPRA	IMPORTE TOTAL MODIFICADO	IMPORTE TOTAL PAGADO	IMPORTE TOTAL POR EJERCER	NOMBRE O RAZÓN SOCIAL	RFC PERSONA FISICA (13 caracteres alfanuméricos)	RFC PERSONA MORAL (12 caracteres alfanuméricos)	DOMICILIO	CUENTA CON REGISTRO EN EL PADRÓN DE PROVEEDORES (S ó N: No)	FECHA DE REGISTRO EN EL PADRÓN DE PROVEEDORES (aaaammdd)
IR	SESIÓN EXTRAORDINARIA	20240129	DIRECCION DEL DEPORTE	DD/019-1/2024	1511	PARTICIPACIONES 2024	CAEACS-IR-001/2024	DEPORTE, SALUD Y FELICIDAD	1547115.2	20240215	20240225	N/A	N/A	N/A	C V	UNIFORMES DEPORTIVOS	434	1547115.2	N/A	1547115.2	N/A	GRISEYDA MARTINEZ ZUÑIGA	MAZG870526252	N/A	CALLE IGNACIO ZARAGOZA SIN NUMERO, COLONIA CENTRO, CADEREYTA DE MONTES, QUERETARO	S	20240123
IR	SESIÓN EXTRAORDINARIA	20240202	DIRECCION DE DESARROLLO SOCIAL	DDS/0073/2024	1509	PARTICIPACIONES 2023	CAEACS-IR-002/2024	COMPRA DE CELULARES DEL PROGRAMA "CONECTA TU FELICIDAD"	8293703.04	20240216	20240316	N/A	N/A	N/A	C V	CELULAR SMARTPHONE MODELO MSPRO	434	8293703.04	N/A	8293703.04	N/A	JAVIER CHAVERO FLORES	CAFJ710131K56	N/A	CALLEJON DE BOSDA NUMERO 25, COLONIA CENTRO, AMEALCO DE BONFIL, QUERETARO	S	20240110
IR	SESIÓN EXTRAORDINARIA	20240209	DIRECCION DE DESARROLLO AGROPECUARIO Y MEDIOAMBIENTAL	DDAMD/033/2024	2510	FAISMUN 2024	CAEACS-IR-003/2024	CONSTRUCCION DE INVERNADEROS MICRO TUNELES EN VARIAS LOCALIDADES, AMEALCO DE BONFIL, QRO.	1599600	20240301	20240328	N/A	N/A	N/A	V	INVERNADEROS TIPO MINI TUNEL	603	1599600	N/A	1599600	N/A	PROVEEDORA Y SERVICIOS PARA LA AGRICULTURA DE MEXICO	N/A	PSA121210704	CARRETERA CALPULALPAN KILOMETRO 20.6 COLONIA XALA, TEXCOCO, ESTADO DE MEXICO	S	20240130
IR	SESIÓN EXTRAORDINARIA	20240214	DIRECCION DE DESARROLLO SOCIAL	DDS/0171/2024	1106	RECURSOS FISCALES 2024	CAEACS-IR-004/2024	EJECUCIÓN DEL PROYECTO "AMEALCO POR TU SALUD"	2436000	20240323	20240922	N/A	N/A	N/A	C V	SERVICIOS MEDICOS	793	2436000	N/A	2436000	N/A	OPERADORA DE SERVICIOS MEDICOS M, SA DE CV	N/A	OSM150921Q4	AVENIDA CUAHTEMOC NUMERO 225, LOCAL 6 COLINA HORNOS, INSURGENTES ACAPULCO DE JUAREZ, GUERRERO	S	20240213
IR	SESIÓN EXTRAORDINARIA	20240208	DIRECCION DE TURISMO	DT/060/2024	1511	PARTICIPACIONES 2024	CAEACS-IR-005/2024	CONTRATACION DEL SERVICIO DE RENTA DE ESPECTACULARES	1161160	20240315	20241030	N/A	N/A	N/A	C V	RENTA DE ESPECTACULARES PARA PROMOSION TURISTICA	1593	1161160	N/A	1161160	N/A	AR ESPECTACULARES SA DE CV	N/A	AES191206EI8	PRIMER RETORNO BLVD UNIVERSITARIO NUMERO 1, INTERIOR 178, EL MARQUES QUERETARO	S	20240126
IR	SESIÓN EXTRAORDINARIA	20240305	DIRECCION DE DESARROLLO SOCIAL	DDS/237/2024	1106	RECURSOS FISCALES 2024	CAEACS-IR-006/2024	ELENCO ARTISTICO FERIA AMEALCO 2024	8686584	20240424	20240505	N/A	N/A	N/A	C V	ELENCO ARTISTICO DURANTE LA FERIA DE AMEALCO	1482	8686584	N/A	8686584	N/A	MIRIAN CALERA ORTIZ	CAOM800427NR4	N/A	CALLE CENTENO NUMERO 174, COLONIA GRANJAS MEXICO, IZTACALCO, CIUDAD DE MEXICO	S	20240227
IR	SESIÓN EXTRAORDINARIA	20240309	DIRECCION DE DESARROLLO SOCIAL	DDS/239/2024	1106	RECURSOS FISCALES 2024	CAEACS-IR-007/2024	FERIA AMEALCO 2024	4401116	20240426	20240505	N/A	N/A	N/A	C V	CONTRATACION DE INMOBILIARIO, BAÑOS, SEGURIDAD, VAYAS PARA FERIA 2024	1776	4401116	N/A	4401116	N/A	MAYDON MUÑOZ MEJIA	MUMM900118TY2	N/A	SAN PEDRO XOCHICUACO SN, LOCALIDAD SAN PEDRO XOCHICUACO, PISAFLORES HIDALGO	S	20240325
IR	SESIÓN EXTRAORDINARIA	20240326	DIRECCIÓN DE SERVICIOS PÚBLICOS MUNICIPALES	DSPM/136/2024	2509	FORTAMUN 2024	CAEACS-IR-008/2024	ADQUISICIÓN DE POSTES CÓNICOS CIRCULAR Y BASES DE CONCRETO PIRAMIDAL PARA ALUMBRADO PUBLICO	3236400	20240419	20240503	N/A	N/A	N/A	C V	ADQUISICION DE BASES DE CONCRETO, POSTES Y BRAZOS PARA LUMINARIA	1835	3236400	N/A	3236400	N/A	COMERCIALIZADORA INDUSTRIAL MOMSA SA DE CV	N/A	CIM130920CG6	CALLE DEGOLLADO NUMERO 235, COLONIA HACIENDA PALO BLANCO, SAN PEDRO GARZA GARCIA, NUEVO LEON	S	20240129
IR	SESIÓN EXTRAORDINARIA	20240326	DIRECCION DE DESARROLLO SOCIAL	DDS/0105/2024	2510	FAISMUN 2024	CAEACS-IR-009/2024	ADQUISICIÓN DE 250 ESTUFAS ECOLÓGICAS PARA LAS ACCIONES DEL PROYECTO EQUIPAMIENTO DE VIVIENDA (ESTUFAS ECOLÓGICAS), VARIAS LOCALIDADES, AMEALCO DE BONFIL, QRO	1350000	20240518	20240603	N/A	N/A	N/A	C V	ADQUISICION DE ESTUFAS ECOLOGICAS	375	1350000	N/A	1350000	N/A	SOLUCIONES EMPRESARIALES EMO SA DE CV	N/A	OSE141010I12	CALLE DE LA JOYA NUMERO 125, COLONIA CARRETAS, QUERETARO, QUERETARO	S	20240215
IR	SESIÓN EXTRAORDINARIA	20240408	DIRECCION DE DESARROLLO SOCIAL	DDS/086/2024	1511	PARTICIPACIONES 2024	CAEACS-IR-010/2024	AYUDAS SOCIALES PARA EL PROGRAMA "CONSTRUYENDO TÚ FELICIDAD"	1999930.48	20240520	20240815	N/A	N/A	N/A	C V	ADQUISICION DE MATERIALES PARA LA CONSTRUCCION	888	1999930.48	N/A	1999930.48	N/A	JAVIER CHAVERO FLORES	CAFJ710131K56	N/A	CALLEJON DE BOSDA NUMERO 25, COLONIA CENTRO, AMEALCO DE BONFIL, QUERETARO	S	20240419

ING. RENÉ MEJÍA MONTOYA
PRESIDENTE MUNICIPAL

C.P. BIBIANA GARFIAS ARIAS
DIRECTORA DE FINANZAS

ANEXO 4

NOMBRE DEL ENTE PÚBLICO: MUNICIPIO DE AMEALCO DE BONFIL QRO.

AL (ENERO - JUNIO DE 2024)

"RELACIÓN DE ACTAS DEL ÓRGANO DE GOBIERNO O COLEGIADO"

NÚMERO DE ACTA	FECHA DEL ACTA (AAAAMMDD)	TIPO DE ACTA (O: ORDINARIA/ E: EXTRAORDINARIA)	NÚMERO DE TEMA/RESOLUCIÓN/ACUERDO	DESCRIPCIÓN DE TEMA/RESOLUCIÓN/ACUERDO
71	2024-ENERO-16	O	6	V. AUTORIZAR LAS REGLAS DE OPERACIÓN PARA EL PROGRAMA CONTRIBUYE POR TÚ FELICIDAD.; VI. APROBACIÓN DE LAS REGLAS DE OPERACIÓN PARA EL PROGRAMA EMPRENDIENDO PARA LA FELICIDAD.; VII. AUTORIZACIÓN DE LA REGULARIZACIÓN AUTORIZACIÓN DE LOTIFICACIÓN NOMENCLATURA DENOMINACIÓN Y VENTA DE LOTES DEL PEDIO DENOMINADO COLINAS DE AMEALCO UBICADO EN SAN JOSÉ ITHÓ AMEALCO DE BONFIL QRO.; VIII. APROBACIÓN DEL CAMBIO DE USO DE SUELO DE PEF (PROTECCIÓN ECOLÓGICA FORESTAL) A COMERCIAL CON CLAVE CATASTRAL 01 01 001 86 21 2551 UBICADO EN CARRETERA FEDERAL 120 S/N SOLAR LA MORA AMEALCO DE BONFIL QRO.; IX. APROBACIÓN DEL PROGRAMA DE OBRA ANUAL EJERCICIO 2024, CORRESPONDIENTE A RECURSOS FISCALES 2023; X. APROBACIÓN DEL PROGRAMA DE OBRA ANUAL EJERCICIO 2024 CORRESPONDIENTE AL FONDO DE ESTABILIZACIÓN DE LOS INGRESOS DE LAS ENTIDADES FEDERATIVAS (FEIEF 2023);
72	2024-ENERO-25	O	6	V. INFORME TRIMESTRAL DEL SISTEMA MUNICIPAL PARA EL DESARROLLO INTEGRAL DE LA FAMILIA CORRESPONDIENTE A LOS MESES DE OCTUBRE NOVIEMBRE Y DICIEMBRE DE 2023.; VI. MODIFICACIÓN DEL PROGRAMA DE OBRA ANUAL EJERCICIO 2024 CORRESPONDIENTE A PARTICIPACIONES EJERCICIO 2023.; VII. MODIFICACIÓN DEL PROGRAMA DE OBRA ANUAL EJERCICIO 2024, CORRESPONDIENTE AL FONDO DE ESTABILIZACIÓN DE LOS INGRESOS DE LAS ENTIDADES FEDERATIVAS (FEIEF 2023); VIII. MODIFICACIÓN DEL PROGRAMA DE OBRA ANUAL EJERCICIO 2024, CORRESPONDIENTE A RECURSOS FISCALES 2023; IX. APROBACIÓN DEL PROGRAMA DEPORTE SALUD Y FELICIDAD PARTICIPACIONES 2024; X. MODIFICACIÓN AL PROGRAMA CONECTA TU FELICIDAD PARTICIPACIONES 2023;
73	2024-FEBRERO-06	O	6	V. INFORME ANUAL DE ACTIVIDADES DEL SISTEMA MUNICIPAL PARA EL DESARROLLO INTEGRAL DE LA FAMILIA DEL MUNICIPIO DE AMEALCO DE BONFIL QRO. DEL PERIODO DE ENERO A DICIEMBRE DE 2023.; VI. APROBACIÓN DEL PROGRAMA DE OBRA ANUAL EJERCICIO 2024 CORRESPONDIENTE AL FONDO DE APORTACIONES PARA LA INFRAESTRUCTURA SOCIAL MUNICIPAL Y DE LAS DEMARCACIONES TERRITORIALES DEL DISTRITO FEDERAL (FAISMUN); VII. APROBAR LAS REGLAS DE OPERACIÓN DEL PROGRAMA REHABILITACIÓN DE SISTEMA DE CAPTACIÓN DE AGUA DE LLUVIA A CIELO ABIERTO VARIAS LOCALIDADES; AMEALCO DE BONFIL (FAISMUN) 2024; VIII. APROBAR LAS REGLAS DE OPERACIÓN DEL PROGRAMA CONSTRUCCIÓN DE INVERNADERO MICRO TÚNELES VARIAS LOCALIDADES; AMEALCO DE BONFIL (FAISMUN) 2024; IX. APROBACIÓN DEL COMITÉ DE FERIA AMEALCO 2024; X. APROBACIÓN DEL PROGRAMA EDUCACIÓN Y PROGRESO RECURSOS FISCALES 2024;

ANEXO 4

NOMBRE DEL ENTE PÚBLICO: MUNICIPIO DE AMEALCO DE BONFIL QRO.

AL (ENERO - JUNIO DE 2024)

"RELACIÓN DE ACTAS DEL ÓRGANO DE GOBIERNO O COLEGIADO"

NÚMERO DE ACTA	FECHA DEL ACTA (AAAAMMDD)	TIPO DE ACTA (O: ORDINARIA/ E: EXTRAORDINARIA)	NÚMERO DE TEMA/RESOLUCIÓN/ACUERDO	DESCRIPCIÓN DE TEMA/RESOLUCIÓN/ACUERDO
74	2024-FEBRERO-21	O	10	V. APROBACIÓN DEL PROGRAMA DE OBRA ANUAL EJERCICIO 2024, CORRESPONDIENTE A PARTICIPACIONES EJERCICIO 2024; VI. MODIFICACIÓN DEL PROGRAMA DE OBRA ANUAL EJERCICIO 2024, CORRESPONDIENTE A RECURSOS FISCALES 2023; VII. INICIATIVA DE LEY QUE REFORMA DIVERSAS DISPOSICIONES DE LA LEY PARA LA CULTURA Y LAS ARTES DEL ESTADO DE QUERÉTARO; VIII. INICIATIVA DE EXHORTÓ AL TITULAR DEL PODER EJECUTIVO DEL ESTADO DE QUERÉTARO PARA QUE DECLARE EL FESTIVAL NACIONAL DE MUÑECAS ARTESANALES COMO PATRIMONIO CULTURAL INMATERIAL E INTANGIBLE DEL ESTADO DE QUERÉTARO; IX. INICIATIVA DE DECRETO POR EL QUE SE CREA EL INSTITUTO MUNICIPAL DE LA JUVENTUD DE AMEALCO DE BONFIL QRO. COMO ORGANISMO PÚBLICO DESCONCENTRADO DE LA DIRECCIÓN DE DESARROLLO SOCIAL; X. INICIATIVA DE DECRETO POR EL QUE SE CREA EL INSTITUTO MUNICIPAL DE LA MUJER DE AMEALCO DE BONFIL QRO. COMO ORGANISMO PÚBLICO DESCONCENTRADO DE LA DIRECCIÓN DE DESARROLLO SOCIAL; XI. APROBACIÓN DE LINEAMIENTO PARA PROPICIAR LA INTEGRACIÓN DE LOS SERVIDORES PÚBLICOS EN EL EJERCICIO DE LA FUNCIÓN PÚBLICA E IMPLEMENTAR EL COMITÉ DE ÉTICA DEL MUNICIPIO DE AMEALCO DE BONFIL QRO.; XII. APROBACIÓN DEL PROGRAMA ANUAL DE AUDITORIA DEL MUNICIPIO DE AMEALCO DE BONFIL 2024; XIII. AUTORIZACIÓN DE LOS LINEAMIENTOS QUE REGULEN LA DISPOSICIÓN Y COMPROBACIÓN DE AYUDAS SOCIALES DEL MUNICIPIO DE AMEALCO DE BONFIL QRO. XIV. AUTORIZAR LA BAJA DE LA CAMIONETA NISSAN PICK-UP MODELO 2022 IDENTIFICADA CON PLACAS ST0257D;
75	2024-MARZO-02	O	4	IV. ATENCIÓN A LA PETICIÓN DE LOS REGIDORES JOSEFINA MARTÍNEZ PASCUAL Y ESTEBAN MONTOYA QUINTANA RESPECTO A SU LICENCIA PARA SEPARARSE DE FORMA TEMPORAL DEL CARGO QUE DESEMPEÑAN; V. PUNTO DE ACUERDO POR EL QUE SE EXHORTA A LOS MANDOS SUPERIORES Y MEDIOS DE LA ADMINISTRACIÓN PÚBLICA MUNICIPAL A SUSCRIBIR LA CARTA COMPROMISO DE OBLIGACIONES DE LOS SERVIDORES PÚBLICOS; VI. ATENCIÓN A LA SOLICITUD DE RENÉ MEJÍA MONTOYA PRESIDENTE MUNICIPAL CONSTITUCIONAL RESPECTO A LA LICENCIA TEMPORAL PARA SEPARARSE DEL CARGO QUE DESEMPEÑA; VII. DESIGNACIÓN DEL PRESIDENTE MUNICIPAL INTERINO;
76	2024-MARZO-25	O	3	V. TOMA DE PROTESTA DE LAURA GARCÍA MARTÍNEZ COMO REGIDORA SUPLENTE; VI. MODIFICACIÓN DEL PROGRAMA DE OBRA ANUAL EJERCICIO 2024, CORRESPONDIENTE A PARTICIPACIONES EJERCICIO 2024; VII. MODIFICACIÓN DEL PROGRAMA DE OBRA ANUAL EJERCICIO 2024, CORRESPONDIENTE A RECURSOS FISCALES 2023;
77	2024-MARZO-28	O	3	V. AUTORIZACIÓN DE LA DONACIÓN DE UNA FRACCIÓN DE TERRENO CON CLAVE CATASTRAL 01 01 060 01 005 006 CON UNA SUPERFICIE DE 2 983.43 M2 A NOMBRE DE LOS CC. JERÓNIMO JAVIER JORGE Y GUSTAVO TODOS DE APELLIDOS CHAVERO FLORES; VI. CIERRE DEL PROGRAMA DE OBRA ANUAL EJERCICIO 2023 CORRESPONDIENTE A AL FONDO DE APORTACIONES PARA EL FORTALECIMIENTO DE LOS MUNICIPIO Y DE LAS DEMARCACIONES TERRITORIALES DEL DISTRITO FEDERAL (FORTAMUN); VII. CIERRE DEL PROGRAMA DE OBRA ANUAL EJERCICIO 2023 DERIVADO DE LA APLICACIÓN CON CARGO A LOS INTERESES GENERADOS POR EL MANEJO DE LA CUENTA PRODUCTIVA DE LAS APORTACIONES DEL FONDO DE APORTACIONES PARA LA INFRAESTRUCTURA SOCIAL MUNICIPAL Y DE LAS DEMARCACIONES TERRITORIALES Y DEL DISTRITO FEDERAL (FAISMUN) EJERCICIO 2023;

ANEXO 4

NOMBRE DEL ENTE PÚBLICO: MUNICIPIO DE AMEALCO DE BONFIL QRO.

AL (ENERO - JUNIO DE 2024)

"RELACIÓN DE ACTAS DEL ÓRGANO DE GOBIERNO O COLEGIADO"

NÚMERO DE ACTA	FECHA DEL ACTA (AAAAMMDD)	TIPO DE ACTA (O: ORDINARIA/ E: EXTRAORDINARIA)	NÚMERO DE TEMA/RESOLUCIÓN/ACUERDO	DESCRIPCIÓN DE TEMA/RESOLUCIÓN/ACUERDO
78	2024-ABRIL-12	O	3	V. AUTORIZACIÓN PARA QUE SE REINCORPORE JOSEFINA MARTÍNEZ PASCUAL DE FORMA ANTICIPADA EN SU CARGO COMO REGIDORA; VI. ENTREGA DE INFORME TRIMESTRAL DE ACTIVIDADES DEL SISTEMA MUNICIPAL PARA EL DESARROLLO INTEGRAL DE LA FAMILIA CORRESPONDIENTE A LOS MESES DE ENERO-MARZO DE 2024; VII. APROBACIÓN PARA NOMBRAR EMBAJADORAS DE BUENA VOLUNTAD LELE A GEORGINA GÓMEZ OCEGUERA; MA. ELIZABETH RESÉNDIZ TREJO; CLAUDIA BERENICE REYNOSO BAÑALES; BÁRBARA RODRÍGUEZ BLANQUEL Y LUZ BERTHA OCHOA;
79	2024-MAYOR-17	O	1	V. MODIFICACIÓN DEL PROGRAMA DE OBRA ANUAL EJERCICIO 2024 CORRESPONDIENTE AL FONDO DE APORTACIONES PARA LA INFRAESTRUCTURA SOCIAL MUNICIPAL Y DE LAS DEMARCACIONES TERRITORIALES DEL DISTRITO FEDERAL (FAISMUN);
80	2024-MAYOR-31	O	2	V. AUTORIZACIÓN DE LA ACTUALIZACIÓN DEL PROGRAMA MUNICIPAL DE DESARROLLO URBANO DE AMEALCO DE BONFIL; VI. MODIFICACIÓN A LA AUTORIZACIÓN PARA HABILITAR VOCALES AUXILIARES EN DIFERENTES LOCALIDADES EN EL MUNICIPIO DE AMEALCO DE BONFIL QRO.;
81	2024-JUNIO-18	O	1	V. MODIFICACIÓN DEL PROGRAMA DE OBRA ANUAL EJERCICIO 2024 CORRESPONDIENTE AL FONDO DE APORTACIONES PARA LA INFRAESTRUCTURA SOCIAL MUNICIPAL Y DE LAS DEMARCACIONES TERRITORIALES DEL DISTRITO FEDERAL (FAISMUN);

ING. RENÉ MEJÍA MONTOYA
PRESIDENTE MUNICIPAL

C.P. BIBIANA GARFIAS ARIAS
DIRECTORA DE FINANZAS

PRIMER PUNTO DEL ORDEN DEL DÍA. ----------
APERTURA DE LA SESIÓN. ----------

En la Ciudad de Amealco de Bonfil, Estado de Querétaro. Siendo las **siete horas con un minuto del día dieciséis de enero de dos mil veinticuatro,** reunidos en el Salón de Cabildo del Palacio Municipal de esta Ciudad, los integrantes del Ayuntamiento 2021-2024: las Ciudadanas y Ciudadanos: Paulina Ventura Nicolás, David Mendoza González, Iraís Hernández Fuertes, Mara Obregón Álvarez, Esteban Montoya Quintana, Lucía Pascual Gregorio, Uriel Enrique Cázares Sánchez, Ma. del Carmen Gíl Bernabé, Josefina Martínez Pascual, y con así como el Presidente Municipal René Mejía Montoya, para llevar a cabo la **Sesión Ordinaria** de cabildo de conformidad a lo dispuesto por los artículos; 35 de la Constitución Política del Estado de Querétaro; 27, 31 fracción III, 32 fracción I, 33 fracción I y 47 fracciones II y III de la Ley Orgánica Municipal del Estado de Querétaro; y 18, 19, 23, 26 y 27 del Reglamento Interno del Ayuntamiento de Amealco de Bonfil, Querétaro, por lo cual se procede a pasar lista de asistencia.----------

SEGUNDO PUNTO DEL ORDEN DEL DÍA. ----------
PASE DE LISTA DE ASISTENCIA Y DECLARACIÓN DEL QUÓRUM LEGAL. ----------

En uso de la voz el Secretario del Ayuntamiento Gustavo Efraín Mendoza Navarrete, procede a realizar el pase de lista correspondiente, encontrándose presente la **totalidad** de las y los integrantes del Ayuntamiento 2021–2024 del Municipio de Amealco de Bonfil, Querétaro.; por lo que existe el quórum de ley y todos los acuerdos tomados serán legalmente válidos. Señor Presidente Municipal solicitó tenga a bien, proceder a declarar instalada y abierta esta Sesión Ordinaria de Cabildo. ----------

En uso de la voz el Presidente Municipal Constitucional René Mejía Montoya, hace mención de que, en vista de existir el quórum legal requerido por el artículo 23 del Reglamento Interno del Ayuntamiento de Amealco de Bonfil, Querétaro, declara formalmente instalada y abierta la **Sesión Ordinaria de Cabildo** del Ayuntamiento 2021 – 2024 del Municipio de Amealco de Bonfil, Querétaro, siendo las **siete horas con dos minutos del día dieciséis de enero de dos mil veinticuatro**. Por lo que instruyó al Secretario del Ayuntamiento continuar con el orden del día.

TERCER PUNTO DEL ORDEN DEL DÍA. ----------
LECTURA Y APROBACIÓN DEL ORDEN DEL DÍA. ----------

En uso de la voz el Secretario del Ayuntamiento Gustavo Efraín Mendoza Navarrete, procede a realizar la lectura del orden del día. ----------

I. Apertura de la Sesión; ----------
II. Pase de lista de asistencia y declaración del quórum legal; ----------
III. Lectura y aprobación del orden del día; ----------
IV. Lectura y aprobación del Acta Septuagésima de cabildo; ----------
V. Autorizar las Reglas de Operación para el Programa "Contribuye por tú Felicidad".; -----
VI. Aprobación de las Reglas de Operación para el Programa "Emprendiendo para la Felicidad".; ----------

VII. Autorización de la regularización, autorización de lotificación, nomenclatura, denominación y venta de lotes del pedio denominado "Colinas de Amealco" ubicado en San José Ithó, Amealco de Bonfil, Qro.; ----------
VIII. Aprobación del Cambio de Uso de Suelo de PEF (Protección Ecológica Forestal) a Comercial con clave catastral 01 01 001 86 21 2551, ubicado en Carretera Federal 120 S/N, Solar La Mora, Amealco de Bonfil, Qro.; ----------
IX. Aprobación del Programa de Obra Anual ejercicio 2024, correspondiente a Recursos Fiscales 2023; ----------
X. Aprobación del Programa de Obra Anual ejercicio 2024, correspondiente al Fondo de Estabilización de los Ingresos de las Entidades Federativas (FEIEF 2023); ----------
XI. Asuntos generales; ----------
XII. Clausura de la Sesión; ----------

Acto seguido, el Secretario del Ayuntamiento somete a consideración de los miembros del Ayuntamiento el orden del día presentado, y al no existir observación alguna, se somete a votación económica, mismo que es aprobado por unanimidad de votos presentes a favor. ------

CUARTO PUNTO DEL ORDEN DEL DÍA. ----------
LECTURA Y APROBACIÓN DE LAS ACTAS SEXAGÉSIMA NOVENA DE CABILDO; ----------
Acto seguido en uso de la voz el Secretario del Ayuntamiento Gustavo Efraín Mendoza Navarrete, somete a consideración de los integrantes de este Cuerpo Colegiado, el acta en comento.

En seguida el Secretario del Ayuntamiento, pregunta a los presentes si existe observación alguna al Acta presentada, y al no haberla, se someten a votación económica teniendo como resultado: se aprueba por unanimidad, la Lectura y aprobación del *Acta Septuagésima* de cabildo.

QUINTO PUNTO DEL ORDEN DEL DÍA: ----------
AUTORIZAR LAS REGLAS DE OPERACIÓN PARA EL PROGRAMA "CONTRIBUYE POR TU FELICIDAD".; ----------
En uso de la voz el Presidente Municipal, René Mejía Montoya, hace mención: ----------
CON FUNDAMENTO EN LOS ARTÍCULOS: 115, FRACCIÓN I, DE LA CONSTITUCIÓN POLÍTICA DE LOS ESTADOS UNIDOS MEXICANOS; 35 DE LA DEL ESTADO DE QUERÉTARO; Y 2, 27, 30, 38, 146 Y 147 DE LA LEY ORGÁNICA MUNICIPAL DEL ESTADO DE QUERÉTARO, Y

C O N S I D E R A N D O

1. Que, de conformidad en el artículo 115, fracción II, párrafo segundo de la Constitución Política de los Estados Unidos Mexicanos, establece que los Ayuntamientos tienen la facultad para aprobar los bandos de policía y gobierno, los reglamentos, circulares y disposiciones administrativas de observancia general dentro de sus respectivas jurisdicciones, asegurando la participación ciudadana y vecinal.

2. Que, el artículo 3°, de la Ley Orgánica Municipal del Estado de Querétaro, establecen que los municipios están investidos de personalidad jurídica y que estos manejaran su patrimonio conforme a la Ley.

3. Que, con la finalidad de adecuar la normativa en materia de Desarrollo Urbano y derivado de los objetivos que se impuso la administración para impulsar al Municipio hacia una mejor base jurídica y mejorar la construcción de la infraestructura que mayor bienestar y beneficio genere a la ciudadanía, impulsando un desarrollo urbano ordenado, con la prestación de servicios públicos eficientes.

4. Que, la Directora de Finanzas, mediante memorándum NO. DF/002/024/2024, solicitó al Secretario del Ayuntamiento considerar en la Sesión de Cabildo inmediata, la Aprobación de las Reglas de Operación del Programa "Contribuye por tu Felicidad"., para quedar conforme al anexo que en su momento formará parte del respectiva Acta;

5. Que, derivado de lo anterior, y de las mesas de trabajo realizadas los días 12 y 13 de enero del año en curso, ante las Comisiones Permanentes de Dictámen y demás integrantes del Pleno del Ayuntamiento, se presentó la propuesta señalada en el considerando anterior; dictaminando su aprobación en ambos casos a efecto de llevarla como punto de acuerdo a la próxima Sesión de Cabildo.

Por lo anteriormente expuesto, fundado y motivado se somete a consideración y aprobación de este Ayuntamiento de Amealco de Bonfil el siguiente:

ACUERDO

PRIMERO. Se autorizan las Reglas de Operación del Programa "Contribuye por tu Felicidad"., para quedar conforme al anexo que formará parte integral del acta correspondiente.;

SEGUNDO. Se instruye a la titular de la Dirección de Finanzas para que, en coordinación con las autoridades competentes, realice los trámites y gestiones necesarias que deriven de la aprobación de las Reglas de Operación del Programa "Contribuye por tu Felicidad"., a fin de garantizar certeza legal.

TRANSITORIOS

PRIMERO. El presente acuerdo entrará en vigor al momento de su publicación.

SEGUNDO. Publíquese el presente acuerdo por una sola ocasión en la Gaceta Municipal.

TERCERO. Se instruye al Secretario del Ayuntamiento, remita copia certificada del presente acuerdo a la Directora de Finanzas y del Órgano Interno Control, para conocimiento y cumplimiento.

En uso de la voz Gustavo Efraín Mendoza Navarrete, Secretario del Ayuntamiento, pregunta a los presentes si existe observación al acuerdo propuesto, y al no haber observación alguna se somete a votación económica, siendo aprobado por **unanimidad** con diez votos a favor.

SEXTO PUNTO DEL ORDEN DEL DÍA: ----------
AUTORIZAR LAS REGLAS DE OPERACIÓN PARA EL PROGRAMA "EMPRENDIENDO PARA LA FELICIDAD".; ----------
En uso de la voz el Presidente Municipal, René Mejía Montoya, hace mención: ----------
CON FUNDAMENTO EN LOS ARTÍCULOS: 115, FRACCIÓN I, DE LA CONSTITUCIÓN POLÍTICA DE LOS ESTADOS UNIDOS MEXICANOS; 35 DE LA CONSTITUCIÓN POLÍTICA DEL ESTADO DE QUERÉTARO; Y 2, 27, 30, 38, 146 Y 147 DE LA LEY ORGÁNICA MUNICIPAL DEL ESTADO DE QUERÉTARO, Y

C O N S I D E R A N D O

1. Que, de conformidad con el artículo 115, de la Constitución Política de los Estados Unidos Mexicanos y 35 de la Constitución Política del Estado de Libre y Soberano de Querétaro, los Municipios poseen personalidad jurídica y patrimonio propio, y se encuentran facultados para aprobar las disposiciones que organicen la Administración Pública Municipal, y que regulen las materias, procedimientos, funciones y servicios públicos de su competencia que aseguren la participación ciudadana.

2. Que, derivado de la actualización del Programa Municipal de Desarrollo Urbano del Municipio de Amealco de Bonfil, Qro., se requiere una diversidad de pasos de forma previa, dentro de los cuales encontramos, el efectuar un aviso público del inicio del proceso de planeación y formulación del proyecto de modificaciones del programa de Desarrollo Urbano, así como su difusión ampliamente en medios de comunicación, con la finalidad de efectuar audiencias públicas para que los interesados presenten en forma impresa en papel y en forma electrónica a través de sus sitios web, a las autoridades competentes, los planteamientos que consideren respecto de las modificaciones del programa de Desarrollo Urbano.

3. Que, en fecha 11 de enero de 2024, la Directora de Finanzas, mediante memorándum NO. DF/002/023/2024, solicitó al Secretario del Ayuntamiento considerar en la Sesión de Cabildo inmediata, tenga a bien someter a la Aprobación del Ayuntamiento las Reglas de Operación del Programa "Emprendiendo para la Felicidad".;

4. Que, derivado de lo anterior, y de las mesas de trabajo realizadas los días 12 y 13 de febrero del año en curso, ante las Comisiones Permanentes de Dictámen y demás integrantes del Pleno del Ayuntamiento, se presentó la propuesta señalada en el considerando que antecede; dictaminando su aprobación en ambos casos a efecto de llevarla como punto de acuerdo a la próxima Sesión de Cabildo.

Por lo anteriormente expuesto, fundado y motivado se pone a consideración y aprobación a este Ayuntamiento de Amealco de Bonfil el siguiente:

A C U E R D O

PRIMERO. Se autorizan las Reglas de Operación del Programa "Emprendiendo para la Felicidad"., para quedar conforme al anexo que forma parte integral de presente acta.;

SEGUNDO. Se instruye a la titular de la Dirección de Finanzas para que, en coordinación con las autoridades competentes, realice los trámites y gestiones necesarias que deriven de la aprobación de las Reglas de Operación del Programa "Emprendiendo para la Felicidad"., como son gestión y aplicación, a fin de garantizar certeza legal.

T R A N S I T O R I O S

PRIMERO. El presente acuerdo entrará en vigor al momento de su publicación.

SEGUNDO. Publíquese el presente acuerdo por una sola ocasión en la Gaceta Municipal.

TERCERO. Se instruye al Secretario del Ayuntamiento, remita copia certificada del presente acuerdo a la Directora de Finanzas y del Órgano Interno Control, para conocimiento y cumplimiento.

En uso de la voz Gustavo Efraín Mendoza Navarrete, Secretario del Ayuntamiento, pregunta a los presentes si existe observación al acuerdo propuesto, y al no haber observación alguna se somete a votación económica, siendo aprobado por **unanimidad** con diez votos a favor.

SÉPTIMO PUNTO DEL ORDEN DEL DÍA: ---------- AUTORIZACIÓN DE LA REGULARIZACIÓN, AUTORIZACIÓN DE LOTIFICACIÓN, NOMENCLATURA, DENOMINACIÓN Y VENTA DE LOTES DEL PREDIO DENOMINADO "COLINAS DE AMEALCO" UBICADO EN SAN JOSÉ ITHÓ, AMEALCO DE BONFIL, QRO.; ----------

En uso de la voz el Presidente Municipal, René Mejía Montoya, hace mención: ----------

CON FUNDAMENTO LEGAL EN LO DISPUESTO POR LOS ARTÍCULOS: 115, FRACCIÓN V DE LA CONSTITUCIÓN POLÍTICA DE LOS ESTADOS UNIDOS MEXICANOS; 35 DE LA CONSTITUCIÓN POLÍTICA DEL ESTADO DE QUERÉTARO; 6, 11 FRACCIONES II, III, XI, XVII Y XXV DE LA LEY GENERAL DE ASENTAMIENTOS HUMANOS, ORDENAMIENTO TERRITORIAL Y DESARROLLO URBANO; 1 FRACCIÓN II; 319 Y 320 DEL CÓDIGO URBANO PARA EL ESTADO DE QUERÉTARO; 30 FRACCIÓN II INCISO D, 2, 27, 30, 38 FRACCIÓN VIII; 121, 122, 146 Y 147 DE LA LEY ORGÁNICA MUNICIPAL DEL ESTADO DE QUERÉTARO; Y 5 DEL REGLAMENTO INTERNO DEL AYUNTAMIENTO DE AMEALCO DE BONFIL, Y

C O N S I D E R A N D O

1. Que, de conformidad en el artículo 115, fracción II, párrafo segundo de la Constitución Política de los Estados Unidos Mexicanos, establece que los Ayuntamientos tienen la facultad para aprobar los bandos de policía y gobierno, los reglamentos, circulares y disposiciones administrativas de observancia general dentro de sus respectivas jurisdicciones, asegurando la participación ciudadana y vecinal.

2. Que, de acuerdo al artículo 11, fracciones II y XVII, de la Ley General de Asentamientos Humanos, Ordenamiento Territorial y Desarrollo Urbano, corresponde a los municipios regular, controlar y vigilar las reservas, usos de suelo y destinos de áreas y predios, así como las zonas de alto riesgo en los Centros de Población que se encuentren dentro de su territorio, así como participar en la creación y administración del suelo y Reservas Territoriales para el Desarrollo Urbano, de conformidad con las disposiciones jurídicas aplicables

3. Que, con fundamento en los artículos 11, 12 de la sección segunda, de las Autoridades en Desarrollos Inmobiliarios; del Código Urbano del Estado de Querétaro, donde manifiesta que las autoridades encargadas de la aprobación y autorización de desarrollos inmobiliarios, corresponde al Municipio. Así como en el artículo 184, 186, de la sección segunda, del Proceso de Autorización de los Fraccionamientos del Código Urbano del Estado de Querétaro manifiesta el procedimiento de autorización de fraccionamientos se conforma de etapas;

4. Que, en fecha 12 de enero de 2024, el Director de Obras Publicas y Desarrollo Urbano, mediante memorándum NO. DOPDU/1607-A/2023, solicitó al Secretario del Ayuntamiento considerar en la Sesión de Cabildo inmediata, la Autorización de la regularización, autorización de lotificación, nomenclatura, denominación y venta de lotes del pedio denominado "Colinas de Amealco" ubicado en San José Ithó, Amealco de Bonfil, Qro.;

5. Que, derivado de lo anterior, y de las mesas de trabajo realizadas los días 12 y 13 de enero del año en curso, ante las Comisiones Permanentes de Dictámen y demás integrantes del Pleno del Ayuntamiento, se presentó la propuesta señalada en el considerando anterior; dictaminando su aprobación en ambos casos a efecto de llevarla como punto de acuerdo a la siguiente Sesión de Cabildo.

Por lo anteriormente expuesto, fundado y motivado se somete a la consideración y aprobación de este Ayuntamiento de Amealco de Bonfil el siguiente:

A C U E R D O

PRIMERO. Se autoriza la regularización, autorización de lotificación, nomenclatura, denominación y venta de lotes del predio denominado "Colinas de Amealco" ubicado en San José Ithó, Amealco de Bonfil, Qro.;

SEGUNDO. Se instruye a la titular de la Dirección de Obras Púbicas y Desarrollo Urbano para que, en coordinación con las autoridades competentes, realice los trámites y gestiones necesarias que deriven de la aprobación del acuerdo anterior.

TRANSITORIOS

PRIMERO. Publíquese el presente acuerdo por una sola ocasión en la Gaceta Municipal.

SEGUNDO. Se instruye al Secretario del Ayuntamiento, remitir copia certificada del presente acuerdo al Director de Obras Públicas y a la titular del Órgano Interno de Control para conocimiento y cumplimiento.

En uso de la voz Gustavo Efraín Mendoza Navarrete, Secretario del Ayuntamiento, pregunta a los presentes si existe observación al acuerdo propuesto, y al no haber observación alguna se somete a votación económica, siendo aprobado por **unanimidad** con diez votos a favor.

OCTAVO PUNTO DEL ORDEN DEL DÍA: ----------
APROBACIÓN DEL CAMBIO DE USO DE SUELO DE PEF (PROTECCIÓN ECOLÓGICA FORESTAL) A COMERCIAL CON CLAVE CATASTRAL 01 01 001 86 21 2551, UBICADO EN CARRETERA FEDERAL 120 S/N, SOLAR LA MORA, AMEALCO DE BONFIL, QRO.; ----------
En uso de la voz el Presidente Municipal, René Mejía Montoya, hace mención: ----------
CON FUNDAMENTO LEGAL EN LO DISPUESTO POR LOS ARTÍCULOS: 115, FRACCIÓN V DE LA CONSTITUCIÓN POLÍTICA DE LOS ESTADOS UNIDOS MEXICANOS; 35 DE LA CONSTITUCIÓN POLÍTICA DEL ESTADO DE QUERÉTARO; 6, 11 FRACCIONES II, III, XI, XVII Y XXV DE LA LEY GENERAL DE ASENTAMIENTOS HUMANOS, ORDENAMIENTO TERRITORIAL Y DESARROLLO URBANO; 1 FRACCIÓN II; 319 Y 320 DEL CÓDIGO URBANO PARA EL ESTADO DE QUERÉTARO; 30 FRACCIÓN II INCISO D, 38 FRACCIÓN VIII; 121 Y 122 DE LA LEY ORGÁNICA MUNICIPAL DEL ESTADO DE QUERÉTARO; Y 5 DEL REGLAMENTO INTERNO DEL AYUNTAMIENTO DE AMEALCO DE BONFIL, Y

CONSIDERANDO

1. Que, de acuerdo al Artículo 11, fracciones II y XVII, de la Ley General de Asentamientos Humanos, Ordenamiento Territorial y Desarrollo Urbano, corresponde a los municipios regular, controlar y vigilar las Reservas, Usos de Suelo y Destinos de áreas y predios, así como las zonas de alto riesgo en los Centros de Población que se encuentren dentro de su territorio, así como participar en la creación y administración del suelo y Reservas Territoriales para el Desarrollo Urbano, de conformidad con las disposiciones jurídicas aplicables;

2. Que, mediante escrito recibido en esta Secretaria de Ayuntamiento firmado por los **CC. Rolando y Francisco ambos de apellidos Sánchez Martínez**, solicitaron el cambio de uso de suelo del predio ubicado en; Carretera Federal 120 s/n, Solar La Mora, perteneciente al municipio de Amealco de Bonfil, Querétaro, con clave catastral 01 01 001 86 21 2551, con uso de suelo de Protección Ecológica Forestal (PEF), a Comercial, para Local con Venta de Materiales para la Construcción, Venta de Plantas y una Refaccionaria, acreditándose el interés jurídico por parte de los solicitantes con la siguiente documentación que acompañan a su escrito:

a.) Copia Escritura de N° 3,318 Tomo XLI con fecha del 16 de mayo de 2006, en Amealco, Querétaro, Estado de Querétaro ante el Licenciado Arsenio Duran Becerra, Notario Titular de la Notaría Pública Numero uno de esa Demarcación Notarial; e inscrito en el Registro Público de la Propiedad y del Comercio, mediante la cual los interesados acreditan la legal propiedad del predio en mención, que a la letra dice:

NOTARIA PUBLICA NUMERO UNO
PLAZA DE LA CONSTITUCIÓN N° 18 INT. 1
TEL/FAX 27 8 02 70 AMEALCO QRO

NOTARIO TITULAR
Lic. Arsenio Durán Becerra

NOTARIO ADSCRITO
Lic. Sergio Radilla Macedo

TESTIMONIO: DE LA ESCRITURA PUBLICA EN LA QUE SE HACE CONSTAR EL CONTRATO DE COMPRAVENTA DE UN PREDIO UBICADO EN LA MORA, DE ESTE MUNICIPIO, MISMO QUE OTORGAN LOS SEÑORES JOSÉ FRANCISCO JOAQUÍN PERUSQUÍA MONROY, LUZ MARÍA PERUSQUÍA MONROY Y MA. GUADALUPE PERUSQUÍA MONROY, A FAVOR DE LOS SEÑORES:

ROLANDO SÁNCHEZ MARTÍNEZ Y FRANCISCO SÁNCHEZ

ESCRITURA No 3,318, TRES MIL TRESCIENTOS DIECIOCHO.

TOMO NO. XLI, CUADRAGÉSIMO PRIMERO.

AMEALCO QRO A 16, DIECISÉIS DE HAYO DE 2006, DOS MIL SEIS.

NOTARIA PUBLICA NUMERO UNO
PLAZA DE LA CONSTITUCIÓN No. 18 INT. 1
TEL/FAX 01 (448) 27 8:02 70 AMEALCO, QRO

NOTARIO TITULAR
Lic. Arsenio Durán Becerra

NOTARIO ADSCRITO
Lic. Sergio Padilla Macedo

ESCRITURA NÚMERO 3,318, TRES MIL TRESCIENTOS DIECIO

TOMO XLI, CUADRAGÉSIMO PRIMERO.

En Amealco de Bonfil, Municipio de Amealco, Estado de Querétaro a los 16 dieciséis días del mes de mayo de 2006 dos mil seis, ante mi Licenciado ARSENIO DURÁN BECERRA, Notario Titular de la Notaria Pública Número Uno de esta Demarcación Notarial, comparecen por una parte, como vendedores, los señores JOSÉ FRANCISCO JOAQUÍN PERUSQUÍA MONROY acompañado por su esposa la señora MARÍA ZOILA MONTES MARTÍNEZ, LUZ MARÍA PERUSQUÍA MONROY acompañada por su esposo el señor RICARDO RIQUELME ALCALÁ y MA. GUADALUPE PERUSQUÍA MONROY acompañada de su esposo el señor SERGIO NÚÑEZ OLGUÍN y por la otra, como compradores, los señores ROLANDO SÁNCHEZ MARTÍNEZ y FRANCISCO SÁNCHEZ MARTÍNEZ, personas a quienes hago saber que el Artículo 34 treinta y cuatro, de la Ley del Notariado para el Estado de Querétaro, prevé como delito declarar falsamente ante Notario, haciéndoles saber las penas que para el efecto establece el artículo 277, doscientos setenta y siete del Código Penal vigente en el Estado, por lo que enterados de ello protestan formalmente conducirse con verdad. manifestando que vienen a formalizar un contrato de compraventa que tienen concertado de conformidad con los siguientes antecedentes y cláusulas:-

ANTECEDENTES:

I.- Manifiestan los señores JOSÉ FRANCISCO JOAQUÍN PERUSQUÍA MONROY, LUZ MARÍA PERUSQUÍA MONROY y MA. GUADALUPE PERUSQUÍA MONROY que son copropietarios en mancomún, pro-indiviso y por partes iguales de un predio ubicado en La Mora, de este Municipio, localizable catastralmente con clave número 01010018621 2SS1, inmueble que tiene las siguientes medidas y colindancias: AL NORTE 84.53 Mts., ochenta y cuatro metros cincuenta y tres centímetros con Graciela Ripol Ibarra, AL NORESTE 168.15 Mts., ciento sesenta y ocho metros quince centímetros con derecho de vía de la carretera Galindo-Amealco, AL SUROESTE 160.70 Mts.. ciento sesenta metros setenta centímetros con camino real Querétaro-Amealco; con superficie total de 0.6689780 Has, cero punto seis seis ocho nueve siete ocho hectáreas. -

II- Los señores JOSÉ FRANCISCO JOAQUÍN PERUSQUÍA MONROY, LUZ MARÍA PERUSQUÍA MONROY y MA. GUADALUPE PERUSQUÍA MONROY acreditan su propiedad con la escritura pública número 3.317, tres mil trescientos diecisiete, pasada ante la fe del suscrito, con esta misma fecha 16 dieciséis, de mayo de 2006, dos mil seis, misma que se encuentra pendiente de registro en razón de su fecha.

CLÁUSULAS:

PRIMERA. Los señores JOSÉ FRANCISCO JOAQUÍN PERUSQUÍA MONROY, LUZ MARÍA PERUSQUÍA MONROY y MA. GUADALUPE PERUSQUÍA MONROY con el consentimiento de sus respectivos cónyuges antes mencionados. VENDEN y los señores ROLANDO SÁNCHEZ MARTÍNEZ y FRANCISCO SÁNCHEZ MARTÍNEZ COMPRAN, el inmueble descrito en el antecedente primero del presente instrumento, con las medidas y colindancias que se especifican y aquí se reproducen como si a la letra se insertaran, libre de todo

gravamen y responsabilidad fiscal y con todo lo que de hecho y por derecho le corresponde, de tal modo que los compradores serán copropietarios en manomún, proindiviso y por partes iguales del inmueble que compran.- SEGUNDA. El precio de la presente compraventa es la cantidad de 33,501.00.00 (TREINTA Y TRES MIL QUINIENTOS UN PESOS 00/100 M.N.), que los vendedores admiten haber recibido de los compradores en fecha anterior y a su entera satisfacción.- TERCERA. Los señores JOSÉ FRANCISCO JOAQUÍN PERUSQUÍA MONROY, LUZ MARÍA PERUSQUÍA MONROY y MA. GUADALUPE PERUSQUÍA MONROY se desapoderan de la propiedad, dominio y posesión del inmueble que enajenan y se obligan al saneamiento en los términos de Ley.-

CUARTA. Los señores ROLANDO SÁNCHEZ MARTÍNEZ Y FRANCISCO SÁNCHEZ MARTÍNEZ aceptan la enajenación pactada, se dan por recibidos del inmueble que adquieren, manifiestan que son sabedores del contenido de los artículos 44 cuarenta y cuatro, 45 cuarenta y cinco y 46 cuarenta y seis de la Ley General de Asentamientos Humanos y 173 ciento setenta y tres y 174 ciento setenta y cuatro del

NOTARIA PUBLICA NUMERO UNO
PLAZA DE LA CONSTITUCIÓN No. 18 INT. 1
TEL/FAX 01 (448) 27 8:02 70 AMEALCO, QRO

NOTARIO TITULAR
Lic. Arsenio Durán Becerra

NOTARIO ADSCRITO
Lic. Sergio Padilla Macedo

Código Urbano del Estado de Querétaro, comprometiéndose a acatar los planes de desarrollo dictados y que dicten las autoridades competentes.

GENERALES

Por sus generales, los otorgantes manifestaron: los vendedores llamarse JOSÉ FRANCISCO JOAQUÍN PERUSQUÍA MONROY ser mexicano, casado, originario de esta ciudad y vecino de la ciudad de Querétaro, Querétaro, con domicilio en Ernesto Petrusquía número 8 ocho, colonia Del Valle, nació el 16 dieciséis de agosto de 1939, mil novecientos treinta y nueve, docente, identificándose con credencial de elector con folio número 40873825 y credencial número 048500690972.- LUZ MARÍA PERUSQUÍA MONROY ser mexicana, casada, originaria y vecina de esta ciudad con domicilio en IV Cuarto Centenario número 95, nació el 28 veintiocho de abril de 1937, mil novecientos treinta y siete, dedicada al hogar, identificándose con credencial de elector con folio número 41030522 y credencial número 0002000860037.- MA. GUADALUPE PERUSQUÍA MONROY ser mexicana, casada, originaria de esta ciudad y vecina de Querétaro, Querétaro, con domicilio en Islas Canarias número 101, ciento uno, colonia Loma Linda, nació el 8 ocho de enero de 1948, mil novecientos cuarenta y ocho, dedicada al hogar, identificándose con credencial de elector con folio número 4091S511 y credencial número 047S000645074.- Los compradores llamarse el primero ROLANDO SÁNCHEZ MARTÍNEZ ser mexicano, casado, originario de San Pedro Tenango de este Municipio y vecino de esta ciudad, con domicilio en Boulevard Roberto Ruiz Obregón número 813, ochocientos trece, nació el 7 siete de abril de 1978, mil novecientos setenta y ocho, comerciante, identificándose con credencial de elector con folio número 127621209 y credencial número 001654464277; el segundo comprador llamarse FRANCISCO SÁNCHEZ MARTÍNEZ, ser mexicano, casado, originario de San Pedro Tenango de este Municipio y vecino de esta ciudad, con domicilio en Libramiento Oriente número 275, doscientos setenta y cinco, nació el 7 siete de abril de 1979, mil novecientos setenta y nueve, comerciante, identificándose con credencial de elector con folio número 15S318718 y credencial número 0002092816396

YO EL NOTARIO CERTIFICO Conocer a los comparecientes, pues se identifican plenamente con los documentos ya descritos y de los que agrego copia al Apéndice, que los considero con capacidad legal para contratar y obligarse, pues nada me consta ni aparenta lo contrario, que tuve a la vista los documentos que se mencionan, que les leí el presente instrumento, que les expliqué su contenido y fuerza legal, que me manifestaron su conformidad, lo ratifican y firman para constancia. Doy fe.

JOSÉ FRANCISCO JOAQUÍN PERUSQUÍA MONROY. - Rúbrica. - MARÍA ZOILA MONTES MARTÍNEZ. - Rúbrica. - LUZ MARÍA PERUSQUÍA MONROY.- Rúbrica.- RICARDO RIQUELME ALCALÁ- Rúbrica. MA. GUADALUPE PERUSQUÍA MONROY. - Rúbrica. - SERGIO NÚÑEZ OLGUÍN. - Rúbrica -ROLANDO SÁNCHEZ MARTÍNEZ.- Rúbrica. FRANCISCO SÁNCHEZ MARTÍNEZ, Rúbrica. - Ante mi. -

Doy fe.- Firma del Notario.- Sello de autorizar del Notario.-

AUTORIZACIÓN DEFINITIVA. - Amealco de Bonfil, Municipio de Amealco, Estado de Querétaro, a 4, cuatro de mayo de 2007 dos mil siete. En esta fecha autorizo definitivamente el presente instrumento por haberse hecho los pagos de Ley.- Doy fe.- Firma del Notario.- Sello de autorizar del Notario.

DECLARACIÓN PARA EL PAGO DEL IMPUESTO SOBRE ADQUISICIÓN DE INMUEBLES Y PAGO PROVISIONAL DEL IMPUESTO SOBRE LA RENTA POR SU ENAJENACIÓN. Se pagó la cantidad de $ 90S.00 a través de la forma fiscal 15-C, en la Secretaría de Planeación y Finanzas, Dirección de Ingresos de Amealco, Querétaro, siendo recibido dicho pago mediante recibo número 1210S782, de fecha 29 de mayo de 2006, documentos de los cuales una copia se agrega al apéndice y otra al primer testimonio.

DECLARACIÓN PARA EL PAGO DEL IMPUESTO DE TRASLADO DE DOMINIO. - Impuestos Inmobiliarios. Amealco, Estado de Querétaro a 02 dos de abril de 2007.- Liquidación. Importe 5 S36.02. Adicional $ 134.00.- Total $ 670.02.- Pago Traslado con recibo: B72005.- Con fecha 23/05/2006.- El Empadronador (Rosa Méndez Ramos). Sello de la Tesorería Municipal. Sección Traslado de Dominio, Amealco, Qro. - Se le asignó clave catastral número 010100186212S51.

NOTARIA PUBLICA NUMERO UNO
PLAZA DE LA CONSTITUCIÓN No. 18 INT. 1
TEL/FAX 01 (448) 27 8:02 70 AMEALCO, QRO

NOTARIO TITULAR
Lic. Arsenio Durán Becerra

NOTARIO ADSCRITO
Lic. Sergio Padilla Macedo

constar que la escritura pública a que se hace referencia en el antecedente II, segundo del presente instrumento, quedó inscrita en el Registro Público de la Propiedad de esta ciudad, en fecha 25, veinticinco de abril de 2007, dos mil siete, bajo los folios inmobiliarios números 00005156/0001, 00005154/0001, 00005222/0001, 00005223/0001.- DOY FE. -

ES PRIMER TESTIMONIO QUE SE EXPIDE PARA LOS COMPRADORES, SEÑORES ROLANDO SÁNCHEZ MARTÍNEZ Y FRANCISCO SÁNCHEZ MARTÍNEZ, EN AMEALCO DE BONFIL, MUNICIPIO DE AMEALCO, ESTADO DE QUERÉTARO, A 4 CUATRO DE MAYO DE 2007, DOS MIL SIETE. - VA EN TRES HOJAS DEBIDAMENTE SELLADAS, COTEJADAS Y RUBRICADAS EN LOS TÉRMINOS DE LEY-DOY FE.....

EL NOTARIO TITULAR DE LA NOTARÍA PÚBLICO
NÚMERO UNO

LIC. ARSENIO DURAN BECERRA
-DUBA631218KU5-

b.) Copia simple de Credencial de Elector, mediante las cuales los interesados se identifican.
c.) Croquis legible de localización señalando el predio.
d.) Copia simple del recibo del impuesto predial actualizado.
e.) Original de Dictamen de uso de suelo emitido por la Dirección de Obras Públicas y Desarrollo Urbano; mismo que a continuación se describe:

Amealco de Bonfil, Qro., a 05 de diciembre del 2023

MEMORÁNDUM
DOPDU/1650/2023

PARA: LIC. GUSTAVO EFRAIN MENDOZA NAVARRETE
Secretario de Ayuntamiento

DE: ARQ. MARÍA LUCIA ROMERO GALLEGOS
Subdirectora de Desarrollo Urbano.

Asunto: Opinión Técnica

En atención a su solicitud, referente al trámite de Cambio de Uso de Suelo de PEF (Protección Ecológica Forestal) a COMERCIAL para Local con Venta de Materiales para la Construcción, Venta de Plantas y una Refaccionaria a nombre del C. ROLANDO SÁNCHEZ MARTÍNEZ Y FRANCISCO SÁNCHEZ MARTÍNEZ, correspondiente al predio con clave catastral 01 01 001 86 2 1 2551 ubicado en Carretera Federal 120 S/N Solar La Mora, Amealco de Bonfil con una superficie de 6,689.00 m2, le manifiesto lo siguiente:
1. FUNDAMENTO LEGAL.

1. De conformidad con el artículo 4 de la Constitución Política de los Estados Unidos Mexicanos y en lo previsto en el artículo 5 de la Constitución Política del Estado Libre y Soberano de Querétaro, todos tenemos derecho a un medio ambiente sano para su desarrollo y bienestar, por lo que su deterioro generará responsabilidad para a quien lo provoque; de tal manera que la protección, conservación, restauración y sustentabilidad de los recursos naturales serán tareas prioritarias para el Estado.

2. Es facultad del Municipio establecer la normatividad que deberá de observarse y que permita generar las condiciones necesarias para el desarrollo sustentable del mismo, además de determinar los instrumentos que rigen la política ambiental del Municipio, de acuerdo a los previsto en los artículos 2,6,10 del Código Ambiental del Estado de Querétaro (CAEQ).

3. Conforme al artículo 10 fracciones del Código Ambiental del Estado de Querétaro, corresponde a los Municipios del Estado formular, conducir y evaluar la política ambiental municipal, en congruencia con la que formulen el gobierno estatal y federal; así como expedir, suspender, negar, condicionar o renovar licencia

permisos y autorizaciones de uso de suelo y las Licencias de Construcción, operación o funcionamientos, según correspondan. Esta facultad deberá de ejercerse de conformidad con el resultado de la respectiva evaluación en congruencia con el Ordenamiento Ecológico Local aplicable, así como el previo Dictamen y en los casos que afecte la política o los lineamientos ambientales, atributos y zonificación de una o varios Unidades de Gestión Ambiental de Ordenamiento Ecológico Local.

4. El decreto por el que se expidió el Programa de Ordenamiento Ecológico Local del Municipio de Amealco aprobado en Cabido el 22 de abril de 2016 y publicado en el periódico Oficial del Gobierno del Estado de Querétaro "La Sombra del Arteaga" el 24 de junio de 2016 y debidamente inscrito en el Registro Público de la Propiedad y Comercio con fecha 01 de octubre de 2018.

II. CONSIDERACIONES GENERALES DEL PREDIO.

1. El predio está ubicado en la Carretera Federal 120 S/N, Solar La Mora, Amealco de Bonfil, Querétaro., y de acuerdo a Uso de Suelo y Política Ambiental se considera lo siguiente:

ORDENAMIENTO PARA USO DE SUELO:	Plan de Desarrollo Urbano del Centro de Población de Amealco de Bonfil
USO DE SUELO DEL PREDIO:	Protección Ecológica Forestal (PEF)
ORDENAMIENTO POLÍTICA AMBIENTAL:	Programa de Ordenamiento Ecológico Local
UNIDAD DE GESTIÓN AMBIENTAL/ POLÍTICA AMBIENTAL:	UGA_47_Zona Urbana Amealco / URBANO
USOS COMPATIBLES:	Urbano (U), Cuerpo de Agua (CA), Turismo Alternativo (TA). Agrícola Pecuario (AP), Forestal (F) e Industria (IN).
USOS INCOMPATIBLES:	Minero (M), Humedal (H).

"Zona Urbana del Municipio de Amealco de Bonfil", con política de Desarrollo Urbana

Figura 1. Ubicación Espacial del Predio.

2. La política de Desarrollo Urbano, está asignada a todas la Unidades ubicadas en los centros de población, con uso de suelo y destinos urbanos, y su correspondiente proyección de crecimiento y regularización establecidos en los instrumentos de planeación urbana vigente.

Se anexa previo Dictamen Ambiental emitido por la SEDESU, (Secretaria de Desarrollo Sustentable del Poder Ejecutivo).

III. OPINIÓN TÉCNICA

PRIMERO. -
El predio ubicado en Carretera Federal 120 S/N, Solar La Mora, Amealco de Bonfil, Qro., se encuentra en la UGA 47 "Zona Urbana Amealco, con política de Desarrollo Urbano por lo que se considera parte del Centro de Población de la Cabecera Municipal.

De acuerdo a la visita de inspección realizada por el personal técnico de esta Dirección d predio que nos ocupa, se observa dos establecimientos comerciales: una tienda de venta de materiales para construcción y venta de plantas de ornato.

SEGUNDO. -
La superficie del predio dentro de la UGA 47, al ubicarse dentro del Centro de Población del Municipio, no se encuentra en el supuesto del artículo 10 fracción XVII del CAEQ, sin embargo, deberá de ser evaluado en su etapa de Manifestación de Impacto Ambiental autorizado por Secretaria de Desarrollo Sustentable del Poder Ejecutivo, en cumplimiento de la observación de los artículos 69, 93, 94, 95, 97, 98, 99, 101 y 102 del CAEQ los últimos cinco referentes a la regulación ambiental de los asentamientos humanos.

TERCERO. -
Cualquier proyecto a ejecutarse en dicho predio deberá de cumplir con las obras y acciones suficientes para vincularse con la Política Ambiental establecida en el POEREQ, así como en lo determinado en el Dictamen Ambiental emitido por la SEDESU, (Secretaria de Desarrollo Sustentable del Poder Ejecutivo) en donde solicita que es necesario que cualquier proyecto a ejecutarse en dicho predio cumpla con las obras y acciones suficientes para vincularlo con la política ambiental establecida en el POEREQ (Programa de Ordenamiento Ecológico Regional del Estado de Querétaro, mediante el cumplimiento de la observancia de sus lineamientos mediante el cumplimiento de la observación de lo estos; con especial atención en:

LG01. Garantizar en los ecosistemas la permanencia de:

1) La estructura (tipos de vegetación, heterogeneidad espacial, distribución y conectividad),
2) La composición (riqueza y abundancia de especies), y
3) La función (procesos hidrológicos y geomorfológicos).

LG02. Proteger, conservar y aprovechar la diversidad biológica, patrimonio natural, cultural e histórico de forma responsable, mediante la aplicación de medidas y acciones que propicien la continuidad de los proceso y servicios ambientales.

LG05. Regular, controlar y manejar el flujo y saneamiento de agua residuales descargadas en agua, bienes nacionales y en los sistemas de alcantarillado, para que no rebasen los límites permisibles de contaminantes.

LG06. Apegar el tratamiento y disposición de residuos generados por el Estado, a lo establecido en las disposiciones legales vigentes correspondientes.

LG07. Mantener la representatividad y conectividad de los ecosistemas naturales presentes en la UGA, así como fomentar el uso de especies nativas en forestaciones, reforestaciones y creación de áreas verdes.

LG09. Controlar y prevenir la contaminación de los recursos agua, suelo y atmósfera.

LDU01. Propiciar un desarrollo urbano sustentable, de acuerdo a la subzonificación y temporalidad de proyección de crecimiento de los instrumentos de planeación de desarrollo urbano vigentes. Así como disminuir los impactos ambientales generados por las actividades antrópicas, teniendo en cuenta los aspectos ambientales, culturales y sociales, ligados al uso actual el suelo, a través de la aplicación de los criterios de regulación ecológica. Por lo que en las áreas de protección ambiental deberán mantenerse, de conformidad con lo previsto en la legislación ambiental aplicable y el programa de ordenamiento ecológico correspondientes. En las zonas declaradas como áreas naturales protegidas, se estará a lo que establezca su decreto y programa de manejo correspondiente, así como a la respectiva opinión técnica de la autoridad competente para su administración.

LDU02. Promover el adecuado desarrollo de los usos compatibles minimizando los conflictos ambientales mediante una adecuada distribución de la infraestructura, equipamiento y servicios, reduciendo los impactos ambientales generados por las actividades antrópicas y teniendo en cuenta aspectos culturales y sociales ligados al uso actual del suelo.

LDU03. Promover el uso eficiente del agua potable de la UGA urbana y fortalecer capacidad de tratamientos de agua residuales para su reusó.

LDU04. Proteger, conservar y reforestar las zonas verdes urbanas, que permitan fortalecer servicios ambientales de la UGA.

LDU05. Apegar el tratamiento y disposición de residuos sólidos peligrosos y no peligrosos generados en el estado, a lo establecido en la Ley de Prevención y Gestión Integral de Residuos del Estado de Querétaro y en las Normas Oficiales Mexicanas correspondientes.

LDU06. Mantener la calidad del aire por debajo de los límites permisibles de contaminantes establecidos en las normas Oficiales correspondientes.

CUARTO. -
El proyecto de ejecución deberá cumplir con los criterios ambientales: CG02, CG03, CG04, CG05, CG06, CG07, CG08, CG09, CAH02, CHA04, CAH10, CAH12, CAH16, CAH17, CAH18, CAH19, CAH21, CAH24, CAH26. CMR01, CMR04, CMR07, CMR08 Y CB04 establecidos en el POEREQ.

Por lo anterior, esta Dirección considera técnicamente **FACTIBLE** el Cambio de Uso de Suelo de PEF (Protección Ecológica Forestal) a COMERCIAL para Local con Venta de Materiales para la Construcción, Venta de Plantas y una Refaccionaria; exhortando a los propietarios a apegarse a la normatividad vigente en materia ambiental.

Sin otro particular me despido de usted quedando a sus órdenes para resolver cualquier duda o aclaración.

Atentamente
"Amealco, Progreso y Felicidad"

ING. MAURICIO DE LA LUZ GARCÍA NOLASCO
DIRECCIÓN DE OBRAS PÚBLICAS Y DESARROLLO URBANO

C.CP. Archivo
MLGN/MLRG

3. Que, la Dirección de Obras Públicas y Desarrollo Urbano, a través del memorándum **DOPDU/1650/2023.**, emitió la Opinión Técnica correspondiente, la cual señala que derivado del análisis y de acuerdo con lo establecido por el Plan de Desarrollo Urbano del Centro de Población, considera **FACTIBLE** el cambio de uso de suelo solicitado:

4. Que, mediante mesas de trabajo realizadas los días 12 y 13 de enero del año en curso, la Dirección de Obras Públicas y Desarrollo Urbano del Municipio de Amealco de Bonfil, presentó a la Comisión de Desarrollo Urbano y Ecología, y demás integrantes del Honorable Ayuntamiento de Amealco de Bonfil, la solicitud y la opinión técnica referidos en los considerandos que anteceden, dictaminando procedente someterla a la aprobación del Ayuntamiento en sesión de cabildo.;

Por lo anteriormente expuesto, fundado y motivado, someto a consideración de este Ayuntamiento, la aprobación del siguiente:

A C U E R D O

PRIMERO. Se autoriza el cambio de uso de suelo del predio ubicado en Carretera Federal 120 s/n, Solar La Mora, perteneciente al municipio de Amealco de Bonfil, Querétaro., identificado con clave catastral 01 01 001 86 21 2551 a nombre de los CC. Rolando y Francisco ambos de apellidos Sánchez Martínez;

SEGUNDO. El presente acuerdo no autoriza a los interesados, realizar obras de urbanización ni de construcción alguna, hasta no contar con las licencias, permisos y autorizaciones que señale la legislación aplicable, así mismo toda obra de urbanización y/o de construcción será a costa de los interesados.

TERCERO. Se instruye al Secretario del Ayuntamiento remita copia certificada del presente acuerdo a los interesados, a los titulares de las Direcciones de Obras Públicas y Desarrollo Urbano, Dirección de Finanzas y del Órgano Interno de Control para su conocimiento y cumplimiento.

T R A N S I T O R I O S

PRIMERO. El presente acuerdo entrará en vigor al momento de su publicación.

SEGUNDO. Publíquese a costa de los interesados, por una sola ocasión en la Gaceta Municipal y en el Periódico Oficial del Gobierno del Estado "La Sombra de Arteaga".

TERCERO. Una vez cumplimentado lo dispuesto en el transitorio anterior, los interesados deberán inscribir el presente acuerdo en el Registro Público de la Propiedad y del Comercio, para que, desde la fecha de inscripción, surta sus efectos legales correspondientes.

En uso de la voz Gustavo Efraín Mendoza Navarrete, Secretario del Ayuntamiento, pregunta a los presentes si existe observación al acuerdo propuesto, y al no haber observación alguna se somete a votación económica, siendo aprobado por **unanimidad** con diez votos a favor.

NOVENO PUNTO DEL ORDEN DEL DÍA: ----------
APROBACIÓN DEL PROGRAMA DE OBRA ANUAL EJERCICIO 2024, CORRESPONDIENTE A RECURSOS FISCALES 2023----------
En uso de la voz el Presidente Municipal, René Mejía Montoya, hace mención: ----------
CON FUNDAMENTO EN LOS ARTÍCULOS 1, 4 Y 115 DE LA CONSTITUCIÓN POLÍTICA DE LOS ESTADOS UNIDOS MEXICANOS, 35 DE LA CONSTITUCIÓN POLÍTICA DEL ESTADO DE QUERÉTARO, 3, 4, 5, 7, 57 Y 61 DE LA LEY PARA EL MANEJO DE LOS RECURSOS PÚBLICOS PARA EL ESTADO DE QUERÉTARO; 30 FRACCIÓN I, 146, 147, 148, 149 Y 150 FRACCIÓN I DE LA LEY ORGÁNICA MUNICIPAL DEL ESTADO DE QUERÉTARO, 2, 3, 4 Y 17 DEL REGLAMENTO INTERNO DEL AYUNTAMIENTO DE AMEALCO DE BONFIL, Y

C O N S I D E R A N D O

1. Que, de conformidad con lo dispuesto por el artículo 115 de la Constitución Política de los Estados Unidos Mexicanos, los estados adoptarán para su régimen interior, la forma de gobierno republicano, representativo, democrático, laico y popular, teniendo como base de su división territorial y de su organización política y administrativa, el Municipio Libre, definiendo a su vez las bases legales que le regulan;

2. Que, asimismo, el artículo 2 de la Ley Orgánica Municipal del Estado de Querétaro dispone que los municipios son autónomos para organizar la administración pública municipal, contando con autoridades propias, funciones específicas y libre administración de su hacienda. Ejerciendo sus atribuciones dentro del ámbito de su competencia de manera exclusiva, y no existirá autoridad intermedia entre éste y el Gobierno del Estado;

3. Que, el artículo 57 de la Ley para el Manejo de los Recursos Públicos del Estado de Querétaro, refiere que, en la ejecución del gasto público, los municipios deberán realizar sus actividades con sujeción a los objetivos y metas de los programas contemplados en su Presupuesto de Egresos;

4. Que, el artículo 2 de la Ley de Obra Pública del Estado de Querétaro, refiere que se considera obra pública, a todo aquel trabajo relacionado con ésta y que se realice con fondos públicos estatales o municipales, de igual forma, dicha Ley tiene por objeto regular el gasto que en materia de obra pública realicen los gobiernos del Estado y los Municipios, así como cualquier organismo de la Administración Pública Estatal, los fideicomisos o aquellos particulares que con recursos públicos del Estado o de los Municipios ejecuten obras tipificadas como públicas, de la misma forma todas las actividades relativas a la planeación, programación, proyecto, presupuestación, contratación, ejecución, verificación, control, operación, mantenimiento y demolición de la obra pública;

5. Que, con fundamento en los considerandos anteriores, el Director de Obras Publicas y Desarrollo Urbano, remitió al Secretario del Ayuntamiento la petición para considerar en la próxima sesión de cabildo del Honorable Ayuntamiento, el punto referente a la **aprobación del Programa de Obra Anual, ejercicio 2024, correspondiente a Recursos Fiscales 2023**; por la cantidad de $3,000,000.00 (tres millones 00/100 M.N.), para la ejecución de obra pública en Municipal;

6. Que, mediante mesas de trabajo realizadas el día 12 y 13 de enero de 2024, el Director de Obras Publicas y Desarrollo Urbano, presentó a los integrantes de la Comisión Permanente de Dictámen de Hacienda, Patrimonio y Cuenta Pública, así como al pleno del Ayuntamiento, el punto referente a la aprobación del Programa señalado en el considerando anterior, solicitando se someta su aprobación mediante sesión de cabildo;

A C U E R D O

ÚNICO. Se autoriza la Aprobación del Programa de Obra Anual ejercicio 2024, correspondiente a Recursos Fiscales 2023; en los siguientes términos:

MUNICIPIO DE AMEALCO DE BONFIL, QRO.

RECURSOS FISCALES 2023

PROGRAMA DE OBRA ANUAL 2024

No. DE OBRA	NOMBRE DE LA OBRA O PROYECTO	LOCALIDAD	CLAVE DE LOCALIDAD (INEGI)	GRADO DE REZAGO SOCIAL	INCIDENCIA DEL PROYECTO	RUBRO DE GASTO ART. 33 LEY DE COORDINACIÓN FISCAL	SUBCLASIFICACIÓN	MODALIDADES POR TIPO DE PROYECTO	MODALIDAD DE EJECUCION	BENEFICIARIOS		METAS		INICIO	TERMINO	INVERSION
										CANTIDAD	UNIDAD	CANTIDAD	UNIDAD			
1	CONSTRUCCIÓN DE ARCO DE BIENVENIDA, EN EL KM 31+860 DE LA CARRETERA FEDERAL 120	AMEALCO DE BONFIL	220010001	MUY BAJO	COMPLEMENTARIA	URBANIZACION	MOBILIARIO URBANO	CONSTRUCCION	CONTRATO	7,953	HABITANTE	1.00	PZA	23-ene-24	22-may-24	$ 2,200,000.00
2	AMPLIACION DE RED DE DISTRIBUCION DE ENERGÍA ELÉCTRICA EN CARRETERA FEDERAL 120 DEL KM 31+860 AL 32+340	AMEALCO DE BONFIL	220010001	MUY BAJO	DIRECTA	ELECTRIFICACIÓN RURAL Y DE COLONIAS POBRES	ELECTRIFICACION	AMPLIACIÓN	CONTRATO	2	VIVIENDA	8.00	ESTRUCTURA	23-ene-24	22-abr-24	$ 800,000.00
															TOTAL	$ 3,000,000.00

MUNICIPIO DE AMEALCO DE BONFIL
H. AYUNTAMIENTO 2021-2024
ACTA DE CABILDO 71

Plaza de la Constitución #20, Col. Centro, C.P. 76850
Amealco de Bonfil, Qro. Tel. (448) 278 01 01
www.amealco.gob.mx

T R A N S I T O R I O S

PRIMERO. Publíquese el presente acuerdo por una sola ocasión en la Gaceta Municipal.

SEGUNDO. El presente acuerdo entrará en vigor al día siguiente de su publicación en la Gaceta Municipal.

TERCERO. Se instruye al Coordinador de Comunicación Social y Relaciones Publicas, realizar la publicación de la Aprobación del Programa referido en el acuerdo anterior, en un medio de comunicación de mayor circulación en el Municipio de Amealco de Bonfil.;

CUARTO. Se instruye al Secretario del Ayuntamiento, para que remita copia certificada del presente acuerdo a los titulares de la Dirección de Finanzas; Dirección de Obras Públicas; Órgano Interno de Control y la Coordinación de Comunicación Social y Relaciones Públicas; para su conocimiento y cumplimiento.

En uso de la voz Gustavo Efraín Mendoza Navarrete, Secretario del Ayuntamiento, pregunta a los presentes si existe observación al acuerdo propuesto, y al no haber observación alguna se somete a votación económica, siendo aprobado por **unanimidad** con diez votos a favor.

DÉCIMO PUNTO DEL ORDEN DEL DÍA: ----------
APROBACIÓN DEL PROGRAMA DE OBRA ANUAL EJERCICIO 2024, CORRESPONDIENTE AL FONDO DE ESTABILIZACIÓN DE LOS INGRESOS DE LAS ENTIDADES FEDERATIVAS (FEIEF 2023);
En uso de la voz el Presidente Municipal, René Mejía Montoya, hace mención: ----------
CON FUNDAMENTO EN LOS ARTÍCULOS 1, 4 Y 115 DE LA CONSTITUCIÓN POLÍTICA DE LOS ESTADOS UNIDOS MEXICANOS, 35 DE LA DEL ESTADO DE QUERÉTARO, 3, 4, 5, 7, 57 Y 61 DE LA LEY PARA EL MANEJO DE LOS RECURSOS PÚBLICOS PARA EL ESTADO DE QUERÉTARO; 30 FRACCIÓN I, 146, 147, 148, 149 Y 150 FRACCIÓN I DE LA LEY ORGÁNICA MUNICIPAL DEL ESTADO DE QUERÉTARO; 2, 3, 4 Y 17 DEL REGLAMENTO INTERNO DEL AYUNTAMIENTO DE AMEALCO DE BONFIL; ARTÍCULO 19, FRACCIÓN IV Y V, LEY FEDERAL DE PRESUPUESTO Y RESPONSABILIDAD HACENDARIA, Y.

C O N S I D E R A N D O

1. Que, de conformidad con lo dispuesto por el artículo 115 de la Constitución Política de los Estados Unidos Mexicanos, los estados adoptarán para su régimen interior, la forma de gobierno republicano, representativo, democrático, laico y popular, teniendo como base de su división territorial y de su organización política y administrativa, el Municipio Libre, definiendo a su vez las bases legales que le regulan;

2. Que, el artículo 19, de la Ley Federal de Presupuesto y Responsabilidad Hacendaria, establece la clasificación de los recursos y señala que se destina un 25% al Fondo de Estabilización de los Ingresos de las Entidades Federativas, derivado de lo determinado en el artículo 21, fracción II, de esta Ley.

3. Que, el artículo 35 de la Constitución Política del Estado de Querétaro, define y establece al Municipio Libre como la base de la división territorial y de la organización política y administrativa del Estado de Querétaro, y será gobernado por un Ayuntamiento de elección popular directa;

4. Que, asimismo, el artículo 2 de la Ley Orgánica Municipal del Estado de Querétaro dispone que los municipios son autónomos para organizar la administración pública municipal, contando con autoridades propias, funciones específicas y libre administración de su hacienda. Ejerciendo sus atribuciones dentro del ámbito de su competencia de manera exclusiva, y no existirá autoridad intermedia entre éste y el Gobierno del Estado;

5. Que, en concordancia, el artículo 57 de la Ley para el Manejo de los Recursos Públicos del Estado de Querétaro, refiere que, en la ejecución del gasto público, los municipios deberán realizar sus actividades con sujeción a los objetivos y metas de los programas contemplados en su Presupuesto de Egresos;

6. Que, el artículo 2 de la citada Ley de Obra Pública del Estado de Querétaro, refiere que se considera obra pública, a todo aquel trabajo relacionado con ésta y que se realice con fondos públicos estatales o municipales, de igual forma, dicha Ley, tiene por objeto regular el gasto que en materia de obra pública realicen los gobiernos del Estado y los Municipios, así como cualquier organismo de la Administración Pública Estatal, los fideicomisos o aquellos particulares que con recursos públicos del Estado o de los Municipios ejecuten obras tipificadas como públicas, de la misma forma todas las actividades relativas a la planeación, programación, proyecto, presupuestación, contratación, ejecución, verificación, control, operación, mantenimiento y demolición de la obra pública;

7. Que, el Director de Obras Publicas y Desarrollo Urbano, en fecha 12 de enero del presente año, remitió al Secretario del Ayuntamiento la petición para considerar en la próxima sesión de cabildo, el punto referente a la aprobación del Programa de FEIEF 2023; por la cantidad de $3,000,000.00 (tres millones 00/100 M.N.), para la ejecución de obra pública en el Territorio Municipal;

8. Que, mediante mesas de trabajo realizada los días 12 y 13 de enero de 2024, el Director de Obras Publicas y Desarrollo Urbano, presentó a los integrantes de la Comisión Permanente de Dictámen de Hacienda, Patrimonio y Cuenta Pública y demás integrantes del Ayuntamiento, el punto referente a la aprobación del FEIEF 2023, solicitando se someta a su aprobación mediante sesión de cabildo;

A C U E R D O

ÚNICO. Se autoriza la Aprobación del Programa de Obra Anual ejercicio 2024, correspondiente al (FEIEF 2023) **mismo que se aprueba en los siguientes términos:**

MUNICIPIO DE AMEALCO DE BONFIL, QRO.

FONDO DE ESTABILIZACIÓN DE LOS INGRESOS DE LAS ENTIDADES FEDERATIVAS (FEIEF 2023)

PROGRAMA DE OBRA ANUAL 2024

No. DE OBRA	NOMBRE DE LA OBRA O PROYECTO	LOCALIDAD	CLAVE DE LOCALIDAD (INEGI)	GRADO DE REZAGO SOCIAL	INCIDENCIA DEL PROYECTO	RUBRO DE GASTO ART. 33 LEY DE COORDINACIÓN FISCAL	SUBCLASIFICACIÓN	MODALIDADES POR TIPO DE PROYECTO	MODALIDAD DE EJECUCIÓN	BENEFICIARIOS		METAS		INICIO	TERMINO	INVERSIÓN
										CANTIDAD	UNIDAD	CANTIDAD	UNIDAD			
1	REHABILITACIÓN DE CAMINO PRINCIPAL DE ASFALTO EN SANTIAGO MEXQUITITLÁN BARRIO 2DO	SANTIAGO MEXQUITITLÁN BARRIO 2DO	220010049	MEDIO	DIRECTA	URBANIZACIÓN	CAMINO	REHABILITACIÓN	CONTRATO	1,283	HABITANTE	1,700.00	M2	23-ene-24	22-abr-24	$ 1,500,000.00
2	REHABILITACIÓN DE CALLE MELCHOR OCAMPO EN LA COL. LA PRIMAVERA, AMEALCO DE BONFIL	AMEALCO DE BONFIL	220010001	MUY BAJO	COMPLEMENTARIA	URBANIZACIÓN	CALLE	REHABILITACIÓN	CONTRATO	2	VIVIENDA	1,700.00	M2	23-ene-24	22-abr-24	$ 1,500,000.00
															TOTAL	$ 3,000,000.00

MUNICIPIO DE AMEALCO DE BONFIL
H. AYUNTAMIENTO 2021-2024
ACTA DE CABILDO 71

Plaza de la Constitucion #20, Col. Centro, C.P. 76850
Amealco de Bonfil, Qro. Tel. (448) 278 01 01
www.amealco.gob.mx

T R A N S I T O R I O S

PRIMERO. Publíquese el presente acuerdo por una sola ocasión en la Gaceta Municipal.

SEGUNDO. El presente acuerdo entrará en vigor al día siguiente de su publicación en la Gaceta Municipal.

TERCERO. Se instruye al Coordinador de Comunicación Social y Relaciones Publicas, realizar la publicación de la Aprobación del Programa de Obra Anual ejercicio 2024, correspondiente al (FEIEF 2023), en un medio de comunicación de mayor circulación en el Municipio de Amealco de Bonfil.;

CUARTO. Se instruye al titular de la Secretaría del Ayuntamiento para que remita copia certificada del presente acuerdo a los titulares de las áreas siguiente: Órgano Interno de Control; Dirección de Finanzas, Coordinación de Comunicación Social y Relaciones Publicas Dirección de Obras Publicas y Desarrollo Urbano; para su conocimiento y cumplimiento;

En uso de la voz Gustavo Efraín Mendoza Navarrete, Secretario del Ayuntamiento, pregunta a los presentes si existe observación al acuerdo propuesto, y al no haber observación alguna se somete a votación económica, siendo aprobado por **unanimidad** con diez votos a favor.

DÉCIMO PRIMER PUNTO DEL ORDEN DEL DÍA. ----------
ASUNTOS GENERALES. ----------
En uso de la voz el Secretario del Ayuntamiento del Municipio de Amealco de Bonfil, Qro., pregunta a los miembros del Ayuntamiento si alguien tiene algún otro asunto que tratar lo manifieste levantando la mano, y al no haber propuesta alguna se pasa al siguiente punto. -----

DÉCIMO SEGUNDO PUNTO DEL ORDEN DEL DÍA. ----------
CLAUSURA DE LA SESIÓN; ----------
Al haberse desahogado la totalidad de los puntos del orden del día y al no existir más asuntos que tratar y en uso de la voz el Presidente Municipal Constitucional René Mejía Montoya declara formalmente clausurada la **Sesión Ordinaria,** siendo las **siete horas con veintitrés minutos** del mismo día de su inicio, pidiendo al Secretario del Ayuntamiento levante la presente para constancia, firmando al calce y al margen los que en ella intervinieron y así quisieron hacerlo. ----------
----------Doy Fe. - Gustavo Efraín Mendoza Navarrete, Secretario del Ayuntamiento. ----------

RENÉ MEJÍA MONTOYA
PRESIDENTE MUNICIPAL CONSTITUCIONAL

SÍNDICO MUNICIPAL PAULINA VENTURA NICOLÁS

SÍNDICO MUNICIPAL DAVID MENDOZA GONZÁLEZ

REGIDORA IRAÍS HERNÁNDEZ FUERTES

REGIDORA MARA OBREGÓN ÁLVAREZ

REGIDOR ESTEBAN MONTOYA QUINTANA

REGIDORA LUCÍA PASCUAL GREGORIO

REGIDOR URIEL ENRIQUE CÁZARES SÁNCHEZ

REGIDORA MA. DEL CARMEN GÍL BERNABÉ

REGIDORA JOSEFINA MARTÍNEZ PASCUAL

GUSTAVO EFRAÍN MENDOZA NAVARRETE
SECRETARIO DEL AYUNTAMIENTO

PRIMER PUNTO DEL ORDEN DEL DÍA. ----------
APERTURA DE LA SESIÓN. ----------

En la Ciudad de Amealco de Bonfil, Estado de Querétaro. Siendo las **siete horas con un minuto del día veinticinco de enero de dos mil veinticuatro,** reunidos en el Salón de Cabildo del Palacio Municipal de esta Ciudad, los integrantes del Ayuntamiento 2021-2024: las Ciudadanas y Ciudadanos: Paulina Ventura Nicolás, David Mendoza González, Iraís Hernández Fuertes, Mara Obregón Álvarez, Esteban Montoya Quintana, Lucía Pascual Gregorio, Uriel Enrique Cázares Sánchez, Ma. del Carmen Gíl Bernabé, Josefina Martínez Pascual, y con así como el Presidente Municipal René Mejía Montoya, para llevar a cabo la **Sesión Ordinaria** de cabildo de conformidad a lo dispuesto por los artículos; 35 de la Constitución Política del Estado de Querétaro; 27, 31 fracción III, 32 fracción I, 33 fracción I y 47 fracciones II y III de la Ley Orgánica Municipal del Estado de Querétaro; y 18, 19, 23, 26 y 27 del Reglamento Interno del Ayuntamiento de Amealco de Bonfil, Querétaro, por lo cual se procede a pasar lista de asistencia.----------

SEGUNDO PUNTO DEL ORDEN DEL DÍA. ----------
PASE DE LISTA DE ASISTENCIA Y DECLARACIÓN DEL QUÓRUM LEGAL. ----------

En uso de la voz el Secretario del Ayuntamiento Gustavo Efraín Mendoza Navarrete, procede a realizar el pase de lista correspondiente, encontrándose presente la **totalidad** de las y los integrantes del Ayuntamiento 2021–2024 del Municipio de Amealco de Bonfil, Querétaro.; por lo que existe el quórum de ley y todos los acuerdos tomados serán legalmente válidos. Señor Presidente Municipal solicitó tenga a bien, proceder a declarar instalada y abierta esta Sesión Ordinaria de Cabildo. ----------

En uso de la voz el Presidente Municipal Constitucional René Mejía Montoya, hace mención de que, en vista de existir el quórum legal requerido por el artículo 23 del Reglamento Interno del Ayuntamiento de Amealco de Bonfil, Querétaro, declara formalmente instalada y abierta la **Sesión Ordinaria de Cabildo** del Ayuntamiento 2021 – 2024 del Municipio de Amealco de Bonfil, Querétaro, siendo las **siete horas con dos minutos del día veinticinco de enero de dos mil veinticuatro**. Por lo que instruyó al Secretario del Ayuntamiento continuar con el orden del día.

TERCER PUNTO DEL ORDEN DEL DÍA. ----------
LECTURA Y APROBACIÓN DEL ORDEN DEL DÍA. ----------

En uso de la voz el Secretario del Ayuntamiento Gustavo Efraín Mendoza Navarrete, procede a realizar la lectura del orden del día. ----------

I. Apertura de la Sesión; ----------
II. Pase de lista de asistencia y declaración del quórum legal; ----------
III. Lectura y aprobación del orden del día; ----------
IV. Lectura y aprobación del Acta Septuagésima Primera de cabildo; ----------
V. Informe trimestral del Sistema Municipal para el Desarrollo Integral de la Familia correspondiente a los meses de octubre, noviembre y diciembre de 2023.; ----------

VI. Modificación del Programa de Obra Anual ejercicio 2024, correspondiente a Participaciones ejercicio 2023.; ----------
VII. Modificación del Programa de Obra Anual ejercicio 2024, correspondiente al Fondo de Estabilización de los Ingresos de las Entidades Federativas (FEIEF 2023); ----------
VIII. Modificación del Programa de Obra Anual ejercicio 2024, correspondiente a Recursos Fiscales 2023; ----------
IX. Aprobación del Programa "Deporte, Salud y Felicidad" Participaciones 2024; ----------
X. Modificación al "Programa Conecta tu Felicidad" Participaciones 2023; ----------
XI. Asuntos generales; ----------
XII. Clausura de la Sesión; ----------

Acto seguido, el Secretario del Ayuntamiento somete a consideración de los miembros del Ayuntamiento el orden del día presentado, y al no existir observación alguna, se somete a votación económica, mismo que es aprobado por unanimidad de votos presentes a favor. ------

CUARTO PUNTO DEL ORDEN DEL DÍA. ----------
LECTURA Y APROBACIÓN DEL ACTA SEPTUAGÉSIMA PRIMERA DE CABILDO; ----------

Acto seguido en uso de la voz el Secretario del Ayuntamiento Gustavo Efraín Mendoza Navarrete, somete a consideración de los integrantes de este Cuerpo Colegiado, el acta en comento.

En seguida el Secretario del Ayuntamiento, pregunta a los presentes si existe observación alguna al Acta presentada, y al no haberla, se someten a votación económica teniendo como resultado: se aprueba por unanimidad, la Lectura y aprobación del *Acta Septuagésima segunda* de cabildo.

QUINTO PUNTO DEL ORDEN DEL DÍA: INFORME TRIMESTRAL DEL SISTEMA MUNICIPAL PARA EL DESARROLLO INTEGRAL DE LA FAMILIA CORRESPONDIENTE A LOS MESES DE OCTUBRE, NOVIEMBRE Y DICIEMBRE DE 2023.; ----------

En uso de la voz el Presidente Municipal, René Mejía Montoya, hace mención: ----------
CON FUNDAMENTO EN LO DISPUESTO POR LOS ARTÍCULOS: 115 DE LA CONSTITUCIÓN POLÍTICA DE LOS ESTADOS UNIDOS MEXICANOS; 35 DE LA CONSTITUCIÓN POLÍTICA DEL ESTADO DE QUERÉTARO; 2 Y 61 DE LA LEY ORGÁNICA MUNICIPAL DEL ESTADO DE QUERÉTARO; 62 DE LA LEY DE ENTIDADES PARAESTATALES DEL ESTADO DE QUERÉTARO; Y

C O N S I D E R A N D O

1. Que, de conformidad con lo dispuesto por el artículo 115 de la Constitución Política de los Estados Unidos Mexicanos, los estados adoptarán para su régimen interior, la forma de gobierno republicano, representativo, democrático, laico y popular, teniendo como base

de su división territorial y de su organización política y administrativa, el Municipio Libre, definiendo a su vez las bases legales que le regulan;

2. Que, la Ley Orgánica Municipal del Estado de Querétaro, establece en su Artículo 61, que las Entidades Paramunicipales deberán también rendir informes al Ayuntamiento sobre el ejercicio de sus funciones, acción señalada dentro del artículo 15, fracción XX del Reglamento Interior del Sistema Municipal para el Desarrollo Integral DIF del Municipio de Amealco de Bonfil, Querétaro.

3. Que, en virtud de lo anterior, mediante oficio número SMDIF/011/2024, recibido en la Secretaría de Ayuntamiento el día 16 de enero de 2024, la Directora del Sistema Municipal DIF, solicitó al Secretario del Ayuntamiento, se considerará para turnarse a mesas de trabajo tanto de comisión, como de pleno, a efecto de que sea analizado y en su caso sometido a la aprobación del Ayuntamiento en la próxima sesión de cabildo, el punto relativo a la rendición de su informe trimestral de las actividades realizadas por las diferentes áreas a su cargo durante los meses de octubre, noviembre y diciembre, dando cumplimiento así a la normatividad señalada;

4. Que, por lo anterior, en mesa de trabajo realizada en fecha 24 de enero del año en curso, la Directora del sistema Municipal para el Desarrollo Integral de la Familia, presentó ante el Pleno del Ayuntamiento, el informe señalado en el considerando que antecede, dictaminando procedente someter dicho punto a la aprobación del Ayuntamiento en sesión de cabildo.

Por lo anteriormente expuesto, fundado y motivado, se somete a la consideración de este Ayuntamiento, la aprobación del siguiente:

A C U E R D O

ÚNICO. - Se tiene por presentado el informe trimestral de actividades de los meses de octubre, noviembre y diciembre de 2023, del Sistema Municipal para el Desarrollo Integral de la Familia del Municipio de Amealco de Bonfil, Qro., **mismo que forma parte integral de la presente Acta.**

T R A N S I T O R I O S

PRIMERO. El presente acuerdo entrará en vigor al día siguiente de su publicación en la Gaceta Municipal.

SEGUNDO. Publíquese por una sola ocasión en el medio oficial del Gobierno Municipal la "Gaceta Municipal".

TERCERO. Se instruye al Secretario del Ayuntamiento remita copia certificada del presente acuerdo a la Presidenta del Patronato del Sistema Municipal DIF y a la Directora del Sistema Municipal para el Desarrollo Integral de la Familia del Municipio de Amealco de Bonfil, así como a la Titular de la Contraloría del Sistema Municipal DIF para su conocimiento y cumplimiento.

En uso de la voz Gustavo Efraín Mendoza Navarrete, Secretario del Ayuntamiento, pregunta a los presentes si existe observación al acuerdo propuesto, y al no haber observación alguna se somete a votación económica, siendo aprobado por **unanimidad** con diez votos a favor.

SEXTO PUNTO DEL ORDEN DEL DÍA: ----------
MODIFICACIÓN DEL PROGRAMA DE OBRA ANUAL EJERCICIO 2024, CORRESPONDIENTE A PARTICIPACIONES EJERCICIO 2023.; ----------
En uso de la voz el Presidente Municipal, René Mejía Montoya, hace mención: ----------
CON FUNDAMENTO LEGAL EN LO DISPUESTO POR LOS ARTÍCULOS: 115 DE LA CONSTITUCIÓN POLÍTICA DE LOS ESTADOS UNIDOS MEXICANOS; 35 DE LA CONSTITUCIÓN POLÍTICA DEL ESTADO DE QUERÉTARO; 30 Y 38 DE LA LEY ORGÁNICA MUNICIPAL DEL ESTADO DE QUERÉTARO; 7, 8, Y 9 DE LA LEY DE COORDINACIÓN FISCAL; 57 DE LA LEY PARA EL MANEJO DE LOS RECURSOS PÚBLICOS DEL ESTADO DE QUERÉTARO; Y

C O N S I D E R A N D O

1. Que, el artículo 115 de la Constitución Política de los Estados Unidos Mexicanos, establece en su fracción IV, que los municipios administrarán libremente su hacienda, la cual se formará de los rendimientos de los bienes que les pertenezcan, así como de las contribuciones y otros ingresos que las legislaturas establezcan a su favor;

2. Que, el Municipio, es la institución jurídica, política y social, que tiene como finalidad organizar a una comunidad en la gestión autónoma de sus intereses de convivencia primaria y vecinal, integrado y regido por un Ayuntamiento, pilar de la estructura gubernamental y representante de los intereses de los habitantes del Municipio, tiene personalidad jurídica y patrimonio propio, tal como lo establecen la Constitución Política de los Estados Unidos Mexicanos, así como la del Estado de Querétaro, por el cual la Administración Pública Municipal debe promover el desarrollo de condiciones económicas y sociales, brindando con ello seguridad y certeza jurídica a los gobernados;

3. Que, en la ejecución del gasto público, los municipios, deberán de realizar sus actividades con sujeción a los objetivos y metas de los programas contemplados en el Presupuesto de Egresos de los Municipios, de conformidad con el artículo 57 de la Ley para el manejo de los Recursos Públicos del Estado de Querétaro;

Plaza de la Constitución #20, Col. Centro, C.P. 76850
Amealco de Bonfil, Qro. Tel. (448) 278 01 01
www.amealco.gob.mx

4. Que, en fecha 23 de enero de 2024, el Director de Obras Públicas y Desarrollo Urbano, mediante memorándum NO. DOPDU/074/2024, solicitó al Secretario del Ayuntamiento considerar en la Sesión de Cabildo inmediata, la Modificación del Programa de Obra Anual ejercicio 2024 correspondiente al Programa de Participaciones 2023; por la cantidad de $28,800,000.00 veintiocho millones ochocientos mil 00/100 M.N.), para la ejecución de obras pública dentro del Municipio de Amealco;

5. Que, atendiendo a lo anterior, los integrantes del Ayuntamiento del Municipio de Amealco de Bonfil, Querétaro, trabajando de forma conjunta con la Dirección de Obras Públicas y Desarrollo Urbano y derivado de las mesas de trabajo realizadas con las Comisiones Permanentes de Dictámen de Hacienda, Patrimonio y Cuenta Pública; De Obras, Servicios Públicos, de Desarrollo Urbano y Ecología y demás integrantes del Pleno del Ayuntamiento, los días 22 y 24 de enero del año en curso, se determinó procedente la aprobación del punto descrito en el considerando anterior.;

Por lo anteriormente expuesto, fundado y motivado someto a consideración de este Honorable Ayuntamiento de Amealco de Bonfil, la aprobación del siguiente:

A C U E R D O

ÚNICO. Se aprueba la modificación del Programa de Obra Anual ejercicio 2024, correspondiente al Programa de Participaciones 2023; el cual formará parte integral del Acta correspondiente;

MUNICIPIO DE AMEALCO DE BONFIL, QRO.
MODIFICACIÓN DEL PROGRAMA DE PARTICIPACIONES 2023
PROGRAMA DE OBRA ANUAL 2024

No. DE OBRA	NOMBRE DE LA OBRA O PROYECTO	LOCALIDAD	CLAVE DE LOCALIDAD (INEGI)	GRADO DE REZAGO SOCIAL	INCIDENCIA DEL PROYECTO	RUBRO DE GASTO ART. 33 LEY DE COORDINACIÓN FISCAL	SUBCLASIFICACIÓN	MODALIDADES POR TIPO DE PROYECTO	MODALIDAD DE EJECUCIÓN	BENEFICIARIOS CANTIDAD	BENEFICIARIOS UNIDAD	METAS CANTIDAD	METAS UNIDAD	INICIO	TERMINO	INVERSIÓN APROBADA	MODIFICACIÓN	INVERSIÓN MODIFICADA
358	AMPLIACIÓN DE SANITARIOS PÚBLICOS EN LA CABECERA MUNICIPAL	AMEALCO DE BONFIL	220010001	MUY BAJO	COMPLEMENTARIA	URBANIZACIÓN	TEMPLOS	AMPLIACIÓN	CONTRATO	96 764	HABITANTES	34.00	M2	20-nov-23	31-dic-23	$ 800,000.00	$ -	$ 800,000.00
363	EMPEDRADO EN CAMINO PRINCIPAL LA COFRADIA	LA COFRADIA	220010010	BAJO	DIRECTA	URBANIZACIÓN	CAMINO	CONSTRUCCIÓN	CONTRATO	6	HABITANTES	1,650.00	M2	01-dic-23	29-feb-24	$ 1,500,000.00	$ 2,696.80	$ 1,497,303.20
364	AMPLIACIÓN DE RED DE DRENAJE SANITARIO EN LIBRAMIENTO RAFAEL CAMACHO GUZMÁN	AMEALCO DE BONFIL	220010001	MUY BAJO	DIRECTA	DRENAJE Y LETRINAS	DRENAJE SANITARIO	AMPLIACIÓN	CONTRATO	25	HABITANTES	300.00	ML	01-dic-23	29-feb-24	$ 1,000,000.00	$ 1,561.45	$ 998,438.55
365	URBANIZACIÓN DE CALLE BENITO JUÁREZ	AMEALCO DE BONFIL	220010001	MUY BAJO	COMPLEMENTARIA	URBANIZACIÓN	CALLE	REHABILITACIÓN	CONTRATO	100	HABITANTES	950.00	M2	01-dic-23	29-feb-24	$ 1,000,000.00	$ 2,447.37	$ 997,552.63
366	CONSTRUCCIÓN DE PISTA PARA CARRERA DE CABALLOS EN PALOS ALTOS	PALOS ALTOS	220010008	MEDIO	DIRECTA	URBANIZACIÓN	CENTRO DE ENTRETENIMIENTO	CONSTRUCCIÓN	CONTRATO	171	HABITANTES	300.00	M2	01-dic-23	31-dic-23	$ 500,000.00	$ 1,833.64	$ 498,166.36
367	REHABILITACIÓN DE GIMNASIO MUNICIPAL	AMEALCO DE BONFIL	220010001	MUY BAJO	DIRECTA	URBANIZACIÓN	GIMANSIO PUBLICO	REHABILITACIÓN	CONTRATO	600	HABITANTES	995.00	M2	01-dic-23	29-feb-24	$ 3,000,000.00	$ 4,681.05	$ 2,995,318.95
368	URBANIZACIÓN DE CALLE DE ACCESO PONIENTE 2DA ETAPA SAN MIGUEL DEHETI	SAN MIGUEL DEHETI	220010043	BAJO	COMPLEMENTARIA	URBANIZACIÓN	CALLE	REHABILITACIÓN	CONTRATO	1,230	HABITANTES	1,330.00	M2	01-dic-23	29-feb-24	$ 2,000,000.00	$ 87,535.88	$ 2,087,535.88
369	CONSTRUCCIÓN DE CENTRO DE DESARROLLO COMUNITARIO (AUDITORIO) EN DONICÁ	DONICA	220010014	BAJO	COMPLEMENTARIA	URBANIZACIÓN	CENTRO DE DESARROLLO COMUNITARIO	CONSTRUCCIÓN	CONTRATO	617	HABITANTES	500.00	M2	01-dic-23	30-mar-24	$ 4,000,000.00	$ 7,579.67	$ 3,992,420.33
370	REHABILITACIÓN DE PAVIMENTO CON ASFALTO EN CAMINO DEL OOBAQ 2A EJIDO EL RINCÓN (LA BOTIJA)	EJIDO EL RINCÓN (LA BOTIJA)	220010076	BAJO	COMPLEMENTARIA	URBANIZACIÓN	PAVIMENTACIÓN	REHABILITACIÓN	CONTRATO	369	HABITANTES	4,200.00	M2	01-dic-23	29-feb-24	$ 4,000,000.00	$ 15,366.88	$ 3,984,633.12
371	REHABILITACIÓN DE PAVIMENTO CON ASFALTO EN CAMINO DE RINCÓN DE AGUA BUENA A CHITEJE DE BARABATO	CHITEJE DE BARABATO	220010062	MEDIO	COMPLEMENTARIA	URBANIZACIÓN	PAVIMENTACIÓN	REHABILITACIÓN	CONTRATO	5,000	HABITANTES	6,500.00	M2	01-dic-23	30-mar-24	$ 6,000,000.00	$ 49,020.99	$ 5,950,979.01
372	CONSTRUCCIÓN DE ANDADOR PEATONAL DE LA CALLE 1 DE MAYO A LA LOCALIDAD DE San José Itho	SAN JOSÉ ITHÓ	220010040	BAJO	COMPLEMENTARIA	URBANIZACIÓN	ANDADOR URBANO	CONSTRUCCIÓN	CONTRATO	1,500	HABITANTES	2,350.00	M2	01-dic-23	29-feb-24	$ 2,000,000.00	$ 2,348.03	$ 1,997,651.97
NUEVA	CONSTRUCCIÓN DE CAFETERÍA, SALA DE VELACIÓN Y ANDADORES EN PANTEÓN MUNICIPAL	AMEALCO DE BONFIL	220010001	MUY BAJO	COMPLEMENTARIA	URBANIZACIÓN	PANTEÓN	CONSTRUCCIÓN	CONTRATO	7,453	HABITANTE	91.00	M2	08-feb-24	08-may-24	$ -	$ 1,600,000.00	$ 1,600,000.00
NUEVA	CONSTRUCCIÓN DE ACCESO, CASETA DE VIGILANCIA Y SANITARIOS EN PANTEÓN MUNICIPAL	AMEALCO DE BONFIL	220010001	MUY BAJO	COMPLEMENTARIA	URBANIZACIÓN	PANTEÓN	CONSTRUCCIÓN	CONTRATO	7,453	HABITANTE	110.00	M2	26-ene-24	20-abr-24	$ -	$ 1,400,000.00	$ 1,400,000.00
															TOTALES	$ 23,800,000.00	$ 3,000,000.00	$ 26,800,000.00

MUNICIPIO DE AMEALCO DE BONFIL
H. AYUNTAMIENTO 2021-2024
ACTA DE CABILDO 72

Plaza de la Constitución #20, Col. Centro, C.P. 76850
Amealco de Bonfil, Qro. Tel. (448) 278 01 01
www.amealco.gob.mx

T R A N S I T O R I O S

PRIMERO. El presente acuerdo entrará en vigor al momento de su aprobación.

SEGUNDO. Publíquese por una ocasión en la Gaceta Municipal.

TERCERO. Se instruye al Secretario del Ayuntamiento, remita copia certificada del presente acuerdo al Director de Obras Públicas y Desarrollo Urbano, a la Directora de Finanzas y a la Titular del Órgano Interno de Control para su conocimiento y cumplimiento.

En uso de la voz Gustavo Efraín Mendoza Navarrete, Secretario del Ayuntamiento, pregunta a los presentes si existe observación al acuerdo propuesto, y al no haber observación alguna se somete a votación económica, siendo aprobado por **unanimidad** con diez votos a favor.

SÉPTIMO PUNTO DEL ORDEN DEL DÍA: ----------
MODIFICACIÓN DEL PROGRAMA DE OBRA ANUAL EJERCICIO 2024, CORRESPONDIENTE AL FONDO DE ESTABILIZACIÓN DE LOS INGRESOS DE LAS ENTIDADES FEDERATIVAS (FEIEF 2023);
En uso de la voz el Presidente Municipal, René Mejía Montoya, hace mención: ----------
CON FUNDAMENTO EN LOS ARTÍCULOS; 1, 4 Y 115 DE LA CONSTITUCIÓN POLÍTICA DE LOS ESTADOS UNIDOS MEXICANOS; 35 DE LA DEL ESTADO DE QUERÉTARO, 3, 4, 5, 7, 57 Y 61 DE LA LEY PARA EL MANEJO DE LOS RECURSOS PÚBLICOS PARA EL ESTADO DE QUERÉTARO; 30 FRACCIÓN I, 146, 147, 148, 149 Y 150 FRACCIÓN I DE LA LEY ORGÁNICA MUNICIPAL DEL ESTADO DE QUERÉTARO; 2, 3, 4 Y 17 DEL REGLAMENTO INTERNO DEL AYUNTAMIENTO DE AMEALCO DE BONFIL; ARTÍCULO 19, FRACCIONES IV Y V, DE LA LEY FEDERAL DE PRESUPUESTO Y RESPONSABILIDAD HACENDARIA, Y.

C O N S I D E R A N D O

1. Que, de conformidad con lo dispuesto por el artículo 115 de la Constitución Política de los Estados Unidos Mexicanos, los estados adoptarán para su régimen interior, la forma de gobierno republicano, representativo, democrático, laico y popular, teniendo como base de su división territorial y de su organización política y administrativa, el Municipio Libre, definiendo a su vez las bases legales que le regulan;

2. Que, el artículo 19, de la Ley Federal de Presupuesto y Responsabilidad Hacendaria, establece la clasificación de los recursos y señala que se destina un 25% al Fondo de Estabilización de los Ingresos de las Entidades Federativas, derivado de lo determinado en el artículo 21, fracción II, de esta Ley.

3. Que, el artículo 35 de la Constitución Política del Estado de Querétaro, define y establece al Municipio Libre como la base de la división territorial y de la organización política y administrativa del Estado de Querétaro, y será gobernado por un Ayuntamiento de elección popular directa;

Plaza de la Constitución #20, Col. Centro, C.P. 76850
Amealco de Bonfil, Qro. Tel. (448) 278 01 00
www.amealco.gob.mx

4. Que, asimismo, el artículo 2 de la Ley Orgánica Municipal del Estado de Querétaro dispone que los municipios son autónomos para organizar la administración pública municipal, contando con autoridades propias, funciones específicas y libre administración de su hacienda. Ejerciendo sus atribuciones dentro del ámbito de su competencia de manera exclusiva, y no existirá autoridad intermedia entre éste y el Gobierno del Estado;

5. Que, en concordancia, el artículo 57 de la Ley para el Manejo de los Recursos Públicos del Estado de Querétaro, refiere que, en la ejecución del gasto público, los municipios deberán realizar sus actividades con sujeción a los objetivos y metas de los programas contemplados en su Presupuesto de Egresos;

6. Que, el artículo 2 de la Ley de Obra Pública del Estado de Querétaro, refiere que se considera obra pública, a todo aquel trabajo relacionado con ésta y que se realice con fondos públicos estatales o municipales, de igual forma, dicha Ley, tiene por objeto regular el gasto que en materia de obra pública realicen los gobiernos del Estado y los Municipios, así como cualquier organismo de la Administración Pública Estatal, los fideicomisos o aquellos particulares que con recursos públicos del Estado o de los Municipios ejecuten obras tipificadas como públicas, de la misma forma todas las actividades relativas a la planeación, programación, proyecto, presupuestación, contratación, ejecución, verificación, control, operación, mantenimiento y demolición de la obra pública;

7. Que, el Director de Obras Publicas y Desarrollo Urbano, en fecha 23 de enero del presente año, remitió al Secretario del Ayuntamiento la petición para considerar en la próxima sesión de cabildo, el punto referente a la aprobación del Programa de FEIEF 2023, por la cantidad de $4,000,000.00 (Cuatro millones de pesos 00/100 M.N.), para la ejecución de obras pública dentro del Municipio de Amealco;

8. Que, mediante mesas de trabajo realizada los días 22 y 24 de enero de 2024, el Director de Obras Publicas y Desarrollo Urbano, presentó a los integrantes de la Comisión Permanente de Dictámen de Hacienda, Patrimonio y Cuenta Pública y demás integrantes del Ayuntamiento, el punto referente a la aprobación del FEIEF 2023, solicitando se someta a su aprobación mediante sesión de cabildo;

A C U E R D O

ÚNICO. Se autoriza la Modificación del Programa de Obra Anual ejercicio 2024, correspondiente al (FEIEF 2023); **mismo que se aprueba en los siguientes términos:**

MUNICIPIO DE AMEALCO DE BONFIL, QRO.

MODIFICACIÓN DEL FONDO DE ESTABILIZACIÓN DE LOS INGRESOS DE LAS ENTIDADES FEDERATIVAS (FEIEF 2023)

PROGRAMA DE OBRA ANUAL 2024

No. DE OBRA	NOMBRE DE LA OBRA O PROYECTO	LOCALIDAD	CLAVE DE LOCALIDAD (INEGI)	GRADO DE REZAGO SOCIAL	INCIDENCIA DEL PROYECTO	RUBRO DE GASTO ART. 33 LEY DE COORDINACIÓN	SUBCLASIFICACION	MODALIDADES POR TIPO DE PROYECTO	MODALIDAD DE EJECUCION	BENEFICIARIOS		METAS		INICIO	TERMINO	INVERSIÓN APROBADA	MODIFICACIÓN	INVERSIÓN MODIFICADA
										CANTIDAD	UNIDAD	CANTIDAD	UNIDAD					
1	REHABILITACIÓN DE CAMINO PRINCIPAL DE ASFALTO EN SANTIAGO MEXQUITITLÁN BARRIO 2DO	SANTIAGO MEXQUITITLÁN BARRIO 2DO	220010049	MEDIO	DIRECTA	URBANIZACIÓN	CAMINO	REHABILITACIÓN	CONTRATO	1,283	HABITANTE	1,700.00	M2	23-ene-24	22-abr-24	$ 1,500,000.00	$ -	$ 1,500,000.00
2	REHABILITACIÓN DE CALLE MELCHOR OCAMPO EN LA COL LA PRIMAVERA, AMEALCO DE BONFIL	AMEALCO DE BONFIL	220010001	MUY BAJO	COMPLEMENTARIA	URBANIZACIÓN	CALLE	REHABILITACIÓN	CONTRATO	2	VIVIENDA	1,700.00	M2	23-ene-24	22-abr-24	$ 1,500,000.00	$ -	$ 1,500,000.00
3	CONSTRUCCIÓN DE EMPEDRADO CON MORTERO EN CAMINO TIERRA COLORADA, SANTIAGO MEXQUITITLÁN BARRIO 3RO	SANTIAGO MEXQUITITLÁN BARRIO 3RO	220010047	ALTO	DIRECTA	URBANIZACIÓN	CAMINO	CONSTRUCCIÓN	CONTRATO	1,211	HABITANTE	1,000.00	M2	26-ene-24	22-abr-24	$ -	$ 1,000,000.00	$ 1,000,000.00
																TOTAL		$ 4,000,000.00

MUNICIPIO DE AMEALCO DE BONFIL
H. AYUNTAMIENTO 2021-2024
ACTA DE CABILDO 72

Plaza de la Constitución #20, Col. Centro, C.P. 76550
Amealco de Bonfil, Qro. Tel (448) 278 01 01
www.amealco.gob.mx

TRANSITORIOS

PRIMERO. Publíquese el presente acuerdo por una sola ocasión en la Gaceta Municipal.

SEGUNDO. El presente acuerdo entrará en vigor al momento de su aprobación.

TERCERO. Se instruye al titular de la Secretaría del Ayuntamiento para que remita copia certificada del presente acuerdo a los titulares del Órgano Interno de Control; Dirección de Finanzas y Dirección de Obras Públicas, para su conocimiento y cumplimiento.

En uso de la voz Gustavo Efraín Mendoza Navarrete, Secretario del Ayuntamiento, pregunta a los presentes si existe observación al acuerdo propuesto, y al no haber observación alguna se somete a votación económica, siendo aprobado por **unanimidad** con diez votos a favor.

OCTAVO PUNTO DEL ORDEN DEL DÍA: ----------
MODIFICACIÓN DEL PROGRAMA DE OBRA ANUAL EJERCICIO 2024, CORRESPONDIENTE A RECURSOS FISCALES 2023; ----------
En uso de la voz el Presidente Municipal, René Mejía Montoya, hace mención: ----------
CON FUNDAMENTO EN LOS ARTÍCULOS 1, 4 Y 115 DE LA CONSTITUCIÓN POLÍTICA DE LOS ESTADOS UNIDOS MEXICANOS; 35 DE LA DEL ESTADO DE QUERÉTARO; 3, 4, 5, 7, 57 Y 61 DE LA LEY PARA EL MANEJO DE LOS RECURSOS PÚBLICOS PARA EL ESTADO DE QUERÉTARO; 30 FRACCIÓN I, 146, 147, 148, 149 Y 150 FRACCIÓN I DE LA LEY ORGÁNICA MUNICIPAL DEL ESTADO DE QUERÉTARO; 2, 3, 4 Y 17 DEL REGLAMENTO INTERNO DEL AYUNTAMIENTO DE AMEALCO DE BONFIL, Y

CONSIDERANDO

1. Que, de conformidad con lo dispuesto por el artículo 115 de la Constitución Política de los Estados Unidos Mexicanos, los estados adoptarán para su régimen interior, la forma de gobierno republicano, representativo, democrático, laico y popular, teniendo como base de su división territorial y de su organización política y administrativa, el Municipio Libre, definiendo a su vez las bases legales que le regulan;

2. Que, el artículo 57 de la Ley para el Manejo de los Recursos Públicos del Estado de Querétaro, refiere que, en la ejecución del gasto público, los municipios deberán realizar sus actividades con sujeción a los objetivos y metas de los programas contemplados en su Presupuesto de Egresos;

3. Que, el artículo 2 de la Ley de Obra Pública del Estado de Querétaro, refiere que se considera obra pública, a todo aquel trabajo relacionado con ésta y que se realice con fondos públicos estatales o municipales, de igual forma, dicha Ley tiene por objeto regular el gasto que en materia de obra pública realicen los gobiernos del Estado y los Municipios, así como cualquier organismo de la Administración Pública Estatal, los fideicomisos o aquellos particulares que con recursos públicos del Estado o de los Municipios ejecuten obras tipificadas como públicas, de la misma forma todas las actividades relativas a la planeación, programación, proyecto, presupuestación, contratación, ejecución, verificación, control, operación, mantenimiento y demolición de la obra pública;

4. Que, el Director de Obras Publicas y Desarrollo Urbano, remitió al Secretario del Ayuntamiento la petición para considerar en la próxima sesión de cabildo del Ayuntamiento, el punto referente a la **aprobación del Programa de Obra Anual, ejercicio 2024, correspondiente a Recursos Fiscales 2023**; por la cantidad de $4,000,000.00 (Cuatro millones de pesos 00/100 M.N.), para la ejecución de obra pública Municipal.;

5. Que, mediante mesas de trabajo realizadas los días 22 y 24 de enero de 2024, el Director de Obras Publicas y Desarrollo Urbano, presentó a los integrantes del Honorable Ayuntamiento, el punto referente a la aprobación del Programa señalado en el considerando anterior, solicitando su aprobación en sesión de cabildo;

A C U E R D O

ÚNICO. Se autoriza la Aprobación del Programa de Obra Anual ejercicio 2024, correspondiente a Recursos Fiscales 2023; **tal como se detalla en el concentrado siguiente:**

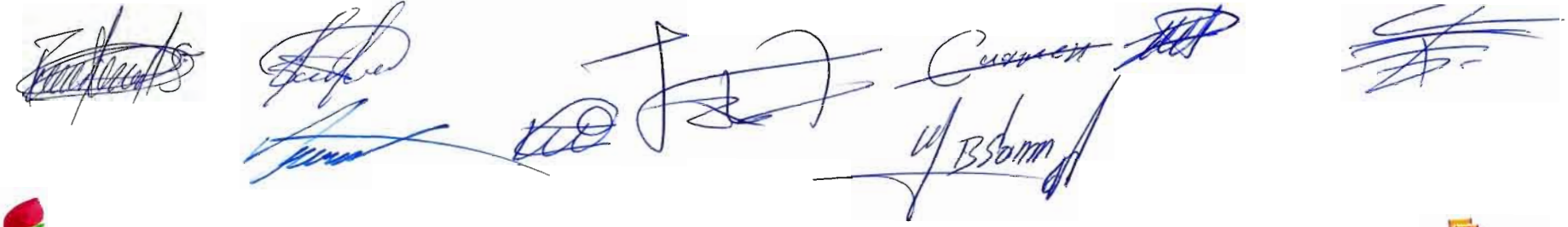

MUNICIPIO DE AMEALCO DE BONFIL, QRO.
MODIFICACIÓN DE RECURSOS FISCALES 2023
PROGRAMA DE OBRA ANUAL 2024

No. DE OBRA	NOMBRE DE LA OBRA O PROYECTO	LOCALIDAD	CLAVE DE LOCALIDAD (INEGI)	GRADO DE REZAGO SOCIAL	INCIDENCIA DEL PROYECTO	RUBRO DE GASTO ART. 33 LEY DE COORDINACIÓN FISCAL	SUBCLASIFICACION	MODALIDADES POR TIPO DE PROYECTO	MODALIDAD DE EJECUCION	BENEFICIARIOS		METAS		INICIO	TERMINO	INVERSIÓN APROBADA	MODIFICACION	INVERSIÓN MODIFICADA
										CANTIDAD	UNIDAD	CANTIDAD	UNIDAD					
1	CONSTRUCCIÓN DE ARCO DE BIENVENIDA, EN EL KM 31+860 DE LA CARRETERA FEDERAL 120	AMEALCO DE BONFIL	220010001	MUY BAJO	COMPLEMENTARIA	URBANIZACIÓN	MOBILIARIO URBANO	CONSTRUCCIÓN	CONTRATO	7,953	HABITANTE	1.00	PZA	23-ene-24	22-may-24	$ 2,200,000.00	$ -	$ 2,200,000.00
2	AMPLIACION DE RED DE DISTRIBUCIÓN DE ENERGÍA ELECTRICA EN CARRETERA FEDERAL 120 DEL KM 31+860 AL 32+310	AMEALCO DE BONFIL	220010001	MUY BAJO	DIRECTA	ELECTRIFICACION RURAL Y DE COLONIAS POBRES	ELECTRIFICACIÓN	AMPLIACIÓN	CONTRATO	2	VIVIENDA	8.00	ESTRUCTURA	23-ene-24	22-abr-24	$ 800,000.00	$ -	$ 800,000.00
3	CONSTRUCCIÓN DE EMPEDRADO CON MORTERO EN CAMINO A PRESA DE XOTHE SANTIAGO MEXQUITITLÁN BARRIO 3RO	SANTIAGO MEXQUITITLAN BARRIO 3RO	220010047	ALTO	DIRECTA	URBANIZACIÓN	CAMINO	CONSTRUCCIÓN	CONTRATO	1,211	HABITANTE	1,000.00	M2	26-ene-24	22-abr-24	$ -	$ 1,000,000.00	$ 1,000,000.00
																TOTAL		$ 4,000,000.00

MUNICIPIO DE AMEALCO DE BONFIL
H. AYUNTAMIENTO 2021-2024
ACTA DE CABILDO 72

Plaza de la Constitucion #20, Col. Centro, C.P. 76850
Amealco de Bonfil, Qro. Tel. (448) 278 01 01
www.amealco.gob.mx

T R A N S I T O R I O S

PRIMERO. Publíquese el presente acuerdo por una sola ocasión en la Gaceta Municipal.

SEGUNDO. El presente acuerdo entrará en vigor al momento de su aprobación en la Gaceta Municipal.

TERCERO. Se instruye al titular de la Secretaría del Ayuntamiento para que remita copia certificada del presente acuerdo a los titulares del Órgano Interno de Control; Dirección de Finanzas y Dirección de Obras Públicas, para su conocimiento y cumplimiento.

En uso de la voz Gustavo Efraín Mendoza Navarrete, Secretario del Ayuntamiento, pregunta a los presentes si existe observación al acuerdo propuesto, y al no haber observación alguna se somete a votación económica, siendo aprobado por **unanimidad** con diez votos a favor.

NOVENO PUNTO DEL ORDEN DEL DÍA: ----------
APROBACIÓN DEL PROGRAMA "DEPORTE, SALUD Y FELICIDAD" PARTICIPACIONES 2024; -----
En uso de la voz el Presidente Municipal, René Mejía Montoya, hace mención: ----------
CON FUNDAMENTO EN LOS ARTÍCULOS: 115, FRACCIÓN I, DE LA CONSTITUCIÓN POLÍTICA DE LOS ESTADOS UNIDOS MEXICANOS; 35 DE LA CONSTITUCIÓN POLÍTICA DEL ESTADO DE QUERÉTARO; 2, 27, 30, 38, 146 Y 147 DE LA LEY ORGÁNICA MUNICIPAL DEL ESTADO DE QUERÉTARO, Y

C O N S I D E R A N D O

1. Que, de conformidad con lo dispuesto por el artículo 115 de la Constitución Política de los Estados Unidos Mexicanos, los estados adoptarán para su régimen interior, la forma de gobierno republicano, representativo, democrático, laico y popular, teniendo como base de su división territorial y de su organización política y administrativa, el Municipio Libre, definiendo a su vez las bases legales que le regulan;

2. Que, con la finalidad de apoyar a la ciudadanía en materia de Deporte y derivado de los objetivos que se impuso la administración para impulsar al Municipio hacia una mejor base jurídica y mejorar la construcción de la infraestructura que mayor bienestar y beneficio genere a la ciudadanía, impulsando un desarrollo urbano ordenado, con la prestación de servicios públicos eficientes.

3. Que, el Director del Deporte, mediante memorándum NO. DD/014/2024, solicitó al Secretario del Ayuntamiento considerar en la Sesión de Cabildo inmediata, la *Aprobación del Programa "Deporte, Salud y Felicidad" Participaciones 2024,* la cual considera un monto asignado de $ 1,350,000.00 (Un millón trescientos cincuenta mil pesos 00/100 M.N.);

4. Que, derivado de lo anterior y de la mesa de trabajo realizada el día 24 de enero del año en curso, ante la Comisión Permanente de Dictámen de: Hacienda, Patrimonio y Cuenta Pública y demás integrantes del Pleno del Ayuntamiento, se presentó la propuesta señalada en el considerando anterior; dictaminando su aprobación en ambos casos a efecto de llevarlo como punto de acuerdo a Sesión de Cabildo;

Por lo anteriormente expuesto, fundado y motivado se pone a consideración y aprobación a este Ayuntamiento de Amealco de Bonfil el siguiente:

A C U E R D O

PRIMERO. Se aprueba el Programa "Deporte, Salud y Felicidad" Participaciones 2024, el cual forma parte integral de la presente acta;

SEGUNDO. Se instruye al titular de la Dirección del Deporte, en coordinación con las áreas competentes, realice los trámites y gestiones necesarias que deriven de la aprobación del presente acuerdo, tal como gestión y aplicación, a fin de garantizar certeza legal y apego a los ordenamientos aplicables.

T R A N S I T O R I O S

PRIMERO. Publíquese el presente acuerdo por una sola ocasión en la Gaceta Municipal.

SEGUNDO. El presente acuerdo entrará en vigor al día siguiente de su aprobación en la Gaceta Municipal.

TERCERO. Se instruye al Secretario del Ayuntamiento para que remita copia certificada del presente acuerdo a la Directora de Finanzas, Director del Deporte y a la titular del Órgano Interno de Control para conocimiento y cumplimiento.

En uso de la voz Gustavo Efraín Mendoza Navarrete, Secretario del Ayuntamiento, pregunta a los presentes si existe observación al acuerdo propuesto, y al no haber observación alguna se somete a votación económica, siendo aprobado por **unanimidad** con diez votos a favor.

DÉCIMO PUNTO DEL ORDEN DEL DÍA: ----------
MODIFICACIÓN AL "PROGRAMA CONECTA TU FELICIDAD" PARTICIPACIONES 2023; ----------
En uso de la voz el Presidente Municipal, René Mejía Montoya, hace mención: ----------
CON FUNDAMENTO EN LOS ARTÍCULOS: 115, FRACCIÓN I, DE LA CONSTITUCIÓN POLÍTICA DE LOS ESTADOS UNIDOS MEXICANOS; 35 DE LA CONSTITUCIÓN POLÍTICA DEL ESTADO DE QUERÉTARO; 2, 27, 30, 38, 146 Y 147 DE LA LEY ORGÁNICA MUNICIPAL DEL ESTADO DE QUERÉTARO, Y

Amealco
Plaza de la Constitución #20, Col. Centro, C.P. 76850
Amealco de Bonfil, Qro. Tel. (448) 278 01 01
www.amealco.gob.mx
AMEALCO
PUEBLO MÁGICO

CONSIDERANDO

1. Que, el artículo 115, fracción II de la Constitución Política de los Estados Unidos Mexicanos, así como el artículo 3°, de la Ley Orgánica Municipal del Estado de Querétaro, establecen que los municipios están investidos de personalidad jurídica, además de señalar que los Ayuntamientos tienen la facultad para aprobar los bandos de policía y gobierno, los reglamentos, circulares y disposiciones administrativas de observancia general dentro de sus respectivas jurisdicciones, asegurando la participación ciudadana y vecinal.

2. Que, de conformidad con los artículos 146 y 148 de la Ley Orgánica Municipal del Estado de Querétaro, los ayuntamientos tienen la obligación de adecuar la reglamentación municipal con la finalidad de preservar la autoridad institucional y propiciar el desarrollo armónico de la sociedad, esto, en la medida en la cual se modifiquen las condiciones socioeconómicas y fomentando la educación en nuestro Municipio;

3. Que, aunado a lo anterior en sesión de Cabildo de fecha cinco de diciembre de dos mil veintitrés, dentro del Quinto punto de orden del día se aprobó por mayoría de votos la **"Aprobación del "Programa conecta tu felicidad", participaciones 2022",** mismo que fue ejecutado en su totalidad, sin poder cumplir la meta señalada, por lo que con la finalidad brindar una oportunidad a mas estudiantes, se considera su aplicación;

4. Que, en concordancia a lo antes señalado, el Director de Desarrollo Social, mediante memorándum NO. DDS/060/2024, solicitó al Secretario del Ayuntamiento considerar en la Sesión de Cabildo inmediata, la *Modificación al "Programa Conecta tu Felicidad" Recursos Fiscales 2024 y Participaciones 2023, por un monto de $ 12, 000, 000.00 (Doce millones de pesos 00/100 M.N.);*

5. Que, derivado de lo anterior y de la mesa de trabajo realizada el día 24 de enero del año en curso, ante la Comisión Permanente de Dictámen de: Hacienda, Patrimonio y Cuenta Pública y demás integrantes del Pleno del Ayuntamiento, se presentó la propuesta señalada en el considerando anterior; dictaminando su aprobación en ambos casos a efecto de llevarlo como punto de acuerdo a Sesión de Cabildo;

Por lo anteriormente expuesto, fundado y motivado se pone a consideración y aprobación a este Ayuntamiento de Amealco de Bonfil el siguiente:

ACUERDO

PRIMERO. Se aprueba la *Modificación al "Programa Conecta tu Felicidad" Participaciones 2023;* ***el cual se autoriza bajo las condicionen siguientes:***

SEGUNDO. Se instruye al titular de la Dirección de Desarrollo Social para que, en coordinación con las áreas competentes, realice los trámites y gestiones necesarias que se deriven de la aprobación del presente acuerdo, tal como gestión y aplicación, a fin de garantizar en cumplimiento al presente acuerdo.

T R A N S I T O R I O S

PRIMERO. Publíquese el presente acuerdo por una sola ocasión en la Gaceta Municipal.

SEGUNDO. El presente acuerdo entrará en vigor al día siguiente de su aprobación en la Gaceta Municipal.

TERCERO. Se instruye al Secretario del Ayuntamiento remitir copia certificada del presente acuerdo a la Directora de Finanzas, Director de Desarrollo Social, Director de Administración, y a la titular del Órgano Interno De Control para conocimiento y cumplimiento.

En uso de la voz Gustavo Efraín Mendoza Navarrete, Secretario del Ayuntamiento, pregunta a los presentes si existe observación al acuerdo propuesto, y al no haber observación alguna se somete a votación económica, siendo aprobado por **mayoría** con nueve votos a favor.

DÉCIMO PRIMER PUNTO DEL ORDEN DEL DÍA. ----------
ASUNTOS GENERALES. ----------
En uso de la voz el Secretario del Ayuntamiento del Municipio de Amealco de Bonfil, Qro., pregunta a los miembros del Ayuntamiento si alguien tiene algún otro asunto que tratar lo manifieste levantando la mano, y al no haber propuesta alguna se pasa al siguiente punto. -----

DÉCIMO SEGUNDO PUNTO DEL ORDEN DEL DÍA. ----------
CLAUSURA DE LA SESIÓN; ----------
Al haberse desahogado la totalidad de los puntos del orden del día y al no existir más asuntos que tratar y en uso de la voz el Presidente Municipal Constitucional René Mejía Montoya declara formalmente clausurada la **Sesión Ordinaria,** siendo las **siete horas con veintitrés minutos** del mismo día de su inicio, pidiendo al Secretario del Ayuntamiento levante la presente para constancia, firmando al calce y al margen los que en ella intervinieron y así quisieron hacerlo. ----------
----------**Doy Fe. - Gustavo Efraín Mendoza Navarrete, Secretario del Ayuntamiento.** ----------

RENÉ MEJÍA MONTOYA
PRESIDENTE MUNICIPAL CONSTITUCIONAL

SÍNDICO MUNICIPAL PAULINA VENTURA NICOLÁS

SÍNDICO MUNICIPAL DAVID MENDOZA GONZÁLEZ

REGIDORA IRAÍS HERNÁNDEZ FUERTES

REGIDORA MARA OBREGÓN ÁLVAREZ

REGIDOR ESTEBAN MONTOYA QUINTANA

REGIDORA LUCÍA PASCUAL GREGORIO

REGIDOR URIEL ENRIQUE CÁZARES SÁNCHEZ

REGIDORA MA. DEL CARMEN GÍL BERNABÉ

REGIDORA JOSEFINA MARTÍNEZ PASCUAL

GUSTAVO EFRAÍN MENDOZA NAVARRETE
SECRETARIO DEL AYUNTAMIENTO

PRIMER PUNTO DEL ORDEN DEL DÍA. ----------
APERTURA DE LA SESIÓN. ----------

En la Ciudad de Amealco de Bonfil, Estado de Querétaro. Siendo las **siete horas con un minuto del día seis de febrero de dos mil veinticuatro,** reunidos en el Salón de Cabildo del Palacio Municipal de esta Ciudad, los integrantes del Ayuntamiento 2021-2024: las Ciudadanas y Ciudadanos: Paulina Ventura Nicolás, David Mendoza González, Iraís Hernández Fuertes, Mara Obregón Álvarez, Esteban Montoya Quintana, Lucía Pascual Gregorio, Uriel Enrique Cázares Sánchez, Ma. del Carmen Gíl Bernabé, Josefina Martínez Pascual, y con así como el Presidente Municipal René Mejía Montoya, para llevar a cabo la **Sesión Ordinaria** de cabildo de conformidad a lo dispuesto por los artículos; 35 de la Constitución Política del Estado de Querétaro; 27, 31 fracción III, 32 fracción I, 33 fracción I y 47 fracciones II y III de la Ley Orgánica Municipal del Estado de Querétaro; y 18, 19, 23, 26 y 27 del Reglamento Interno del Ayuntamiento de Amealco de Bonfil, Querétaro, por lo cual se procede a pasar lista de asistencia.----------

SEGUNDO PUNTO DEL ORDEN DEL DÍA. ----------
PASE DE LISTA DE ASISTENCIA Y DECLARACIÓN DEL QUÓRUM LEGAL. ----------

En uso de la voz el Secretario del Ayuntamiento Gustavo Efraín Mendoza Navarrete, procede a realizar el pase de lista correspondiente, encontrándose presente la **totalidad** de las y los integrantes del Ayuntamiento 2021–2024 del Municipio de Amealco de Bonfil, Querétaro.; por lo que existe el quórum de ley y todos los acuerdos tomados serán legalmente válidos. Señor Presidente Municipal solicitó tenga a bien, proceder a declarar instalada y abierta esta Sesión Ordinaria de Cabildo. ----------

En uso de la voz el Presidente Municipal Constitucional René Mejía Montoya, hace mención de que, en vista de existir el quórum legal requerido por el artículo 23 del Reglamento Interno del Ayuntamiento de Amealco de Bonfil, Querétaro, declara formalmente instalada y abierta la **Sesión Ordinaria de Cabildo** del Ayuntamiento 2021 – 2024 del Municipio de Amealco de Bonfil, Querétaro, siendo las **siete horas con dos minutos del día seis de febrero de dos mil veinticuatro**. Por lo que instruyó al Secretario del Ayuntamiento continuar con el orden del día.

TERCER PUNTO DEL ORDEN DEL DÍA. ----------
LECTURA Y APROBACIÓN DEL ORDEN DEL DÍA. ----------

En uso de la voz el Secretario del Ayuntamiento Gustavo Efraín Mendoza Navarrete, procede a realizar la lectura del orden del día. ----------

I. Apertura de la Sesión; ----------
II. Pase de lista de asistencia y declaración del quórum legal; ----------
III. Lectura y aprobación del orden del día; ----------
IV. Lectura y aprobación del Acta Septuagésima Segunda de cabildo; ----------
V. Informe Anual de Actividades del Sistema Municipal para el Desarrollo Integral de la Familia del Municipio de Amealco de Bonfil, Qro., del periodo de enero a diciembre de 2023.; ----------

1. Que, la Ley Orgánica Municipal del Estado de Querétaro, establece en su Artículo 61, que las Entidades Paramunicipales deberán también rendir informes al Ayuntamiento sobre el ejercicio de sus funciones, acción señalada dentro del artículo 15, fracción XX del Reglamento Interior del Sistema Municipal para el Desarrollo Integral DIF del Municipio de Amealco de Bonfil, Querétaro;

2. Que, mediante oficio número SMDIF/024/2024, recibido en la Secretaría de Ayuntamiento el día 31 de enero de 2024, la Directora del Sistema Municipal DIF, solicitó al Secretario del Ayuntamiento, considerará para turnarse a mesas de trabajo tanto de comisión, como de pleno, a efecto de que sea analizado y en su caso sometido a la aprobación del Ayuntamiento en la próxima sesión de cabildo, el punto relativo a la rendición de su informe anual de las actividades realizadas por las diferentes áreas a su cargo durante el periodo comprendido de enero a diciembre, dando cumplimiento así a la normatividad señalada;

3. Que, por lo anterior, en mesas de trabajo realizadas en fecha 03 de febrero del año en curso, la Directora del Sistema Municipal para el Desarrollo Integral de la Familia, presentó ante la Comisión Respectiva y el Pleno del Ayuntamiento, el informe señalado en el considerando que antecede, dictaminando procedente someter dicho punto a la aprobación del Ayuntamiento en sesión de cabildo;

Por lo anteriormente expuesto, fundado y motivado, se somete a la consideración de este Ayuntamiento, la aprobación del siguiente:

ACUERDO

ÚNICO. - Se tiene por presentado el Informe Anual de Actividades del Sistema Municipal para el Desarrollo Integral de la Familia del Municipio de Amealco de Bonfil, Qro., del periodo de enero a diciembre de 2023, mismo que forma parte integral de la presente acta.

TRANSITORIOS

PRIMERO. El presente acuerdo entrará en vigor al día siguiente de su publicación en la Gaceta Municipal.

SEGUNDO. Publíquese por una sola ocasión en el medio oficial del Gobierno Municipal la "Gaceta Municipal".

4. Que, en fecha 01 de febrero de 2024, el Director de Obras Públicas y Desarrollo Urbano, mediante memorándum NO. DOPDU/094/2024, solicitó al Secretario del Ayuntamiento considerar en la Sesión de Cabildo inmediata, la Aprobación del Programa de Obra Anual ejercicio 2024 correspondiente al Fondo de Aportaciones para la Infraestructura Social Municipal y de las Demarcaciones Territoriales del Distrito Federal (FAISMUN); para la ejecución de obras pública dentro del Municipio de Amealco;

5. Que, atendiendo a lo anterior, los integrantes del Ayuntamiento del Municipio de Amealco de Bonfil, Querétaro, trabajando de forma conjunta con la Dirección de Obras Públicas y Desarrollo Urbano y derivado de las mesas de trabajo realizadas con las Comisiones Permanentes de Dictámen de Hacienda, Patrimonio y Cuenta Pública; De Obras, Servicios Públicos, de Desarrollo Urbano y Ecología y demás integrantes del Pleno del Ayuntamiento, el día 03 de febrero del año en curso, se determinó procedente la aprobación del punto descrito en el considerando anterior.;

Por lo anteriormente expuesto, fundado y motivado someto a consideración de este Honorable Ayuntamiento de Amealco de Bonfil, la aprobación del siguiente:

A C U E R D O

PRIMERO. Se aprueba el Programa de Obra Anual ejercicio 2024, correspondiente al Fondo de Aportaciones para la Infraestructura Social Municipal y Demarcaciones Territoriales del Distrito Federal (FAISMUN), el cual queda de la siguiente manera:

MUNICIPIO DE AMEALCO DE BONFIL, QRO.

FONDO DE APORTACIONES PARA LA INFRAESTRUCTURA SOCIAL MUNICIPAL Y DE LAS DEMARCACIONES TERRITORIALES DEL DISTRITO FEDERAL

PROGRAMA DE OBRA ANUAL 2024

No.	NOMBRE DE LA OBRA/PROYECTO	UBICACIÓN	CLAVE DE LOCALIDAD INEGI	GRADO DE REZAGO SOCIAL	INCIDENCIA DEL PROYECTO	RUBRO DEL GASTO (CLAVE DE CLASIFICACIÓN FISCAL)	CLASIFICACIÓN	MODALIDAD POR TIPO DE PROYECTO	MODALIDAD DE EJECUCIÓN	BENEFICIARIOS CANTIDAD	BENEFICIARIOS UNIDAD	METAS CANTIDAD	METAS UNIDAD	INICIO	TÉRMINO	INVERSIÓN
25	CONSTRUCCIÓN DE BARDA PERIMETRAL EN COBAQ PLANTEL 20 EN LA LOCALIDAD DE SANTIAGO MEXQUITITLÁN BARRIO 4TO.	SANTIAGO MEXQUITITLÁN BARRIO 4TO.	220010046	MEDIO	DIRECTA	INFRAESTRUCTURA BÁSICA DEL SECTOR EDUCATIVO	PREPARATORIA O BACHILLERATO (BARDA PERIMETRAL)	CONSTRUCCIÓN	CONTRATO	429	ALUMNO	370.00	ML	04-mar-24	02-jun-24	$ 750,000.00
26	CONSTRUCCIÓN DE MÓDULO DE SANITARIOS EN ESCUELA TELESECUNDARIA JOSEFA ORTIZ DE DOMÍNGUEZ DE LA LOCALIDAD DE EL [illegible]	EL [illegible] VIEJO (OJO DE AGUA DEL LAGARTO)	220010004	BAJO	DIRECTA	INFRAESTRUCTURA BÁSICA DEL SECTOR EDUCATIVO	SECUNDARIA O EQUIVALENTE (SANITARIOS)	CONSTRUCCIÓN	CONTRATO	36	ALUMNO	42.15	M2	04-mar-24	02-jun-24	$ 750,000.00
27	CONSTRUCCIÓN DE BARDA PERIMETRAL EN ESCUELA TELESECUNDARIA [illegible] DE LA LOCALIDAD DE DONICÁ	DONICÁ	220010014	MEDIO	DIRECTA	INFRAESTRUCTURA BÁSICA DEL SECTOR EDUCATIVO	SECUNDARIA O EQUIVALENTE (BARDA PERIMETRAL)	CONSTRUCCIÓN	CONTRATO	142	ALUMNO	76.00	ML	28-mar-24	26-jun-24	$ 300,000.00
	DRENAJE Y LETRINAS															$ 600,000.00
28	AMPLIACIÓN DE DRENAJE SANITARIO Y BANQUETAS EN CALLES DE LA LOCALIDAD LA MURALLA	LA MURALLA	220010027	MUY BAJO	DIRECTA	DRENAJE Y LETRINAS	DRENAJE SANITARIO	AMPLIACIÓN	CONTRATO	1	VIVIENDA	100.00	ML	11-mar-24	11-jun-24	$ 600,000.00
	MEJORAMIENTO DE VIVIENDA															$ [illegible]
29	CONSTRUCCIÓN DE INVERNADEROS MICRO TÚNEL EN VARIAS LOCALIDADES DE AMEALCO DE BONFIL	AMEALCO DE BONFIL, AGUA BLANCA, EL APARTADERO, [illegible] (OJO DE AGUA DEL LAGARTO), EL ATORÓN, EL BATÁN, EL CAPULÍN, EL CARMEN (SANTIAGO MEXQUITITLÁN BARRIO 4TO.), LA COFRADÍA, EL VARAL, CHITEJÉ DE LA CRUZ, DONICÁ, [illegible]	0001, 0002, 0003, 0004, [illegible]	MUY BAJO	DIRECTA	MEJORAMIENTO DE VIVIENDA	INVERNADERO MICRO TÚNEL PARA LA HORTICULTURA FAMILIAR	CONSTRUCCIÓN	ADMINISTRACIÓN	80	FAMILIA	80	ACCIÓN	26-feb-24	31-dic-24	$ 2,000,000.00
30	CONSTRUCCIÓN CUARTO DORMITORIO EN VIVIENDAS DE VARIAS LOCALIDADES	AMEALCO DE BONFIL, AGUA BLANCA, EL APARTADERO, [illegible] (OJO DE AGUA DEL LAGARTO), EL ATORÓN, EL BATÁN, EL CAPULÍN, EL CARMEN (SANTIAGO MEXQUITITLÁN BARRIO 4TO.), LA COFRADÍA, EL VARAL, CHITEJÉ DE LA CRUZ, DONICÁ, [illegible]	0001, 0002, 0003, 0004, [illegible]	MUY BAJO	DIRECTA	MEJORAMIENTO DE VIVIENDA	CUARTO DORMITORIO	CONSTRUCCIÓN	CONTRATO	108	FAMILIA	108.00	PIEZA	26-feb-24	31-dic-24	$ 7,700,000.00
31	CONSTRUCCIÓN CUARTO PARA COCINA EN VIVIENDAS DE VARIAS LOCALIDADES	AMEALCO DE BONFIL, AGUA BLANCA, EL APARTADERO, [illegible] (OJO DE AGUA DEL LAGARTO), EL ATORÓN, EL BATÁN, EL CAPULÍN, EL CARMEN (SANTIAGO MEXQUITITLÁN BARRIO 4TO.), LA COFRADÍA, EL VARAL, CHITEJÉ DE LA CRUZ, DONICÁ, [illegible]	0001, 0002, 0003, 0004, [illegible]	MUY BAJO	DIRECTA	MEJORAMIENTO DE VIVIENDA	CUARTO PARA COCINA	CONSTRUCCIÓN	CONTRATO	241	FAMILIA	241.00	PIEZA	26-feb-24	31-dic-24	$ 12,750,000.00

MUNICIPIO DE AMEALCO DE BONFIL, QRO.

FONDO DE APORTACIONES PARA LA INFRAESTRUCTURA SOCIAL MUNICIPAL Y DE LAS DEMARCACIONES TERRITORIALES DEL DISTRITO FEDERAL

PROGRAMA DE OBRA ANUAL 2024

NO.	NOMBRE DE LA OBRA O PROYECTO	LOCALIDAD	CLAVE DE LOCALIDAD (INEGI)	GRADO DE REZAGO SOCIAL	INCIDENCIA DEL PROYECTO	RUBRO DE GASTO ART. 33 LEY DE COORDINACIÓN FISCAL	SUBCLASIFICACIÓN	MODALIDAD POR TIPO DE PROYECTO	MODALIDAD DE EJECUCIÓN	BENEFICIARIOS CANTIDAD	BENEFICIARIOS UNIDAD	META CANTIDAD	META UNIDAD	INICIO	TÉRMINO		INVERSIÓN
45	CONSTRUCCIÓN DE EMPEDRADO EN CAMINO DE LA CARCAVA A LA ANTENA EN LA LOCALIDAD DE CHITEJÉ DE LA CRUZ	CHITEJÉ DE LA CRUZ	220010011	BAJO	DIRECTA	URBANIZACIÓN	CAMINO	CONSTRUCCIÓN	CONTRATO	120	HABITANTE	800.00	M2	20-abr-24	20-ago-24	1	800,000.00
46	CONSTRUCCIÓN DE EMPEDRADO EN CAMINO A BODEGA EN LA LOCALIDAD DE CHITEJÉ DE LA CRUZ	CHITEJÉ DE LA CRUZ	220010011	BAJO	DIRECTA	URBANIZACIÓN	CAMINO	CONSTRUCCIÓN	CONTRATO	56	HABITANTE	560.00	M2	01-abr-24	07-jun-24	5	560,000.00
47	CONSTRUCCIÓN DE EMPEDRADO EN VARIOS CAMINOS DE LA LOCALIDAD EL RINCÓN	EL RINCÓN	220010034	MEDIO	DIRECTA	URBANIZACIÓN	CAMINO	CONSTRUCCIÓN	CONTRATO	297	HABITANTE	1,600.00	M2	18-mar-24	18-jun-24	1	1,600,000.00
48	CONSTRUCCIÓN DE EMPEDRADO EN CAMINO A LA ZONA ORIENTE DE LA LOCALIDAD DE LA ALAMEDA DEL RINCÓN	LA ALAMEDA DEL RINCÓN	220010067	BAJO	DIRECTA	URBANIZACIÓN	CAMINO	CONSTRUCCIÓN	CONTRATO	221	HABITANTE	1,250.00	M2	18-mar-24	18-jun-24	1	1,250,000.00
49	CONSTRUCCIÓN DE EMPEDRADO EN VARIOS CAMINOS DE LA LOCALIDAD DE SAN MARTÍN	SAN MARTÍN	220010042	BAJO	DIRECTA	URBANIZACIÓN	CAMINO	CONSTRUCCIÓN	CONTRATO	682	HABITANTE	2,000.00	M2	18-mar-24	18-jun-24	4	2,000,000.00
50	CONSTRUCCIÓN DE EMPEDRADO EN CAMINO PRINCIPAL DE LA LOCALIDAD DE PALOS ALTOS	PALOS ALTOS	220010026	MEDIO	DIRECTA	URBANIZACIÓN	CAMINO	CONSTRUCCIÓN	CONTRATO	171	HABITANTE	750.00	M2	04-mar-24	02-jun-24	1	750,000.00
51	CONSTRUCCIÓN DE EMPEDRADO EN VARIOS CAMINOS EN LA LOCALIDAD DE LAGUNA DE SERVÍN	LAGUNA DE SERVÍN	220010021	BAJO	DIRECTA	URBANIZACIÓN	CAMINO	CONSTRUCCIÓN	CONTRATO	296	HABITANTE	1,500.00	M2	20-abr-24	20-ago-24	1	1,500,000.00
52	CONSTRUCCIÓN DE EMPEDRADO EN VARIOS CAMINOS DE LA LOCALIDAD DE SAN JUAN DEHEDÓ	SAN JUAN DEHEDÓ	220010041	BAJO	DIRECTA	URBANIZACIÓN	CAMINO	CONSTRUCCIÓN	CONTRATO	476	HABITANTE	1,000.00	M2	09-feb-24	09-jun-24	1	1,000,000.00
53	CONSTRUCCIÓN DE EMPEDRADO EN CALLE SIN NOMBRE DE LA LOCALIDAD DE SAN MIGUEL TLAXCALTEPEC (BARRIO CENTRO)	SAN MIGUEL TLAXCALTEPEC (BARRIO CENTRO)	220010044	BAJO	COMPLEMENTARIA	URBANIZACIÓN	CALLE	CONSTRUCCIÓN	CONTRATO	90	HABITANTE	700.00	M2	20-abr-24	20-ago-24	1	700,000.00
54	REHABILITACIÓN DE EMPEDRADO EN CAMINO DE BARRIO DEL BARCO (SAN MIGUEL TLAXCALTEPEC)	BARRIO DEL BARCO (SAN MIGUEL TLAXCALTEPEC)	220010139	MEDIO	DIRECTA	URBANIZACIÓN	CAMINO	REHABILITACIÓN	CONTRATO	234	HABITANTE	1,100.00	M2	20-abr-24	20-ago-24	1	1,100,000.00
55	CONSTRUCCIÓN DE EMPEDRADO EN VARIOS CAMINOS DE LA LOCALIDAD EL PICACHO	EL PICACHO	220010030	BAJO	DIRECTA	URBANIZACIÓN	CAMINO	CONSTRUCCIÓN	CONTRATO	100	HABITANTE	1,000.00	M2	08-may-24	08-ago-24	5	1,000,000.00
56	CONSTRUCCIÓN DE EMPEDRADO EN VARIOS CAMINOS DE LA LOCALIDAD EL COYOTE	EL COYOTE	220010114	BAJO	DIRECTA	URBANIZACIÓN	CAMINO	CONSTRUCCIÓN	CONTRATO	344	HABITANTE	1,000.00	M2	18-mar-24	18-jun-24	1	1,000,000.00
57	CONSTRUCCIÓN DE EMPEDRADO EN VARIAS CALLES DE SANTIAGO MEXQUITITLÁN BARRIO 1RO	SANTIAGO MEXQUITITLÁN BARRIO 1RO	220010050	MEDIO	COMPLEMENTARIA	URBANIZACIÓN	CALLE	CONSTRUCCIÓN	CONTRATO	1,167	HABITANTE	2,300.00	M2	18-mar-24	18-jun-24	1	2,100,000.00
58	CONSTRUCCIÓN DE EMPEDRADO CON MORTERO EN CAMINO A LA CIÉNEGA, SANTIAGO MEXQUITITLÁN BARRIO 2DO	SANTIAGO MEXQUITITLÁN BARRIO 2DO	220010049	MEDIO	DIRECTA	URBANIZACIÓN	CAMINO	CONSTRUCCIÓN	CONTRATO	250	HABITANTE	1,200.00	M2	26-mar-24	26-jun-24	1	1,200,000.00
59	CONSTRUCCIÓN DE EMPEDRADO CON MORTERO EN VARIOS CAMINOS, SANTIAGO MEXQUITITLÁN BARRIO 2DO	SANTIAGO MEXQUITITLÁN BARRIO 2DO	220010049	MEDIO	DIRECTA	URBANIZACIÓN	CAMINO	CONSTRUCCIÓN	CONTRATO	150	HABITANTE	1,000.00	M2	26-mar-24	26-jun-24	1	1,000,000.00
60	CONSTRUCCIÓN DE EMPEDRADO CON MORTERO EN VARIOS CAMINOS, SANTIAGO MEXQUITITLÁN BARRIO 3RO	SANTIAGO MEXQUITITLÁN BARRIO 3RO	220010047	ALTO	DIRECTA	URBANIZACIÓN	CAMINO	CONSTRUCCIÓN	CONTRATO	600	HABITANTE	1,500.00	M2	26-mar-24	26-jun-24	1	1,500,000.00
61	CONSTRUCCIÓN DE EMPEDRADO EN CAMINO DE LA LOCALIDAD DE SANTIAGO MEXQUITITLÁN BARRIO 4TO	SANTIAGO MEXQUITITLÁN BARRIO 4TO	220010048	MEDIO	DIRECTA	URBANIZACIÓN	CAMINO	CONSTRUCCIÓN	CONTRATO	180	HABITANTE	1,000.00	M2	02-abr-24	05-jun-24	1	1,000,000.00
62	CONSTRUCCIÓN DE EMPEDRADO EN CAMINOS DE LA LOCALIDAD DE SANTIAGO MEXQUITITLÁN BARRIO 5TO (EL PASTORÉO)	SANTIAGO MEXQUITITLÁN BARRIO 5TO (EL PASTORÉO)	220010029	ALTO	DIRECTA	URBANIZACIÓN	CAMINO	CONSTRUCCIÓN	CONTRATO	330	HABITANTE	600.00	M2	02-abr-24	01-jun-24	6	600,000.00
63	CONSTRUCCIÓN DE EMPEDRADO EN CAMINO AL ANCIANAL, BARRIO DE SANTA TERESA (SANTIAGO MEXQUITITLÁN BARRIO 6TO)	BARRIO DE SANTA TERESA (SANTIAGO MEXQUITITLÁN BARRIO 6TO)	220010096	MEDIO	DIRECTA	URBANIZACIÓN	CAMINO	CONSTRUCCIÓN	CONTRATO	44	HABITANTE	600.00	M2	02-abr-24	01-jun-24	1	600,000.00
64	CONSTRUCCIÓN DE EMPEDRADO CON MORTERO EN CALLE VICENTE GUERRERO, SAN FELIPE (SANTIAGO MEXQUITITLÁN BARRIO 4TO)	SAN FELIPE (SANTIAGO MEXQUITITLÁN BARRIO 4TO)	220010038	MEDIO	COMPLEMENTARIA	URBANIZACIÓN	CALLE	CONSTRUCCIÓN	CONTRATO	342	HABITANTE	1,000.00	M2	02-abr-24	01-jun-24	1	1,000,000.00
65	REHABILITACIÓN DE EMPEDRADO EN CAMINO DE SAN FELIPE AL RÍO, EL CACAHUATE (SANTIAGO MEXQUITITLÁN BARRIO 6TO)	EL CACAHUATE (SANTIAGO MEXQUITITLÁN BARRIO 6TO)	220010096	MEDIO	DIRECTA	URBANIZACIÓN	CAMINO	REHABILITACIÓN	CONTRATO	160	HABITANTE	700.00	M2	26-abr-24	26-oct-24	1	750,000.00
66	CONSTRUCCIÓN DE EMPEDRADO EN VARIOS CAMINOS, EL CACAHUATE (SANTIAGO MEXQUITITLÁN BARRIO 6TO)	EL CACAHUATE (SANTIAGO MEXQUITITLÁN BARRIO 6TO)	220010096	MEDIO	DIRECTA	URBANIZACIÓN	CAMINO	CONSTRUCCIÓN	CONTRATO	130	HABITANTE	750.00	M2	02-abr-24	01-jun-24	1	750,000.00
67	CONSTRUCCIÓN DE EMPEDRADO DE VARIOS CAMINOS, EL CARMEN (SANTIAGO MEXQUITITLÁN BARRIO 6TO)	EL CARMEN (SANTIAGO MEXQUITITLÁN BARRIO 6TO)	220010009	MEDIO	DIRECTA	URBANIZACIÓN	CAMINO	CONSTRUCCIÓN	CONTRATO	200	HABITANTE	1,000.00	M2	07-abr-24	08-jun-24	1	1,000,000.00
68	CONSTRUCCIÓN DE EMPEDRADO EN CAMINO SIN NOMBRE, SAN ILDEFONSO TULTEPEC (CENTRO)	SAN ILDEFONSO TULTEPEC (CENTRO)	220010039	MEDIO	DIRECTA	URBANIZACIÓN	CAMINO	CONSTRUCCIÓN	CONTRATO	60	HABITANTE	600.00	M2	26-feb-24	26-abr-24	1	600,000.00
69	CONSTRUCCIÓN DE EMPEDRADO EN CAMINO A LA CRUZ EN LA LOCALIDAD EL CERRILLO	CERRILLO (BARRIO DE SAN ILDEFONSO)	220010121	ALTO	DIRECTA	URBANIZACIÓN	CAMINO	CONSTRUCCIÓN	CONTRATO	294	HABITANTE	900.00	M2	07-abr-24	08-jun-24	1	900,000.00
70	CONSTRUCCIÓN DE EMPEDRADO EN CAMINO DE LA LOCALIDAD EL RINCÓN DE SAN ILDEFONSO	EL RINCÓN DE SAN ILDEFONSO	220010074	ALTO	DIRECTA	URBANIZACIÓN	CAMINO	CONSTRUCCIÓN	CONTRATO	300	HABITANTE	600.00	M2	14-may-24	12-ago-24	1	600,000.00
71	CONSTRUCCIÓN DE EMPEDRADO DE CAMINO DE ACCESO AL JARDÍN DE NIÑOS, EL TEPOZÁN (BARRIO DE SAN ILDEFONSO)	EL TEPOZÁN (BARRIO DE SAN ILDEFONSO)	220010054	MEDIO	DIRECTA	URBANIZACIÓN	CAMINO	CONSTRUCCIÓN	CONTRATO	150	HABITANTE	750.00	M2	14-may-24	12-ago-24	6	750,000.00
72	CONSTRUCCIÓN DE EMPEDRADO EN VARIAS CALLES DE LA LOCALIDAD EL BAÑITO	EL BAÑITO	220010051	MEDIO	COMPLEMENTARIA	URBANIZACIÓN	CALLE	CONSTRUCCIÓN	CONTRATO	251	HABITANTE	800.00	M2	20-may-24	19-sep-24	1	800,000.00
73	CONSTRUCCIÓN DE EMPEDRADO EN CAMINO DE LA LOCALIDAD EL ATORÓN	EL ATORÓN	220010006	BAJO	DIRECTA	URBANIZACIÓN	CAMINO	CONSTRUCCIÓN	CONTRATO	260	HABITANTE	600.00	M2	14-may-24	12-ago-24	1	600,000.00
74	CONSTRUCCIÓN DE EMPEDRADO EN CAMINO PRINCIPAL DE LA LOCALIDAD DE BARRIO SAN ANTONIO (SAN BARTOLO)	BARRIO SAN ANTONIO (SAN BARTOLO)	220010038	MUY BAJO	DIRECTA	URBANIZACIÓN	CAMINO	CONSTRUCCIÓN	CONTRATO	52	HABITANTE	600.00	M2	20-may-24	19-sep-24	1	600,000.00
75	CONSTRUCCIÓN DE EMPEDRADO EN CAMINO DE LA LOCALIDAD DE SAN ANTONIO	SAN ANTONIO	220010137	MEDIO	DIRECTA	URBANIZACIÓN	CAMINO	CONSTRUCCIÓN	CONTRATO	39	HABITANTE	600.00	M2	20-may-24	19-sep-24	1	600,000.00
76	CONSTRUCCIÓN DE EMPEDRADO DE CAMINO HACIA LA BOMBA 2DA. ETAPA EN LA LOCALIDAD EL CAPULÍN	EL CAPULÍN	220010090	BAJO	DIRECTA	URBANIZACIÓN	CAMINO	CONSTRUCCIÓN	CONTRATO	75	HABITANTE	600.00	M2	14-may-24	12-ago-24	1	600,000.00
77	CONSTRUCCIÓN DE EMPEDRADO EN CAMINO BARRIO 6TO DE LA LOCALIDAD DE SAN PABLO	SAN PABLO	220010045	BAJO	DIRECTA	URBANIZACIÓN	CAMINO	CONSTRUCCIÓN	CONTRATO	327	HABITANTE	700.00	M2	20-may-24	18-sep-24	6	700,000.00
78	CONSTRUCCIÓN DE EMPEDRADO EN VARIOS CAMINOS DE LA LOCALIDAD DE TENASDA (BARRIO DE SAN ILDEFONSO)	TENASDA (BARRIO DE SAN ILDEFONSO)	220010061	BAJO	DIRECTA	URBANIZACIÓN	CAMINO	CONSTRUCCIÓN	CONTRATO	149	HABITANTE	1,000.00	M2	01-feb-24	01-jun-24	1	1,000,000.00
79	CONSTRUCCIÓN DE EMPEDRADO EN CAMINO DE LA LOCALIDAD DE TENOXEDO (PALENO DEL CARVATO)	TENOXEDO (PALENO DEL CARVATO)	220010163	ALTO	DIRECTA	URBANIZACIÓN	CAMINO	CONSTRUCCIÓN	CONTRATO	212	HABITANTE	600.00	M2	26-abr-24	26-oct-24	1	700,000.00

Hoja 4 de 6

Amealco

MUNICIPIO DE AMEALCO DE BONFIL, QRO.

FONDO DE APORTACIONES PARA LA INFRAESTRUCTURA SOCIAL MUNICIPAL Y DE LAS DEMARCACIONES TERRITORIALES DEL DISTRITO FEDERAL

PROGRAMA DE OBRA ANUAL 2024

No.	NOMBRE DE LA OBRA O PROYECTO	LOCALIDAD	CLAVE DE LOCALIDAD (INEGI)	GRADO DE REZAGO SOCIAL	INCIDENCIA DEL PROYECTO	RUBRO DE GASTO ART. 33 LEY DE COORDINACIÓN FISCAL	SUBCLASIFICACIÓN	MODALIDADES POR TIPO DE PROYECTO	MODALIDAD DE EJECUCIÓN	BENEFICIARIOS CANTIDAD	BENEFICIARIOS UNIDAD	METAS CANTIDAD	METAS UNIDAD	INICIO	TERMINO	INVERSIÓN
116	CONSTRUCCIÓN DE PARQUE INFANTIL Y GIMNASIO AL AIRE LIBRE 1RA. ETAPA EN LA LOCALIDAD DE MESILLAS	MESILLAS	220010025	MEDIO	COMPLEMENTARIA	URBANIZACIÓN	PARQUE PÚBLICO	CONSTRUCCIÓN	CONTRATO	1,127	HABITANTE	400.00	M2	[illegible]	[illegible]	$ 1,000,000.00
117	REHABILITACIÓN DE CANCHA PÚBLICA Y CERCADO PERIMETRAL EN LA LOCALIDAD DE LA MANZANA	LA MANZANA	220010034	BAJO	COMPLEMENTARIA	URBANIZACIÓN	CANCHA PÚBLICA	REHABILITACIÓN	CONTRATO	331	HABITANTE	408.00	ML	[illegible]	[illegible]	$ 700,000.00
118	CONSTRUCCIÓN DE CANCHA PÚBLICA DE USOS MÚLTIPLES EN LA LOCALIDAD EL RAYO	EL RAYO	220010072	BAJO	COMPLEMENTARIA	URBANIZACIÓN	CANCHA PÚBLICA	CONSTRUCCIÓN	CONTRATO	328	HABITANTE	576.00	M2	[illegible]	09-sep-24	$ 600,000.00
119	REHABILITACIÓN DE CANCHA PÚBLICA DE USOS MÚLTIPLES EN LA LOCALIDAD DE SAN BARTOLOMÉ DEL PINO (SAN BARTOLO)	SAN BARTOLOMÉ DEL PINO (SAN BARTOLO)	220010037	BAJO	COMPLEMENTARIA	URBANIZACIÓN	CANCHA PÚBLICA	REHABILITACIÓN	CONTRATO	751	HABITANTE	940.00	M2	13-mar-24	[illegible]	$ 330,000.00
120	CONSTRUCCIÓN DE TECHADO EN ESPACIO MULTIDEPORTIVO EN LA LOCALIDAD EL [illegible]	EL [illegible]	220010004	BAJO	COMPLEMENTARIA	URBANIZACIÓN	TECHADO EN ESPACIO MULTIDEPORTIVO Y PLAZAS PÚBLICOS	CONSTRUCCIÓN	CONTRATO	300	HABITANTE	400.00	M2	13-mar-24	[illegible]	$ 600,000.00
121	GASTOS INDIRECTOS															$ 1,662,135.00
															AGUA POTABLE	$ 7,010,000.00
															ELECTRIFICACIÓN RURAL Y DE COLONIAS POBRES	$ 15,710,000.00
															INFRAESTRUCTURA BÁSICA DEL SECTOR EDUCATIVO	$ 2,940,000.00
															MEJORAMIENTO DE VIVIENDA	$ 61,090,000.00
															URBANIZACIÓN	$ 56,000,000.00
															DRENAJE Y LETRINAS	$ 600,000.00
															GASTOS INDIRECTOS	$ 1,662,135.00
															TECHO FINANCIERO FAISMUN 2023	$ 146,012,135.00

2. Que, el artículo 3°, de la Ley Orgánica Municipal del Estado de Querétaro, establece que los municipios están investidos de personalidad jurídica y que estos manejaran su patrimonio conforme a la Ley;

3. Que, impulsar al Municipio hacia el progreso nos demanda trabajar intensamente como Administración, dando énfasis a la construcción de la infraestructura que mayor beneficio genere al campo, impulsando su desarrollo, pues dentro de los Ejes rectores que conforman las directrices base para lograr el desarrollo y bienestar de los ciudadanos de nuestro municipio, tenemos el eje 3° *Amealco Ordenado, Sustentable y Resiliente*, que se encuentra armonizado a los Planes Estatal y Federal de Desarrollo;

4. Que, dentro de los proyectos de la presente administración se encuentra el de la *Rehabilitación de Sistemas de Captación de Agua de lluvia a cielo abierto en varias localidades*, mismo que se genera con la finalidad de apoyar a los productores poseedores de un cuerpo de agua, llámese olla o bordo, que deseen ampliar, desazolvar, reforzar o construirlo, con la finalidad de captar agua de lluvia para ser utilizada en las actividades agrícolas, pecuarias y acuícolas;

5. Que, en fecha 01 de febrero de 2024, la Directora de Desarrollo Agropecuario y Medioambiental, mediante memorándum N°. DDAM/D/025/2024, solicitó al Secretario del Ayuntamiento, considerar en la Sesión de Cabildo inmediata, la Aprobación de Reglas de Operación del Proyecto de Rehabilitación de Sistemas de Captación de Agua de lluvia a cielo abierto; para quedar conforme al anexo que forma parte integral de la presente acta;

6. Que, derivado de lo anterior, y de las mesas de trabajo realizadas el día 03 de febrero del año en curso, ante la Comisión Permanente de Dictámen de: Desarrollo Agropecuario, Rural, Económico y Social, así como la de Hacienda, Patrimonio y Cuenta Pública y demás integrantes del Pleno del Ayuntamiento, se presentó la propuesta señalada en el considerando anterior, dictaminando su aprobación a efecto de llevarla como punto de acuerdo a la siguiente Sesión de Cabildo.

Por lo anteriormente expuesto, fundado y motivado se pone a consideración y aprobación a este Ayuntamiento de Amealco de Bonfil el siguiente:

ACUERDO

PRIMERO. Se autoriza las Reglas de Operación del Programa Rehabilitación de sistema de captación de agua de lluvia a cielo abierto, varias localidades, Amealco de Bonfil, (FAISMUN) 2024;

SEGUNDO. Se instruye a la titular de la Dirección de Desarrollo Agropecuario y Medioambiental para que, realice los trámites y gestiones necesarias que deriven de la aprobación del acuerdo que antecede.

TRANSITORIOS

PRIMERO. El presente acuerdo entrará en vigor al día siguiente de su publicación.

Amealco
Pleno de la Constitución #20, Col. Centro, C.P. 76850
Amealco de Bonfil, Qro. Tel. 448) 278 01 01
www.amealco.gob.mx
AMEALCO
PUEBLO MÁGICO

4. Que, derivado de lo anterior, y de las mesas de trabajo realizadas el día 03 de febrero del año en curso, ante las Comisiones Permanentes de Dictámen de: Desarrollo Agropecuario, Rural, Económico y Social, así como la de Hacienda, Patrimonio y Cuenta Pública y demás integrantes del Pleno del Ayuntamiento, se presentó la propuesta señalada en el considerando anterior; dictaminando su aprobación en ambos casos a efecto de llevarlo como punto de acuerdo a la siguiente Sesión de Cabildo.

Por lo anteriormente expuesto, fundado y motivado se pone a consideración y aprobación de este Ayuntamiento de Amealco de Bonfil el siguiente:

A C U E R D O

PRIMERO. Se autoriza la expedición de las reglas de operación del Programa Construcción de invernadero micro túneles, varias localidades; Amealco de Bonfil, (FAISMUN), 2024;

SEGUNDO. Se instruye a la titular de la Dirección de Desarrollo Agropecuario y Medioambiental, para que, en coordinación con las autoridades competentes, realice los trámites y gestiones necesarias que deriven de la aprobación del acuerdo anterior, como son gestión y aplicación.

T R A N S I T O R I O S

PRIMERO. El presente acuerdo entrará en vigor al día siguiente de su publicación.

SEGUNDO. Publíquese el presente acuerdo por una sola ocasión en la Gaceta Municipal.

TERCERO. Se instruye al Secretario del Ayuntamiento remita copia certificada del presente acuerdo a la Directora de Finanzas, Directora de Desarrollo Agropecuario y Medioambiental, Director de Administración, y a la titular del Orgánica Interno de Control para conocimiento y cumplimiento.

En uso de la voz Gustavo Efraín Mendoza Navarrete, Secretario del Ayuntamiento, pregunta a los presentes si existe observación al acuerdo propuesto, y al no haber observación alguna se somete a votación económica, siendo aprobado por **unanimidad** con diez votos a favor.

NOVENO PUNTO DEL ORDEN DEL DÍA: ----------
APROBACIÓN DEL COMITÉ DE FERIA AMEALCO 2024; ----------
En uso de la voz el Presidente Municipal, René Mejía Montoya, hace mención: ----------
CON FUNDAMENTO LEGAL EN LO DISPUESTO POR EL ARTÍCULO: 115, DE LA CONSTITUCIÓN POLÍTICA DE LOS ESTADOS UNIDOS MEXICANOS; 2 Y 30 DE LA LEY ORGÁNICA MUNICIPAL DEL ESTADO DE QUERÉTARO; Y

C O N S I D E R A N D O

Mauricio Ramírez Pérez	Vocal
Ma. del Rosario Obregón Rivera	Vocal
Héctor García Ugalde	Vocal
Agustín Ugalde Hernández	Vocal
Gerardo Alberto Morales López	Vocal
Bibiana Miranda de la O	Vocal
Miguel Ángel Chaparro Jiménez	Vocal
Flora González González	Vocal
Mónica Mejía Pérez	Vocal
Narciso Varela Fuertes	Vocal
Andrea Berenice Sánchez Castillo	Vocal

TRANSITORIO

PRIMERO. El presente acuerdo entrará en vigor al día siguiente de su publicación.

SEGUNDO. Publíquese por una sola ocasión en la Gaceta Municipal.

TERCERO. Se instruye al Secretario del Ayuntamiento remita copia certificada del presente acuerdo a la Directora de Finanzas, Director de Administración, al Presidente del Comité de

A C U E R D O

PRIMERO. Se aprueba el "Programa Educación y Progreso" Recursos Fiscales 2024;

SEGUNDO. Se instruye al titular de la Dirección de Desarrollo Social para que, en coordinación con las áreas competentes, realice los trámites y gestiones necesarias que se deriven de la aprobación del presente acuerdo, tal como gestión y aplicación, a fin de garantizar en cumplimiento al presente acuerdo;

T R A N S I T O R I O S

PRIMERO. Publíquese el presente acuerdo por una sola ocasión en la Gaceta Municipal.

SEGUNDO. El presente acuerdo entrará en vigor al día siguiente de su aprobación en la Gaceta Municipal.

TERCERO. Se instruye al Secretario del Ayuntamiento remitir copia certificada del presente acuerdo a la Directora de Finanzas, Director de Desarrollo Social, Director de Administración, y a la titular del Órgano Interno de Control para conocimiento y cumplimiento.

En uso de la voz Gustavo Efraín Mendoza Navarrete, Secretario del Ayuntamiento, pregunta a los presentes si existe observación al acuerdo propuesto, y al no haber observación alguna se somete a votación económica, siendo aprobado por **mayoría** con nueve votos a favor.

DÉCIMO PRIMER PUNTO DEL ORDEN DEL DÍA. ----------
ASUNTOS GENERALES. ----------
En uso de la voz el Secretario del Ayuntamiento del Municipio de Amealco de Bonfil, Qro., pregunta a los miembros del Ayuntamiento si alguien tiene algún otro asunto que tratar lo manifieste levantando la mano, y al no haber propuesta alguna se pasa al siguiente punto. -----

DÉCIMO SEGUNDO PUNTO DEL ORDEN DEL DÍA. ----------
CLAUSURA DE LA SESIÓN; ----------
Al haberse desahogado la totalidad de los puntos del orden del día y al no existir más asuntos que tratar y en uso de la voz el Presidente Municipal Constitucional René Mejía Montoya declara formalmente clausurada la **Sesión Ordinaria,** siendo las **siete horas con veintidós minutos** del mismo día de su inicio, pidiendo al Secretario del Ayuntamiento levante la presente para constancia, firmando al calce y al margen los que en ella intervinieron y así quisieron hacerlo. ----------
----------**Doy Fe. - Gustavo Efraín Mendoza Navarrete, Secretario del Ayuntamiento.** ----------

RENÉ MEJÍA MONTOYA
PRESIDENTE MUNICIPAL CONSTITUCIONAL

PRIMER PUNTO DEL ORDEN DEL DÍA. ----------
APERTURA DE LA SESIÓN. ----------

En la Ciudad de Amealco de Bonfil, Estado de Querétaro. Siendo las **siete horas con un minuto del día seis de febrero de dos mil veinticuatro,** reunidos en el Salón de Cabildo del Palacio Municipal de esta Ciudad, los integrantes del Ayuntamiento 2021-2024: las Ciudadanas y Ciudadanos: Paulina Ventura Nicolás, David Mendoza González, Iraís Hernández Fuertes, Mara Obregón Álvarez, Esteban Montoya Quintana, Lucía Pascual Gregorio, Uriel Enrique Cázares Sánchez, Ma. del Carmen Gíl Bernabé, Josefina Martínez Pascual, y con así como el Presidente Municipal René Mejía Montoya, para llevar a cabo la **Sesión Ordinaria** de cabildo de conformidad a lo dispuesto por los artículos; 35 de la Constitución Política del Estado de Querétaro; 27, 31 fracción III, 32 fracción I, 33 fracción I y 47 fracciones II y III de la Ley Orgánica Municipal del Estado de Querétaro; y 18, 19, 23, 26 y 27 del Reglamento Interno del Ayuntamiento de Amealco de Bonfil, Querétaro, por lo cual se procede a pasar lista de asistencia.----------

SEGUNDO PUNTO DEL ORDEN DEL DÍA. ----------
PASE DE LISTA DE ASISTENCIA Y DECLARACIÓN DEL QUÓRUM LEGAL. ----------

En uso de la voz el Secretario del Ayuntamiento Gustavo Efraín Mendoza Navarrete, procede a realizar el pase de lista correspondiente, encontrándose presente la **totalidad** de las y los integrantes del Ayuntamiento 2021–2024 del Municipio de Amealco de Bonfil, Querétaro.; por lo que existe el quórum de ley y todos los acuerdos tomados serán legalmente válidos. Señor Presidente Municipal solicitó tenga a bien, proceder a declarar instalada y abierta esta Sesión Ordinaria de Cabildo. ----------

En uso de la voz el Presidente Municipal Constitucional René Mejía Montoya, hace mención de que, en vista de existir el quórum legal requerido por el artículo 23 del Reglamento Interno del Ayuntamiento de Amealco de Bonfil, Querétaro, declara formalmente instalada y abierta la **Sesión Ordinaria de Cabildo** del Ayuntamiento 2021 – 2024 del Municipio de Amealco de Bonfil, Querétaro, siendo las **siete horas con dos minutos del día seis de febrero de dos mil veinticuatro**. Por lo que instruyó al Secretario del Ayuntamiento continuar con el orden del día.

TERCER PUNTO DEL ORDEN DEL DÍA. ----------
LECTURA Y APROBACIÓN DEL ORDEN DEL DÍA. ----------

En uso de la voz el Secretario del Ayuntamiento Gustavo Efraín Mendoza Navarrete, procede a realizar la lectura del orden del día. ----------

I. Apertura de la Sesión; ----------
II. Pase de lista de asistencia y declaración del quórum legal; ----------
III. Lectura y aprobación del orden del día; ----------
IV. Lectura y aprobación del Acta Septuagésima Segunda de cabildo; ----------
V. Informe Anual de Actividades del Sistema Municipal para el Desarrollo Integral de la Familia del Municipio de Amealco de Bonfil, Qro., del periodo de enero a diciembre de 2023.; ----------

Plaza de la Constitución #20, Col. Centro, C.P. 76850
Amealco de Bonfil, Qro. Tel. (448) 278 01 01
www.amealco.gob.mx

VI. Aprobación del Programa de Obra Anual ejercicio 2024, correspondiente al Fondo de Aportaciones para la Infraestructura Social Municipal y de las Demarcaciones Territoriales del Distrito Federal (FAISMUN); ----------
VII. Aprobar las reglas de operación del Programa Rehabilitación de sistema de captación de agua de lluvia a cielo abierto, varias localidades; Amealco de Bonfil, (FAISMUN) 2024;
VIII. Aprobar las reglas de operación del Programa Construcción de invernadero micro túneles, varias localidades; Amealco de Bonfil, (FAISMUN), 2024; ----------
IX. Aprobación del comité de Feria Amealco 2024; ----------
X. Aprobación del "Programa Educación y Progreso" Recursos Fiscales 2024; ----------
XI. Asuntos generales; ----------
XII. Clausura de la sesión; ----------

Acto seguido, el Secretario del Ayuntamiento somete a consideración de los miembros del Ayuntamiento el orden del día presentado, y al no existir observación alguna, se somete a votación económica, mismo que es aprobado por unanimidad de votos presentes a favor. ------

CUARTO PUNTO DEL ORDEN DEL DÍA. ----------
LECTURA Y APROBACIÓN DE LAS ACTAS SEPTUAGÉSIMA SEGUNDA DE CABILDO; ----------
Acto seguido en uso de la voz el Secretario del Ayuntamiento Gustavo Efraín Mendoza Navarrete, somete a consideración de los integrantes de este Cuerpo Colegiado, el acta en comento.

En seguida el Secretario del Ayuntamiento, pregunta a los presentes si existe observación alguna al Acta presentada, y al no haberla, se somete a votación económica teniendo como resultado: se aprueba por unanimidad, la Lectura y aprobación del *Acta Septuagésima segunda* de cabildo.

QUINTO PUNTO DEL ORDEN DEL DÍA: ----------
INFORME ANUAL DE ACTIVIDADES DEL SISTEMA MUNICIPAL PARA EL DESARROLLO INTEGRAL DE LA FAMILIA DEL MUNICIPIO DE AMEALCO DE BONFIL, QRO., DEL PERIODO DE ENERO A DICIEMBRE DE 2023; ----------
En uso de la voz el Presidente Municipal, René Mejía Montoya, hace mención: ----------
CON FUNDAMENTO EN LO DISPUESTO POR LOS ARTÍCULOS: 115 DE LA CONSTITUCIÓN POLÍTICA DE LOS ESTADOS UNIDOS MEXICANOS; 35 DE LA CONSTITUCIÓN POLÍTICA DEL ESTADO DE QUERÉTARO; 2 Y 61 DE LA LEY ORGÁNICA MUNICIPAL DEL ESTADO DE QUERÉTARO; 62 DE LA LEY DE ENTIDADES PARAESTATALES DEL ESTADO DE QUERÉTARO; Y

C O N S I D E R A N D O

1. Que, la Ley Orgánica Municipal del Estado de Querétaro, establece en su Artículo 61, que las Entidades Paramunicipales deberán también rendir informes al Ayuntamiento sobre el ejercicio de sus funciones, acción señalada dentro del artículo 15, fracción XX del Reglamento Interior del Sistema Municipal para el Desarrollo Integral DIF del Municipio de Amealco de Bonfil, Querétaro;

2. Que, mediante oficio número SMDIF/024/2024, recibido en la Secretaría de Ayuntamiento el día 31 de enero de 2024, la Directora del Sistema Municipal DIF, solicitó al Secretario del Ayuntamiento, considerará para turnarse a mesas de trabajo tanto de comisión, como de pleno, a efecto de que sea analizado y en su caso sometido a la aprobación del Ayuntamiento en la próxima sesión de cabildo, el punto relativo a la rendición de su informe anual de las actividades realizadas por las diferentes áreas a su cargo durante el periodo comprendido de enero a diciembre, dando cumplimiento así a la normatividad señalada;

3. Que, por lo anterior, en mesas de trabajo realizadas en fecha 03 de febrero del año en curso, la Directora del Sistema Municipal para el Desarrollo Integral de la Familia, presentó ante la Comisión Respectiva y el Pleno del Ayuntamiento, el informe señalado en el considerando que antecede, dictaminando procedente someter dicho punto a la aprobación del Ayuntamiento en sesión de cabildo;

Por lo anteriormente expuesto, fundado y motivado, se somete a la consideración de este Ayuntamiento, la aprobación del siguiente:

A C U E R D O

ÚNICO. - Se tiene por presentado el Informe Anual de Actividades del Sistema Municipal para el Desarrollo Integral de la Familia del Municipio de Amealco de Bonfil, Qro., del periodo de enero a diciembre de 2023, mismo que forma parte integral de la presente acta.

T R A N S I T O R I O S

PRIMERO. El presente acuerdo entrará en vigor al día siguiente de su publicación en la Gaceta Municipal.

SEGUNDO. Publíquese por una sola ocasión en el medio oficial del Gobierno Municipal la "Gaceta Municipal".

TERCERO. Se instruye al Secretario del Ayuntamiento remita copia certificada del presente acuerdo a la Presidenta del Patronato, a la Directora y a la Contralora del Sistema Municipal DIF, para su conocimiento y cumplimiento.

En uso de la voz Gustavo Efraín Mendoza Navarrete, Secretario del Ayuntamiento, pregunta a los presentes si existe observación al acuerdo propuesto, y al no haber observación alguna se somete a votación económica, siendo aprobado por **unanimidad** con diez votos a favor.

SEXTO PUNTO DEL ORDEN DEL DÍA: ----------
APROBACIÓN DEL PROGRAMA DE OBRA ANUAL EJERCICIO 2024, CORRESPONDIENTE AL FONDO DE APORTACIONES PARA LA INFRAESTRUCTURA SOCIAL MUNICIPAL Y DE LAS DEMARCACIONES TERRITORIALES DEL DISTRITO FEDERAL (FAISMUN); ----------
En uso de la voz el Presidente Municipal, René Mejía Montoya, hace mención: ----------
CON FUNDAMENTO LEGAL EN LO DISPUESTO POR LOS ARTÍCULOS: 115 DE LA CONSTITUCIÓN POLÍTICA DE LOS ESTADOS UNIDOS MEXICANOS; 35 DE LA CONSTITUCIÓN POLÍTICA DEL ESTADO DE QUERÉTARO, 33 DE LA LEY DE COORDINACIÓN FISCAL; 1, 2, 5, 6 Y 16 DE LA LEY DE OBRA PÚBLICA DEL ESTADO DE QUERÉTARO; 3, 4, 5, 7 BIS, 8, 57, 62 Y 63, DE LA LEY PARA EL MANEJO DE LOS RECURSOS PÚBLICOS DEL ESTADO DE QUERÉTARO; 2, 3 Y 30 FRACCIÓN XII DE LA LEY ORGÁNICA MUNICIPAL DEL ESTADO DE QUERÉTARO; 15 DE LA LEY DE PLANEACIÓN DEL ESTADO DE QUERÉTARO; Y

C O N S I D E R A N D O

1. Que, de conformidad con lo dispuesto por el artículo 115 de la Constitución Política de los Estados Unidos Mexicanos, los municipios tienen personalidad jurídica y patrimonio propios, el cual se forma de los rendimientos de los bienes que les pertenezcan;

2. Que, el artículo 2 de la Ley Orgánica Municipal del Estado de Querétaro, dispone que los municipios son autónomos para organizar la administración pública municipal, contando con autoridades propias, funciones específicas y libre administración de su hacienda ejerciendo sus atribuciones del ámbito de su competencia de manera exclusiva, y no existirá autoridad intermedia entre éste y el Gobierno del Estado;

3. Que, el artículo 33 de la Ley de Coordinación Fiscal, estipula que las aportaciones federales que con cargo al ***Fondo para la Infraestructura Social Municipal y de las Demarcaciones Territoriales del Distrito Federal (FAISMUN)*** reciban las entidades, los municipios y las demarcaciones territoriales; se destinarán exclusivamente al financiamiento de obras, acciones sociales básicas y a inversiones que beneficien directamente a la población en pobreza extrema, localidades con alto o muy alto nivel de rezago social, estando obligados a hacer del conocimiento de sus habitantes, los montos que reciban las obras y acciones a realizar, el costo de cada una, su ubicación, metas y beneficiarios;

4. Que, en fecha 01 de febrero de 2024, el Director de Obras Públicas y Desarrollo Urbano, mediante memorándum NO. DOPDU/094/2024, solicitó al Secretario del Ayuntamiento considerar en la Sesión de Cabildo inmediata, la Aprobación del Programa de Obra Anual ejercicio 2024 correspondiente al Fondo de Aportaciones para la Infraestructura Social Municipal y de las Demarcaciones Territoriales del Distrito Federal (FAISMUN); para la ejecución de obras pública dentro del Municipio de Amealco;

5. Que, atendiendo a lo anterior, los integrantes del Ayuntamiento del Municipio de Amealco de Bonfil, Querétaro, trabajando de forma conjunta con la Dirección de Obras Públicas y Desarrollo Urbano y derivado de las mesas de trabajo realizadas con las Comisiones Permanentes de Dictámen de Hacienda, Patrimonio y Cuenta Pública; De Obras, Servicios Públicos, de Desarrollo Urbano y Ecología y demás integrantes del Pleno del Ayuntamiento, el día 03 de febrero del año en curso, se determinó procedente la aprobación del punto descrito en el considerando anterior.;

Por lo anteriormente expuesto, fundado y motivado someto a consideración de este Honorable Ayuntamiento de Amealco de Bonfil, la aprobación del siguiente:

A C U E R D O

PRIMERO. Se aprueba el Programa de Obra Anual ejercicio 2024, correspondiente al Fondo de Aportaciones para la Infraestructura Social Municipal y Demarcaciones Territoriales del Distrito Federal (FAISMUN), el cual queda de la siguiente manera:

MUNICIPIO DE AMEALCO DE BONFIL, QRO.

FONDO DE APORTACIONES PARA LA INFRAESTRUCTURA SOCIAL MUNICIPAL Y DE LAS DEMARCACIONES TERRITORIALES DEL DISTRITO FEDERAL

PROGRAMA DE OBRA ANUAL 2024

No.	NOMBRE DE LA OBRA O PROYECTO	LOCALIDAD	CLAVE DE LOCALIDAD INEGI	GRADO DE REZAGO SOCIAL	INCIDENCIA DEL PROYECTO	RUBRO DE GASTO ART. 33 LEY DE COORDINACIÓN FISCAL	SUBCLASIFICACIÓN	MODALIDADES POR TIPO DE PROYECTO	MODALIDAD DE EJECUCIÓN	BENEFICIARIOS CANTIDAD	BENEFICIARIOS UNIDAD	METAS CANTIDAD	METAS UNIDAD	INICIO	TÉRMINO	INVERSIÓN
	AGUA POTABLE															$ 7,010,000.00
1	EQUIPAMIENTO DE VIVERO (INVERNADEROS)	AMEALCO DE BONFIL, AGUA BLANCA, EL APARTADERO, EL ARENAL, ... EL CAPULÍN, EL CARMEN ... LA CRUZ, DONICÁ, GALINDILLO, HACIENDA BLANCA, LA MESA, ... LAGUNA DE SERVÍN, LOMA LINDA, LA LADERA, ... SAN ILDEFONSO TULTEPEC (CENTRO), SAN JOSÉ ITHÓ, SAN JUAN DEHEDÓ, SAN MARTÍN, SAN MIGUEL TLAXCALTEPEC, SAN PABLO, SAN PEDRO TENANGO, ... SANTIAGO MEXQUITITLÁN BARRIO 1RO., ... EL TEPOZÁN, ... SAN NICOLÁS DE LA TORRE, LA ALAMEDA DEL RINCÓN, EL BOTHÉ, LA CRUZ (SAN BARTOLO), CHITEJÉ DE GARABATO, EL ORGANITO, LA PERA, SAN ANTONIO LA LABOR, YOSPHÍ, EL RAYO, EL RINCÓN DE SAN ILDEFONSO, LOS ARCOS, EJIDO EL RINCÓN (LA BOTIJA), MAL PASO (LA LAGUNA), LA BEATA, LOS REYES, LA MESA, EJIDO DE SAN JUAN DEHEDÓ, RINCÓN DE LA FLORIDA, LOS ÁRBOLES, EL CAPULÍN, SAN JOSÉ DE LOS ENCINOS (LAS CABAÑAS) (FRACCIONAMIENTO), BARRIO LA ESPERANZA (SAN BARTOLO), LOMA DE LAS VÍBORAS (SANTIAGO MEXQUITITLÁN BARRIO 6TO.), EL CACAHUATE (SANTIAGO MEXQUITITLÁN BARRIO 6TO.), BARRIO DE SANTA TERESA (SANTIAGO MEXQUITITLÁN BARRIO 6TO.), TIERRAS NEGRAS (SANTIAGO MEXQUITITLÁN BARRIO 6TO.), EL SAUZ (SANTIAGO MEXQUITITLÁN BARRIO 6TO.), AMARGOSO (SAN LUIS), LOS ARENALES (SAN JUAN DEHEDÓ), ARROYO HONDO, EL RINCÓN DE AGUA BUENA (SAN MIGUEL TLAXCALTEPEC), EL PRESIDIO (SAN MIGUEL TLAXCALTEPEC), BARRIO DE LA CRUZ (SAN MIGUEL TLAXCALTEPEC), BARRIO DE LA ISLA (SANTIAGO MEXQUITITLÁN BARRIO 6TO.), BARRIO DE LA LADERA (SAN MIGUEL TLAXCALTEPEC), LA VENTA (SANTIAGO MEXQUITITLÁN BARRIO 6TO.), BARRIO OJO DE AGUA (SAN MIGUEL TLAXCALTEPEC), BARRIO DEL BARCO (SAN MIGUEL TLAXCALTEPEC), BARRIO DE LOCHOTE (SAN BARTOLO), LAS SALVIAS, BARRIO LA JOYA, BARRIO LA PALOMA (SAN BARTOLO), BARRIO PEÑA DEL TECOLOTE (EL LINDERO), BOSQUES DEL RENACIMIENTO, EJIDOS ARRIBA (LA PARTIDA DE FO), EL CORDERO, EL COYOTE, LA CRUZ DE LA PASTADERO (LA CANTITA), LA CAÑADA DEL VARAL, CERRILLO (BARRIO DE SAN ILDEFONSO), XHOSHNO, LAS ORILLAS, LLANO LARGO, LA LOMA DE LA PASTADERO, LOMA DE LAS LIEBRES (LOS ÁRBOLES), BORDOS CENTRO, RANCHO EL RIQUEJEÑO DE LA CRUZ, LA LOMA DEL ROSARIO, RANCHO MONTE MERCEDES, SAN ANTONIO, SAN CARLOS, LOS ARQUEÑOS, TESQUILLO (PUERTO DEL CHIVATO), TIERRA NEGRA, VEINTE DE NOVIEMBRE, VISTA REAL, XAJAY, LAS AMÉRICAS (LA HACIENDITA), SANTA CLARA, LA ATARJEA, EL BAÑO, MESA DE SAN MARTÍN, FAMILIA GARAY, NUEVO AMANECER, LA PUERTA (FRACCIONAMIENTO), RANCHO EL DURAZNO (SAN BARTOLO), RANCHO LOS TRES LUISES (CHITEJÉ DE LA CRUZ), CERRO DE LOS GALLOS, VERACRUZ, EL RÍO (SANTIAGO MEXQUITITLÁN BARRIO 6TO.), EL JOVILETE, LOMA DE LOS BLANCOS, EL PINAR, CERRO DE LOBATO, COLONIA MÉXICO, DESVIACIÓN A LA MANZANA, EL CERRITO, EL PLAN (SAN JOSÉ ITHÓ), RINCONADA DE BONFIL (FRACCIONAMIENTO), LA ESPERANZA (SANTIAGO MEXQUITITLÁN BARRIO 6TO.), LA PURÍSIMA, LLANO LARGO SAN MIGUEL, LOMA DE LOS JUANES, LOMA DEL CHIVO, EJIDO EL BARROZAPATA, LA NORIA, EJIDO LA MANZANA, EJIDO JACAL DE LA PIEDAD, EJIDO EL BOTHÉ, EJIDO ...	0001, 0002, 0003, 0004, 0005, 0006, 0008, 0009, 0010, 0012, 0013, 0014, 0016, 0017, 0018, 0019, 0020, 0021, 0022, 0023, 0024, 0025, 0027, 0028, 0029, 0030, 0031, 0032, 0033, 0034, 0036, 0037, 0038, 0039, 0040, 0041, 0042, 0043, 0044, 0045, 0046, 0047, 0048, 0049, 0050, 0051, 0052, 0053, 0054, 0055, 0056, 0057, 0059, 0060, 0062, 0061, 0065	MUY BAJO, BAJO, BAJO, ALTO, ALTO, ALTO, ALTO, MUY ALTO, ALTO, ALTO, ALTO, ALTO, ALTO, ALTO, ALTO, ALTO, ALTO, ALTO, ALTO, ALTO, ALTO, MEDIO, ALTO, ALTO, ALTO, ALTO, ALTO, ALTO, ALTO, ALTO, MEDIO, ALTO, MUY ALTO, ALTO, ALTO, ALTO, ALTO	DIRECTA	AGUA ENTUBADA (ACCESO A SERVICIOS BÁSICOS DE LA VIVIENDA)	DEPÓSITO O TANQUE DE AGUA ENTUBADA	EQUIPAMIENTO	ADMINISTRACIÓN	260	FAMILIA	260.00	PIEZA	29-feb-24	31-dic-24	$ 910,000.00
2	REHABILITACIÓN DE SISTEMAS DE CAPTACIÓN DE AGUA DE LLUVIA A CIELO ABIERTO	SANTIAGO MEXQUITITLÁN BARRIO 6TO., AGUA BLANCA, TENASDÁ (BARRIO DE SAN ILDEFONSO), SAN JOSÉ ITHÓ, SAN MARTÍN, LLANO LARGO, NUEVO AMANECER, AMEALCO DE BONFIL, MESA DE SAN MARTÍN, EL LINDERO, EL TEPOZÁN (BARRIO SAN ILDEFONSO), SAN MIGUEL DEHETÍ, SAN PEDRO TENANGO, LA LADERA, EL JOVILETE, SAN PABLO, XAJAY, EL BAÑITO, SANTIAGO MEXQUITITLÁN BARRIO 5TO., SANTIAGO MEXQUITITLÁN BARRIO 3RO., SAN NICOLÁS DE LA TORRE, CHITEJÉ DE GARABATO, EL VARAL, SAN MIGUEL TLAXCALTEPEC Y SAN BARTOLOMÉ DEL PINO			DIRECTA	AGUA ENTUBADA (ACCESO A SERVICIOS BÁSICOS DE LA VIVIENDA)	OLLA/COLECTOR DE CAPTACIÓN DE AGUA PLUVIAL	REHABILITACIÓN	CONTRATO	40	FAMILIA	40.00	ACCIÓN	29-feb-24	31-dic-24	$ 2,000,000.00
3	CONSTRUCCIÓN DE RED DE AGUA POTABLE Y TANQUE DE ALMACENAMIENTO EN LA LOCALIDAD DE CERRO DEL GALLO	CERRO DEL GALLO	2200 10177	MUY ALTO	DIRECTA	AGUA ENTUBADA (ACCESO A SERVICIOS BÁSICOS DE LA VIVIENDA)	RED O SISTEMA DE AGUA ENTUBADA	CONSTRUCCIÓN	CONTRATO	20	FAMILIA	1,900.00	ML	04-abr-24	02-ago-24	$ 2,500,000.00
4	AMPLIACIÓN DE REDES DE AGUA POTABLE EN VARIAS LOCALIDADES	DONICÁ, SAN JUAN DEHEDÓ, LA LADERA, SAN ILDEFONSO TULTEPEC (CENTRO), SANTIAGO MEXQUITITLÁN BARRIO 1RO., SANTIAGO MEXQUITITLÁN BARRIO 4TO. (EL PASTOREO), EL RAYO, SANTIAGO MEXQUITITLÁN BARRIO 6TO., EL BOTHÉ, EL RINCÓN DE SAN ILDEFONSO, SANTIAGO MEXQUITITLÁN BARRIO 3RO.	2200 10014, 2200 10041, 2200 10020, 2200 10031, ...		DIRECTA	AGUA ENTUBADA (ACCESO A SERVICIOS BÁSICOS DE LA VIVIENDA)	RED O SISTEMA DE AGUA ENTUBADA	AMPLIACIÓN	CONTRATO	70	FAMILIA	1,520.00	ML	04-mar-24	02-jun-24	$ 1,600,000.00
	ELECTRIFICACIÓN RURAL Y DE COLONIAS POBRES															$ 13,710,000.00
5	AMPLIACIÓN DE RED DE DISTRIBUCIÓN DE ENERGÍA ELÉCTRICA EN LA LOCALIDAD EL ROACHO	EL ROACHO	2200 10030	BAJO	DIRECTA	ELECTRIFICACIÓN RURAL Y DE COLONIAS POBRES	ELECTRIFICACIÓN	AMPLIACIÓN	CONTRATO	2	VIVIENDA	2.00	ESTRUCTURA	20-feb-24	20-may-24	$ 140,000.00
6	AMPLIACIÓN DE RED DE DISTRIBUCIÓN DE ENERGÍA ELÉCTRICA EN LA LOCALIDAD DE GALINDILLO	GALINDILLO	2200 10016	BAJO	DIRECTA	ELECTRIFICACIÓN RURAL Y DE COLONIAS POBRES	ELECTRIFICACIÓN	AMPLIACIÓN	CONTRATO	4	VIVIENDA	3.00	ESTRUCTURA	20-feb-24	20-may-24	$ 300,000.00
7	AMPLIACIÓN DE RED DE DISTRIBUCIÓN DE ENERGÍA ELÉCTRICA EN CAMINO A SAN ANTONIO, EN LA LOCALIDAD DE GALINDILLO	GALINDILLO	2200 10016	BAJO	DIRECTA	ELECTRIFICACIÓN RURAL Y DE COLONIAS POBRES	ELECTRIFICACIÓN	AMPLIACIÓN	CONTRATO	4	VIVIENDA	9.00	ESTRUCTURA	20-feb-24	20-may-24	$ 630,000.00
8	AMPLIACIÓN DE RED DE DISTRIBUCIÓN DE ENERGÍA ELÉCTRICA EN ZONA NIER DE LA LOCALIDAD DE LA CRUZ (SAN BARTOLO)	LA CRUZ (SAN BARTOLO)	2200 10060	BAJO	DIRECTA	ELECTRIFICACIÓN RURAL Y DE COLONIAS POBRES	ELECTRIFICACIÓN	AMPLIACIÓN	CONTRATO	4	VIVIENDA	9.00	ESTRUCTURA	20-feb-24	20-may-24	$ 1,440,000.00
9	AMPLIACIÓN DE RED DE DISTRIBUCIÓN DE ENERGÍA ELÉCTRICA EN LA LOCALIDAD DE LA CRUZ (SAN BARTOLO)	LA CRUZ (SAN BARTOLO)	2200 10060	BAJO	DIRECTA	ELECTRIFICACIÓN RURAL Y DE COLONIAS POBRES	ELECTRIFICACIÓN	AMPLIACIÓN	CONTRATO	4	VIVIENDA	4.00	ESTRUCTURA	23-feb-24	23-may-24	$ 450,000.00
10	AMPLIACIÓN DE RED DE DISTRIBUCIÓN DE ENERGÍA ELÉCTRICA EN LA LOCALIDAD DE LA PURÍSIMA	LA PURÍSIMA	2200 10184	MEDIO	DIRECTA	ELECTRIFICACIÓN RURAL Y DE COLONIAS POBRES	ELECTRIFICACIÓN	AMPLIACIÓN	CONTRATO	10	VIVIENDA	2.00	ESTRUCTURA	23-feb-24	23-may-24	$ 216,000.00
11	AMPLIACIÓN DE RED DE DISTRIBUCIÓN DE ENERGÍA ELÉCTRICA EN LA LOCALIDAD DE SAN BARTOLOMÉ DEL PINO	SAN BARTOLOMÉ DEL PINO (SAN BARTOLO)	2200 10037	BAJO	DIRECTA	ELECTRIFICACIÓN RURAL Y DE COLONIAS POBRES	ELECTRIFICACIÓN	AMPLIACIÓN	CONTRATO	4	VIVIENDA	6.00	ESTRUCTURA	23-feb-24	23-may-24	$ 440,000.00
12	AMPLIACIÓN DE RED DE DISTRIBUCIÓN DE ENERGÍA ELÉCTRICA EN LA LOCALIDAD DE SAN ILDEFONSO TULTEPEC CENTRO	SAN ILDEFONSO TULTEPEC (CENTRO)	2200 10039	MEDIO	DIRECTA	ELECTRIFICACIÓN RURAL Y DE COLONIAS POBRES	ELECTRIFICACIÓN	AMPLIACIÓN	CONTRATO	10	VIVIENDA	5.00	ESTRUCTURA	23-feb-24	23-may-24	$ 475,000.00
13	AMPLIACIÓN DE RED DE DISTRIBUCIÓN DE ENERGÍA ELÉCTRICA EN PRIVADA SAN JOSÉ ITHÓ, LOCALIDAD DE SAN JOSÉ ITHÓ	SAN JOSÉ ITHÓ	2200 10040	BAJO	DIRECTA	ELECTRIFICACIÓN RURAL Y DE COLONIAS POBRES	ELECTRIFICACIÓN	AMPLIACIÓN	CONTRATO	10	VIVIENDA	7.00	ESTRUCTURA	23-feb-24	23-may-24	$ 700,000.00
14	AMPLIACIÓN DE RED DE DISTRIBUCIÓN DE ENERGÍA ELÉCTRICA EN CAMINO A SAN PEDRO TENANGO, LOCALIDAD DE SAN PEDRO TENANGO	SAN PEDRO TENANGO	2200 10044	BAJO	DIRECTA	ELECTRIFICACIÓN RURAL Y DE COLONIAS POBRES	ELECTRIFICACIÓN	AMPLIACIÓN	CONTRATO	16	VIVIENDA	9.00	ESTRUCTURA	27-feb-24	27-may-24	$ 1,440,000.00
15	AMPLIACIÓN DE RED DE DISTRIBUCIÓN DE ENERGÍA ELÉCTRICA EN LA LOCALIDAD DE SAN PEDRO TENANGO	SAN PEDRO TENANGO	2200 10044	BAJO	DIRECTA	ELECTRIFICACIÓN RURAL Y DE COLONIAS POBRES	ELECTRIFICACIÓN	AMPLIACIÓN	CONTRATO	19	VIVIENDA	32.00	ESTRUCTURA	27-feb-24	27-may-24	$ 2,600,000.00
16	AMPLIACIÓN DE RED DE DISTRIBUCIÓN DE ENERGÍA ELÉCTRICA EN CALLE LA LOMA DE LA LOCALIDAD DE LAGUNA DE SERVÍN	LAGUNA DE SERVÍN	2200 10021	BAJO	DIRECTA	ELECTRIFICACIÓN RURAL Y DE COLONIAS POBRES	ELECTRIFICACIÓN	AMPLIACIÓN	CONTRATO	17	VIVIENDA	12.00	ESTRUCTURA	27-feb-24	27-may-24	$ 1,090,000.00
17	AMPLIACIÓN DE RED DE DISTRIBUCIÓN DE ENERGÍA ELÉCTRICA EN CAMINO A LA PIEDAD DE LA LOCALIDAD DE LOMA LINDA	LOMA LINDA	2200 10023	BAJO	DIRECTA	ELECTRIFICACIÓN RURAL Y DE COLONIAS POBRES	ELECTRIFICACIÓN	AMPLIACIÓN	CONTRATO	14	VIVIENDA	8.00	ESTRUCTURA	27-feb-24	27-may-24	$ 1,446,000.00
18	AMPLIACIÓN DE RED DE DISTRIBUCIÓN DE ENERGÍA ELÉCTRICA EN LA LOCALIDAD DE BARRIO LA ESPERANZA (SAN BARTOLO)	BARRIO LA ESPERANZA (SAN BARTOLO)	2200 10092	ALTO	DIRECTA	ELECTRIFICACIÓN RURAL Y DE COLONIAS POBRES	ELECTRIFICACIÓN	AMPLIACIÓN	CONTRATO	2	VIVIENDA	3.00	ESTRUCTURA	27-feb-24	27-may-24	$ 175,000.00
19	AMPLIACIÓN DE RED DE DISTRIBUCIÓN DE ENERGÍA ELÉCTRICA EN LA LOCALIDAD DE LA LADERA	LA LADERA	2200 10020	BAJO	DIRECTA	ELECTRIFICACIÓN RURAL Y DE COLONIAS POBRES	ELECTRIFICACIÓN	AMPLIACIÓN	CONTRATO	4	VIVIENDA	3.00	ESTRUCTURA	29-feb-24	29-may-24	$ 340,000.00
20	AMPLIACIÓN DE RED DE DISTRIBUCIÓN DE ENERGÍA ELÉCTRICA EN LA LOCALIDAD DE RINCÓN DE LA FLORIDA	RINCÓN DE LA FLORIDA	2200 10063	BAJO	DIRECTA	ELECTRIFICACIÓN RURAL Y DE COLONIAS POBRES	ELECTRIFICACIÓN	AMPLIACIÓN	CONTRATO	5	VIVIENDA	16.00	ESTRUCTURA	29-feb-24	29-may-24	$ 1,280,000.00
21	AMPLIACIÓN DE RED DE DISTRIBUCIÓN DE ENERGÍA ELÉCTRICA EN LA LOCALIDAD DE EL PINO	EL PINO	2200 10032	BAJO	DIRECTA	ELECTRIFICACIÓN RURAL Y DE COLONIAS POBRES	ELECTRIFICACIÓN	AMPLIACIÓN	CONTRATO	5	VIVIENDA	6.00	ESTRUCTURA	20-feb-24	20-may-24	$ 500,000.00
22	AMPLIACIÓN DE RED DE DISTRIBUCIÓN DE ENERGÍA ELÉCTRICA EN LA LOCALIDAD DE LA ALAMEDA DEL RINCÓN	LA ALAMEDA DEL RINCÓN	2200 10067	BAJO	DIRECTA	ELECTRIFICACIÓN RURAL Y DE COLONIAS POBRES	ELECTRIFICACIÓN	AMPLIACIÓN	CONTRATO	1	VIVIENDA	2.00	ESTRUCTURA	20-feb-24	20-may-24	$ 275,000.00
	INFRAESTRUCTURA BÁSICA DEL SECTOR EDUCATIVO															$ 2,850,000.00
23	CONSTRUCCIÓN DE AULA DIDÁCTICA EN LA ESCUELA PRIMARIA COMUNITARIA DE LA LOCALIDAD DE BORDOS CENTRO	BORDOS CENTRO	2200 10128	BAJO	DIRECTA	INFRAESTRUCTURA BÁSICA DEL SECTOR EDUCATIVO	PRIMARIA E HOMÓLOGO (AULA)	CONSTRUCCIÓN	CONTRATO	47	ALUMNO	76.18	M2	04-mar-24	02-jun-24	$ 850,000.00
24	CONSTRUCCIÓN DE TECHUMBRE EN CANCHA DE EDUCACIÓN FÍSICA EN JARDÍN DE NIÑOS COMUNITARIO EN LA ALAMEDA DEL RINCÓN	LA ALAMEDA DEL RINCÓN	2200 10067	BAJO	DIRECTA	INFRAESTRUCTURA BÁSICA DEL SECTOR EDUCATIVO	PREESCOLAR U HOMÓLOGO (TECHADO EN ÁREA DE IMPARTICIÓN DE EDUCACIÓN FÍSICA)	CONSTRUCCIÓN	CONTRATO	8	ALUMNO	110.00	M2	28-mar-24	26-jun-24	$ 300,000.00

AMEALCO PUEBLO MÁGICO

Amealco

MUNICIPIO DE AMEALCO DE BONFIL, QRO.

FONDO DE APORTACIONES PARA LA INFRAESTRUCTURA SOCIAL MUNICIPAL Y DE LAS DEMARCACIONES TERRITORIALES DEL DISTRITO FEDERAL

PROGRAMA DE OBRA ANUAL 2024

No	NOMBRE DE LA OBRA O PROYECTO	LOCALIDAD	CLAVE DE LOCALIDAD (INEGI)	GRADO DE REZAGO SOCIAL	INCIDENCIA DEL PROYECTO	RUBRO DE GASTO ART. 33 LEY DE COORDINACIÓN FISCAL	SUBCLASIFICACIÓN	MODALIDADES POR TIPO DE PROYECTO	MODALIDAD DE EJECUCIÓN	BENEFICIARIOS		METAS		INICIO	TERMINO	INVERSIÓN
										CANTIDAD	UNIDAD	CANTIDAD	UNIDAD			
25	CONSTRUCCIÓN DE BARDA PERIMETRAL EN COBAQ PLANTEL 20 EN LA LOCALIDAD DE SANTIAGO MEXQUITITLÁN BARRIO 4TO	SANTIAGO MEXQUITITLÁN BARRIO 4TO.	220010044	MEDIO	DIRECTA	INFRAESTRUCTURA BÁSICA DEL SECTOR EDUCATIVO	PREPARATORIA O HOMÓLOGO (BARDA PERIMETRAL)	CONSTRUCCIÓN	CONTRATO	429	ALUMNO	170.00	ML	04-mar-24	02-jun-24	$ 750,000.00
26	CONSTRUCCIÓN DE MÓDULO DE SANITARIOS EN ESCUELA TELESECUNDARIA JOSEFA ORTIZ DE DOMÍNGUEZ DE LA LOCALIDAD DE EL ATERREN…	EL ATERRENO (OJO DE AGUA DEL LORRITO)	220010004	BAJO	DIRECTA	INFRAESTRUCTURA BÁSICA DEL SECTOR EDUCATIVO	SECUNDARIA U HOMÓLOGO (SANITARIOS)	CONSTRUCCIÓN	CONTRATO	36	ALUMNO	42.15	M2	04-mar-24	02-jun-24	$ 750,000.00
27	CONSTRUCCIÓN DE BARDA PERIMETRAL EN ESCUELA TELESECUNDARIA LIBORIA SAGANO EN LA LOCALIDAD DE DONICÁ	DONICÁ	220010014	MEDIO	DIRECTA	INFRAESTRUCTURA BÁSICA DEL SECTOR EDUCATIVO	SECUNDARIA U HOMÓLOGO (BARDA PERIMETRAL)	CONSTRUCCIÓN	CONTRATO	162	ALUMNO	70.00	ML	26-mar-24	26-jun-24	$ 300,000.00
	DRENAJE Y LETRINAS															$ 600,000.00
28	AMPLIACIÓN DE DRENAJE SANITARIO Y BANQUETAS EN CALLES DE LA LOCALIDAD LA MURALLA	LA MURALLA	220010027	MUY BAJO	DIRECTA	DRENAJE Y LETRINAS	DRENAJE SANITARIO	AMPLIACIÓN	CONTRATO	5	VIVIENDA	100.00	ML	15-mar-24	11-jun-24	$ 600,000.00
	MEJORAMIENTO DE VIVIENDA															$ 51,090,000.00
29	CONSTRUCCIÓN DE INVERNADEROS MICRO TÚNELES EN VARIAS LOCALIDADES AMEALCO DE BONFIL	AMEALCO DE BONFIL, AGUA BLANCA, EL APARTADERO, EL ATERRENO (OJO DE AGUA DEL LORRITO), EL ATORÓN, EL BATÁN, EL CAPULÍN, EL CARMEN (SANTIAGO MEXQUITITLÁN BARRIO 6TO.), LA COFRADÍA, EL VARAL, CHITEJÉ DE LA CRUZ, DONICÁ, GALINDILLO, HACIENDA BLANCA, LA ISLA, LA CONCEPCIÓN (LA CONCHA), LA LADERA, LAGUNA DE SERVÍN, EL LINDERO, LOMA LINDA, LA MANZANA, MESILLAS, LA MURALLA, PALOS ALTOS, SANTIAGO MEXQUITITLÁN BARRIO 5TO. (EL PASTOREO), EL PICACHO, JACAL DE LA PIEDAD, EL PINO, QUIOTILLOS, EL RINCÓN, EL SALVADOR, BARRIO SAN ANTONIO (SAN BARTOLO), SAN BARTOLOMÉ DEL PINO (SAN BARTOLO), SAN FELIPE (SANTIAGO MEXQUITITLÁN BARRIO 6TO.), SAN ILDEFONSO TULTEPEC (CENTRO), SAN JOSÉ ITHÓ, SAN JUAN DEHEDÓ, SAN MARTÍN, SAN MIGUEL DEHETÍ, SAN MIGUEL TLAXCALTEPEC (BARRIO CENTRO), SAN PABLO, SAN PEDRO TENANGO, SANTIAGO MEXQUITITLÁN BARRIO 3RO., SANTIAGO MEXQUITITLÁN BARRIO 4TO., SANTIAGO MEXQUITITLÁN BARRIO 2DO., SANTIAGO MEXQUITITLÁN BARRIO 1RO., EL SAUCITO, LA SOLEDAD, TENASDÁ (BARRIO DE SAN ILDEFONSO), EL TEPOZÁN (BARRIO DE SAN ILDEFONSO), GUADALUPE EL TERRERO, SAN NICOLÁS DE LA TORRE, LA ALAMEDA DEL RINCÓN, EL BOTHÉ, LA CRUZ (SAN BARTOLO), CHITEJÉ DE GARABATO, EL GRANJENO, LA PINÍ, SAN ANTONIO LA LABOR, YOSPHÍ, EL RAYO, EL RINCÓN DE SAN ILDEFONSO, LOS ARCOS, LADO EL RINCÓN (LA BOTIJA), [illegible], LA LADERA, LA BEATA, LOS REYES, LA MESA, EJIDO DE SAN JUAN DEHEDÓ, RINCÓN DE LA FLORIDA, LOS ÁRBOLES, EL CAPULÍN, SAN JOSÉ DE LOS ENCINOS (LAS CABAÑAS) (FRACCIONAMIENTO), BARRIO LA ESPERANZA (SAN BARTOLO), LOMA DE LAS VÍBORAS (SANTIAGO MEXQUITITLÁN BARRIO 6TO.), EL CACAHUATE (SANTIAGO MEXQUITITLÁN BARRIO 6TO.), BARRIO DE SANTA TERESA (SANTIAGO MEXQUITITLÁN BARRIO 6TO.), TIERRAS NEGRAS (SANTIAGO MEXQUITITLÁN BARRIO 6TO.), EL JARAL (SANTIAGO MEXQUITITLÁN BARRIO 6TO.), [illegible] (SAN LUCAS), LOS ARENALES (SAN JUAN DEHEDÓ), ARROYO HONDO, EL RINCÓN DE AGUA BUENA (SAN MIGUEL TLAXCALTEPEC), EL PUERTO (SAN MIGUEL TLAXCALTEPEC), BARRIO DE LA CRUZ (SAN MIGUEL TLAXCALTEPEC), BARRIO DE LA ISLA (SANTIAGO MEXQUITITLÁN BARRIO 6TO.), BARRIO DE LA LADERA (SAN MIGUEL TLAXCALTEPEC), LA VENTA (SANTIAGO MEXQUITITLÁN BARRIO 4TO.), BARRIO OJO DE AGUA (SAN MIGUEL TLAXCALTEPEC), BARRIO DEL BARCO (SAN MIGUEL TLAXCALTEPEC), BARRIO DEL COYOTE (SAN BARTOLO), LAS LAJAS, BARRIO LA JOYA, BARRIO LA PALOMA (SAN BARTOLO), BARRIO PRESA DEL TECOLOTE (EL LINDERO), XODRIMÉ DEL RENACIMIENTO, BUENOS AIRES (EL APARTADERO), EL COLORÍN, EL COYOTE, LA CRUZ DEL APARTADERO (LA GARITA), LA CAÑADA DEL VARAL, CAMINO (BARRIO DE SAN ILDEFONSO), [illegible], LAS ORILLAS, LLANO LARGO, LA LOMA DEL APARTADERO, LOMA DE LAS LIEBRES (LOS ÁRBOLES), [illegible], RANCHO EL SOL (CHITEJÉ DE LA CRUZ), LA LOMA DEL ROSARIO, RANCHO MONTE MERCEDES, SAN ANTONIO, SAN CARLOS, LOS ANDREITA, TESQUEDÓ (PUERTO DEL CHIVATO), TIERRA NEGRA, VEINTE DE NOVIEMBRE, VISTA REAL, XAJAY, LAS AMÉRICAS (LA HACIENDITA), SANTA CLARA, LA ATARJEA, EL BAÑO, MESA DE SAN MARTÍN, FAMILIA CARAPIA, NUEVO AMANECER, LA PEÑITA (FRACCIONAMIENTO), RANCHO EL DURAZNO (SAN BARTOLO), RANCHO LOS TRES LUISES (CHITEJÉ DE LA CRUZ), CERRO DE LOS GALLOS, [illegible], EL [illegible] (SANTIAGO MEXQUITITLÁN BARRIO 6TO.), EL [illegible], LOMA DE [illegible]	0001, 0002, 0003, 0004, 0005, 0006, 0008, 0009, 0010, 0012, 0013, 0014, 0016, 0017, 0018, 0019, 0020, 0021, 0022, 0023, 0024, 0025, 0027, 0028, 0029, 0030, 0031, 0032, 0033, 0034, 0035, 0036, 0037, 0038, 0039, 0040, 0041, 0042, 0043, 0044, 0045, 0046, 0047, 0048, 0049, 0050, 0051, 0052, 0053, 0054, 0055, 0056, 0057, 0058, 0060, 0062, 0063, 0064, [illegible]	MUY BAJO	DIRECTA	MEJORAMIENTO DE VIVIENDA	INVERNADERO MICRO TÚNEL PARA LA AGRICULTURA FAMILIAR	CONSTRUCCIÓN	ADMINISTRACIÓN	80	FAMILIA	80	ACCIÓN	26-feb-24	31-dic-24	$ 2,000,000.00
30	CONSTRUCCIÓN CUARTO DORMITORIO EN VIVIENDAS DE VARIAS LOCALIDADES	AMEALCO DE BONFIL, AGUA BLANCA, EL APARTADERO, EL ATERRENO (OJO DE AGUA DEL LORRITO), EL ATORÓN, EL BATÁN, EL CAPULÍN, EL CARMEN (SANTIAGO MEXQUITITLÁN BARRIO 6TO.), LA COFRADÍA, EL VARAL, CHITEJÉ DE LA CRUZ, DONICÁ, GALINDILLO, HACIENDA BLANCA, LA ISLA, LA CONCEPCIÓN (LA CONCHA), LA LADERA, LAGUNA DE SERVÍN, EL LINDERO, LOMA LINDA, LA MANZANA, MESILLAS, LA MURALLA, PALOS ALTOS, SANTIAGO MEXQUITITLÁN BARRIO 5TO. (EL PASTOREO), EL PICACHO, JACAL DE LA PIEDAD, EL PINO, QUIOTILLOS, EL RINCÓN, EL SALVADOR, BARRIO SAN ANTONIO (SAN BARTOLO), SAN BARTOLOMÉ DEL PINO (SAN BARTOLO), SAN FELIPE (SANTIAGO MEXQUITITLÁN BARRIO 6TO.), SAN ILDEFONSO TULTEPEC (CENTRO), SAN JOSÉ ITHÓ, SAN JUAN DEHEDÓ, SAN MARTÍN, SAN MIGUEL DEHETÍ, SAN MIGUEL TLAXCALTEPEC (BARRIO CENTRO), SAN PABLO, SAN PEDRO TENANGO, SANTIAGO MEXQUITITLÁN BARRIO 3RO., SANTIAGO MEXQUITITLÁN BARRIO 4TO., SANTIAGO MEXQUITITLÁN BARRIO 2DO., SANTIAGO MEXQUITITLÁN BARRIO 1RO., EL SAUCITO, LA SOLEDAD, TENASDÁ (BARRIO DE SAN ILDEFONSO), EL TEPOZÁN (BARRIO DE SAN ILDEFONSO), GUADALUPE EL TERRERO, SAN NICOLÁS DE LA TORRE, LA ALAMEDA DEL RINCÓN, EL BOTHÉ, LA CRUZ (SAN BARTOLO), CHITEJÉ DE GARABATO, EL GRANJENO, LA PINÍ, SAN ANTONIO LA LABOR, YOSPHÍ, EL RAYO, EL RINCÓN DE SAN ILDEFONSO, LOS ARCOS, LADO EL RINCÓN (LA BOTIJA), [illegible], LA LADERA, LA BEATA, LOS REYES, LA MESA, EJIDO DE SAN JUAN DEHEDÓ, RINCÓN DE LA FLORIDA, LOS ÁRBOLES, EL CAPULÍN, SAN JOSÉ DE LOS ENCINOS (LAS CABAÑAS) (FRACCIONAMIENTO), BARRIO LA ESPERANZA (SAN BARTOLO), LOMA DE LAS VÍBORAS (SANTIAGO MEXQUITITLÁN BARRIO 6TO.), EL CACAHUATE (SANTIAGO MEXQUITITLÁN BARRIO 6TO.), BARRIO DE SANTA TERESA (SANTIAGO MEXQUITITLÁN BARRIO 6TO.), TIERRAS NEGRAS (SANTIAGO MEXQUITITLÁN BARRIO 6TO.), EL JARAL (SANTIAGO MEXQUITITLÁN BARRIO 6TO.), [illegible] (SAN LUCAS), LOS ARENALES (SAN JUAN DEHEDÓ), ARROYO HONDO, EL RINCÓN DE AGUA BUENA (SAN MIGUEL TLAXCALTEPEC), EL PUERTO (SAN MIGUEL TLAXCALTEPEC), BARRIO DE LA CRUZ (SAN MIGUEL TLAXCALTEPEC), BARRIO DE LA ISLA (SANTIAGO MEXQUITITLÁN BARRIO 6TO.), BARRIO DE LA LADERA (SAN MIGUEL TLAXCALTEPEC), LA VENTA (SANTIAGO MEXQUITITLÁN BARRIO 4TO.), BARRIO OJO DE AGUA (SAN MIGUEL TLAXCALTEPEC), BARRIO DEL BARCO (SAN MIGUEL TLAXCALTEPEC), BARRIO DEL COYOTE (SAN BARTOLO), LAS LAJAS, BARRIO LA JOYA, BARRIO LA PALOMA (SAN BARTOLO), BARRIO PRESA DEL TECOLOTE (EL LINDERO), XODRIMÉ DEL RENACIMIENTO, BUENOS AIRES (EL APARTADERO), EL COLORÍN, EL COYOTE, LA CRUZ DEL APARTADERO (LA GARITA), LA CAÑADA DEL VARAL, CAMINO (BARRIO DE SAN ILDEFONSO), [illegible], LAS ORILLAS, LLANO LARGO, LA LOMA DEL APARTADERO, LOMA DE LAS LIEBRES (LOS ÁRBOLES), [illegible], RANCHO EL SOL (CHITEJÉ DE LA CRUZ), LA LOMA DEL ROSARIO, RANCHO MONTE MERCEDES, SAN ANTONIO, SAN CARLOS, LOS ANDREITA, TESQUEDÓ (PUERTO DEL CHIVATO), TIERRA NEGRA, VEINTE DE NOVIEMBRE, VISTA REAL, XAJAY, LAS AMÉRICAS (LA HACIENDITA), SANTA CLARA, LA ATARJEA, EL BAÑO, MESA DE SAN MARTÍN, FAMILIA CARAPIA, NUEVO AMANECER, LA PEÑITA (FRACCIONAMIENTO), RANCHO EL DURAZNO (SAN BARTOLO), RANCHO LOS TRES LUISES (CHITEJÉ DE LA CRUZ), CERRO DE LOS GALLOS, [illegible]	0001, 0002, 0003, 0004, 0005, 0006, 0008, 0009, 0010, 0012, 0013, 0014, 0016, 0017, 0018, 0019, 0020, 0021, 0022, 0023, 0024, 0025, 0027, 0028, 0029, 0030, 0031, 0032, 0033, 0034, 0035, 0036, 0037, 0038, 0039, 0040, 0041, 0042, 0043, 0044, 0045, 0046, 0047, 0048, 0049, 0050, 0051, 0052, 0053, 0054, 0055, 0056, 0057, 0058, 0060, 0062, 0063, 0064, [illegible]	MUY BAJO	DIRECTA	MEJORAMIENTO DE VIVIENDA	CUARTO DORMITORIO	CONSTRUCCIÓN	CONTRATO	100	FAMILIA	100.00	PIEZA	26-feb-24	31-dic-24	$ 2,700,000.00
31	CONSTRUCCIÓN CUARTO PARA COCINA EN VIVIENDAS DE VARIAS LOCALIDADES.	AMEALCO DE BONFIL, AGUA BLANCA, EL APARTADERO, EL ATERRENO (OJO DE AGUA DEL LORRITO), EL ATORÓN, EL BATÁN, EL CAPULÍN, EL CARMEN (SANTIAGO MEXQUITITLÁN BARRIO 6TO.), LA COFRADÍA, EL VARAL, CHITEJÉ DE LA CRUZ, DONICÁ, GALINDILLO, HACIENDA BLANCA, LA ISLA, LA CONCEPCIÓN (LA CONCHA), LA LADERA, LAGUNA DE SERVÍN, EL LINDERO, LOMA LINDA, LA MANZANA, MESILLAS, LA MURALLA, PALOS ALTOS, SANTIAGO MEXQUITITLÁN BARRIO 5TO. (EL PASTOREO), EL PICACHO, JACAL DE LA PIEDAD, EL PINO, QUIOTILLOS, EL RINCÓN, EL SALVADOR, BARRIO SAN ANTONIO (SAN BARTOLO), SAN BARTOLOMÉ DEL PINO (SAN BARTOLO), SAN FELIPE (SANTIAGO MEXQUITITLÁN BARRIO 6TO.), SAN ILDEFONSO TULTEPEC (CENTRO), SAN JOSÉ ITHÓ, SAN JUAN DEHEDÓ, SAN MARTÍN, SAN MIGUEL DEHETÍ, SAN MIGUEL TLAXCALTEPEC (BARRIO CENTRO), SAN PABLO, SAN PEDRO TENANGO, SANTIAGO MEXQUITITLÁN BARRIO 3RO., SANTIAGO MEXQUITITLÁN BARRIO 4TO., SANTIAGO MEXQUITITLÁN BARRIO 2DO., SANTIAGO MEXQUITITLÁN BARRIO 1RO., EL SAUCITO, LA SOLEDAD, TENASDÁ (BARRIO DE SAN ILDEFONSO), EL TEPOZÁN (BARRIO DE SAN ILDEFONSO), GUADALUPE EL TERRERO, SAN NICOLÁS DE LA TORRE, LA ALAMEDA DEL RINCÓN, EL BOTHÉ, LA CRUZ (SAN BARTOLO), CHITEJÉ DE GARABATO, EL GRANJENO, LA PINÍ, SAN ANTONIO LA LABOR, YOSPHÍ, EL RAYO, EL RINCÓN DE SAN ILDEFONSO, LOS ARCOS, LADO EL RINCÓN (LA BOTIJA), [illegible], LA LADERA, LA BEATA, LOS REYES, LA MESA, EJIDO DE SAN JUAN DEHEDÓ, RINCÓN DE LA FLORIDA, LOS ÁRBOLES, EL CAPULÍN, SAN JOSÉ DE LOS ENCINOS (LAS CABAÑAS) (FRACCIONAMIENTO), BARRIO LA ESPERANZA (SAN BARTOLO), LOMA DE LAS VÍBORAS (SANTIAGO MEXQUITITLÁN BARRIO 6TO.), EL CACAHUATE (SANTIAGO MEXQUITITLÁN BARRIO 6TO.), BARRIO DE SANTA TERESA (SANTIAGO MEXQUITITLÁN BARRIO 6TO.), TIERRAS NEGRAS (SANTIAGO MEXQUITITLÁN BARRIO 6TO.), EL JARAL (SANTIAGO MEXQUITITLÁN BARRIO 6TO.), [illegible] (SAN LUCAS), LOS ARENALES (SAN JUAN DEHEDÓ), ARROYO HONDO, EL RINCÓN DE AGUA BUENA (SAN MIGUEL TLAXCALTEPEC), EL PUERTO (SAN MIGUEL TLAXCALTEPEC), BARRIO DE LA CRUZ (SAN MIGUEL TLAXCALTEPEC), BARRIO DE LA ISLA (SANTIAGO MEXQUITITLÁN BARRIO 6TO.), BARRIO DE LA LADERA (SAN MIGUEL TLAXCALTEPEC), LA VENTA (SANTIAGO MEXQUITITLÁN BARRIO 4TO.), BARRIO OJO DE AGUA (SAN MIGUEL TLAXCALTEPEC), BARRIO DEL BARCO (SAN MIGUEL TLAXCALTEPEC), BARRIO DEL COYOTE (SAN BARTOLO), LAS LAJAS, BARRIO LA JOYA, BARRIO LA PALOMA (SAN BARTOLO), BARRIO PRESA DEL TECOLOTE (EL LINDERO), XODRIMÉ DEL RENACIMIENTO, BUENOS AIRES (EL APARTADERO), EL COLORÍN, EL COYOTE, LA CRUZ DEL APARTADERO (LA GARITA), LA CAÑADA DEL VARAL, CAMINO (BARRIO DE SAN ILDEFONSO), [illegible], LAS ORILLAS, LLANO LARGO, LA LOMA DEL APARTADERO, LOMA DE LAS LIEBRES (LOS ÁRBOLES), [illegible], RANCHO EL SOL (CHITEJÉ DE LA CRUZ), LA LOMA DEL ROSARIO, RANCHO MONTE MERCEDES, SAN ANTONIO, SAN CARLOS, LOS ANDREITA, TESQUEDÓ (PUERTO DEL CHIVATO), TIERRA NEGRA, VEINTE DE NOVIEMBRE, VISTA REAL, XAJAY, LAS AMÉRICAS (LA HACIENDITA), SANTA CLARA, LA ATARJEA, EL BAÑO, MESA DE SAN MARTÍN, FAMILIA CARAPIA, NUEVO AMANECER, LA PEÑITA (FRACCIONAMIENTO), RANCHO EL DURAZNO (SAN BARTOLO), RANCHO LOS TRES LUISES (CHITEJÉ DE LA CRUZ), CERRO DE LOS GALLOS, [illegible]	0001, 0002, 0003, 0004, 0005, 0006, 0008, 0009, 0010, 0012, 0013, 0014, 0016, 0017, 0018, 0019, 0020, 0021, 0022, 0023, 0024, 0025, 0027, 0028, 0029, 0030, 0031, 0032, 0033, 0034, 0035, 0036, 0037, 0038, 0039, 0040, 0041, 0042, 0043, 0044, 0045, 0046, 0047, 0048, 0049, 0050, 0051, 0052, 0053, 0054, 0055, 0056, 0057, 0058, 0060, 0062, 0063, 0065, [illegible]	MUY BAJO	DIRECTA	MEJORAMIENTO DE VIVIENDA	CUARTO PARA COCINA	CONSTRUCCIÓN	CONTRATO	241	FAMILIA	241.00	PIEZA	26-feb-24	31-dic-24	$ 12,750,000.00

MUNICIPIO DE AMEALCO DE BONFIL, QRO.

FONDO DE APORTACIONES PARA LA INFRAESTRUCTURA SOCIAL MUNICIPAL Y DE LAS DEMARCACIONES TERRITORIALES DEL DISTRITO FEDERAL

PROGRAMA DE OBRA ANUAL 2024

No	NOMBRE DE LA OBRA O PROYECTO	LOCALIDAD	CLAVE DE LOCALIDAD INEGI	GRADO DE REZAGO SOCIAL	INCIDENCIA DEL PROYECTO	RUBRO DE GASTO ART. 33 LEY DE COORDINACIÓN FISCAL	SUBCLASIFICACIÓN	MODALIDADES POR TIPO DE PROYECTO	MODALIDAD DE EJECUCIÓN	BENEFICIARIOS CANTIDAD	BENEFICIARIOS UNIDAD	METAS CANTIDAD	METAS UNIDAD	INICIO	TÉRMINO	INVERSIÓN
32	EQUIPAMIENTO DE VIVIENDA (CALENTADORES SOLARES)	CHITEJÉ DE GARABATO, CHITEJÉ DE LA CRUZ, DONICÁ, [illegible]	0042, 0013, 0014, 0087, [illegible]	MUY BAJO, BAJO, ALTO, [illegible]	DIRECTA	MEJORAMIENTO DE VIVIENDA	CALENTADOR SOLAR	EQUIPAMIENTO	CONTRATO	300	FAMILIA	300.00	PIEZA	26-feb-24	31-dic-24	$ 2,280,000.00
33	EQUIPAMIENTO DE VIVIENDA (ESTUFAS ECOLÓGICAS)	AMEALCO DE BONFIL, AGUA BLANCA, EL APARTADERO, [illegible]	0001, 0002, 0003, 0004, [illegible]	MUY BAJO, BAJO, ALTO, MEDIO, [illegible]	DIRECTA	MEJORAMIENTO DE VIVIENDA	ESTUFA ECOLÓGICA	EQUIPAMIENTO	ADMINISTRACIÓN	250	FAMILIA	250.00	PIEZA	26-feb-24	31-dic-24	$ 1,350,000.00
34	MEJORAMIENTO DE VIVIENDA (TECHO FIRME, LOSA DE CONCRETO)	AMEALCO DE BONFIL, [illegible]	0042, 0013, 0014, 0087, [illegible]	MUY BAJO, BAJO, ALTO, [illegible]	DIRECTA	MEJORAMIENTO DE VIVIENDA	TECHO FIRME	CONSTRUCCIÓN	CONTRATO	120	FAMILIA	1,000.00	M2	26-feb-24	31-dic-24	$ 1,900,000.00
35	MEJORAMIENTO DE VIVIENDA (TECHO FIRME, TECHO DE LÁMINA)	AMEALCO DE BONFIL, AGUA BLANCA, [illegible]	0042, 0013, 0014, 0087, [illegible]	MUY BAJO, BAJO, ALTO, MEDIO, [illegible]	DIRECTA	MEJORAMIENTO DE VIVIENDA	TECHO FIRME	CONSTRUCCIÓN	CONTRATO	120	FAMILIA	2,000.00	M2	26-feb-24	31-dic-24	$ 1,900,000.00
	URBANIZACIÓN															$ 64,000,000.00
36	URBANIZACIÓN DE CALLE A LA FÁBRICA EN LA LOCALIDAD DE SAN MIGUEL DEHETI	SAN MIGUEL DEHETI	220010063	BAJO	COMPLEMENTARIA	URBANIZACIÓN	CALLE	REHABILITACIÓN	CONTRATO	1,250	HABITANTE	1,900.00	M2	06-may-24	06-ago-24	$ 2,000,000.00
37	URBANIZACIÓN DE CALLES DE LA LOCALIDAD DE CHITEJÉ DE GARABATO	CHITEJÉ DE GARABATO	220010062	MEDIO	COMPLEMENTARIA	URBANIZACIÓN	CALLE	REHABILITACIÓN	CONTRATO	1,101	HABITANTE	1,000.00	M2	06-may-24	06-ago-24	$ 1,000,000.00
38	URBANIZACIÓN DE CALLE EN LA COLONIA BALCONES DE AMEALCO DE BONFIL	AMEALCO DE BONFIL	220010001	MUY BAJO	COMPLEMENTARIA	URBANIZACIÓN	CALLE	REHABILITACIÓN	CONTRATO	200	HABITANTE	1,500.00	M2	30-abr-24	28-ago-24	$ 1,500,000.00
39	URBANIZACIÓN DE VARIAS CALLES EN LA COLONIA LA PERITA DE AMEALCO DE BONFIL	AMEALCO DE BONFIL	220010001	MUY BAJO	COMPLEMENTARIA	URBANIZACIÓN	CALLE	REHABILITACIÓN	CONTRATO	300	HABITANTE	1,300.00	M2	05-jun-24	05-oct-24	$ 1,500,000.00
40	URBANIZACIÓN DE CALLE EN LA COLONIA EL PINAR DE AMEALCO DE BONFIL	AMEALCO DE BONFIL	220010001	MUY BAJO	COMPLEMENTARIA	URBANIZACIÓN	CALLE	REHABILITACIÓN	CONTRATO	250	HABITANTE	700.00	M2	06-may-24	06-ago-24	$ 1,000,000.00
41	URBANIZACIÓN DE VARIAS CALLES EN COLONIA LAS AMÉRICAS DE AMEALCO DE BONFIL	AMEALCO DE BONFIL	220010001	MUY BAJO	COMPLEMENTARIA	URBANIZACIÓN	CALLE	CONSTRUCCIÓN	CONTRATO	250	HABITANTE	1,200.00	M2	05-jun-24	05-oct-24	$ 1,200,000.00
42	URBANIZACIÓN DE CALLE [illegible] EN COLONIA EL MIRADOR DE AMEALCO DE BONFIL	AMEALCO DE BONFIL	220010001	MUY BAJO	COMPLEMENTARIA	URBANIZACIÓN	CALLE	CONSTRUCCIÓN	CONTRATO	100	HABITANTE	860.00	M2	06-may-24	06-ago-24	$ 1,000,000.00
43	REHABILITACIÓN DEL PAVIMENTO Y BANQUETAS EN CALLE [illegible] DE LA COLONIA [illegible] DEL BOSQUE DE AMEALCO DE BONFIL	AMEALCO DE BONFIL	220010001	MUY BAJO	COMPLEMENTARIA	URBANIZACIÓN	CALLE	REHABILITACIÓN	CONTRATO	120	HABITANTE	2,950.00	M2	06-may-24	06-ago-24	$ 1,200,000.00
44	CONSTRUCCIÓN DE EMPEDRADO EN CAMINO PRINCIPAL DE LA LOCALIDAD DE BARRIO LA LOMA	BARRIO LA LOMA	220010112	ALTO	DIRECTA	URBANIZACIÓN	CAMINO	CONSTRUCCIÓN	CONTRATO	171	HABITANTE	900.00	M2	30-abr-24	28-ago-24	$ 600,000.00

Amealco

MUNICIPIO DE AMEALCO DE BONFIL, QRO.

FONDO DE APORTACIONES PARA LA INFRAESTRUCTURA SOCIAL MUNICIPAL Y DE LAS DEMARCACIONES TERRITORIALES DEL DISTRITO FEDERAL

PROGRAMA DE OBRA ANUAL 2024

NO	NOMBRE DE LA OBRA O PROYECTO	LOCALIDAD	CLAVE DE LOCALIDAD O UNIDAD	GRADO DE REZAGO SOCIAL	INCIDENCIA DEL PROYECTO	RUBRO DE GASTO ART. 33 LEY DE COORDINACIÓN FISCAL	SUBCLASIFICACIÓN	MODALIDADES POR TIPO DE PROYECTO	MODALIDAD DE EJECUCIÓN	BENEFICIARIOS CANTIDAD	BENEFICIARIOS UNIDAD	METAS CANTIDAD	METAS UNIDAD	INICIO	TERMINO	INVERSIÓN
45	CONSTRUCCIÓN DE EMPEDRADO EN CAMINO DE LA CANCHA A LA ANTENA EN LA LOCALIDAD DE CHITEJÉ DE LA CRUZ	CHITEJÉ DE LA CRUZ	220010013	BAJO	DIRECTA	URBANIZACIÓN	CAMINO	CONSTRUCCIÓN	CONTRATO	120	HABITANTE	800.00	M2	30-abr-24	28-ago-24	$ 800,000.00
46	CONSTRUCCIÓN DE EMPEDRADO EN CAMINO A BORDAS EN LA LOCALIDAD DE CHITEJÉ DE LA CRUZ	CHITEJÉ DE LA CRUZ	220010013	BAJO	DIRECTA	URBANIZACIÓN	CAMINO	CONSTRUCCIÓN	CONTRATO	46	HABITANTE	560.00	M2	05-jun-24	03-oct-24	$ 500,000.00
47	CONSTRUCCIÓN DE EMPEDRADO EN VARIOS CAMINOS DE LA LOCALIDAD EL RINCÓN	EL RINCÓN	220010034	MEDIO	DIRECTA	URBANIZACIÓN	CAMINO	CONSTRUCCIÓN	CONTRATO	297	HABITANTE	1,500.00	M2	15-mar-24	16-jun-24	$ 1,500,000.00
48	CONSTRUCCIÓN DE EMPEDRADO EN CAMINO A LA ZONA SUROESTE DE LA LOCALIDAD DE LA ALAMEDA DEL RINCÓN	LA ALAMEDA DEL RINCÓN	220010067	BAJO	DIRECTA	URBANIZACIÓN	CAMINO	CONSTRUCCIÓN	CONTRATO	221	HABITANTE	1,250.00	M2	15-mar-24	16-jun-24	$ 1,250,000.00
49	CONSTRUCCIÓN DE EMPEDRADO EN VARIOS CAMINOS DE LA LOCALIDAD DE SAN MARTÍN	SAN MARTÍN	220010042	BAJO	DIRECTA	URBANIZACIÓN	CAMINO	CONSTRUCCIÓN	CONTRATO	492	HABITANTE	2,000.00	M2	18-mar-24	16-jun-24	$ 2,000,000.00
50	CONSTRUCCIÓN DE EMPEDRADO EN CAMINO PRINCIPAL DE LA LOCALIDAD DE PALOS ALTOS	PALOS ALTOS	220010026	MEDIO	DIRECTA	URBANIZACIÓN	CAMINO	CONSTRUCCIÓN	CONTRATO	171	HABITANTE	750.00	M2	04-mar-24	02-jun-24	$ 750,000.00
51	CONSTRUCCIÓN DE EMPEDRADO EN VARIOS CAMINOS EN LA LOCALIDAD DE LAGUNA DE SERVÍN	LAGUNA DE SERVÍN	220010021	BAJO	DIRECTA	URBANIZACIÓN	CAMINO	CONSTRUCCIÓN	CONTRATO	296	HABITANTE	1,500.00	M2	30-abr-24	28-ago-24	$ 1,500,000.00
52	CONSTRUCCIÓN DE EMPEDRADO EN VARIOS CAMINOS DE LA LOCALIDAD DE SAN JUAN DEHEDÓ	SAN JUAN DEHEDÓ	220010041	BAJO	DIRECTA	URBANIZACIÓN	CAMINO	CONSTRUCCIÓN	CONTRATO	476	HABITANTE	1,000.00	M2	05-jun-24	03-oct-24	$ 1,000,000.00
53	CONSTRUCCIÓN DE EMPEDRADO EN CALLE SIN NOMBRE DE LA LOCALIDAD DE SAN MIGUEL TLAXCALTEPEC (BARRIO CENTRO)	SAN MIGUEL TLAXCALTEPEC (BARRIO CENTRO)	220010044	BAJO	COMPLEMENTARIA	URBANIZACIÓN	CALLE	CONSTRUCCIÓN	CONTRATO	90	HABITANTE	700.00	M2	30-abr-24	28-ago-24	$ 700,000.00
54	REHABILITACIÓN DE EMPEDRADO EN CAMINO DE BARRIO DEL BARCO (SAN MIGUEL TLAXCALTEPEC)	BARRIO DEL BARCO (SAN MIGUEL TLAXCALTEPEC)	220010109	MEDIO	DIRECTA	URBANIZACIÓN	CAMINO	REHABILITACIÓN	CONTRATO	234	HABITANTE	1,100.00	M2	30-abr-24	28-ago-24	$ 1,100,000.00
55	CONSTRUCCIÓN DE EMPEDRADO EN VARIOS CAMINOS DE LA LOCALIDAD EL PICACHO	EL PICACHO	220010030	BAJO	DIRECTA	URBANIZACIÓN	CAMINO	CONSTRUCCIÓN	CONTRATO	160	HABITANTE	1,000.00	M2	08-may-24	06-ago-24	$ 1,000,000.00
56	CONSTRUCCIÓN DE EMPEDRADO EN VARIOS CAMINOS DE LA LOCALIDAD EL COYOTE	EL COYOTE	220010114	BAJO	DIRECTA	URBANIZACIÓN	CAMINO	CONSTRUCCIÓN	CONTRATO	346	HABITANTE	1,000.00	M2	18-mar-24	16-jun-24	$ 1,000,000.00
57	CONSTRUCCIÓN DE EMPEDRADO EN VARIAS CALLES DE SANTIAGO MEXQUITITLÁN BARRIO 1RO.	SANTIAGO MEXQUITITLÁN BARRIO 1RO.	220010050	MEDIO	COMPLEMENTARIA	URBANIZACIÓN	CALLE	CONSTRUCCIÓN	CONTRATO	1,067	HABITANTE	2,100.00	M2	18-mar-24	16-jun-24	$ 2,100,000.00
58	CONSTRUCCIÓN DE EMPEDRADO CON MORTERO EN CAMINO A LA CIÉNEGA, SANTIAGO MEXQUITITLÁN BARRIO 2DO.	SANTIAGO MEXQUITITLÁN BARRIO 2DO.	220010049	MEDIO	DIRECTA	URBANIZACIÓN	CAMINO	CONSTRUCCIÓN	CONTRATO	290	HABITANTE	1,200.00	M2	26-mar-24	24-jun-24	$ 1,200,000.00
59	CONSTRUCCIÓN DE EMPEDRADO CON MORTERO EN VARIOS CAMINOS, SANTIAGO MEXQUITITLÁN BARRIO 2DO.	SANTIAGO MEXQUITITLÁN BARRIO 2DO.	220010049	MEDIO	DIRECTA	URBANIZACIÓN	CAMINO	CONSTRUCCIÓN	CONTRATO	196	HABITANTE	1,000.00	M2	26-mar-24	24-jun-24	$ 1,000,000.00
60	CONSTRUCCIÓN DE EMPEDRADO CON MORTERO EN VARIOS CAMINOS, SANTIAGO MEXQUITITLÁN BARRIO 3RO.	SANTIAGO MEXQUITITLÁN BARRIO 3RO.	220010047	ALTO	DIRECTA	URBANIZACIÓN	CAMINO	CONSTRUCCIÓN	CONTRATO	400	HABITANTE	1,500.00	M2	26-mar-24	24-jun-24	$ 1,500,000.00
61	CONSTRUCCIÓN DE EMPEDRADO EN CAMINO DE LA LOCALIDAD DE SANTIAGO MEXQUITITLÁN BARRIO 4TO.	SANTIAGO MEXQUITITLÁN BARRIO 4TO.	220010043	MEDIO	DIRECTA	URBANIZACIÓN	CAMINO	CONSTRUCCIÓN	CONTRATO	180	HABITANTE	1,000.00	M2	02-abr-24	01-jul-24	$ 1,000,000.00
62	CONSTRUCCIÓN DE EMPEDRADO EN CAMINOS DE LA LOCALIDAD DE SANTIAGO MEXQUITITLÁN BARRIO 5TO. (EL PASTOREO)	SANTIAGO MEXQUITITLÁN BARRIO 5TO. (EL PASTOREO)	220010029	ALTO	DIRECTA	URBANIZACIÓN	CAMINO	CONSTRUCCIÓN	CONTRATO	220	HABITANTE	600.00	M2	02-abr-24	01-jul-24	$ 600,000.00
63	CONSTRUCCIÓN DE EMPEDRADO EN CAMINO AL [illegible], BARRIO DE SANTA TERESA (SANTIAGO MEXQUITITLÁN BARRIO 6TO.)	BARRIO DE SANTA TERESA (SANTIAGO MEXQUITITLÁN BARRIO 6TO.)	220010096	MEDIO	DIRECTA	URBANIZACIÓN	CAMINO	CONSTRUCCIÓN	CONTRATO	14	HABITANTE	500.00	M2	02-abr-24	01-jul-24	$ 500,000.00
64	CONSTRUCCIÓN DE EMPEDRADO CON MORTERO EN CALLE VICENTE GUERRERO, SAN FELIPE (SANTIAGO MEXQUITITLÁN BARRIO 6TO.)	SAN FELIPE (SANTIAGO MEXQUITITLÁN BARRIO 6TO.)	220010034	MEDIO	COMPLEMENTARIA	URBANIZACIÓN	CALLE	CONSTRUCCIÓN	CONTRATO	340	HABITANTE	1,000.00	M2	02-abr-24	01-jul-24	$ 1,000,000.00
65	REHABILITACIÓN DE EMPEDRADO EN CAMINO DE SAN FELIPE AL RÍO, EL CACAHUATE (SANTIAGO MEXQUITITLÁN BARRIO 6TO.)	EL CACAHUATE (SANTIAGO MEXQUITITLÁN BARRIO 6TO.)	220010094	MEDIO	DIRECTA	URBANIZACIÓN	CAMINO	REHABILITACIÓN	CONTRATO	156	HABITANTE	750.00	M2	26-feb-24	26-oct-24	$ 750,000.00
66	CONSTRUCCIÓN DE EMPEDRADO EN VARIOS CAMINOS, EL CACAHUATE (SANTIAGO MEXQUITITLÁN BARRIO 6TO.)	EL CACAHUATE (SANTIAGO MEXQUITITLÁN BARRIO 6TO.)	220010094	MEDIO	DIRECTA	URBANIZACIÓN	CAMINO	CONSTRUCCIÓN	CONTRATO	120	HABITANTE	750.00	M2	02-abr-24	01-jul-24	$ 750,000.00
67	CONSTRUCCIÓN DE EMPEDRADO DE VARIOS CAMINOS, EL CARMEN (SANTIAGO MEXQUITITLÁN BARRIO 6TO.)	EL CARMEN (SANTIAGO MEXQUITITLÁN BARRIO 6TO.)	220010009	MEDIO	DIRECTA	URBANIZACIÓN	CAMINO	CONSTRUCCIÓN	CONTRATO	200	HABITANTE	1,000.00	M2	09-abr-24	08-jul-24	$ 1,000,000.00
68	CONSTRUCCIÓN DE EMPEDRADO EN CAMINO SIN NOMBRE, SAN ILDEFONSO TULTEPEC (CENTRO)	SAN ILDEFONSO TULTEPEC (CENTRO)	220010039	MEDIO	DIRECTA	URBANIZACIÓN	CAMINO	CONSTRUCCIÓN	CONTRATO	90	HABITANTE	800.00	M2	26-feb-24	26-oct-24	$ 800,000.00
69	CONSTRUCCIÓN DE EMPEDRADO EN CAMINO A LA CRUZ EN LA LOCALIDAD EL CUADRILLO	CUADRILLO (BARRIO DE SAN ILDEFONSO)	220010121	ALTO	DIRECTA	URBANIZACIÓN	CAMINO	CONSTRUCCIÓN	CONTRATO	194	HABITANTE	900.00	M2	09-abr-24	08-jul-24	$ 900,000.00
70	CONSTRUCCIÓN DE EMPEDRADO EN CAMINO DE LA LOCALIDAD EL RINCÓN DE SAN ILDEFONSO	EL RINCÓN DE SAN ILDEFONSO	220010074	ALTO	DIRECTA	URBANIZACIÓN	CAMINO	CONSTRUCCIÓN	CONTRATO	300	HABITANTE	600.00	M2	14-may-24	12-ago-24	$ 600,000.00
71	CONSTRUCCIÓN DE EMPEDRADO DE CAMINO DE ACCESO AL JARDÍN DE NIÑOS, EL TEPOZÁN (BARRIO DE SAN ILDEFONSO)	EL TEPOZÁN (BARRIO DE SAN ILDEFONSO)	220010054	MEDIO	DIRECTA	URBANIZACIÓN	CAMINO	CONSTRUCCIÓN	CONTRATO	150	HABITANTE	750.00	M2	14-may-24	12-ago-24	$ 750,000.00
72	CONSTRUCCIÓN DE EMPEDRADO EN VARIAS CALLES DE LA LOCALIDAD EL BARCITO	EL BARCITO	220010051	MEDIO	COMPLEMENTARIA	URBANIZACIÓN	CALLE	CONSTRUCCIÓN	CONTRATO	231	HABITANTE	800.00	M2	20-jun-24	18-sep-24	$ 800,000.00
73	CONSTRUCCIÓN DE EMPEDRADO EN CAMINO DE LA LOCALIDAD EL ATORÓN	EL ATORÓN	220010006	BAJO	DIRECTA	URBANIZACIÓN	CAMINO	CONSTRUCCIÓN	CONTRATO	200	HABITANTE	600.00	M2	14-may-24	12-ago-24	$ 600,000.00
74	CONSTRUCCIÓN DE EMPEDRADO EN CAMINO PRINCIPAL DE LA LOCALIDAD DE BARRIO SAN ANTONIO (SAN BARTOLO)	BARRIO SAN ANTONIO (SAN BARTOLO)	220010036	MUY BAJO	DIRECTA	URBANIZACIÓN	CAMINO	CONSTRUCCIÓN	CONTRATO	62	HABITANTE	600.00	M2	20-jun-24	18-sep-24	$ 600,000.00
75	CONSTRUCCIÓN DE EMPEDRADO EN CAMINO DE LA LOCALIDAD DE SAN ANTONIO	SAN ANTONIO	220010137	MEDIO	DIRECTA	URBANIZACIÓN	CAMINO	CONSTRUCCIÓN	CONTRATO	89	HABITANTE	600.00	M2	20-jun-24	18-sep-24	$ 600,000.00
76	CONSTRUCCIÓN DE EMPEDRADO DE CAMINO HACIA LA BOMBA 2DA. ETAPA DE LA LOCALIDAD EL CAPULÍN	EL CAPULÍN	220010090	BAJO	DIRECTA	URBANIZACIÓN	CAMINO	CONSTRUCCIÓN	CONTRATO	71	HABITANTE	500.00	M2	14-may-24	12-ago-24	$ 500,000.00
77	CONSTRUCCIÓN DE EMPEDRADO EN CAMINO BARRIO 60 DE LA LOCALIDAD DE SAN PABLO	SAN PABLO	220010046	BAJO	DIRECTA	URBANIZACIÓN	CAMINO	CONSTRUCCIÓN	CONTRATO	327	HABITANTE	700.00	M2	20-jun-24	18-sep-24	$ 700,000.00
78	CONSTRUCCIÓN DE EMPEDRADO EN VARIOS CAMINOS DE LA LOCALIDAD DE TENASDÁ (BARRIO DE SAN ILDEFONSO)	TENASDÁ (BARRIO DE SAN ILDEFONSO)	220010063	BAJO	DIRECTA	URBANIZACIÓN	CAMINO	CONSTRUCCIÓN	CONTRATO	148	HABITANTE	1,000.00	M2	01-jul-24	03-oct-24	$ 1,000,000.00
79	CONSTRUCCIÓN DE EMPEDRADO EN CAMINO DE LA LOCALIDAD DE TESOQUEDÓ (PUERTO DEL CHIVATO)	TESOQUEDÓ (PUERTO DEL CHIVATO)	220010143	ALTO	DIRECTA	URBANIZACIÓN	CAMINO	CONSTRUCCIÓN	CONTRATO	212	HABITANTE	800.00	M2	26-jun-24	26-oct-24	$ 700,000.00

Amealco

MUNICIPIO DE AMEALCO DE BONFIL, QRO.

FONDO DE APORTACIONES PARA LA INFRAESTRUCTURA SOCIAL MUNICIPAL Y DE LAS DEMARCACIONES TERRITORIALES DEL DISTRITO FEDERAL

PROGRAMA DE OBRA ANUAL 2024

No.	NOMBRE DE LA OBRA/PROYECTO	LOCALIDAD	CLAVE DE LOCALIDAD (INEGI)	GRADO DE REZAGO SOCIAL	INCIDENCIA EL PROYECTO	RUBRO DE GASTO ART. 33 LEY DE COORDINACIÓN FISCAL	SUBCLASIFICACIÓN	MODALIDADES POR TIPO DE PROYECTO	MODALIDAD DE EJECUCIÓN	BENEFICIARIOS CANTIDAD	BENEFICIARIOS UNIDAD	METAS CANTIDAD	METAS UNIDAD	INICIO	TÉRMINO	INVERSIÓN
80	CONSTRUCCIÓN DE EMPEDRADO EN VARIAS CALLES DE LA LOCALIDAD DE CHIQUITILLOS	CHIQUITILLOS	220010033	BAJO	COMPLEMENTARIA	URBANIZACIÓN	CALLE	CONSTRUCCIÓN	CONTRATO	481	HABITANTE	1,000.00	M2	04-jun-24	03-oct-24	$ 1,000,000.00
81	CONSTRUCCIÓN DE EMPEDRADO EN CAMINO SALIDA A SAN JUAN DE LA LOCALIDAD DE CHITEJILLO	CHITEJILLO	220010016	BAJO	DIRECTA	URBANIZACIÓN	CAMINO	CONSTRUCCIÓN	CONTRATO	80	HABITANTE	560.00	M2	20-jun-24	18-sep-24	$ 560,000.00
82	CONSTRUCCIÓN DE EMPEDRADO EN CAMINOS DE LA LOCALIDAD DE LOS REYES	LOS REYES	220010064	MUY BAJO	DIRECTA	URBANIZACIÓN	CAMINO	CONSTRUCCIÓN	CONTRATO	24	HABITANTE	660.00	M2	04-jun-24	03-oct-24	$ 660,000.00
83	CONSTRUCCIÓN DE EMPEDRADO EN VARIOS CAMINOS DE LA LOCALIDAD DE SAN JOSÉ ITHO	SAN JOSÉ ITHO	220010040	BAJO	DIRECTA	URBANIZACIÓN	CAMINO	CONSTRUCCIÓN	CONTRATO	120	HABITANTE	3,000.00	M2	14-may-24	11-sep-24	$ 2,700,000.00
84	REHABILITACIÓN DE CAMINO PRINCIPAL CON EMPEDRADO Y MORTERO EN RINCÓN DE LA FLORIDA	RINCÓN DE LA FLORIDA	220010086	BAJO	DIRECTA	URBANIZACIÓN	CAMINO	REHABILITACIÓN	CONTRATO	143	HABITANTE	1,000.00	M2	22-may-24	20-ago-24	$ 1,000,000.00
85	CONSTRUCCIÓN DE EMPEDRADO EN CALLES DE LA LOCALIDAD EL VARAL	EL VARAL	220010012	MEDIO	COMPLEMENTARIA	URBANIZACIÓN	CALLE	CONSTRUCCIÓN	CONTRATO	156	HABITANTE	680.00	M2	22-may-24	20-ago-24	$ 620,000.00
86	CONSTRUCCIÓN DE EMPEDRADO EN CALLE DE LA CAPILLA EN LA LOCALIDAD DE RINCÓN DE AGUA BUENA	RINCÓN DE AGUA BUENA (SAN MIGUEL TLAXCALTEPEC)	220010101	BAJO	COMPLEMENTARIA	URBANIZACIÓN	CALLE	CONSTRUCCIÓN	CONTRATO	366	HABITANTE	560.00	M2	26-jun-24	26-oct-24	$ 560,000.00
87	CONSTRUCCIÓN DE EMPEDRADO EN VARIAS CALLES DE LA LOCALIDAD DE LOMA LINDA	LOMA LINDA	220010023	BAJO	COMPLEMENTARIA	URBANIZACIÓN	CALLE	CONSTRUCCIÓN	CONTRATO	471	HABITANTE	3,000.00	M2	22-may-24	20-ago-24	$ 2,700,000.00
88	CONSTRUCCIÓN DE EMPEDRADO EN VARIOS CAMINOS DE LA LOCALIDAD DE GUADALUPE EL TERRERO	GUADALUPE EL TERRERO	220010054	BAJO	DIRECTA	URBANIZACIÓN	CAMINO	CONSTRUCCIÓN	CONTRATO	180	HABITANTE	2,000.00	M2	26-jun-24	26-oct-24	$ 2,000,000.00
89	CONSTRUCCIÓN DE EMPEDRADO EN CALLE LOS CAMACHO DE LA LOCALIDAD DE HACIENDA BLANCA	HACIENDA BLANCA	220010017	BAJO	COMPLEMENTARIA	URBANIZACIÓN	CALLE	CONSTRUCCIÓN	CONTRATO	90	HABITANTE	700.00	M2	22-may-24	20-ago-24	$ 700,000.00
90	CONSTRUCCIÓN DE EMPEDRADO EN CALLE A LA IGLESIA DE LA LOCALIDAD DE LA MESA	LA MESA	220010086	BAJO	COMPLEMENTARIA	URBANIZACIÓN	CALLE	CONSTRUCCIÓN	CONTRATO	263	HABITANTE	1,000.00	M2	11-jun-24	09-sep-24	$ 1,000,000.00
91	CONSTRUCCIÓN DE EMPEDRADO EN CAMINO DE ACCESO A LA ESCUELA EN LA LOCALIDAD EL CERRITO	EL CERRITO	220010180	BAJO	DIRECTA	URBANIZACIÓN	CAMINO	CONSTRUCCIÓN	CONTRATO	137	HABITANTE	500.00	M2	11-jun-24	09-sep-24	$ 500,000.00
92	CONSTRUCCIÓN DE EMPEDRADO EN CAMINOS DE LA LOCALIDAD EL BOTHÉ	EL BOTHÉ	220010059	MEDIO	DIRECTA	URBANIZACIÓN	CAMINO	CONSTRUCCIÓN	CONTRATO	80	HABITANTE	900.00	M2	11-jun-24	09-sep-24	$ 900,000.00
93	CONSTRUCCIÓN DE EMPEDRADO EN CALLES DE LA LOCALIDAD LA BEATA	LA BEATA	220010044	BAJO	COMPLEMENTARIA	URBANIZACIÓN	CALLE	CONSTRUCCIÓN	CONTRATO	70	HABITANTE	1,500.00	M2	13-mar-24	11-jun-24	$ 1,500,000.00
94	CONSTRUCCIÓN DE GUARNICIONES Y BANQUETAS EN CAMINO PRINCIPAL HACIA [illegible] EN LA LOCALIDAD DE LAS SALVAS	LAS SALVAS	220010111	MEDIO	COMPLEMENTARIA	URBANIZACIÓN	GUARNICIONES Y BANQUETAS	CONSTRUCCIÓN	CONTRATO	530	HABITANTE	1,200.00	M2	23-abr-24	22-jul-24	$ 1,000,000.00
95	CONSTRUCCIÓN DE GUARNICIONES Y BANQUETAS EN VARIAS CALLES DE AMEALCO DE BONFIL	AMEALCO DE BONFIL	220010001	MUY BAJO	COMPLEMENTARIA	URBANIZACIÓN	GUARNICIONES Y BANQUETAS	CONSTRUCCIÓN	CONTRATO	2,50[illegible]	HABITANTE	1,200.00	M2	28-may-24	26-ago-24	$ 1,000,000.00
96	CONSTRUCCIÓN DE PUENTE PEATONAL EN LA LOCALIDAD DE BARRIO LA ESPERANZA (SAN BARTOLO)	BARRIO LA ESPERANZA (SAN BARTOLO)	220010092	ALTO	DIRECTA	URBANIZACIÓN	PUENTES (PEATONALES Y VEHICULARES) (ETC)	CONSTRUCCIÓN	CONTRATO	55	HABITANTE	38.00	M2	22-may-24	20-ago-24	$ 400,000.00
97	REHABILITACIÓN DE PAVIMENTO CON ASFALTO SOBRE CAMINO DE ACCESO PRINCIPAL A LA LOCALIDAD DE LA SOLEDAD	LA SOLEDAD	220010042	MEDIO	COMPLEMENTARIA	URBANIZACIÓN	PAVIMENTACIÓN	REHABILITACIÓN	CONTRATO	1,475	HABITANTE	1,250.00	M2	28-may-24	26-ago-24	$ 1,000,000.00
98	PAVIMENTACIÓN CON ASFALTO SOBRE CAMINO PRINCIPAL A LA SOLEDAD EN LA LOCALIDAD EJIDO DE SAN JUAN DEHEDÓ	EJIDO SAN JUAN DEHEDÓ	220010087	ALTO	COMPLEMENTARIA	URBANIZACIÓN	PAVIMENTACIÓN	CONSTRUCCIÓN	CONTRATO	361	HABITANTE	1,200.00	M2	09-abr-24	08-jul-24	$ 1,000,000.00
99	PAVIMENTACIÓN CON ASFALTO SOBRE CAMINO PRINCIPAL EN LA LOCALIDAD DE LOS ARENALES	LOS ARENALES (SAN JUAN DEHEDÓ)	220010099	ALTO	COMPLEMENTARIA	URBANIZACIÓN	PAVIMENTACIÓN	CONSTRUCCIÓN	CONTRATO	286	HABITANTE	1,000.00	M2	09-abr-24	08-jul-24	$ 1,000,000.00
100	PAVIMENTACIÓN CON ASFALTO SOBRE CAMINO PRINCIPAL EN LA LOCALIDAD DE BARRIO PRESA DEL TECOLOTE (EL LINDERO)	BARRIO PRESA DEL TECOLOTE (EL LINDERO)	220010114	BAJO	COMPLEMENTARIA	URBANIZACIÓN	PAVIMENTACIÓN	CONSTRUCCIÓN	CONTRATO	290	HABITANTE	2,110.00	M2	09-abr-24	08-jul-24	$ 1,800,000.00
101	PAVIMENTACIÓN CON ASFALTO SOBRE CAMINO PRINCIPAL EN LA LOCALIDAD EL ATORÓN	EL ATORÓN	220010004	BAJO	COMPLEMENTARIA	URBANIZACIÓN	PAVIMENTACIÓN	CONSTRUCCIÓN	CONTRATO	409	HABITANTE	1,200.00	M2	17-abr-24	16-jul-24	$ 1,000,000.00
102	PAVIMENTACIÓN CON ASFALTO SOBRE CAMINO PRINCIPAL EN LA LOCALIDAD EL PINO	EL PINO	220010032	BAJO	COMPLEMENTARIA	URBANIZACIÓN	PAVIMENTACIÓN	CONSTRUCCIÓN	CONTRATO	338	HABITANTE	1,200.00	M2	04-jul-24	02-oct-24	$ 1,000,000.00
103	PAVIMENTACIÓN CON ASFALTO SOBRE CAMINO PRINCIPAL EN LA LOCALIDAD DE LA CRUZ (SAN BARTOLO)	LA CRUZ (SAN BARTOLO)	220010060	BAJO	COMPLEMENTARIA	URBANIZACIÓN	PAVIMENTACIÓN	CONSTRUCCIÓN	CONTRATO	543	HABITANTE	1,200.00	M2	17-abr-24	16-jul-24	$ 1,000,000.00
104	PAVIMENTACIÓN CON ASFALTO SOBRE CAMINO PRINCIPAL EN LA LOCALIDAD DE AGUA BLANCA	AGUA BLANCA	220010002	BAJO	COMPLEMENTARIA	URBANIZACIÓN	PAVIMENTACIÓN	CONSTRUCCIÓN	CONTRATO	60	HABITANTE	1,200.00	M2	17-abr-24	16-jul-24	$ 1,000,000.00
105	PAVIMENTACIÓN CON ASFALTO SOBRE CAMINO PRINCIPAL EN LA LOCALIDAD DE LA MANZANA	LA MANZANA	220010024	BAJO	COMPLEMENTARIA	URBANIZACIÓN	PAVIMENTACIÓN	CONSTRUCCIÓN	CONTRATO	331	HABITANTE	1,300.00	M2	17-abr-24	16-jul-24	$ 1,100,000.00
106	PAVIMENTACIÓN CON ASFALTO SOBRE CAMINO PRINCIPAL DE LA CASA DE SALUD AL ROBLE EN LA LOCALIDAD DE LA PILA	LA PILA	220010064	MEDIO	COMPLEMENTARIA	URBANIZACIÓN	PAVIMENTACIÓN	CONSTRUCCIÓN	CONTRATO	277	HABITANTE	1,200.00	M2	17-abr-24	16-jul-24	$ 1,000,000.00
107	REHABILITACIÓN DE CENTRO DE DESARROLLO COMUNITARIO (SALÓN DE USOS MÚLTIPLES) EN EL SALVADOR	EL SALVADOR	220010035	BAJO	COMPLEMENTARIA	URBANIZACIÓN	CENTRO DE DESARROLLO COMUNITARIO	REHABILITACIÓN	CONTRATO	40	HABITANTE	140.00	M2	23-abr-24	22-jul-24	$ 350,000.00
108	CONSTRUCCIÓN DE CENTRO DE DESARROLLO COMUNITARIO (AUDITORIO) 1RA. ETAPA, EL LINDERO	EL LINDERO	220010022	BAJO	COMPLEMENTARIA	URBANIZACIÓN	CENTRO DE DESARROLLO COMUNITARIO	CONSTRUCCIÓN	CONTRATO	928	HABITANTE	260.00	M2	11-jun-24	09-sep-24	$ 2,000,000.00
109	REHABILITACIÓN DE CENTRO DE DESARROLLO COMUNITARIO (AUDITORIO) EN EL CAPULÍN	EL CAPULÍN	220010090	BAJO	COMPLEMENTARIA	URBANIZACIÓN	CENTRO DE DESARROLLO COMUNITARIO	REHABILITACIÓN	CONTRATO	233	HABITANTE	460.00	M2	28-may-24	26-ago-24	$ 700,000.00
110	REHABILITACIÓN DE CENTRO DE DESARROLLO COMUNITARIO (AUDITORIO) EN SAN FELIPE (SANTIAGO MEXQUITITLÁN BARRIO 6TO)	SAN FELIPE (SANTIAGO MEXQUITITLÁN BARRIO 6TO)	220010034	MEDIO	COMPLEMENTARIA	URBANIZACIÓN	CENTRO DE DESARROLLO COMUNITARIO	REHABILITACIÓN	CONTRATO	1,109	HABITANTE	1,340.00	M2	13-mar-24	11-jun-24	$ 950,000.00
111	AMPLIACIÓN DE CENTRO DE DESARROLLO COMUNITARIO (AUDITORIO) EN CORICÁ	CORICÁ	220010014	BAJO	COMPLEMENTARIA	URBANIZACIÓN	CENTRO DE DESARROLLO COMUNITARIO	AMPLIACIÓN	CONTRATO	417	HABITANTE	1,400.00	M2	28-may-24	26-ago-24	$ 1,800,000.00
112	REHABILITACIÓN DE CENTRO DE DESARROLLO COMUNITARIO (AUDITORIO) Y CANCHA TECHADA EN LOMA LINDA	LOMA LINDA	220010023	BAJO	COMPLEMENTARIA	URBANIZACIÓN	CENTRO DE DESARROLLO COMUNITARIO	REHABILITACIÓN	CONTRATO	471	HABITANTE	1,200.00	M2	28-may-24	26-ago-24	$ 1,200,000.00
113	CONSTRUCCIÓN DE PARQUE INFANTIL [illegible] AIRE LIBRE 1RA. ETAPA EN LA LOCALIDAD EL BATÁN	EL BATÁN	220010006	BAJO	COMPLEMENTARIA	URBANIZACIÓN	PARQUE PÚBLICO	CONSTRUCCIÓN	CONTRATO	454	HABITANTE	750.00	M2	23-abr-24	22-jul-24	$ 1,600,000.00
114	CONSTRUCCIÓN DE PARQUE [illegible] AIRE LIBRE EN LA LOCALIDAD EL BOTHÉ	EL BOTHÉ	[illegible]	MEDIO	COMPLEMENTARIA	URBANIZACIÓN	PARQUE PÚBLICO	CONSTRUCCIÓN	CONTRATO	[illegible]	HABITANTE	960.00	M2	[illegible]	[illegible]	$ 1,000,000.00
115	[illegible] DE PARQUE INFANTIL [illegible] AIRE LIBRE [illegible] 2DA ETAPA EN LA LOCALIDAD DE LA MURALLA	LA MURALLA	220010027	MUY BAJO	COMPLEMENTARIA	URBANIZACIÓN	PARQUE PÚBLICO	CONSTRUCCIÓN	CONTRATO	42	HABITANTE	[illegible]	M2	[illegible]	[illegible]	$ 1,000,000.00

MUNICIPIO DE AMEALCO DE BONFIL
H. AYUNTAMIENTO 2021-2024
ACTA DE CABILDO 73

MUNICIPIO DE AMEALCO DE BONFIL, QRO.

FONDO DE APORTACIONES PARA LA INFRAESTRUCTURA SOCIAL MUNICIPAL Y DE LAS DEMARCACIONES TERRITORIALES DEL DISTRITO FEDERAL

PROGRAMA DE OBRA ANUAL 2024

No	NOMBRE DE LA OBRA O PROYECTO	LOCALIDAD	CLAVE DE LOCALIDAD (INEGI)	GRADO DE REZAGO SOCIAL	INCIDENCIA DEL PROYECTO	RUBRO DE GASTO ART. 33 LEY DE COORDINACIÓN FISCAL	SUBCLASIFICACIÓN	MODALIDADES POR TIPO DE PROYECTO	MODALIDAD DE EJECUCIÓN	BENEFICIARIOS CANTIDAD	BENEFICIARIOS UNIDAD	METAS CANTIDAD	METAS UNIDAD	INICIO	TERMINO	INVERSIÓN
116	CONSTRUCCIÓN DE PARQUE INFANTIL Y GIMNASIO AL AIRE LIBRE 1RA. ETAPA EN LA LOCALIDAD DE MESILLAS	MESILLAS	220010029	MEDIO	COMPLEMENTARIA	URBANIZACIÓN	PARQUE PÚBLICO	CONSTRUCCIÓN	CONTRATO	1,127	HABITANTE	400.00	M2	23-abr-24	22-jul-24	$ 1,000,000.00
117	REHABILITACIÓN DE CANCHA PÚBLICA Y CIRCULADO PERIMETRAL EN LA LOCALIDAD DE LA MANZANA	LA MANZANA	220010026	BAJO	COMPLEMENTARIA	URBANIZACIÓN	CANCHA PÚBLICA	REHABILITACIÓN	CONTRATO	331	HABITANTE	400.00	ML	04-jun-24	02-oct-24	$ 700,000.00
118	CONSTRUCCIÓN DE CANCHA PÚBLICA DE USOS MÚLTIPLES EN LA LOCALIDAD EL RAYO	EL RAYO	220010072	BAJO	COMPLEMENTARIA	URBANIZACIÓN	CANCHA PÚBLICA	CONSTRUCCIÓN	CONTRATO	328	HABITANTE	576.00	M2	11-jun-24	09-sep-24	$ 800,000.00
119	REHABILITACIÓN DE CANCHA PÚBLICA DE USOS MÚLTIPLES EN LA LOCALIDAD DE SAN BARTOLOMÉ DEL PINO (SAN BARTOLO)	SAN BARTOLOMÉ DEL PINO (SAN BARTOLO [illegible]	220010037	BAJO	COMPLEMENTARIA	URBANIZACIÓN	CANCHA PÚBLICA	REHABILITACIÓN	CONTRATO	751	HABITANTE	940.00	M2	13-mar-24	11-jun-24	$ 730,000.00
120	CONSTRUCCIÓN DE TECHADO EN ESPACIO MULTIDEPORTIVO EN LA LOCALIDAD EL ARBOLITO	EL ARBOLITO (OJO DE AGUA DEL LORENZO)	220010004	BAJO	COMPLEMENTARIA	URBANIZACIÓN	TECHADO EN ESPACIO MULTIDEPORTIVO Y AREAS PÚBLICOS	CONSTRUCCIÓN	CONTRATO	300	HABITANTE	605.00	M2	13-mar-24	11-jun-24	$ 600,000.00
121	GASTOS INDIRECTOS															$ 1,642,135.00
															AGUA POTABLE	$ 7,010,000.00
															ELECTRIFICACIÓN RURAL Y DE COLONIAS POBRES	$ 13,710,000.00
															INFRAESTRUCTURA BÁSICA DEL SECTOR EDUCATIVO	$ 2,950,000.00
															MEJORAMIENTO DE VIVIENDA	$ 31,000,000.00
															URBANIZACIÓN	$ 88,000,000.00
															DRENAJE Y LETRINAS	$ 600,000.00
															GASTOS INDIRECTOS	$ 1,642,135.00
															TECHO FINANCIERO FAISMUN 2023	$ 146,012,135.00

Plaza de la Constitución #20, Col. Centro, C.P. 76850
Amealco de Bonfil, Qro. Tel. (448) 278 01 01
www.amealco.gob.mx

AMEALCO
PUEBLO MÁGICO

SEGUNDO. De conformidad con los artículos 5 y 6 de la Ley para el Manejo de los Recursos Públicos del Estado de Querétaro, el Director de Obras Públicas y Desarrollo Urbano, deberá informar por escrito y de manera periódica, al Presidente Municipal, de los avances y resultados del "Programa de Obra Anual, Ejercicio Fiscal 2024" en la esfera de su competencia.

T R A N S I T O R I O S

PRIMERO. El presente acuerdo entrará en vigor al momento de su aprobación.

SEGUNDO. Publíquese por una ocasión en la Gaceta Municipal.

TERCERO. Se instruye al Coordinador de Comunicación Social y Relaciones Publicas, realice la publicación de la Aprobación del Programa de Obra Anual ejercicio 2024, Correspondiente al Fondo de Aportaciones para la Infraestructura Social Municipal y Demarcaciones Territoriales del Distrito Federal (FAISMUN); en un medio de difusión de mayor circulación en el Municipio de Amealco de Bonfil.;

CUARTO. Se instruye al Secretario del Ayuntamiento remita copia certificada del presente acuerdo al Director de Obras Públicas y Desarrollo Urbano, a la Directora de Finanzas, al Titular de Comunicación Social y a la Titular del Órgano Interno de Control para su conocimiento y cumplimiento.

En uso de la voz Gustavo Efraín Mendoza Navarrete, Secretario del Ayuntamiento, pregunta a los presentes si existe observación al acuerdo propuesto, y al no haber observación alguna se somete a votación económica, siendo aprobado por **unanimidad** con diez votos a favor.

SÉPTIMO PUNTO DEL ORDEN DEL DÍA: ----------
APROBAR LAS REGLAS DE OPERACIÓN DEL PROGRAMA REHABILITACIÓN DE SISTEMA DE CAPTACIÓN DE AGUA DE LLUVIA A CIELO ABIERTO, VARIAS LOCALIDADES, AMEALCO DE BONFIL, (FAISMUN) 2024; ----------
En uso de la voz el Presidente Municipal, René Mejía Montoya, hace mención: ----------
CON FUNDAMENTO EN LOS ARTÍCULOS: 115, FRACCIÓN I, DE LA CONSTITUCIÓN POLÍTICA DE LOS ESTADOS UNIDOS MEXICANOS; 35 DE LA CONSTITUCIÓN POLÍTICA DEL ESTADO LIBRE Y SOBERANO DE QUERÉTARO; 2, 3, 27, 30 Y 38 DE LA LEY ORGÁNICA MUNICIPAL DEL ESTADO DE QUERÉTARO, Y

C O N S I D E R A N D O

1. Que, el Municipio tiene personalidad jurídica y patrimonio propio, tal como lo establecen la Constitución Política de los Estados Unidos Mexicanos, así como la del Estado de Querétaro, motivo por el cual la Administración Pública Municipal debe promover el desarrollo de condiciones económicas y sociales, brindando con ello seguridad y certeza jurídica a los gobernados;

Plaza de la Constitución #20, Col. Centro, C.P. 76850
Amealco de Bonfil, Qro. Tel. (448) 278 01 01
www.amealco.gob.mx

2. Que, el artículo 3°, de la Ley Orgánica Municipal del Estado de Querétaro, establece que los municipios están investidos de personalidad jurídica y que estos manejaran su patrimonio conforme a la Ley;

3. Que, impulsar al Municipio hacia el progreso nos demanda trabajar intensamente como Administración, dando énfasis a la construcción de la infraestructura que mayor beneficio genere al campo, impulsando su desarrollo, pues dentro de los Ejes rectores que conforman las directrices base para lograr el desarrollo y bienestar de los ciudadanos de nuestro municipio, tenemos el eje 3° *Amealco Ordenado, Sustentable y Resiliente*, que se encuentra armonizado a los Planes Estatal y Federal de Desarrollo;

4. Que, dentro de los proyectos de la presente administración se encuentra el de la *Rehabilitación de Sistemas de Captación de Agua de lluvia a cielo abierto en varias localidades*, mismo que se genera con la finalidad de apoyar a los productores poseedores de un cuerpo de agua, llámese olla o bordo, que deseen ampliar, desazolvar, reforzar o construirlo, con la finalidad de captar agua de lluvia para ser utilizada en las actividades agrícolas, pecuarias y acuícolas;

5. Que, en fecha 01 de febrero de 2024, la Directora de Desarrollo Agropecuario y Medioambiental, mediante memorándum N°. DDAM/D/025/2024, solicitó al Secretario del Ayuntamiento, considerar en la Sesión de Cabildo inmediata, la Aprobación de Reglas de Operación del Proyecto de Rehabilitación de Sistemas de Captación de Agua de lluvia a cielo abierto; para quedar conforme al anexo que forma parte integral de la presente acta;

6. Que, derivado de lo anterior, y de las mesas de trabajo realizadas el día 03 de febrero del año en curso, ante la Comisión Permanente de Dictámen de: Desarrollo Agropecuario, Rural, Económico y Social, así como la de Hacienda, Patrimonio y Cuenta Pública y demás integrantes del Pleno del Ayuntamiento, se presentó la propuesta señalada en el considerando anterior, dictaminando su aprobación a efecto de llevarla como punto de acuerdo a la siguiente Sesión de Cabildo.

Por lo anteriormente expuesto, fundado y motivado se pone a consideración y aprobación a este Ayuntamiento de Amealco de Bonfil el siguiente:

ACUERDO

PRIMERO. Se autoriza las Reglas de Operación del Programa Rehabilitación de sistema de captación de agua de lluvia a cielo abierto, varias localidades, Amealco de Bonfil, (FAISMUN) 2024;

SEGUNDO. Se instruye a la titular de la Dirección de Desarrollo Agropecuario y Medioambiental para que, realice los trámites y gestiones necesarias que deriven de la aprobación del acuerdo que antecede.

TRANSITORIOS

PRIMERO. El presente acuerdo entrará en vigor al día siguiente de su publicación.

Plaza de la Constitución #20, Col. Centro, C.P. 76850
Amealco de Bonfil, Qro. Tel. (448) 278 0101
www.amealco.gob.mx

SEGUNDO. Publíquese el presente acuerdo por una sola ocasión en la Gaceta Municipal.

TERCERO. Se instruye al Secretario del Ayuntamiento para que remita copia certificada del presente acuerdo a la Directora de Desarrollo Agropecuario y Medioambiental; Directora de Finanzas; Director de Administración, y a la titular del Órgano Interno de Control para conocimiento y cumplimiento.

En uso de la voz Gustavo Efraín Mendoza Navarrete, Secretario del Ayuntamiento, pregunta a los presentes si existe observación al acuerdo propuesto, y al no haber observación alguna se somete a votación económica, siendo aprobado por **unanimidad** con diez votos a favor.

OCTAVO PUNTO DEL ORDEN DEL DÍA: ----------
APROBAR LAS REGLAS DE OPERACIÓN DEL PROGRAMA CONSTRUCCIÓN DE INVERNADERO MICRO TÚNELES, VARIAS LOCALIDADES; AMEALCO DE BONFIL, (FAISMUN), 2024; ----------
En uso de la voz el Presidente Municipal, René Mejía Montoya, hace mención: ----------
CON FUNDAMENTO EN LOS ARTÍCULOS: 115, FRACCIÓN I, DE LA CONSTITUCIÓN POLÍTICA DE LOS ESTADOS UNIDOS MEXICANOS; 35 DE LA CONSTITUCIÓN POLÍTICA DEL ESTADO LIBRE Y SOBERANO DE QUERÉTARO; 2, 3, 27, 30, 38, 146 Y 147 DE LA LEY ORGÁNICA MUNICIPAL DEL ESTADO DE QUERÉTARO, Y

C O N S I D E R A N D O

1. Que, de conformidad con el artículo 115, fracción II, párrafo segundo de la Constitución Política de los Estados Unidos Mexicanos, los Ayuntamientos tienen la facultad para aprobar los bandos de policía y gobierno, los reglamentos, circulares y disposiciones administrativas de observancia general dentro de sus respectivas jurisdicciones, asegurando la participación ciudadana y vecinal.

2. Que, con la finalidad de apoyar más a los productores en el desarrollo de una cultura de autosuficiencia y seguridad alimentaria, esta administración ha decidido fomentar la práctica de agricultura protegida en condiciones controladas, mediante la construcción de invernaderos hidropónicos tipo mini túnel, que generen las condiciones necesarias para la producción de 18 tipos de verduras para el consumo familiar.

3. Que, la Directora de Desarrollo Agropecuario y Medioambiental, mediante memorándum N°. DDAM/D/023/2024, solicitó al Secretario del Ayuntamiento, considerar en la Sesión de Cabildo inmediata, la *Autorización de las* ***Reglas de Operación del "Programa Construcción de Invernaderos micro túneles, en varias localidades; Amealco de Bonfil."*** Con recursos del (FAISMUN) correspondiente al ejercicio fiscal 2024, para quedar como anexo de la presente acta;

Plaza de la Constitución #20, Col. Centro, C.P. 76850
Amealco de Bonfil, Qro. Tel. (448) 278 01 01
www.amealco.gob.mx

4. Que, derivado de lo anterior, y de las mesas de trabajo realizadas el día 03 de febrero del año en curso, ante las Comisiones Permanentes de Dictámen de: Desarrollo Agropecuario, Rural, Económico y Social, así como la de Hacienda, Patrimonio y Cuenta Pública y demás integrantes del Pleno del Ayuntamiento, se presentó la propuesta señalada en el considerando anterior; dictaminando su aprobación en ambos casos a efecto de llevarlo como punto de acuerdo a la siguiente Sesión de Cabildo.

Por lo anteriormente expuesto, fundado y motivado se pone a consideración y aprobación de este Ayuntamiento de Amealco de Bonfil el siguiente:

A C U E R D O

PRIMERO. Se autoriza la expedición de las reglas de operación del Programa Construcción de invernadero micro túneles, varias localidades; Amealco de Bonfil, (FAISMUN), 2024;

SEGUNDO. Se instruye a la titular de la Dirección de Desarrollo Agropecuario y Medioambiental, para que, en coordinación con las autoridades competentes, realice los trámites y gestiones necesarias que deriven de la aprobación del acuerdo anterior, como son gestión y aplicación.

T R A N S I T O R I O S

PRIMERO. El presente acuerdo entrará en vigor al día siguiente de su publicación.

SEGUNDO. Publíquese el presente acuerdo por una sola ocasión en la Gaceta Municipal.

TERCERO. Se instruye al Secretario del Ayuntamiento remita copia certificada del presente acuerdo a la Directora de Finanzas, Directora de Desarrollo Agropecuario y Medioambiental, Director de Administración, y a la titular del Orgánica Interno de Control para conocimiento y cumplimiento.

En uso de la voz Gustavo Efraín Mendoza Navarrete, Secretario del Ayuntamiento, pregunta a los presentes si existe observación al acuerdo propuesto, y al no haber observación alguna se somete a votación económica, siendo aprobado por **unanimidad** con diez votos a favor.

NOVENO PUNTO DEL ORDEN DEL DÍA: ----------
APROBACIÓN DEL COMITÉ DE FERIA AMEALCO 2024; ----------
En uso de la voz el Presidente Municipal, René Mejía Montoya, hace mención: ----------
CON FUNDAMENTO LEGAL EN LO DISPUESTO POR EL ARTÍCULO: 115, DE LA CONSTITUCIÓN POLÍTICA DE LOS ESTADOS UNIDOS MEXICANOS; 2 Y 30 DE LA LEY ORGÁNICA MUNICIPAL DEL ESTADO DE QUERÉTARO; Y

C O N S I D E R A N D O

Plaza de la Constitución #20, Col. Centro, C.P. 76850
Amealco de Bonfil, Qro. Tel. (448) 278 01 01
www.amealco.gob.mx

1. Que, acorde a lo dispuesto por la Constitución Política de los Estados Unidos Mexicanos y Constitución Política del Estado de Querétaro, los Municipios poseen personalidad jurídica y patrimonio propio, y se encuentran facultados para aprobar las disposiciones que organicen la Administración Pública Municipal, y que regulen las materias, procedimientos, funciones y servicios públicos de su competencia que aseguren la participación ciudadana y vecinal.

2. Que, en concordancia a lo anterior, es necesario fortalecer la instalación y operación del órgano colegiado responsable de la toma de decisiones en materia de compras, arrendamientos de bienes muebles y prestación de servicios, a efecto de que su operación coadyuve a que los actos de las diversas instancias municipales que tienen a su cargo la ejecución del presupuesto, reflejen un efectivo y óptimo aprovechamiento de los recursos.

3. Que, con motivo de la Feria Anual de nuestro Municipio, se tienen la necesidad de conformar un comité, mismo que se encargará de toda la organización, contratación y logística de todos los eventos relacionados al 486 aniversario de fundación de Amealco.

4. Que, en mesas de trabajo realizadas el día 03 de febrero del año en curso, ante la Comisión Permanente de Dictámen de: Hacienda, Patrimonio y Cuenta Pública y demás integrantes del Pleno del Ayuntamiento, se presentó la propuesta señalada en el considerando anterior; dictaminando su aprobación en ambos casos a efecto de llevarlo como punto de acuerdo a la siguiente Sesión de Cabildo.

Por lo anteriormente expuesto, fundado y motivado, se somete a la consideración de este Ayuntamiento, la aprobación del siguiente:

A C U E R D O

ÚNICO. Se Autoriza la Integración del Comité de Feria Amealco 2024, mismo que queda de la siguiente manera:

COMITÉ DE FERIA AMEALCO 2024	
Marco Antonio Aldana García	**Presidente del Comité de Feria Amealco 2024**
Raúl De Jesús Martínez	**Secretario del Comité de Feria Amealco 2024**
Bibiana Garfias Arias	**Tesorero del Comité de Feria Amealco 2024**
Mauricio de la Luz García Nolasco	Vocal

Plaza de la Constitución #20, Col. Centro, C.P. 76850
Amealco de Bonfil, Qro. Tel. (448) 278 01 01
www.amealco.gob.mx

Mauricio Ramírez Pérez	Vocal
Ma. del Rosario Obregón Rivera	Vocal
Héctor García Ugalde	Vocal
Agustín Ugalde Hernández	Vocal
Gerardo Alberto Morales López	Vocal
Bibiana Miranda de la O	Vocal
Miguel Ángel Chaparro Jiménez	Vocal
Flora González González	Vocal
Mónica Mejía Pérez	Vocal
Narciso Varela Fuertes	Vocal
Andrea Berenice Sánchez Castillo	Vocal

TRANSITORIO

PRIMERO. El presente acuerdo entrará en vigor al día siguiente de su publicación.

SEGUNDO. Publíquese por una sola ocasión en la Gaceta Municipal.

TERCERO. Se instruye al Secretario del Ayuntamiento remita copia certificada del presente acuerdo a la Directora de Finanzas, Director de Administración, al Presidente del Comité de

Feria Amealco 2024, al Director de Desarrollo Social y a la Titular del Órgano Interno de Control para su conocimiento y cumplimiento.

En uso de la voz Gustavo Efraín Mendoza Navarrete, Secretario del Ayuntamiento, pregunta a los presentes si existe observación al acuerdo propuesto, y al no haber observación alguna se somete a votación económica, siendo aprobado por **unanimidad** con diez votos a favor.

DÉCIMO PUNTO DEL ORDEN DEL DÍA: ----------
APROBACIÓN DEL "PROGRAMA EDUCACIÓN Y PROGRESO" RECURSOS FISCALES 2024; --------
En uso de la voz el Presidente Municipal, René Mejía Montoya, hace mención: ----------
CON FUNDAMENTO EN LOS ARTÍCULOS: 115, FRACCIÓN I, DE LA CONSTITUCIÓN POLÍTICA DE LOS ESTADOS UNIDOS MEXICANOS; 35 DE LA CONSTITUCIÓN POLÍTICA DEL ESTADO DE QUERÉTARO; 2, 27, 30, 38, 146 Y 147 DE LA LEY ORGÁNICA MUNICIPAL DEL ESTADO DE QUERÉTARO, Y

C O N S I D E R A N D O

1. Que, de conformidad con el artículo 115, fracción II, párrafo segundo de la Constitución Política de los Estados Unidos Mexicanos, los Ayuntamientos tienen la facultad para aprobar los bandos de policía y gobierno, los reglamentos, circulares y disposiciones administrativas de observancia general dentro de sus respectivas jurisdicciones, asegurando la participación ciudadana y vecinal;

2. Que, con la finalidad de apoyar más a los productores en el desarrollo de una cultura de autosuficiencia y seguridad alimentaria, esta administración ha decidido fomentar la práctica de agricultura protegida en condiciones controladas, mediante la construcción de invernaderos hidropónicos tipo mini túnel, que generen las condiciones necesarias para la producción de 18 tipos de verduras para el consumo familiar;

3. Que, el Director de Desarrollo Social, mediante memorándum NO. DDS/0074/2024, solicitó al Secretario del Ayuntamiento considerar en la Sesión de Cabildo inmediata, la *Aprobación del "Programa Educación y Progreso" Recursos Fiscales 2024, con un monto de $3,700,000.00 (tres millones setecientos mil pesos 00/100 M.N.), mismo que se agrega como anexo a la presente acta;*

4. Que, derivado de lo anterior y de las mesas de trabajo realizada el día 03 de febrero del año en curso, ante la Comisión Permanente de Dictámen de: Hacienda, Patrimonio y Cuenta Pública y demás integrantes del Pleno del Ayuntamiento, se presentó la propuesta señalada en el considerando anterior; dictaminando su aprobación en ambos casos a efecto de llevarlo como punto de acuerdo a Sesión de Cabildo;

Por lo anteriormente expuesto, fundado y motivado se pone a consideración y aprobación a este Ayuntamiento de Amealco de Bonfil el siguiente:

A C U E R D O

PRIMERO. Se aprueba el "Programa Educación y Progreso" Recursos Fiscales 2024;

SEGUNDO. Se instruye al titular de la Dirección de Desarrollo Social para que, en coordinación con las áreas competentes, realice los trámites y gestiones necesarias que se deriven de la aprobación del presente acuerdo, tal como gestión y aplicación, a fin de garantizar en cumplimiento al presente acuerdo;

T R A N S I T O R I O S

PRIMERO. Publíquese el presente acuerdo por una sola ocasión en la Gaceta Municipal.

SEGUNDO. El presente acuerdo entrará en vigor al día siguiente de su aprobación en la Gaceta Municipal.

TERCERO. Se instruye al Secretario del Ayuntamiento remitir copia certificada del presente acuerdo a la Directora de Finanzas, Director de Desarrollo Social, Director de Administración, y a la titular del Órgano Interno de Control para conocimiento y cumplimiento.

En uso de la voz Gustavo Efraín Mendoza Navarrete, Secretario del Ayuntamiento, pregunta a los presentes si existe observación al acuerdo propuesto, y al no haber observación alguna se somete a votación económica, siendo aprobado por **mayoría** con nueve votos a favor.

DÉCIMO PRIMER PUNTO DEL ORDEN DEL DÍA. ----------
ASUNTOS GENERALES. ----------
En uso de la voz el Secretario del Ayuntamiento del Municipio de Amealco de Bonfil, Qro., pregunta a los miembros del Ayuntamiento si alguien tiene algún otro asunto que tratar lo manifieste levantando la mano, y al no haber propuesta alguna se pasa al siguiente punto. -----

DÉCIMO SEGUNDO PUNTO DEL ORDEN DEL DÍA. ----------
CLAUSURA DE LA SESIÓN; ----------
Al haberse desahogado la totalidad de los puntos del orden del día y al no existir más asuntos que tratar y en uso de la voz el Presidente Municipal Constitucional René Mejía Montoya declara formalmente clausurada la **Sesión Ordinaria,** siendo las **siete horas con veintidós minutos** del mismo día de su inicio, pidiendo al Secretario del Ayuntamiento levante la presente para constancia, firmando al calce y al margen los que en ella intervinieron y así quisieron hacerlo. ----------
----------Doy Fe. - Gustavo Efraín Mendoza Navarrete, Secretario del Ayuntamiento. ----------

RENÉ MEJÍA MONTOYA
PRESIDENTE MUNICIPAL CONSTITUCIONAL

SÍNDICO MUNICIPAL PAULINA VENTURA NICOLÁS

SÍNDICO MUNICIPAL DAVID MENDOZA GONZÁLEZ

REGIDORA IRAÍS HERNÁNDEZ FUERTES

REGIDORA MARA OBREGÓN ÁLVAREZ

REGIDOR ESTEBAN MONTOYA QUINTANA

REGIDORA LUCÍA PASCUAL GREGORIO

REGIDOR URIEL ENRIQUE CÁZARES SÁNCHEZ

REGIDORA MA. DEL CARMEN GÍL BERNABÉ

REGIDORA JOSEFINA MARTÍNEZ PASCUAL

GUSTAVO EFRAÍN MENDOZA NAVARRETE
SECRETARIO DEL AYUNTAMIENTO

PRIMER PUNTO DEL ORDEN DEL DÍA. ----------
APERTURA DE LA SESIÓN. ----------

En la Ciudad de Amealco de Bonfil, Estado de Querétaro. Siendo las **siete horas del día veintiuno de febrero de dos mil veinticuatro,** reunidos en el Salón de Cabildo del Palacio Municipal de esta Ciudad, los integrantes del Ayuntamiento 2021-2024: las Ciudadanas y Ciudadanos: Paulina Ventura Nicolás, David Mendoza González, Iraís Hernández Fuertes, Mara Obregón Álvarez, Esteban Montoya Quintana, Lucía Pascual Gregorio, Uriel Enrique Cázares Sánchez, Ma. del Carmen Gíl Bernabé, Josefina Martínez Pascual, y así como el Presidente Municipal René Mejía Montoya, para llevar a cabo la **Sesión Ordinaria** de cabildo de conformidad a lo dispuesto por los artículos; 35 de la Constitución Política del Estado de Querétaro; 27, 31 fracción III, 32 fracción I, 33 fracción I y 47 fracciones II y III de la Ley Orgánica Municipal del Estado de Querétaro; y 18, 19, 23, 26 y 27 del Reglamento Interno del Ayuntamiento de Amealco de Bonfil, Querétaro, por lo cual se procede a pasar lista de asistencia.----------

SEGUNDO PUNTO DEL ORDEN DEL DÍA. ----------
PASE DE LISTA DE ASISTENCIA Y DECLARACIÓN DEL QUÓRUM LEGAL. ----------

En uso de la voz el Secretario del Ayuntamiento Gustavo Efraín Mendoza Navarrete, procede a realizar el pase de lista correspondiente, encontrándose presente la **totalidad** de las y los integrantes del Ayuntamiento 2021–2024 del Municipio de Amealco de Bonfil, Querétaro.; por lo que existe el quórum de ley y todos los acuerdos tomados serán legalmente válidos. Señor Presidente Municipal solicitó tenga a bien proceder a declarar instalada y abierta esta Sesión Ordinaria de Cabildo. ----------

En uso de la voz el Presidente Municipal Constitucional René Mejía Montoya, hace mención de que, en vista de existir el quórum legal requerido por el artículo 23 del Reglamento Interno del Ayuntamiento de Amealco de Bonfil, Querétaro, declara formalmente instalada y abierta la **Sesión Ordinaria de Cabildo** del Ayuntamiento 2021 – 2024, del Municipio de Amealco de Bonfil, Querétaro, siendo las **siete horas con dos minutos del día veintiuno de febrero de dos mil veinticuatro**. Por lo que instruyó al Secretario del Ayuntamiento continuar con el orden del día.

TERCER PUNTO DEL ORDEN DEL DÍA. ----------
LECTURA Y APROBACIÓN DEL ORDEN DEL DÍA. ----------

En uso de la voz el Secretario del Ayuntamiento Gustavo Efraín Mendoza Navarrete, procede a realizar la lectura del orden del día. ----------

I. Apertura de la Sesión; ----------
II. Pase de lista de asistencia y declaración del quórum legal; ----------
III. Lectura y aprobación del orden del día; ----------
IV. Lectura y aprobación del Acta Septuagésima Tercera de cabildo; ----------
V. Aprobación del Programa de Obra Anual ejercicio 2024, correspondiente a Participaciones ejercicio 2024; ----------
VI. Modificación del Programa de Obra Anual ejercicio 2024, correspondiente a Recursos Fiscales 2023; ----------

VII. Iniciativa de Ley que Reforma Diversas Disposiciones de la Ley para la Cultura y las Artes del Estado de Querétaro; ----------
VIII. Iniciativa de exhortó al titular del Poder Ejecutivo del Estado de Querétaro, para que declare el Festival Nacional de Muñecas Artesanales, como Patrimonio Cultural, Inmaterial e intangible del Estado de Querétaro; ----------
IX. Iniciativa de Decreto por el que se crea el Instituto Municipal de la Juventud de Amealco de Bonfil, Qro., como Organismo Público Desconcentrado de la Dirección de Desarrollo Social; ----------
X. Iniciativa de Decreto por el que se crea el Instituto Municipal de la Mujer de Amealco de Bonfil, Qro., como Organismo Público Desconcentrado de la Dirección de Desarrollo Social; ----------
XI. Aprobación de Lineamiento para propiciar la integración de los servidores públicos en el ejercicio de la función pública e implementar el Comité de Ética del Municipio de Amealco de Bonfil, Qro.; ----------
XII. Aprobación del Programa Anual de Auditoria del Municipio de Amealco de Bonfil, 2024;
XIII. Autorización de los lineamientos que regulen la disposición y comprobación de ayudas sociales del Municipio de Amealco de Bonfil, Qro.; ----------
XIV. Autorizar la baja de la Camioneta Nissan Pick-up, modelo 2022, identificada con Placas ST0257D; ----------
XV. Asuntos generales; ----------
XVI. Clausura de la sesión; ----------

Acto seguido, el Secretario del Ayuntamiento somete a consideración de los miembros del Ayuntamiento el orden del día presentado, y al no existir observación alguna, se somete a votación económica, mismo que es aprobado por unanimidad de votos presentes a favor. ------

CUARTO PUNTO DEL ORDEN DEL DÍA. ----------
LECTURA Y APROBACIÓN DEL ACTA SEPTUAGÉSIMA TERCERA DE CABILDO; ----------

Acto seguido en uso de la voz el Secretario del Ayuntamiento Gustavo Efraín Mendoza Navarrete, somete a consideración de los integrantes de este Cuerpo Colegiado, el acta en comento.

En seguida el Secretario del Ayuntamiento, pregunta a los presentes si existe observación alguna al Acta presentada, y al no haberla, se someten a votación económica teniendo como resultado: se aprueba por unanimidad, la Lectura y aprobación del *Acta Septuagésima Tercera* de cabildo.

QUINTO PUNTO DEL ORDEN DEL DÍA: ----------
APROBACIÓN DEL PROGRAMA DE OBRA ANUAL EJERCICIO 2024, CORRESPONDIENTE A PARTICIPACIONES EJERCICIO 2024; ----------

En uso de la voz el Presidente Municipal Constitucional René Mejía Montoya, hace mención: --

Plaza de la Constitución #20, Col. Centro, C.P. 76850
Amealco de Bonfil, Qro. Tel. (448) 278 01 01
www.amealco.gob.mx

CON FUNDAMENTO LEGAL EN LO DISPUESTO POR LOS ARTÍCULOS: 115 DE LA CONSTITUCIÓN POLÍTICA DE LOS ESTADOS UNIDOS MEXICANOS; 35 DE LA CONSTITUCIÓN POLÍTICA DEL ESTADO DE QUERÉTARO; 30 Y 38 DE LA LEY ORGÁNICA MUNICIPAL DEL ESTADO DE QUERÉTARO; 7, 8, Y 9 DE LA LEY DE COORDINACIÓN FISCAL; 57 DE LA LEY PARA EL MANEJO DE LOS RECURSOS PÚBLICOS DEL ESTADO DE QUERÉTARO; Y

C O N S I D E R A N D O

1. Que, el artículo 115 de la Constitución Política de los Estados Unidos Mexicanos, establece en su fracción IV, que los municipios administrarán libremente su hacienda, la cual se formará de los rendimientos de los bienes que les pertenezcan, así como de las contribuciones y otros ingresos que las legislaturas establezcan a su favor;

2. Que, el Municipio, es la institución jurídica, política y social, que tiene como finalidad organizar a una comunidad en la gestión autónoma de sus intereses de convivencia primaria y vecinal, integrado y regido por un Ayuntamiento, pilar de la estructura gubernamental y representante de los intereses de los habitantes del Municipio, tiene personalidad jurídica y patrimonio propio, tal como lo establecen la Constitución Política de los Estados Unidos Mexicanos, así como la del Estado de Querétaro, por el cual la Administración Pública Municipal debe promover el desarrollo de condiciones económicas y sociales, brindando con ello seguridad y certeza jurídica a los gobernados;

3. Que, en la ejecución del gasto público, los municipios, deberán de realizar sus actividades con sujeción a los objetivos y metas de los programas contemplados en el Presupuesto de Egresos de los Municipios, de conformidad con el artículo 57 de la Ley para el manejo de los Recursos Públicos del Estado de Querétaro;

4. Que, en fecha 12 de febrero de 2024, el Director de Obras Públicas y Desarrollo Urbano, mediante memorándum NO. DOPDU/147/2024, solicitó al Secretario del Ayuntamiento considerar en la Sesión de Cabildo inmediata, la Modificación del Programa de Obra Anual ejercicio 2024 correspondiente al Programa de Participaciones 2023; por la cantidad de $1,000,000.00 (Un millón de pesos 00/100 M.N.), para la ejecución de obras pública dentro del Municipio de Amealco;

5. Que, atendiendo a lo anterior, los integrantes del Ayuntamiento del Municipio de Amealco de Bonfil, Querétaro, trabajando de forma conjunta con la Dirección de Obras Públicas y Desarrollo Urbano y derivado de las mesas de trabajo realizadas con las Comisiones Permanentes de Dictámen de Hacienda, Patrimonio y Cuenta Pública; De Obras, Servicios Públicos, de Desarrollo Urbano y Ecología y demás integrantes del Pleno del Ayuntamiento, los días 19 y 20 de febrero del año en curso, se determinó procedente la aprobación del punto descrito en el considerando anterior.;

Por lo anteriormente expuesto, fundado y motivado someto a consideración de este Honorable Ayuntamiento de Amealco de Bonfil, la aprobación del siguiente:

A C U E R D O

ÚNICO. Se aprueba el Programa de Obra Anual ejercicio 2024, correspondiente al Programa de Participaciones 2024; el cual queda de la siguiente manera;

MUNICIPIO DE AMEALCO DE BONFIL, QRO.
APROBACIÓN DEL PROGRAMA DE PARTICIPACIONES 2024
PROGRAMA DE OBRA ANUAL 2024

No. DE OBRA	NOMBRE DE LA OBRA O PROYECTO	LOCALIDAD	CLAVE DE LOCALIDAD (INEGI)	GRADO DE REZAGO SOCIAL	INCIDENCIA DEL PROYECTO	RUBRO DE GASTO ART. 33 LEY DE COORDINACIÓN	URBANIZACIÓN	SUBCLASIFICACIÓN	MODALIDADES POR TIPO DE PROYECTO	MODALIDAD DE EJECUCIÓN	BENEFICIARIOS CANTIDAD	BENEFICIARIOS UNIDAD	METAS CANTIDAD	METAS UNIDAD	INICIO	TERMINO	INVERSION
NUEVA	CONSTRUCCIÓN DE EMPEDRADOS CON MORTERO EN CAMINO A PRESA DE XOTHE Y CAMINO A TIERRA BLANCA, SANTIAGO MEXQUITITLÁN BARRIO 3RO	SANTIAGO MEXQUITITLÁN BARRIO 3RO	220010047	ALTO	DIRECTA	URBANIZACIÓN	CAMINO	CONSTRUCCIÓN	CONTRATO		1,211	HABITANTE	1,000.00	M2	26-feb-24	22-may-24	$ 1,000,000.00
														TOTALES	$		1,000,000.00

Plaza de la Constitución #20, Col. Centro, C.P. 76850
Amealco de Bonfil, Qro. Tel. (448) 278 01 01
www.amealco.gob.mx

T R A N S I T O R I O S

PRIMERO. El presente acuerdo entrará en vigor al momento de su aprobación.

SEGUNDO. Publíquese por una ocasión en la Gaceta Municipal.

TERCERO. Se instruye al Coordinador de Comunicación Social y Relaciones Publicas, realice la publicación de la Aprobación del Programa de Obra Anual ejercicio 2024, correspondiente al Programa de Participaciones 2024; en un medio de difusión de mayor circulación en el Municipio de Amealco de Bonfil.;

CUARTO. Se instruye al Secretario del Ayuntamiento remita copia certificada del presente acuerdo al Director de Obras Públicas y Desarrollo Urbano, a la Directora de Finanzas, al Titular de Comunicación Social y a la Titular del Órgano Interno de Control para su conocimiento y cumplimiento.

En uso de la voz Gustavo Efraín Mendoza Navarrete, Secretario del Ayuntamiento, pregunta a los presentes si existe observación al acuerdo propuesto, y al no haber observación alguna se somete a votación económica, siendo aprobado por **unanimidad** con diez votos a favor.

SEXTO PUNTO DEL ORDEN DEL DÍA: ----------
MODIFICACIÓN DEL PROGRAMA DE OBRA ANUAL EJERCICIO 2024, CORRESPONDIENTE A RECURSOS FISCALES 2023; ----------
En uso de la voz el Presidente Municipal Constitucional René Mejía Montoya, hace mención: --
CON FUNDAMENTO EN LOS ARTÍCULOS: 1, 4 Y 115 DE LA CONSTITUCIÓN POLÍTICA DE LOS ESTADOS UNIDOS MEXICANOS; 35 DE LA DEL ESTADO DE QUERÉTARO; 3, 4, 5, 7, 57 Y 61 DE LA LEY PARA EL MANEJO DE LOS RECURSOS PÚBLICOS PARA EL ESTADO DE QUERÉTARO; 30 FRACCIÓN I, 146, 147, 148, 149 Y 150 FRACCIÓN I DE LA LEY ORGÁNICA MUNICIPAL DEL ESTADO DE QUERÉTARO; 2, 3, 4 Y 17 DEL REGLAMENTO INTERNO DEL AYUNTAMIENTO DE AMEALCO DE BONFIL, Y

C O N S I D E R A N D O

1. Que, de conformidad con lo dispuesto por el artículo 115 de la Constitución Política de los Estados Unidos Mexicanos, los estados adoptarán para su régimen interior, la forma de gobierno republicano, representativo, democrático, laico y popular, teniendo como base de su división territorial y de su organización política y administrativa, el Municipio Libre, definiendo a su vez las bases legales que le regulan;

2. Que, el artículo 57 de la Ley para el Manejo de los Recursos Públicos del Estado de Querétaro, refiere que, en la ejecución del gasto público, los municipios deberán realizar sus actividades con sujeción a los objetivos y metas de los programas contemplados en su Presupuesto de Egresos;

3. Que, el artículo 2 de la Ley de Obra Pública del Estado de Querétaro, refiere que se considera obra pública, a todo aquel trabajo relacionado con ésta y que se realice con fondos públicos estatales o municipales, de igual forma, dicha Ley tiene por objeto regular el gasto que en materia de obra pública realicen los gobiernos del Estado y los Municipios, así como cualquier organismo de la Administración Pública Estatal, los fideicomisos o aquellos particulares que con recursos públicos del Estado o de los Municipios ejecuten obras tipificadas como públicas, de la misma forma todas las actividades relativas a la planeación, programación, proyecto, presupuestación, contratación, ejecución, verificación, control, operación, mantenimiento y demolición de la obra pública;

4. Que, el Director de Obras Publicas y Desarrollo Urbano, remitió al Secretario del Ayuntamiento la petición para considerar en la próxima sesión de cabildo del Ayuntamiento, el punto referente a la **Modificación del Programa de Obra Anual ejercicio 2024, correspondiente a Recursos Fiscales 2023;** por la cantidad de $3,000,000.00 (Tres millones de pesos 00/100 M.N.), para la ejecución de obra pública Municipal.;

5. Que, mediante mesas de trabajo realizadas los días 19 y 20 de febrero de 2024, el Director de Obras Publicas y Desarrollo Urbano, presentó a los integrantes del Ayuntamiento, el punto referente a la aprobación del Programa señalado en el considerando anterior, solicitando sea sometido para su aprobación en sesión de cabildo;

Por lo anteriormente expuesto, fundado y motivado someto a consideración de este Honorable Ayuntamiento de Amealco de Bonfil, la aprobación del siguiente:

A C U E R D O

ÚNICO. Se autoriza la Modificación del Programa de Obra Anual ejercicio 2024, correspondiente a Recursos Fiscales 2023; tal como se detalla en la siguiente imagen:

MUNICIPIO DE AMEALCO DE BONFIL, QRO.
MODIFICACIÓN DE RECURSOS FISCALES 2023
PROGRAMA DE OBRA ANUAL 2024

No. DE OBRA	NOMBRE DE LA OBRA O PROYECTO	LOCALIDAD	CLAVE DE LOCALIDAD (INEGI)	GRADO DE REZAGO SOCIAL	INCIDENCIA DEL PROYECTO	RUBRO DE GASTO ART. 33 LEY DE COORDINACIÓN FISCAL	SUBCLASIFICACION	MODALIDADES POR TIPO DE PROYECTO	MODALIDAD DE EJECUCION	BENEFICIARIOS		METAS		INICIO	TERMINO	INVERSIÓN APROBADA	MODIFICACION	INVERSION MODIFICADA
										CANTIDAD	UNIDAD	CANTIDAD	UNIDAD					
60	CONSTRUCCIÓN DE ARCO DE BIENVENIDA, EN EL KM 31+860 DE LA CARRETERA FEDERAL 120	AMEALCO DE BONFIL	220010001	MUY BAJO	COMPLEMENTARIA	URBANIZACIÓN	MOBILIARIO URBANO	CONSTRUCCIÓN	CONTRATO	7,953	HABITANTE	1.00	PZA	23-ene-24	22-may-24	$ 2,200,000.00	$ -	$ 2,200,000.00
62	AMPLIACION DE RED DE DISTRIBUCIÓN DE ENERGÍA ELÉCTRICA EN CARRETERA FEDERAL 120 DEL KM 31+860 AL 32+310	AMEALCO DE BONFIL	220010001	MUY BAJO	DIRECTA	ELECTRIFICACIÓN RURAL Y DE COLONIAS POBRES	ELECTRIFICACION	AMPLIACION	CONTRATO	2	VIVIENDA	8.00	ESTRUCTURA	23-ene-24	22-abr-24	$ 800,000.00	$ -	$ 800,000.00
181	CONSTRUCCIÓN DE EMPEDRADO CON MORTERO EN CAMINO A PRESA DE XOTHE, SANTIAGO MEXQUITITLAN BARRIO 3RO	SANTIAGO MEXQUITITLAN BARRIO 3RO	220010047	ALTO	DIRECTA	URBANIZACIÓN	CAMINO	CONSTRUCCIÓN	CONTRATO	1,211	HABITANTE	1,000.00	M2	26-ene-24	22-abr-24	$ 1,000,000.00	$ 1,000,000.00	$ -
																	TOTAL	$ 3,000,000.00

MUNICIPIO DE AMEALCO DE BONFIL
H. AYUNTAMIENTO 2021-2024
ACTA DE CABILDO 74

Plaza de la Constitución #20, Col. Centro, C.P. 76850
Amealco de Bonfil, Qro. Tel. (448) 278 01 01
www.amealco.gob.mx

T R A N S I T O R I O S

PRIMERO. Publíquese el presente acuerdo por una sola ocasión en la Gaceta Municipal.

SEGUNDO. El presente acuerdo entrará en vigor al momento de su aprobación en la Gaceta Municipal.

TERCERO. Se instruye al titular de la Secretaría del Ayuntamiento para que remita copia certificada del presente acuerdo a los titulares del Órgano Interno de Control; Dirección de Finanzas y Dirección de Obras Públicas; para su conocimiento y cumplimiento.

En uso de la voz Gustavo Efraín Mendoza Navarrete, Secretario del Ayuntamiento, pregunta a los presentes si existe observación al acuerdo propuesto, y al no haber observación alguna se somete a votación económica, siendo aprobado por **unanimidad** con diez votos a favor.

SÉPTIMO PUNTO DEL ORDEN DEL DÍA: ----------
INICIATIVA DE LEY QUE REFORMA DIVERSAS DISPOSICIONES DE LA LEY PARA LA CULTURA Y LAS ARTES DEL ESTADO DE QUERÉTARO; ----------

En uso de la voz el Presidente Municipal Constitucional René Mejía Montoya, hace mención: -- **CON FUNDAMENTO EN LOS ARTÍCULOS 115 DE LA CONSTITUCIÓN POLÍTICA DE LOS ESTADOS UNIDOS MEXICANOS; 18 FRACCIÓN IV DE LA CONSTITUCIÓN POLÍTICA DEL ESTADO LIBRE Y SOBERANO DEL ESTADO DE QUERÉTARO; 42 DE LA LEY ORGÁNICA DEL PODER LEGISLATIVO DEL ESTADO DE QUERÉTARO; 30FRACCIÓN I Y XXIX DE LA LEY ORGÁNICA MUNICIPAL DEL ESTADO DE QUERÉTARO, Y**

CONSIDERANDOS

1. Que, el artículo 4º Constitucional, en su párrafo 12, establece que todas las personas tienen derecho al acceso a la cultura y disfrute de bienes y servicios que presta el Estado, y que, además, por parte de este se promoverá la difusión y el desarrollo de la cultura.

   En ese sentido, a través del artículo 2 de la Ley para la Cultura y las Artes del Estado de Querétaro, se reconocen los derechos de las personas a tener acceso y participar en la vida cultural de su comunidad.

2. Que, los bienes y servicios en materia cultural son diversos, sin embargo, es importante considerar entre ellos el hábito de la lectura, pues, como práctica cultural, permite acceder al conocimiento y valorarlo; a conocer diferentes formas de expresión y tener crecimiento personal y colectivo.

3. Que, históricamente la lectura era un privilegio reservado para unos cuantos, sin embargo, hoy en día es una herramienta que cumple con una función integradora en la construcción de las personas y el cambio cultural hacia una sociedad incluyente y sin discriminación.

Plaza de la Constitución #20, Col. Centro, C.P. 76850
Amealco de Bonfil, Qro. Tel. (448) 278 01 01
www.amealco.gob.mx

Bajo esa tesitura, la lectura se ha tomado como un hábito que permite mejorar las condiciones sociales de cualquier lector, permite tener criterio y reflexión, ayuda a desarrollar aspectos cognitivos del cerebro y a estar atentos en las actividades que se realizan día con día.

4. Que, Stephen R. Covey, define el hábito como "*una intersección de conocimiento, capacidad y deseo. El conocimiento es el paradigma teórico, el qué hacer y el por qué; la capacidad, es el cómo hacer. Y el deseo es la motivación, el querer hacer…*" así mismo, Covey menciona que la motivación es la que facilitará y más influencia tendrá en la formación de un hábito, por lo que la lectura no es la excepción a ello.

5. Que, la lectura es un medio que resulta fundamental para extender las posibilidades y oportunidades de desarrollo individual y de la sociedad en general, por lo que promover la lectura es una práctica social que permite transformar de manera positiva la visión y concebirla como una construcción sociocultural.

6. Que, la Organización de las Naciones Unidas, para la Educación, la Ciencia y la Cultura (UNESCO), considera como una de las principales actividades de promoción de lectura la realización de las ferias del libro y las recomienda de forma sustancial, pues permiten fomentar entre la población el desarrollo del hábito de la lectura.

En ese aspecto, las ferias son espacios que reúnen a compradores y vendedores durante un lapso acotado y abiertas al público en general, en el caso de las ferias del libro deben de concebirse más allá de espacios económicos, sino también, como espacios de integración cultural.

7. Que, en México hay diversos eventos culturales, entre ellos, la oferta de 161 ferias del libro, esto de acuerdo con el Sistema de Información Cultural de la Secretaria de Cultura, entre ellas la Feria Internacional del Libro de Guadalajara, una de las más concurridas en el país. Dichas ferias son llevadas a cabo por organizaciones de la sociedad civil y universidades públicas, sin embargo, los gobiernos de las diferentes entidades también suelen organizar ferias del libro con la finalidad de, además de promover la lectura, favorecer la venta de los libros a precios más accesibles.

Si bien es cierto, en las entidades federativas suelen participar las Secretarias de Cultura y de Educación Pública, tanto en el ámbito estatal como municipal, ello, respecto a la difusión y promoción de las ferias del libro, lo cual se considera bueno, sin embargo, resulta necesario destacar que la participación de las mismas debería de ser mayor, pues, la promoción de la lectura es una función primordial para estas áreas, además, es necesario fortalecer las acciones públicas que permitan garantizar el hábito por la lectura y escritura, facilitando con ello a las personas el libre acceso a la cultura, y ¿cómo? a través de las denominadas Ferias del Libro, mismas que sean impulsadas para que se establezcan y se desarrollen de manera periódica en cada uno de los municipios del Estado de Querétaro.

Por lo anteriormente expuesto, fundado y motivado, se somete a la consideración de este Ayuntamiento, la aprobación del siguiente:

A C U E R D O

Resolutivo Primero. Se autoriza presentar ante la LX Legislatura del Estado de Querétaro la "Iniciativa de Ley que reforma diversas disposiciones de la Ley para la Cultura y las Artes del Estado de Querétaro", tal como se indica en el anexo correspondiente:

T R A N S I T O R I O S

Artículo Primero. Se derogan todas aquellas disposiciones de igual o menor jerarquía que se opongan a lo dispuesto por la presente Ley.

Artículo Segundo. La presente Ley entrará en vigor al día siguiente de su publicación en el Periódico Oficial del Gobierno del Estado de Querétaro "La Sombra de Arteaga".

Resolutivo Segundo. Aprobado el presente dictamen, instrúyase a la Secretaría del Ayuntamiento para que remita a la LX Legislatura del Estado, la "Iniciativa de Ley que reforma diversas disposiciones de la Ley para la Cultura y las Artes del Estado de Querétaro", para su estudio, análisis y aprobación.

En uso de la voz Gustavo Efraín Mendoza Navarrete, Secretario del Ayuntamiento, pregunta a los presentes si existe observación al acuerdo propuesto, y al no haber observación alguna se somete a votación económica, siendo aprobado por **unanimidad** con diez votos a favor.

OCTAVO PUNTO DEL ORDEN DEL DÍA: ----------
INICIATIVA DE EXHORTÓ AL TITULAR DEL PODER EJECUTIVO DEL ESTADO DE QUERÉTARO, PARA QUE DECLARE EL FESTIVAL NACIONAL DE MUÑECAS ARTESANALES, COMO PATRIMONIO CULTURAL, INMATERIAL E INTANGIBLE DEL ESTADO DE QUERÉTARO; ----------
En uso de la voz el Presidente Municipal Constitucional René Mejía Montoya, hace mención: --
: CON FUNDAMENTO EN LOS ARTÍCULOS 115 DE LA CONSTITUCIÓN POLÍTICA DE LOS ESTADOS UNIDOS MEXICANOS; 18 FRACCIÓN IV DE LA CONSTITUCIÓN POLÍTICA DEL ESTADO LIBRE Y SOBERANO DEL ESTADO DE QUERÉTARO; 42 DE LA LEY ORGÁNICA DEL PODER LEGISLATIVO DEL ESTADO DE QUERÉTARO; 30 FRACCIÓN I Y XXIX DE LA LEY ORGÁNICA MUNICIPAL DEL ESTADO DE QUERÉTARO, Y

CONSIDERANDO

1. Que, de acuerdo a la Declaración de México sobre las Políticas Culturales, realizada dentro de la Conferencia Mundial sobre las Políticas Culturales México D.F., 26 de julio – 6 de agosto de 1982, la cultura se considera como, "*el conjunto de los rasgos distintivos, espirituales y materiales, intelectuales y afectivos que caracterizan a una sociedad o un grupo social... engloba, además de las artes y las letras, los modos de vida, los derechos fundamentales al ser humano, los sistemas de valores, las tradiciones y las creencias.*"

2. Que, en 1972, la Organización de las Naciones Unidas para la Educación, la Ciencia y la Cultura (por sus siglas en inglés, UNESCO), reconoce que el patrimonio cultural es un conjunto de bienes tangibles e intangibles generados localmente, y que una generación hereda o transmite a la siguiente con el propósito de preservar, continuar y acrecentar dicha herencia, misma que además de monumentos y colecciones de objetos, comprende también, tradiciones orales, artes del espectáculo, usos sociales, rituales, actos festivos, conocimientos y prácticas relativas a la naturaleza y el universo, y saberes y técnicas vinculadas a la artesanía tradicional, siendo esto un importante factor del mantenimiento de la diversidad cultural frente a la creciente globalización.

En ese año, la UNESCO, logro un acuerdo para otorgar la distinción de patrimonio cultural, ello con base a la Convención sobre la Protección del Patrimonio Mundial Cultural y Natural, a favor de las generaciones presentes y futuras.

3. Que, el patrimonio cultural intangible, se compone por el conjunto de elementos sin sustancia física, o formas de conducta que procede de una cultura tradicional, popular o indígena. Son manifestaciones no materiales que emanan de una cultura en forma de saberes, celebraciones, formas de expresión y lugares.

4. Que constantemente el patrimonio cultural se encuentra amenazado con una predisposición a desaparecer por la constante evolución de los grupos sociales y los fenómenos socioeconómicos, por lo que es importante la preservación y protección para su fortalecimiento y el de los pueblos de dónde emana dicho patrimonio.

5. Que, a través del artículo 4 de la Constitución Política de los Estados Unidos Mexicanos, así como de la Constitución Política del Estado Libre y Soberano del Estado de Querétaro, se brinda protección al ejercicio del derecho a la cultura que toda persona tiene, así como su acceso y su disfrute a los bienes y servicios que el Estado presta en dicha materia, impulsando los medios para su difusión y desarrollo, atendiendo a la diversidad cultural en todas sus manifestaciones y expresiones.

6. Que, la Ley General de la Cultura y Derechos Culturales, en su artículo 3 señala lo siguiente, "*Las manifestaciones culturales…son los elementos materiales e inmateriales pretéritos y actuales, inherentes a la historia, arte, tradiciones, prácticas y conocimientos que identifican grupos, pueblos y comunidades que integran la nación, elementos que las personas de manera individual o colectiva, reconocen como propios el valor y significado que les aporta en términos de su identidad, formación , integridad y dignidad cultural y a las que tienen pleno derecho de acceder, participar, practicar y disfrutar de manera activa y creativa*".

7. Que, el artículo 4 de la Ley para la Cultura y las Artes del Estado de Querétaro, regula la estructura y el funcionamiento de las autoridades y órganos encargados de preservar, difundir y fomentar la actividad cultural y artística, así mismo, en su artículo 43 señala que por interés público se deben de preservar las tradiciones, costumbres y festividades, bajo ese contexto, la Ley, en su artículo 49, indica que "*son patrimonio cultural los*

testimonios históricos y objetos de conocimiento que continúen la tradición histórica, social, política, urbana, arquitectónica, tecnológica y de carácter económico de la sociedad que los ha producido"

En ese tenor, el artículo 50 de la multicitada Ley, refiere que, para que los testimonios históricos y objetos de conocimiento sean preservados y considerados como patrimonio cultural, el titular del Poder Ejecutivo del Estado de Querétaro con la opinión de la Secretaría de Cultura debe de realizar la declaratoria, misma que tiene que ser publicada en el Periódico Oficial del Estado de Querétaro la "Sombra de Arteaga".

8. Que, en el mes de noviembre del año 2013, se llevó a cabo el 1er Festival Nacional de Muñecas Artesanales, en el que participaron 18 entidades federativas. Hoy en día, participan más de 600 expositores artesanales, comerciales, gastronómicos y de comunidades extranjeras, visibilizando así, otras culturas, pero lo más importante, se aprecia por propios y ajenos la importancia de la muñeca Lele originaria de Santiago Mexquititlán y Dönxu de San Ildefonso Tultepec, reconociendo su valor como un símbolo de tradición cultural y de promoción.

Además, el Festival ha permeado tanto que se ha convertido en una atracción turística, llegando a reunir más de 62,000 visitantes; destacando por su historia, magia, cultura y tradición; dejando una importante derrama económica de cerca de 55 millones de pesos, así como una ocupación hotelera del 99 por ciento.

9. Que, el 18 de abril de 2018, fue declarada como Patrimonio Cultural del Estado "*La Muñeca Artesanal*", resaltando la tradición, costumbres y raíces de nuestros pueblos originarios, en especial de las comunidades Santiago Mexquititlán y San Ildefonso Tultepec, pues cada muñeca, cada artesanía, es fabricada por mujeres que ahí habitan, además, cada muñeca artesanal tiene su propia vestimenta y su significado, resaltando que representan "*nociones de su cuerpo, roles de género y la estructura social que hay en las comunidades*".

10. Que es de suma importancia para el desarrollo cultural y económico del Municipio de Amealco de Bonfil, Qro., que el Festival Nacional de Muñecas Artesanales sea reconocido como Patrimonio Cultural Inmaterial e Intangible del Estado de Querétaro, que el hecho de que sea reconocido de esta forma permite salvaguardarlo y que forme parte del inventario pasado, presente y futuro de las expresiones culturales del Municipio, pues las expresiones están en constante cambio y las generaciones nuevas contribuyen a su preservación, transmisión y acomodo, que dicho Festival permite seguir cimentando raíces, tradiciones, usos y costumbres sobre los que se forja la identidad y diversidad cultural.

Por lo anteriormente expuesto, fundado y motivado, se somete a la consideración de este Ayuntamiento, la aprobación del siguiente:

A C U E R D O

Resolutivo Primero. Se autoriza presentar ante la LX Legislatura del Estado de Querétaro la "Iniciativa de Exhorto al Titular del Poder Ejecutivo del Estado de Querétaro, para declare el Festival Nacional de Muñecas Artesanales, llevada a cabo en el mes de noviembre como Patrimonio Cultural Inmaterial e Intangible del Estado de Querétaro", en los siguientes términos:

Artículo único. El Ayuntamiento del Municipio de Amealco de Bonfil, Qro., 2021-2024, de manera respetuosa, Exhorta al Titular del Poder Ejecutivo del Estado de Querétaro, a efecto de que, en el ejercicio de sus facultades y de conformidad con la Ley para la Cultura y las Artes del Estado de Querétaro, declare el Festival Nacional de Muñecas Artesanales, llevada a cabo en el mes de noviembre como Patrimonio Cultural Inmaterial e Intangible del Estado de Querétaro.

T R A N S I T O R I O S

Artículo Primero. El presente Acuerdo entrará en vigor al día siguiente de su publicación en el Periódico Oficial del Gobierno del Estado de Querétaro "La Sombra de Arteaga".

Resolutivo Segundo. Aprobado el presente dictamen, instrúyase a la Secretaría del Ayuntamiento para que remita a la LX Legislatura del Estado, la "Iniciativa de Exhorto al Titular del Poder Ejecutivo del Estado de Querétaro, para que declare el Festival Nacional de Muñecas Artesanales, llevado a cabo en el mes de noviembre como Patrimonio Cultural Inmaterial e Intangible del Estado de Querétaro", para su estudio, análisis y aprobación.

En uso de la voz Gustavo Efraín Mendoza Navarrete, Secretario del Ayuntamiento, pregunta a los presentes si existe observación al acuerdo propuesto, y al no haber observación alguna se somete a votación económica, siendo aprobado por **unanimidad** con diez votos a favor.

NOVENO PUNTO DEL ORDEN DEL DÍA: ----------
INICIATIVA DE DECRETO POR EL QUE SE CREA EL INSTITUTO MUNICIPAL DE LA JUVENTUD DE AMEALCO DE BONFIL, QRO., COMO ORGANISMO PÚBLICO DESCONCENTRADO DE LA DIRECCIÓN DE DESARROLLO SOCIAL; ----------
En uso de la voz el Presidente Municipal Constitucional René Mejía Montoya, hace mención: -- **CON FUNDAMENTO EN LOS ARTÍCULOS 115 DE LA CONSTITUCIÓN POLÍTICA DE LOS ESTADOS UNIDOS MEXICANOS; 18 FRACCIÓN IV DE LA CONSTITUCIÓN POLÍTICA DEL ESTADO LIBRE Y SOBERANO DEL ESTADO DE QUERÉTARO; 42 DE LA LEY ORGÁNICA DEL PODER LEGISLATIVO DEL ESTADO DE QUERÉTARO; 30 FRACCIONES I Y XXIX DE LA LEY ORGÁNICA MUNICIPAL DEL ESTADO DE QUERÉTARO, Y**

C O N S I D E R A N D O

1. Que, de conformidad con el artículo 115 Constitucional, los municipios poseen personalidad jurídica y patrimonio propio y los Ayuntamientos cuentan con las facultades para aprobar las disposiciones que organicen la Administración Pública Municipal y que regulen las materia, procedimientos, funciones y servicios públicos de su competencia.

2. Que, el artículo 58 de la Ley Orgánica Municipal del Estado de Querétaro, establece que cuando el desarrollo económico y social lo hagan necesario, los municipios podrán crear a través de acuerdos entidades paramunicipales, tales como organismos descentralizados, empresas de participación municipal, fideicomisos públicos municipales y organismos asimilados, definiendo las relaciones que se regirán entre estos con el resto de la administración pública municipal.

3. Que, en el Municipio de Amealco de Bonfil, Qro., hay 66 mil habitantes, de los cuales 33 mil tienen menos de 24 años. Esa es la edad promedio. Por lo tanto, el 50% de la población es menor de 24 años, en ese contexto, el Municipio cuenta con la población más joven entre los 18 municipios del Estado; el promedio de edad en el estado es de 29 años.

4. Que, actualmente, la juventud enfrenta desafíos y oportunidades únicas, marcadas por la rápida evolución social, cultural y tecnológica, bajo ese razonamiento, es imperativo que las instituciones municipales estén preparadas para ofrecer respuestas ágiles y adaptadas a las necesidades específicas de los jóvenes amealcenses.

   Por lo que, siguiendo la lógica de las obligaciones establecidas para los ayuntamientos, así como la corresponsabilidad y concurrencia del Estado, los municipios, la sociedad, la familia y los propios jóvenes en su desarrollo integral, así como para la prevención de factores de riesgo y alteraciones del desarrollo y la atención de los jóvenes en estado de vulnerabilidad, se reconoce la importancia de contar con instancias especializadas para atender las necesidades únicas de la juventud, entonces, la desconcentración del Instituto Municipal de la Juventud fortalecerá la base jurídica y el compromiso Municipal con el desarrollo integral de los jóvenes.

5. Que, los Organismos Públicos Desconcentrados, son entes públicos cuya responsabilidad es aplicar una regulación, por lo que a la letra el artículo 17 de la Ley Orgánica de la Administración Pública Federal establece que, *"Para la más eficaz atención y eficiente despacho de los asuntos de su competencia, las Secretarías de Estado y los Departamentos Administrativos podrán contar con órganos administrativos desconcentrados que les estarán jerárquicamente subordinados y tendrán facultades específicas para resolver sobre la materia y dentro del ámbito territorial que se determine en cada caso, de conformidad con las disposiciones legales aplicables".*

Plaza de la Constitución #20, Col. Centro, C.P. 76850
Amealco de Bonfil, Qro. Tel. (448) 278 01 01
www.amealco.gob.mx

En ese orden de ideas, el contar con un Instituto de la Juventud como Órgano Público Desconcentrado, permitirá cumplir con el deber de crear y promover, dentro del ámbito de las competencias municipales, los programas preventivos y de atención social, cultural, político y productivo para motivar a los jóvenes a participar, procurando que tengan como finalidad el servicio a la sociedad, la vida responsable, el bienestar, la solidaridad, el respeto, la equidad de género, la justicia, la formación integral de los jóvenes y la libre participación política.

6. Que, además, través del presente Decreto, se pretenden alcanzar los siguientes objetivos: **I.** Adaptabilidad y Especialización: La desconcentración del Instituto Municipal de la Juventud permitirá una respuesta más ágil y especializada a las cambiantes necesidades de la juventud queretana y **II.** Coordinación Efectiva: Al adoptar una estructura desconcentrada, el Instituto podrá coordinarse de manera más eficiente con otras dependencias municipales, optimizando así la implementación de programas y proyectos destinados a la juventud.

En consecuencia, se espera que la implementación de esta reforma brinde los siguientes beneficios:

a) Atención Especializada: El Instituto Municipal de la Juventud, al desconcentrarse, podrá diseñar e implementar políticas y programas más ajustados y especializados para abordar las cambiantes necesidades de la juventud queretana, y
b) Mayor Coordinación: La desconcentración facilitará una coordinación más estrecha con otras instancias municipales, optimizando la asignación de recursos y evitando duplicidades en las acciones dirigidas a la juventud.

7. Que, la desconcentración implica una manera de distribuir el poder y las competencias en los subordinados para lograr mejores resultados y una mayor efectividad de la función pública. Que los órganos desconcentrados tienen las siguientes características, conforme al marco legal vigente:

a) Atienden asuntos de una Secretaría de Estado en analogía de una Dirección Municipal, misma que les delega facultades específicas de resolución sobre materias que requieren especialización;
b) La delegación de asuntos implica una aplicación más eficaz y eficiente del marco jurídico;
c) Los órganos desconcentrados dependen jerárquicamente de una Secretaría de Estado, es decir, mantienen una relación de subordinación:
d) Las facultades de resolución, las materias y el ámbito territorial de éstas se determinarán conforme a la Ley, y
e) Poseen libertad para su actuación técnica y de gestión.

Por lo anteriormente expuesto, fundado y motivado, se somete a la consideración de este Ayuntamiento, la aprobación del siguiente:

A C U E R D O

Resolutivo Primero. Se autoriza presentar ante la LX Legislatura del Estado de Querétaro la "**Iniciativa de Decreto por el que se crea el Instituto Municipal de la Juventud de Amealco de Bonfil, Qro., como Organismo Público Desconcentrado de la Dirección de Desarrollo Social**", en los términos del documento anexo al presente:

T R A N S I T O R I O S

ARTÍCULO PRIMERO. El presente Decreto, entrará en vigor a partir del día siguiente de su publicación en el Periódico Oficial de Gobierno del Estado del Estado de Querétaro "La Sombra de Arteaga".

ARTÍCULO SEGUNDO. Se derogan todas las disposiciones legales de igual o menor jerarquía que se opongan al presente Decreto.

ARTÍCULO TERCERO. El Instituto Municipal de la Juventud Ejercerá la Partida Presupuestal que al efecto señale a su favor la Dirección de Finanzas con base al Presupuesto de Egresos del Municipio de Amealco de Bonfil, Qro.

ARTÍCULO CUARTO. Se abroga el Decreto por el que se crea el Organismo Público Descentralizado, Instituto Municipal de la Juventud de Amealco De Bonfil, Qro., publicado en el Periódico Oficial del Gobierno del Estado "La Sombra de Arteaga" con fecha 27 de septiembre de 2006.

ARTÍCULO QUINTO. Para el inicio de actividades del Instituto Municipal de la Juventud, el Consejo General deberá quedar instalado en un plazo no mayor a quince días hábiles siguientes a la entrada en vigor del presente Decreto, a convocatoria expresa del Presidente Municipal de Amealco de Bonfil, Qro., en su calidad de Presidente de la Junta.

ARTÍCULO SEXTO. Previo a la instalación del Consejo General, el Presidente Municipal nombrará al Director General del Instituto Municipal de la Juventud.

ARTÍCULO SÉPTIMO. El Consejo General contará con un plazo de sesenta días hábiles para expedir el Reglamento Interior del Instituto Municipal de la Juventud.

Resolutivo Segundo. Aprobado el presente dictamen, instrúyase a la Secretaría del Ayuntamiento para que remita a la LX Legislatura del Estado, la "Iniciativa de Decreto por el que se crea el Instituto Municipal de la Juventud de Amealco de Bonfil, Qro., como Organismo Público Desconcentrado de la Dirección de Desarrollo Social", para su estudio, análisis y aprobación.

Resolutivo Tercero. Aprobado el presente dictamen, instrúyase a la Secretaría del Ayuntamiento para que haga de conocimiento a la Dirección de Finanzas y realicen los ajustes correspondientes en el Presupuesto de Egresos del Municipio de Amealco de Bonfil, Qro.

En uso de la voz Gustavo Efraín Mendoza Navarrete, Secretario del Ayuntamiento, pregunta a los presentes si existe observación al acuerdo propuesto, y al no haber observación alguna se somete a votación económica, siendo aprobado por **unanimidad** con diez votos a favor.

DÉCIMO PUNTO DEL ORDEN DEL DÍA: ----------
INICIATIVA DE DECRETO POR EL QUE SE CREA EL INSTITUTO MUNICIPAL DE LA MUJER DE AMEALCO DE BONFIL, QRO., COMO ORGANISMO PÚBLICO DESCONCENTRADO DE LA DIRECCIÓN DE DESARROLLO SOCIAL; ----------
En uso de la voz el Presidente Municipal Constitucional René Mejía Montoya, hace mención: --
CON FUNDAMENTO EN LOS ARTÍCULOS 115 DE LA CONSTITUCIÓN POLÍTICA DE LOS ESTADOS UNIDOS MEXICANOS; 18 FRACCIÓN IV DE LA CONSTITUCIÓN POLÍTICA DEL ESTADO LIBRE Y SOBERANO DEL ESTADO DE QUERÉTARO; 42 DE LA LEY ORGÁNICA DEL PODER LEGISLATIVO DEL ESTADO DE QUERÉTARO; 30 FRACCIÓN I Y XXIX DE LA LEY ORGÁNICA MUNICIPAL DEL ESTADO DE QUERÉTARO, Y

C O N S I D E R A N D O

1. Que, el municipio, como unidad básica de gobierno heredada de la administración romana y consolidada en América Latina, encuentra su expresión en el artículo 115 Constitucional, el cual determina al municipio como un ente "libre", dotado de patrimonio propio y personalidad jurídica. En este contexto, es crucial revisar y ajustar las instituciones municipales para asegurar su pertinencia y eficacia.

2. Que, el Ayuntamiento cuenta con ciertas obligaciones entre ellas: **I.** Coadyuvar en la incorporación de la perspectiva de género en los municipios, mediante la creación de instancias municipales de las mujeres, que tengan un patrimonio propio y personalidad jurídica para el logro de sus objetivos, **II.** Las instancias municipales de las mujeres estarán encargadas de promover el desarrollo integral de las mujeres para lograr su plena incorporación a la vida económica, política, cultural y social de sus municipios, y **III.** Es obligación de los ayuntamientos apoyar al fortalecimiento institucional de las instancias municipales de las mujeres.

3. Que, la Ley Orgánica Municipal del Estado de Querétaro, establece que los Ayuntamientos contarán con comisiones permanentes de dictamen, mismas que son cuerpos consultivos y de evaluación respecto a los distintos ramos de la Administración Pública Municipal, entre ellas la Comisión de Igualdad de Género y Derechos Humanos, la cual tendrá como competencia coadyuvar con las autoridades competentes en la regulación y protección de los derechos humanos, la no discriminación, la igualdad sustantiva de género, los grupos en situación de vulnerabilidad.

4. Que, el Municipio, como promotor de la protección de los derechos de las mujeres de acuerdo a la *Guía para iniciar y fortalecer una instancia municipal de las mujeres de INMUJERES,* debe de "*introducir un enfoque de género en las políticas de desarrollo, lo que significa promover la equidad y nuevas identidades, reduciendo o eliminando las causas y los efectos de la discriminación por género*", lo que implica:

a) *Ofrecer una lectura de desarrollo que incorpore el enfoque de equidad entre los géneros a cada problema, a cada alternativa de solución, así como a cada uno de los elementos y etapas del proceso de formulación de las políticas públicas locales;*

b) *Reconocer y respetar los intereses de género, incluyéndolos de manera equitativa en los planes, programas y proyectos, a partir del reconocimiento de su diversidad económica, cultural y territorial;*

c) *Generar y consolidar actoras y actores políticos, potenciando la contribución de la mujer en los procesos de toma de decisiones, a través del desarrollo de personas con mayor poder de autodiagnóstico, decisión y gestión;*

d) *Construir socialmente el desarrollo, transformando sus actuales paradigmas mediante la generación del propósito alternativo ligado a nuevas identidades y significados simbólicos de lo masculino y lo femenino;*

e) *Generar la información y el conocimiento necesarios para tomar, monitorear y evaluar decisiones de desarrollo desde el punto de vista de las relaciones entre los géneros;*

f) *Incrementar la capacidad de interpretación técnica de decisión política de las y los actores y de los grupos de interés en torno a la problemática de género en el desarrollo de las localidades, mediante la generación de la aptitud, la información y los instrumentos para tal fin, y*

g) *Conseguir compromisos y responsabilidades sociales e institucionales permanentes y crecientes para diseñar, financiar, ejecutar, monitorear, evaluar y rediseñar proyectos de desarrollo con perspectiva de género.*

5. Que, la institucionalización de la perspectiva de género es tomar en cuenta las desigualdades provenientes de la diferencia sexual, lo cual debe de permear en todos los órdenes de gobierno, particularmente en el municipal.

6. Que las denominadas políticas de género son las acciones afirmativas mediante las cuales el Estado elimina la desventaja para quien nace mujer, así mismo estás buscan por citar ejemplos, que el diseño de leyes y procedimientos de justicia que garanticen la igualdad en el ejercicio de los derechos; que las mujeres puedan acceder cargos de representación política, cargos públicos y privados que impliquen la toma de decisión, adquirir propiedades, ser sujetas de créditos, ser tomadas en cuenta, entre otros.

7. Que los principales objetivos de las instancias municipales de las mujeres, de acuerdo a la *Guía para iniciar y fortalecer una instancia municipal de las mujeres de INMUJERES*, son:

Plaza de la Constitución #20, Col. Centro, C.P. 76850
Amealco de Bonfil, Qro. Tel. (448) 278 01 01
www.amealco.gob.mx

a) *Aportar los elementos necesarios para que el diseño de los planes y programas del gobierno municipal atiendan las necesidades específicas de hombres y mujeres, y propiciar la igualdad de oportunidades*;
b) *Apoyar políticas y programas para lograr el desarrollo económico y social de las mujeres*;
c) *Atender, en coordinación con otras instancias, problemas de discriminación*;
d) *Instrumentar medidas que permitan la participación política y social de las mujeres*;
e) *Promover una cultura de respeto y garantía de sus derechos*, y
f) *Promover su desarrollo integral mediante programas de educación y capacitación*.

Ahora bien, de acuerdo a la *Guía* en cita, para que las instancias municipales de las mujeres cumplan su objetivo, es indispensable que cuenten con:

a) *Sustento jurídico;*
b) *Recursos humanos y económicos para asegurar los programas de atención;*
c) *Capacidad de decisión, y*
d) *Obligación legal de tener siempre como objetivo la equidad, es decir, de promover la igualdad de oportunidades y de aplicar soluciones que realmente resuelvan la desigualdad y sus causas.*

8. Que los Organismos Públicos Desconcentrados son entes públicos cuya responsabilidad es aplicar una regulación, por lo que a la letra el artículo 17 de la Ley Orgánica de la Administración Pública Federal establece que, "*Para la más eficaz atención y eficiente despacho de los asuntos de su competencia, las Secretarías de Estado y los Departamentos Administrativos podrán contar con órganos administrativos desconcentrados que les estarán jerárquicamente subordinados y tendrán facultades específicas para resolver sobre la materia y dentro del ámbito territorial que se determine en cada caso, de conformidad con las disposiciones legales aplicables*".

En ese orden de ideas, el contar con un Instituto Municipal de la Mujer como Órgano Público Desconcentrado, permitirá cumplir con el deber de crear y promover, dentro del ámbito de las competencias municipales, programas y acciones necesarias con perspectiva de género y con ello propiciar la igualdad de oportunidades entre hombres y mujeres.

9. Que, la desconcentración implica una manera de distribuir el poder y las competencias en los subordinados para lograr mejores resultados y una mayor efectividad de la función pública. Que los órganos desconcentrados tienen las siguientes características, conforme al marco legal vigente:

f) Atienden asuntos de una Secretaría de Estado en analogía de una Dirección Municipal, misma que les delega facultades específicas de resolución sobre materias que requieren especialización;
g) La delegación de asuntos implica una aplicación más eficaz y eficiente del marco jurídico;

Plaza de la Constitucion #20, Col. Centro, C.P. 76850
Amealco de Bonfil, Qro. Tel. (448) 278 01 01
www.amealco.gob.mx

h) Los órganos desconcentrados dependen jerárquicamente de una Secretaría de Estado, es decir, mantienen una relación de subordinación:

i) Las facultades de resolución, las materias y el ámbito territorial de éstas se determinarán conforme a la Ley, y

j) Poseen libertad para su actuación técnica y de gestión.

Por lo anteriormente expuesto, fundado y motivado, se somete a la consideración de este Ayuntamiento, la aprobación del siguiente:

A C U E R D O

Resolutivo Primero. Se autoriza presentar ante la LX Legislatura del Estado de Querétaro la **"Iniciativa de Decreto por el que se crea el Instituto Municipal de la Mujer de Amealco de Bonfil, Qro., como Organismo Público Desconcentrado de la Dirección de Desarrollo Social"**, en los términos del anexo que acompaña al presente acuerdo:

T R A N S I T O R I O S

ARTÍCULO PRIMERO. El presente Decreto, entrará en vigor a partir del día siguiente de su publicación en el Periódico Oficial de Gobierno del Estado del Estado de Querétaro "La Sombra de Arteaga".

ARTÍCULO SEGUNDO. Se derogan todas las disposiciones legales de igual o menor jerarquía que se opongan al presente Decreto.

ARTÍCULO TERCERO. El Instituto Municipal de la Mujer Ejercerá la Partida Presupuestal que al efecto señale a su favor la Dirección de Finanzas con base al Presupuesto de Egresos del Municipio de Amealco de Bonfil, Qro.

ARTÍCULO CUARTO. Se abroga el Decreto por el que se crea el Instituto Municipal de la Mujer de Amealco De Bonfil, Qro., publicado en el Periódico Oficial del Gobierno del Estado "La Sombra de Arteaga" con fecha 24 de abril de 2015.

ARTÍCULO QUINTO. Para el inicio de actividades del Instituto, la Junta Directiva deberá quedar instalada en un plazo no mayor a quince días hábiles siguientes a la entrada en vigor del presente Decreto, a convocatoria expresa del Presidente Municipal de Amealco de Bonfil, Qro., en su calidad de Presidente de la Junta Directiva.

ARTÍCULO SEXTO. Previo a la instalación de la Junta Directiva, el Presidente Municipal nombrará a la persona titular de la Dirección General.

ARTÍCULO SÉPTIMO. La Junta Directiva Contará con un plazo de sesenta días hábiles a partir de la entrada en vigor del presente Decreto, para expedir el Reglamento Interior del Instituto.

Resolutivo Segundo. Aprobado el presente dictamen, instrúyase a la Secretaría del Ayuntamiento para que remita a la LX Legislatura del Estado, la "Iniciativa de Decreto por el que se crea el Instituto Municipal de la Mujer de Amealco de Bonfil, Qro., como Organismo Público Desconcentrado de la Dirección de Desarrollo Social", para su estudio, análisis y aprobación.

Resolutivo Tercero. Aprobado el presente dictamen, instrúyase a la Secretaría del Ayuntamiento para que haga de conocimiento a la Dirección de Finanzas y realicen los ajustes correspondientes en el Presupuesto de Egresos del Municipio de Amealco de Bonfil, Qro.

En uso de la voz Gustavo Efraín Mendoza Navarrete, Secretario del Ayuntamiento, pregunta a los presentes si existe observación al acuerdo propuesto, y al no haber observación alguna se somete a votación económica, siendo aprobado por **unanimidad** con diez votos a favor.

DÉCIMO PRIMER PUNTO DEL ORDEN DEL DÍA: ----------
APROBACIÓN DE LINEAMIENTO PARA PROPICIAR LA INTEGRIDAD DE LOS SERVIDORES PÚBLICOS EN EL EJERCICIO DE LA FUNCIÓN PÚBLICA E IMPLEMENTAR EL COMITÉ DE ÉTICA DEL MUNICIPIO DE AMEALCO DE BONFIL, QRO.; ----------

En uso de la voz el Presidente Municipal Constitucional René Mejía Montoya, hace mención: --
CON FUNDAMENTO EN LOS ARTÍCULOS: 115, FRACCIÓN I, DE LA CONSTITUCIÓN POLÍTICA DE LOS ESTADOS UNIDOS MEXICANOS; 35 DE LA CONSTITUCIÓN POLÍTICA DEL ESTADO DE QUERÉTARO; 2, 27, 30 FRACCIÓN I, Y PENÚLTIMO PÁRRAFO, 31 FRACCIÓN I, IX, XVIII Y XXVI, 38, 44, 146, 147 Y 150 DE LA LEY ORGÁNICA MUNICIPAL DEL ESTADO DE QUERÉTARO, Y

C O N S I D E R A N D O

1. Que, de conformidad con el artículo 115, fracción II, párrafo segundo de la Constitución Política de los Estados Unidos Mexicanos, se establece que los Ayuntamientos tienen la facultad para aprobar los bandos de policía y gobierno, los reglamentos, circulares y disposiciones administrativas de observancia general dentro de sus respectivas jurisdicciones, asegurando la participación ciudadana y vecinal.

2. Que, de conformidad con los artículos 146 y 148 de la Ley Orgánica Municipal del Estado de Querétaro, los ayuntamientos tienen la obligación de adecuar la reglamentación municipal con la finalidad de preservar la autoridad institucional y propiciar el desarrollo armónico de la sociedad, esto, en la medida en la cual se modifiquen las condiciones socioeconómicas del Municipio, así como de los múltiples aspectos de la vida comunitaria.

3. Que, mediante memorándum NO. OIC/073/202, la titular del Órgano Interno de Control, solicitó al Secretario del Ayuntamiento, considerar en Sesión de Cabildo la Aprobación de Lineamiento para propiciar la integridad de los servidores públicos en el ejercicio de la función pública e implementar el Comité de Ética del Municipio de Amealco de Bonfil, Qro., mismos que formarán parte integral del acta correspondiente.

4. Que, derivado de lo anterior, y de las mesas de trabajo realizadas los días 19 y 20 de febrero del año en curso, ante la Comisión Permanente de Dictámen de Gobernación y demás integrantes del Pleno del Ayuntamiento, se presentó la propuesta señalada en el considerando anterior; dictaminando su aprobación para llevarlo como punto de acuerdo en Sesión de Cabildo.

Por lo anteriormente expuesto, fundado y motivado se pone a consideración y aprobación a este Ayuntamiento de Amealco de Bonfil el siguiente:

A C U E R D O

PRIMERO. Se aprueba la expedición de los Lineamiento para propiciar la integridad de los servidores públicos en el ejercicio de la función pública e implementar el Comité de Ética del Municipio de Amealco de Bonfil, Qro., mismo que forma parte integral de la presente;

T R A N S I T O R I O S

PRIMERO. Publíquese el presente acuerdo por una sola ocasión en la Gaceta Municipal.

SEGUNDO. El presente acuerdo entrará en vigor al día siguiente de su publicación en la Gaceta Municipal;

TERCERO. Se instruye al Secretario del Ayuntamiento remita copia certificada del presente acuerdo a la Directora de Finanzas, al Director de Administración, y a la titular del Órgano Interno de Control para conocimiento y cumplimiento.

En uso de la voz Gustavo Efraín Mendoza Navarrete, Secretario del Ayuntamiento, pregunta a los presentes si existe observación al acuerdo propuesto, y al no haber observación alguna se somete a votación económica, siendo aprobado por **unanimidad** con diez votos a favor.

DÉCIMO SEGUNDO PUNTO DEL ORDEN DEL DÍA: ----------
APROBACIÓN DEL PROGRAMA ANUAL DE AUDITORIA DEL MUNICIPIO DE AMEALCO DE BONFIL, 2024; ----------
En uso de la voz el Presidente Municipal Constitucional René Mejía Montoya, hace mención: --
CON FUNDAMENTO EN LOS ARTÍCULOS: 115, FRACCIÓN I, DE LA CONSTITUCIÓN POLÍTICA DE LOS ESTADOS UNIDOS MEXICANOS; 35 DE LA CONSTITUCIÓN POLÍTICA DEL ESTADO DE QUERÉTARO; 2, 27, 30, 31, 38, 44, 146, 147 Y 150 DE LA LEY ORGÁNICA MUNICIPAL DEL ESTADO DE QUERÉTARO; 13 FRACCIÓN I DEL REGLAMENTO INTERNO DE CONTROL Y RESPONSABILIDADES ADMINISTRATIVAS DE LOS SERVIDORES PÚBLICOS DEL MUNICIPIO DE AMEALCO DE BONFIL, QRO., Y

C O N S I D E R A N D O

1. Que, de conformidad con el artículo 115, fracción II, párrafo segundo de la Constitución Política de los Estados Unidos Mexicanos, se establece que los Ayuntamientos tienen la facultad para aprobar los bandos de policía y gobierno, los reglamentos, circulares y disposiciones administrativas de observancia general dentro de sus respectivas jurisdicciones, asegurando la participación ciudadana y vecinal.

2. Que, mediante memorándum NO. OIC/074/202, la titular del Órgano Interno de Control, solicitó al Secretario del Ayuntamiento, considerar en Sesión de Cabildo, Aprobación del Programa Anual de Auditoria del Municipio de Amealco de Bonfil, 2024;

3. Que, derivado de lo anterior, y de las mesas de trabajo realizadas los días 19 y 20 de febrero del año en curso, ante la Comisión Permanente de Dictámen de: Gobernación y demás integrantes del Pleno del Ayuntamiento, se presentó la propuesta señalada en el considerando anterior; dictaminando su aprobación para llevarlo como punto de acuerdo a la Sesión de Cabildo.

Por lo anteriormente expuesto, fundado y motivado se pone a consideración y aprobación a este Ayuntamiento de Amealco de Bonfil el siguiente:

A C U E R D O

PRIMERO. Se aprueba el Programa Anual de Auditoria del Municipio de Amealco de Bonfil, 2024; mismo que forma parte integral de la presente Acta.

T R A N S I T O R I O S

PRIMERO. Publíquese el presente acuerdo por una sola ocasión en la Gaceta Municipal.

SEGUNDO. El presente acuerdo entrará en vigor al día siguiente de su publicación en la Gaceta Municipal;

TERCERO. Se instruye al Secretario del Ayuntamiento remita copia certificada del presente acuerdo al Director de Administración, y a la titular del Órgano Interno de Control para conocimiento y cumplimiento.

En uso de la voz Gustavo Efraín Mendoza Navarrete, Secretario del Ayuntamiento, pregunta a los presentes si existe observación al acuerdo propuesto, y al no haber observación alguna se somete a votación económica, siendo aprobado por **unanimidad** con diez votos a favor.

DÉCIMO TERCER PUNTO DEL ORDEN DEL DÍA: ---------- AUTORIZACIÓN DE LOS LINEAMIENTOS QUE REGULEN LA DISPOSICIÓN Y COMPROBACIÓN DE AYUDAS SOCIALES DEL MUNICIPIO DE AMEALCO DE BONFIL, QRO. ----------

En uso de la voz el Presidente Municipal Constitucional René Mejía Montoya, hace mención: -

Plaza de la Constitución #20, Col. Centro, C.P. 76850
Amealco de Bonfil, Qro. Tel. (448) 278 01 01
www.amealco.gob.mx

CON FUNDAMENTO EN LOS ARTÍCULOS: 115, FRACCIÓN I, DE LA CONSTITUCIÓN POLÍTICA DE LOS ESTADOS UNIDOS MEXICANOS; 35 DE LA CONSTITUCIÓN POLÍTICA DEL ESTADO DE QUERÉTARO; 2, 27, 30 FRACCIONES I, Y PENÚLTIMO PÁRRAFO, 31 FRACCIÓN I, IX, XVIII Y XXVI, 38, 44, 146, 147 Y 150 DE LA LEY ORGÁNICA MUNICIPAL DEL ESTADO DE QUERÉTARO, Y

C O N S I D E R A N D O

1. Que, de conformidad con el artículo 115, fracción II, párrafo segundo de la Constitución Política de los Estados Unidos Mexicanos, se establece que los Ayuntamientos tienen la facultad para aprobar los bandos de policía y gobierno, los reglamentos, circulares y disposiciones administrativas de observancia general dentro de sus respectivas jurisdicciones, asegurando la participación ciudadana y vecinal.

2. Que, de conformidad con los artículos 146 y 148 de la Ley Orgánica Municipal del Estado de Querétaro, los ayuntamientos tienen la obligación de adecuar la reglamentación municipal con la finalidad de preservar la autoridad institucional y propiciar el desarrollo armónico de la sociedad, esto, en la medida en la cual se modifiquen las condiciones socioeconómicas del Municipio, así como de los múltiples aspectos de la vida comunitaria.

3. Que, mediante memorándum NO. DA/050/2024, el Director de Administración, solicitó al Secretario del Ayuntamiento, considerar en Sesión de Cabildo, la Autorización de los lineamientos que regulen la disposición y comprobación de ayudas sociales del Municipio de Amealco de Bonfil, Qro.,

4. Que, derivado de lo anterior, y de las mesas de trabajo realizadas los días 19 y 20 de febrero del año en curso, ante la Comisión Permanente de Dictámen de: Gobernación y demás integrantes del Pleno del Ayuntamiento, se presentó la propuesta señalada en el considerando anterior; dictaminando su aprobación para llevarlo como punto de acuerdo a la Sesión de Cabildo.

Por lo anteriormente expuesto, fundado y motivado se pone a consideración y aprobación a este Ayuntamiento de Amealco de Bonfil el siguiente:

A C U E R D O

PRIMERO. Se aprueba la expedición de los lineamientos que regulen la disposición y comprobación de ayudas sociales del Municipio de Amealco de Bonfil, Qro, mismos que forman parte integral de la presente acta.

T R A N S I T O R I O S

PRIMERO. Publíquese el presente acuerdo por una sola ocasión en la Gaceta Municipal.

SEGUNDO. El presente acuerdo entrará en vigor al día siguiente de su publicación en la Gaceta Municipal;

TERCERO. Se instruye al Secretario del Ayuntamiento remita copia certificada del presente acuerdo al Director de Administración, y a la titular del Órgano Interno de Control para conocimiento y cumplimiento.

En uso de la voz Gustavo Efraín Mendoza Navarrete, Secretario del Ayuntamiento, pregunta a los presentes si existe observación al acuerdo propuesto, y al no haber observación alguna se somete a votación económica, siendo aprobado por **unanimidad** con diez votos a favor.

DÉCIMO CUARTO PUNTO DEL ORDEN DEL DÍA: ----------
AUTORIZAR LA BAJA DE LA CAMIONETA NISSAN PICK-UP, MODELO 2022, IDENTIFICADA CON PLACAS ST0257D; ----------

En uso de la voz el Presidente Municipal Constitucional René Mejía Montoya, hace mención: -- **CON FUNDAMENTO LEGAL EN LO DISPUESTO POR LOS ARTÍCULOS 115 DE LA CONSTITUCIÓN POLÍTICA DE LOS ESTADOS UNIDOS MEXICANOS, 35 DE LA CONSTITUCIÓN POLÍTICA DEL ESTADO DE QUERÉTARO; 2, 30 FRACCIÓN XII, 49 y 50 FRACCIÓN VII DE LA LEY ORGÁNICA MUNICIPAL DEL ESTADO DE QUERÉTARO, 59 FRACCIÓN II DE LA LEY DE ADQUISICIONES, ENAJENACIONES, ARRENDAMIENTOS Y CONTRATACIÓN DE SERVICIOS DEL ESTADO DE QUERÉTARO Y;**

C O N S I D E R A N D O

1. Que, los Ayuntamientos son competentes para administrar el patrimonio del Municipio, dado que es el órgano de gobierno del Municipio cuyo propósito es reunir y atender las necesidades colectivas y sociales, estando obligados sus integrantes a vigilar y evaluar la administración pública, con el propósito de que los habitantes cuenten con obras y servicios públicos municipales de calidad y de conformidad con el artículo 2 de la Ley Orgánica Municipal del Estado de Querétaro, los municipios están investidos de personalidad jurídica y dotados de patrimonio propio,.;

2. Que, acorde a lo señalado por el Artículo 59 Fracción II de la Ley de Adquisiciones, Enajenaciones, Arrendamientos y Contratación de Servicios del Estado de Querétaro, corresponde sólo a los Comités otorgar la autorización sobre la enajenación de los bienes muebles propiedad de los Poderes del Estado, Ayuntamientos y entidades públicas correspondientes, cuando resulte incosteable seguirlos utilizando en el servicio público;

3. Que, el Artículo 30 Fracción XII, de la Ley Orgánica Municipal del Estado de Querétaro, establece en que los ayuntamientos son competentes para Administrar el patrimonio del municipio conforme a la Ley y vigilar a través del Presidente Municipal y de los órganos de control su cumplimiento;

Plaza de la Constitución #20, Col. Centro, C.P. 76850
Amealco de Bonfil, Qro. Tel. (448) 278 01 01
www.amealco.gob.mx

4. Que, mediante sesión del Comité de Adquisiciones, Enajenaciones Arrendamiento y Contratación de Servicios del Municipio de Amealco de Bonfil de fecha 14 de febrero de 2024, se dictaminó como viable la baja definitiva de inventario de manera contable y administrativa del vehículo cuya descripción a continuación;

5. Que, a través del memorándum NO. DA/049/2024., recibido en la Secretaría del Ayuntamiento el día 19 de febrero de 2024, el Director de Administración y Presidente del Comité de Adquisiciones, Enajenaciones, Arrendamientos y Contratación de Servicios, solicitó al Secretario del Ayuntamiento, poner a consideración de este Ayuntamiento la baja definitiva de la Camioneta Nissan Pick-up, modelo 2022, identificada con Placas ST0257D mismo que se encuentran debidamente registrado en el inventario de bienes muebles y sistema contable, autorizada en el acta del Comité de Adquisiciones, Enajenaciones, Arrendamientos y Contratación de Servicios del Municipio de Amealco, de fecha 14 de febrero de 2024, mismos que forman parte de la presente acta.;

6. Asimismo, en la mesa de trabajo realizada el día 20 de febrero de 2024, la Dirección de Administración presentó de manera detallada el bien a dar de baja a los integrantes del Ayuntamiento, dictaminando su procedencia ante sesión de cabildo.;

Por lo anteriormente expuesto, fundado y motivado, someto a la consideración de este Ayuntamiento, la aprobación del siguiente:

A C U E R D O

PRIMERO. Se autoriza realizar el procedimiento de baja definitiva de la Camioneta Nissan Pick-up, modelo 2022, identificada con Placas ST0257D, descritos en el acta del Comité de Adquisiciones, Enajenaciones, Arrendamientos y Contratación de Servicios del Municipio de Amealco, de fecha 14 de febrero de 2024;

SEGUNDO. Se instruye al Presidente del Comité de Adquisiciones, Enajenaciones, Arrendamientos y Contratación de Servicios proceder a realizar la baja definitiva de los bienes referidos, coordinándose en todo momento con la Dirección de Finanzas y el Órgano Interno de Control, para la correcta afectación tanto en el inventario de bienes como de forma contable.

T R A N S I T O R I O S

PRIMERO. El presente acuerdo entrará en vigor al día siguiente de su publicación.

SEGUNDO. Publíquese por una sola ocasión en la Gaceta Municipal.

TERCERO. Se instruye al Secretario del Ayuntamiento remita copia certificada del presente acuerdo al Director de Administración, Directora de Finanzas y a la Titular del Órgano Interno de Control para conocimiento y cumplimiento.

En uso de la voz Gustavo Efraín Mendoza Navarrete, Secretario del Ayuntamiento, pregunta a los presentes si existe observación al acuerdo propuesto, y al no haber observación alguna se somete a votación económica, siendo aprobado por **unanimidad** con diez votos a favor.

DÉCIMO QUINTO PUNTO DEL ORDEN DEL DÍA. ----------
ASUNTOS GENERALES. ----------
En uso de la voz el Secretario del Ayuntamiento del Municipio de Amealco de Bonfil, Qro., pregunta a los miembros del Ayuntamiento si alguien tiene algún otro asunto que tratar lo manifieste levantando la mano, y al no haber propuesta alguna se pasa al siguiente punto. -----

DÉCIMO SEXTO PUNTO DEL ORDEN DEL DÍA. ----------
CLAUSURA DE LA SESIÓN; ----------
Al haberse desahogado la totalidad de los puntos del orden del día y al no existir más asuntos que tratar y en uso de la voz el Presidente Municipal Constitucional René Mejía Montoya declara formalmente clausurada la **Sesión Ordinaria,** siendo las **siete horas con cuarenta minutos** del mismo día de su inicio, pidiendo al Secretario del Ayuntamiento levante la presente para constancia, firmando al calce y al margen los que en ella intervinieron y así quisieron hacerlo. ----------
----------**Doy Fe. - Gustavo Efraín Mendoza Navarrete, Secretario del Ayuntamiento.** ---------

RENÉ MEJÍA MONTOYA
PRESIDENTE MUNICIPAL CONSTITUCIONAL

SÍNDICO MUNICIPAL PAULINA VENTURA NICOLÁS

SÍNDICO MUNICIPAL DAVID MENDOZA GONZÁLEZ

REGIDORA IRAÍS HERNÁNDEZ FUERTES

REGIDORA MARA OBREGÓN ÁLVAREZ

REGIDOR ESTEBAN MONTOYA QUINTANA

REGIDORA LUCÍA PASCUAL GREGORIO

REGIDOR URIEL ENRIQUE CÁZARES SÁNCHEZ

REGIDORA MA. DEL CARMEN GÍL BERNABÉ

REGIDORA JOSEFINA MARTÍNEZ PASCUAL

GUSTAVO EFRAÍN MENDOZA NAVARRETE
SECRETARIO DEL AYUNTAMIENTO

PRIMER PUNTO DEL ORDEN DEL DÍA. ----------
APERTURA DE LA SESIÓN. ----------

En la Ciudad de Amealco de Bonfil, Estado de Querétaro. Siendo las **nueve horas con tres minutos del día dos de marzo de dos mil veinticuatro,** reunidos en el Salón de Cabildo del Palacio Municipal de esta Ciudad, los integrantes del Ayuntamiento 2021-2024: las Ciudadanas y Ciudadanos: Paulina Ventura Nicolás, David Mendoza González, Iraís Hernández Fuertes, Mara Obregón Álvarez, Esteban Montoya Quintana, Lucía Pascual Gregorio, Uriel Enrique Cázares Sánchez, Ma. del Carmen Gil Bernabé, Josefina Martínez Pascual, y con así como el Presidente Municipal René Mejía Montoya, para llevar a cabo la **Sesión Extraordinaria** de cabildo de conformidad a lo dispuesto por los artículos; 35 de la Constitución Política del Estado de Querétaro; 27, 31 fracción III, 32 fracción I, 33 fracción I y 47 fracciones II y III de la Ley Orgánica Municipal del Estado de Querétaro; y 18, 19, 23, 26 y 27 del Reglamento Interno del Ayuntamiento de Amealco de Bonfil, Querétaro, por lo cual se procede a pasar lista de asistencia.---------- ----------

SEGUNDO PUNTO DEL ORDEN DEL DÍA. ----------
PASE DE LISTA DE ASISTENCIA Y DECLARACIÓN DEL QUÓRUM LEGAL. ----------

En uso de la voz el Secretario del Ayuntamiento Gustavo Efraín Mendoza Navarrete, procede a realizar el pase de lista correspondiente, encontrándose presente la **totalidad** de las y los integrantes del Ayuntamiento 2021–2024 del Municipio de Amealco de Bonfil, Querétaro.; por lo que existe el quórum de ley y todos los acuerdos tomados serán legalmente válidos. Señor Presidente Municipal solicitó tenga a bien, proceder a declarar instalada y abierta esta Sesión Ordinaria de Cabildo. ----------

En uso de la voz el Presidente Municipal Constitucional René Mejía Montoya, hace mención de que, en vista de existir el quórum legal requerido por el artículo 23 del Reglamento Interno del Ayuntamiento de Amealco de Bonfil, Querétaro, declara formalmente instalada y abierta la **Sesión Extraordinaria de Cabildo** del Ayuntamiento 2021 – 2024 del Municipio de Amealco de Bonfil, Querétaro, siendo las **nueve horas con cinco minutos del día dos de marzo de dos mil veinticuatro**. Por lo que instruyó al Secretario del Ayuntamiento continuar con el orden del día.

TERCER PUNTO DEL ORDEN DEL DÍA. ----------
LECTURA Y APROBACIÓN DEL ORDEN DEL DÍA. ----------

En uso de la voz el Secretario del Ayuntamiento Gustavo Efraín Mendoza Navarrete, procede a realizar la lectura del orden del día. ----------

I. Apertura de la Sesión; ----------
II. Pase de lista de asistencia y declaración del quórum legal; ----------
III. Lectura y aprobación del orden del día; ----------
IV. Atención a la petición de los Regidores Josefina Martínez Pascual y Esteban Montoya Quintana, respecto a su licencia para separarse de forma temporal del cargo que desempeñan; ----------
V. Punto de Acuerdo por el que se Exhorta a los Mandos Superiores y Medios de la Administración Pública Municipal a suscribir la Carta Compromiso de Obligaciones de los Servidores Públicos; ----------

VI. Atención a la solicitud de René Mejía Montoya Presidente Municipal Constitucional, respecto a la licencia temporal para separarse del cargo que desempeña; ----------
VII. Designación del Presidente Municipal Interino; ----------
VIII. Clausura de la sesión; ----------

Acto seguido, el Secretario del Ayuntamiento somete a consideración de los miembros del Ayuntamiento el orden del día presentado, y al no existir observación alguna, se somete a votación económica, mismo que es aprobado por unanimidad de votos presentes a favor. ------

CUARTO PUNTO DEL ORDEN DEL DÍA: ----------
ATENCIÓN A LA PETICIÓN DE LOS REGIDORES JOSEFINA MARTÍNEZ PASCUAL Y ESTEBAN MONTOYA QUINTANA, RESPECTO A SU LICENCIA PARA SEPARARSE DE FORMA TEMPORAL DEL CARGO QUE DESEMPEÑAN; ----------

En uso de la voz el Presidente Municipal Constitucional René Mejía Montoya, hace mención: -- **CON FUNDAMENTO EN LO DISPUESTO POR LOS ARTÍCULOS 35 Y 115 FRACCIÓN I DE LA CONSTITUCIÓN POLÍTICA DE LOS ESTADOS UNIDOS MEXICANOS; 225 DE LA LEY GENERAL DE INSTITUCIONES Y PROCEDIMIENTOS ELECTORALES; 35 DE LA CONSTITUCIÓN POLÍTICA DEL ESTADO DE QUERÉTARO; 14 DE LA LEY ELECTORAL DEL ESTADO DE QUERÉTARO; 30 FRACCIONES XV, Y XVII, ARTÍCULOS 159, 160, 161 DE LA LEY ORGÁNICA MUNICIPAL DEL ESTADO DE QUERÉTARO, 50 DE LA LEY DE LOS TRABAJADORES DEL ESTADO DE QUERÉTARO; Y**

C O N S I D E R A N D O

1. Que, el Municipio, es la institución jurídica, política y social, que tiene como finalidad organizar a una comunidad en la gestión autónoma de sus intereses de convivencia primaria y vecinal, integrado y regido por un Ayuntamiento, órgano colegiado de representación popular, pilar de la estructura gubernamental y representante de los intereses de los habitantes del Municipio el cual, a través de la facultad representativa, consagrada en las Constituciones Federal y Local, así como por las leyes y disposiciones reglamentarias; expide disposiciones administrativas que organizan la Administración Pública Municipal;

2. Que, el artículo 50, fracción I, de la Ley de los Trabajadores del Estado de Querétaro, establece el derecho con que cuentan los trabajadores de obtener una licencia sin goce de sueldo.

3. Que, de la misma manera es competencia de este Ayuntamiento conocer de la solicitud de licencia de los integrantes del mismo, tal como lo establecen los artículos 30 fracciones XV y XVII y 159 de la Ley Orgánica Municipal del Estado de Querétaro;

4. Que, en términos de lo señalado en la Asignación de Mayoría. Fórmula de Ayuntamiento del Municipio de Amealco de Bonfil, emitida por el Instituto Electoral del Estado de Querétaro, se establece como integrantes del Ayuntamiento del Municipio de Amealco de Bonfil Querétaro para el periodo 2021-2024, a los Regidores Josefina Martínez Pascual y Esteban Montoya Quintana, con el cargo de Regidores Propietarios.

5. Que, en virtud de lo anterior, se cuentan con los escritos de fechas 26 y 21 de febrero de 2024 respectivamente, signados por los regidores Josefina Martínez Pascual y Esteban Montoya Quintana, y mediante los cuales solicitan licencia para separarse del cargo de Regidor Propietario, por un lapso de hasta noventa días naturales, el primero efectivo a parir del día cuatro y el segundo a partir de este momento.

Por lo anteriormente expuesto, fundado y motivado, someto a la consideración de este Ayuntamiento, la aprobación del siguiente:

A C U E R D O

PRIMERO. Se aprueba la licencia sin goce de sueldo a la Regidora Josefina Martínez Pascual, para separarse temporalmente del cargo de Regidora Propietario; por un lapso de hasta noventa días naturales, licencia que se autoriza a partir del día 4 cuatro de marzo de 2024, dos mil veinticuatro;

SEGUNDO. Se instruye a la Regidora Josefina Martínez Pascual, incorporarse a sus funciones al siguiente día hábil a la fecha de conclusión de la licencia que se le otorga o antes si así lo solicita.

TERCERO. Se aprueba la licencia sin goce de sueldo al Regidor Esteban Montoya Quintana, para separarse temporalmente del cargo de Regidor Propietario; por un lapso de hasta noventa días naturales, licencia que se autoriza a partir de este momento;

CUARTO. Se instruye al Regidor Esteban Montoya Quintana, incorporarse a sus funciones al siguiente día hábil a la fecha de conclusión de la licencia que se le autoriza.

T R A N S I T O R I O S

PRIMERO. El presente acuerdo entrará en vigor al momento de su aprobación.

SEGUNDO. Publíquese por una sola ocasión en la Gaceta Municipal.

TERCERO. Se instruye a la Titular de la Dirección de Finanzas, realizar los ajustes correspondientes con motivo de la aprobación del presente acuerdo.

CUARTO. Se instruye al Titular de la Dirección de Administración, realizar los ajustes correspondientes con motivo de la aprobación del presente acuerdo.

QUINTO. Se instruye al Secretario del Ayuntamiento remita copia certificada del presente acuerdo al C. Esteban Montoya Quintana, a su suplente el C. Miguel Ángel García Martínez, a Josefina Martínez Pascual, a su suplente Laura García Martínez, así como a los Titulares de las Dependencias de la Administración Pública Municipal y a la Titular del Órgano Interno de Control para su conocimiento, cumplimiento y efectos legales conducentes.

Plaza de la Constitución #20, Col. Centro, C.P. 76850
Amealco de Bonfil, Qro. Tel. (448) 278 00 01
www.amealco.gob.mx

En uso de la voz Gustavo Efraín Mendoza Navarrete, Secretario del Ayuntamiento, pregunta a los presentes si existe observación al acuerdo propuesto, y al no haber observación alguna se somete a votación económica, siendo aprobado por **unanimidad** con diez votos a favor.

En razón a la aprobación del presente punto se procede a la:

TOMA DE PROTESTA DE MIGUEL ÁNGEL GARCÍA MARTÍNEZ, REGIDOR PROPIETARIO; FUNCIONES QUE EJERCERÁ A PARTIR DE ESTE MOMENTO; ----------

En uso de la voz el Secretario del Honorable Ayuntamiento informa a los presentes que para continuar con el presente punto y en términos de lo dispuesto en los artículos 25 y 27 de la Ley Orgánica Municipal del Estado de Querétaro., solicita a Miguel Ángel García Martínez, y a todos los presenten ponerse de pie.

En uso de la voz René Mejía Montoya, pregunta al servidor público entrante:

"PROTESTA GUARDAR Y HACER GUARDAR LA CONSTITUCIÓN POLÍTICA DE LOS ESTADOS UNIDOS MEXICANOS, LA PARTICULAR DEL ESTADO Y TODAS LAS LEYES QUE DE ELLAS EMANEN, Y DESEMPEÑAR LEAL Y PATRIÓTICAMENTE EL CARGO QUE ME HAN CONFERIDO, POR EL BIEN Y PROSPERIDAD DEL ESTADO Y DE ESTE MUNICIPIO".

A LO QUE MIGUEL ÁNGEL GARCÍA MARTÍNEZ RESPONDE "SI PROTESTO"

"SI ASÍ NO LO HICIERE, QUE ESTE MUNICIPIO Y LA NACIÓN SE LO DEMANDEN".

QUINTO PUNTO DEL ORDEN DEL DÍA: ----------

PUNTO DE ACUERDO POR EL QUE SE EXHORTA A LOS MANDOS SUPERIORES Y MEDIOS DE LA ADMINISTRACIÓN PÚBLICA MUNICIPAL A SUSCRIBIR LA CARTA COMPROMISO DE OBLIGACIONES DE LOS SERVIDORES PÚBLICOS; ----------

En uso de la voz el Presidente Municipal Constitucional René Mejía Montoya, hace mención: --------

CON FUNDAMENTO EN LOS ARTÍCULOS: 115, FRACCIONES I Y II, DE LA CONSTITUCIÓN POLÍTICA DE LOS ESTADOS UNIDOS MEXICANOS; 35 DE LA CONSTITUCIÓN POLÍTICA DEL ESTADO LIBRE Y SOBERANO DE QUERÉTARO; 2, 3, 27, 30, 31,38, 44 Y 48 DE LA LEY ORGÁNICA MUNICIPAL DEL ESTADO DE QUERÉTARO, Y

C O N S I D E R A N D O

1. Que, de conformidad con los artículos 115, fracción II, párrafo segundo de la Constitución Política de los Estados Unidos Mexicanos; 35 de la Constitución Política del Estado Libre y Soberano de Querétaro; 3, de la Ley Orgánica Municipal del Estado de Querétaro, los cuales establecen que los municipios están investidos de personalidad jurídica y patrimonio propios y sus Ayuntamientos tienen la facultad para aprobar los bandos de policía y gobierno, los reglamentos, circulares y disposiciones administrativas de observancia general dentro de sus respectivas jurisdicciones, asegurando la participación ciudadana y vecinal;

2. Que, el artículo 30, fracción I, de la Ley Orgánica Municipal del Estado de Querétaro establece que los ayuntamientos son competentes para aprobar las disposiciones administrativas de observancia general dentro de sus respectivas jurisdicciones que organicen la administración pública municipal. Bajo ese contexto el Ayuntamiento cuenta con comisiones permanentes, mismas que se encargan de dictaminar los asuntos que ante ellas se presenten.

Plaza de la Constitución #20, Col. Centro, C.P. 76850
Amealco de Bonfil, Qro. Tel. (448) 278 01 01
www.amealco.gob.mx

3. Que, de acuerdo con el artículo 7 de la Ley General de Responsabilidades Administrativas, los Servidores Públicos deberán observar, en el desempeño de su empleo, cargo o comisión, los principios de disciplina, legalidad, objetividad, profesionalismo, honradez, lealtad, imparcialidad, integridad, rendición de cuentas, eficacia y eficiencia que rigen el servicio público

4. Que, acorde con el artículo 12 de la Ley de Responsabilidades Administrativas del Estado de Querétaro, para prevenir la comisión de faltas administrativas y hechos de corrupción, se podrán implementar acciones para orientar el criterio que en situaciones específicas deberán observar los servidores públicos en el desempeño de sus empleos, cargos o comisiones.

5. Que, de acuerdo con los Objetivos de Desarrollo Sostenible (ODS) de la Agenda 2030, se debe promover una cultura organizacional basada en la integridad, la transparencia y la rendición de cuentas, en línea con los principios de buen gobierno y desarrollo sostenible promovidos por las Naciones Unidas.

6. Que, por lo dispuesto en la Ley Federal de Procedimiento Administrativo, es un requisito de validez de todo acto administrativo el contener la firma autógrafa, misma que constituye un medio idóneo para individualizar a la persona que suscribe, distinguiéndola de cualquier otra; y siendo al mismo tiempo, expresión de voluntad, ya que cumple la función de exteriorizar el propósito del sujeto de hacer suya la declaración contenida en el documento que suscribe.

7. Que, exhortar a los servidores públicos de mandos superiores y medios, a suscribir la carta compromiso de obligaciones, es con la finalidad de que refrenden su compromiso para que, en el desempeño de sus funciones, se desenvuelvan dentro de los principios éticos que rigen la actual Administración Pública Municipal en beneficio de la Sociedad.

Por lo anteriormente expuesto, fundado y motivado se pone a consideración y aprobación a este Ayuntamiento de Amealco de Bonfil, Qro., el siguiente:

A C U E R D O

ÚNICO. Se exhorta a los mandos superiores y medios de la Administración Pública Municipal a suscribir la carta compromiso de obligaciones de los servidores públicos del Municipio de Amealco de Bonfil.

T R A N S I T O R I O S

Artículo Primero. El presente Acuerdo entrará en vigor al día siguiente de su publicación.

Artículo Segundo. Notifíquese a los mandos superiores y medios de la Administración Pública Municipal de Amealco de Bonfil, Qro.

En uso de la voz Gustavo Efraín Mendoza Navarrete, Secretario del Ayuntamiento, pregunta a los presentes si existe observación al acuerdo propuesto, y al no haber observación alguna se somete a votación económica, siendo aprobado por **unanimidad** con diez votos a favor.

SEXTO PUNTO DEL ORDEN DEL DÍA: ---------- ATENCIÓN A LA SOLICITUD DEL PRESIDENTE MUNICIPAL CONSTITUCIONAL RENÉ MEJÍA MONTOYA, RESPECTO A LA LICENCIA TEMPORAL PARA SEPARARSE DEL CARGO QUE DESEMPEÑA; ----------

En uso de la voz el Presidente Municipal Constitucional René Mejía Montoya, hace mención: -- **CON FUNDAMENTO EN LO DISPUESTO POR LOS ARTÍCULOS 115 FRACCIÓN I DE LA CONSTITUCIÓN POLÍTICA DE LOS ESTADOS UNIDOS MEXICANOS; 35, 36 DE LA CONSTITUCIÓN POLÍTICA DEL ESTADO DE QUERÉTARO; 30 FRACCIONES XV Y XVI, 159 Y 160 DE LA LEY ORGÁNICA MUNICIPAL DEL ESTADO DE QUERÉTARO, 14 FRACCIÓN V DE LA LEY ELECTORAL DEL ESTADO DE QUERÉTARO; ARTÍCULO 50 DE LA LEY DE LOS TRABAJADORES AL SERVICIO DEL ESTADO DE QUERÉTARO; 68, 69 Y 70 DEL REGLAMENTO INTERIOR DEL AYUNTAMIENTO DEL MUNICIPIO DE AMEALCO DE BONFIL, QUERÉTARO; Y**

C O N S I D E R A N D O

1. Que, el artículo 35, fracción II, de la Constitución Política de los Estados Unidos Mexicanos, establece que, todo ciudadano tiene derecho a poder ser votado en condiciones de paridad, para todos los cargos de elección popular, teniendo la calidad que establezca la ley. El derecho de solicitar el registro de candidatos y candidatas ante la autoridad electoral corresponde a los partidos políticos, así como a los ciudadanos y las ciudadanas que soliciten su registro de manera independiente y cumplan con los requisitos, condiciones y términos que determine la legislación;

2. Que, ahora bien, atendiendo el contenido del artículo 8 de la Constitución Política del Estado de Querétaro, establece que los miembros de los Ayuntamientos para ser electos en algún cargo de elección popular necesariamente requieren no desempeñar cargo o funciones de autoridad, a menos que se separen de ellos, mediante licencia en los términos de lo establecido en la Ley Orgánica Municipal y demás normatividad aplicable;

3. Que, así mismo, el artículo 14, fracción V, de la Ley Electoral del Estado de Querétaro establece que como requisito para ser postulado y, en su caso, para ocupar cualquier cargo de elección popular, el no ser titular de la Presidencia Municipal; a menos que se separe de sus funciones, mediante licencia o renuncia en los términos de ley, por lo menos noventa días naturales antes del día de la elección.

4. Que, con fundamentó en el artículo 30, fracción XV, en correlación con el artículo 159 de la Ley Orgánica Municipal del Estado de Querétaro, el Ayuntamiento es competente para conceder las licencias de los integrantes del mismo.

5. Que, Las licencias sin goce de sueldo, se concederán para el desempeño de puestos de confianza, cargos de elección popular e interinatos por permisos de los trabajadores, acorde a los establecido en el artículo 50, fracción I, de la Ley de los Trabajadores al Servicio del Estado de Querétaro;

6. Que, en correlación con lo anterior, René Mejía Montoya, solicitó licencia para separarse del cargo de Presidente Municipal, por un lapso de hasta noventa días naturales, efectivos a partir del día 04 de marzo al del presente año.

Por lo anteriormente expuesto, fundado y motivado, someto a la consideración de este Honorable Ayuntamiento, la aprobación del siguiente:

A C U E R D O

PRIMERO. Se aprueba la licencia a René Mejía Montoya, para separarse temporalmente del cargo de Presidente Municipal Constitucional del Municipio de Amealco de Bonfil, Querétaro; por un lapso de hasta noventa días naturales, a partir del día 04 de marzo del año en curso en términos de los fundamentos señalados en los considerandos anteriores.

SEGUNDO. Se instruye al suscrito René Mejía Montoya, incorporarse a sus funciones de Presidente Municipal Constitucional del Municipio de Amealco de Bonfil, Querétaro; el siguiente día hábil a la fecha de conclusión de la licencia que se le otorga.

T R A N S I T O R I O S

PRIMERO. El presente acuerdo entrará en vigor al momento de su aprobación.

SEGUNDO. Publíquese por una sola ocasión en la Gaceta Municipal.

TERCERO. Se instruye al Secretario del Ayuntamiento, emitir la convocatoria correspondiente, a efecto de celebrarse Sesión del Ayuntamiento, el día hábil que deba incorporarse el suscrito René Mejía Montoya, a sus funciones.

CUARTO. Se instruye a la Titular de la Dirección de Finanzas, realizar los ajustes correspondientes con motivo de la aprobación del presente acuerdo.

QUINTO. Se instruye al Titular de la Dirección de Administración, realizar los ajustes correspondientes con motivo de la aprobación del presente acuerdo.

SEXTO. Se instruye al Secretario del Ayuntamiento remita copia certificada del presente acuerdo al suscrito René Mejía Montoya, a los Titulares de las Dependencias de la Administración Pública Municipal y a la Titular del Órgano Interno de Control para su conocimiento, cumplimiento y efectos legales conducentes.

En uso de la voz Gustavo Efraín Mendoza Navarrete, Secretario del Ayuntamiento, pregunta a los presentes si existe observación al acuerdo propuesto, y al no haber observación alguna se somete a votación económica, siendo aprobado por **unanimidad** con diez votos a favor.

SÉPTIMO PUNTO DEL ORDEN DEL DÍA: ----------
DESIGNACIÓN DEL PRESIDENTE MUNICIPAL INTERINO; ----------

En uso de la voz el Presidente Municipal Constitucional René Mejía Montoya, hace mención: --

CON FUNDAMENTO EN LO DISPUESTO POR LOS ARTÍCULOS 115 FRACCIÓN I DE LA CONSTITUCIÓN POLÍTICA DE LOS ESTADOS UNIDOS MEXICANOS; 35, 36 PRIMER PÁRRAFO DE LA CONSTITUCIÓN POLÍTICA DEL ESTADO DE QUERÉTARO; 30 FRACCIÓN XVI, 160 Y 161 DE LA LEY ORGÁNICA MUNICIPAL DEL ESTADO DE QUERÉTARO, Y

C O N S I D E R A N D O

1. Que, en términos de lo dispuesto en el artículo 115 fracción I de la Constitución Política de los Estados Unidos Mexicanos; establece que, si alguno de los miembros del Ayuntamiento dejare de desempeñar su cargo, será sustituido por su suplente, o se procederá según lo disponga la Ley.

2. Que, así mismo el artículo 35 de la Constitución Política del Estado de Querétaro; refiere que el Municipio Libre constituye la base de la división territorial y de la organización política y administrativa del Estado de Querétaro; que los Municipios serán gobernados por un Ayuntamiento de elección popular directa, el cual se compondrá de un Presidente Municipal que, política y administrativamente, será el representante del Municipio; Del número determinado de Regidores que, basado en factores geográficos, demográficos y socioeconómicos de cada Municipio, determine la ley; y Hasta tres Síndicos.

3. Que, el artículo 30 fracción XVI, de la Ley Orgánica Municipal del Estado de Querétaro refiere que los Ayuntamientos son competentes para designar, de entre los regidores propietarios, a quien deba suplir al Presidente Municipal en sus faltas temporales o absolutas, en los términos de la Constitución Política del Estado Libre y Soberano del Estado de Querétaro, misma que en su artículo 36, primer párrafo, establece que las faltas temporales y absolutas del Presidente Municipal, serán suplidas por el Regidor propietario que nombre el Ayuntamiento;

4. Que, a su vez el artículo 160 de la referida Ley Orgánica establece que las faltas temporales o absolutas del Presidente Municipal, serán suplidas por el Regidor o Síndico propietarios que nombre el Ayuntamiento y el correspondiente 161, cita que, para cubrir las faltas absolutas de los miembros del Ayuntamiento, serán llamados los suplentes respectivos y si faltare el suplente para cubrir la vacante correspondiente, la Legislatura del Estado designará a los sustitutos, a propuesta del titular del Poder Ejecutivo.

5. Que, derivado de la aprobación del punto de cabildo en el que se autorización la solicitud de licencia suscrita por René Mejía Montoya, para separarse temporalmente del cargo de Presidente Municipal Constitucional, resulta necesario realizar el procedimiento de designación de la persona quien deberá de ocupar el cargo de Presidente Municipal Interino.

Plaza de la Constitución #20, Col. Centro, C.P. 76850
Amealco de Bonfil, Qro. Tel. (448) 278 01 01
www.amealco.gob.mx

6. Que, en términos de lo dispuesto en los artículos 30, fracción XVI, y 160, de la Ley Orgánica Municipal del Estado de Querétaro; donde se establece que los Ayuntamientos son competentes para designar, de entre los Regidores y Síndicos Propietarios, a quien deba suplir al Presidente Municipal en sus faltas temporales o absolutas, en los términos de la Constitución Política del Estado de Querétaro; Mediante la intervención del Secretario del Ayuntamiento, solicitó a los presentes realizar alguna propuesta para designar a la persona que ocupe el cargo de Presidente Municipal Interino, participando los miembros del Ayuntamiento, proponiendo al Miguel Ángel García Martínez, para que ocupe el cargo de Presidente Municipal Interino, resultando electo para ocupar el cargo por unanimidad de votos.

Por lo anteriormente expuesto, fundado y motivado, someto a la consideración de este Honorable Ayuntamiento, la aprobación del siguiente:

A C U E R D O

PRIMERO. Se designa a Miguel Ángel García Martínez, para ocupar el cargo de Presidente Municipal Interino a partir del día 4 de marzo de 2024, hasta el día anterior al que deba presentarse René Mejía Montoya, para reanudar sus funciones.

SEGUNDO. Se instruye a René Mejía Montoya, incorporarse a sus funciones anteriores, al siguiente día en que concluya su licencia y las funciones del Presidente Municipal Interino.

T R A N S I T O R I O S

PRIMERO. El presente acuerdo entrara en vigor al momento de su aprobación.

SEGUNDO. Publíquese por una sola ocasión en la Gaceta Municipal.

TERCERO. Se instruye al Secretario del Ayuntamiento emitir la convocatoria correspondiente, a efecto de celebrarse Sesión del Ayuntamiento, el día que deba incorporarse René Mejía Montoya, a sus funciones de Presidente Municipal Constitucional.

CUARTO. Se instruye al Titular de la Dirección de Finanzas, realizar los ajustes correspondientes con motivo de la aprobación del presente acuerdo.

QUINTO. Se instruye al Titular de la Dirección de Administración, realizar los ajustes correspondientes con motivo de la aprobación del presente acuerdo.

SEXTO. Se instruye al Secretario del Ayuntamiento remita copia certificada del presente acuerdo al suscrito René Mejía Montoya, a Miguel Ángel García Martínez, a los Titulares de las Dependencias de la Administración Pública Municipal y a la Titular del Órgano Interno de Control para su conocimiento, cumplimiento y los efectos legales conducentes. ----------

En razón a la propuesta y aprobación de la misma se invita:

MIGUEL ÁNGEL GARCÍA MARTÍNEZ, PROCEDE A RENDIR PROTESTA COMO PRESIDENTE MUNICIPAL INTERINO, PARA EJERCER FUNCIONES A PARTIR DEL DÍA 4 DE MARZO DE 2024; --

En uso de la voz el Secretario del Honorable Ayuntamiento informa a los presentes que para continuar con el presente punto, en términos de lo dispuesto en los artículos 25 y 27 de la Ley Orgánica Municipal del Estado de Querétaro, y dado que se trata de la toma de protesta del Presidente Municipal Interino, **se declara a partir de este momento la presente sesión como Solemne, cediendo el uso de la voz a Miguel Ángel García Martínez Presidente Municipal Interino, para que rinda la protesta que marca la citada Ley Orgánica Municipal del Estado de Querétaro ante este Honorable Ayuntamiento.**----------

En virtud de lo anterior le pido a Miguel Ángel García Martínez, y a todos los presentes se pongan de pie y le cedo el uso de la voz a efecto de que proceda a realizar la protesta de Ley correspondiente.

Por lo que en uso de la voz el Miguel Ángel García Martínez hace mención: "En cumplimiento a los Artículos 35 de la Constitución Política del Estado de Querétaro, 24 y 25 de la Ley Orgánica Municipal del Estado de Querétaro, me permitiré rendir Protesta de Ley."

"PROTESTO GUARDAR Y HACER GUARDAR LA CONSTITUCIÓN POLÍTICA DE LOS ESTADOS UNIDOS MEXICANOS, LA PARTICULAR DEL ESTADO Y TODAS LAS LEYES QUE DE ELLAS EMANEN, Y DESEMPEÑAR LEAL Y PATRIÓTICAMENTE EL CARGO QUE ME HAN CONFERIDO, POR EL BIEN Y PROSPERIDAD DEL ESTADO Y DE ESTE MUNICIPIO".
"SI ASÍ NO LO HICIERE, QUE ESTE MUNICIPIO Y LA NACIÓN ME LO DEMANDEN".

En uso de la voz Gustavo Efraín Mendoza Navarrete, Secretario del Ayuntamiento, pregunta a los presentes si existe observación al acuerdo propuesto, y al no haber observación alguna se somete a votación económica, siendo aprobado por **unanimidad** con diez votos a favor.

OCTAVO PUNTO DEL ORDEN DEL DÍA: ----------
CLAUSURA DE LA SESIÓN; ----------

Al haberse desahogado la totalidad de los puntos del orden del día y al no existir más asuntos que tratar y en uso de la voz el Presidente Municipal Constitucional René Mejía Montoya declara formalmente clausurada la **Sesión Extraordinaria,** siendo las **nueve horas con veintiséis minutos** del mismo día de su inicio, pidiendo al Secretario del Ayuntamiento levante la presente para constancia, firmando al calce y al margen los que en ella intervinieron y así quisieron hacerlo. ----------

----------Doy Fe. - Gustavo Efraín Mendoza Navarrete, Secretario del Ayuntamiento. ----------

RENÉ MEJÍA MONTOYA
PRESIDENTE MUNICIPAL CONSTITUCIONAL

Amealco
Plaza de la Constitución #20, Col. Centro, C.P. 76850
Amealco de Bonfil, Qro. Tel. (448) 278 01 01
www.amealco.gob.mx
AMEALCO
PUEBLO MÁGICO

SÍNDICO MUNICIPAL PAULINA VENTURA NICOLÁS

SÍNDICO MUNICIPAL DAVID MENDOZA GONZÁLEZ

REGIDORA IRAÍS HERNÁNDEZ FUERTES

REGIDORA MARA OBREGÓN ÁLVAREZ

REGIDOR ESTEBAN MONTOYA QUINTANA

REGIDORA LUCÍA PASCUAL GREGORIO

REGIDOR URIEL ENRIQUE CÁZARES SÁNCHEZ

REGIDORA MA. DEL CARMEN GÍL BERNABÉ

REGIDORA JOSEFINA MARTÍNEZ PASCUAL

GUSTAVO EFRAÍN MENDOZA NAVARRETE
SECRETARIO DEL AYUNTAMIENTO

PRIMER PUNTO DEL ORDEN DEL DÍA. ----------
APERTURA DE LA SESIÓN. ----------

En la Ciudad de Amealco de Bonfil, Estado de Querétaro. Siendo las **siete horas con tres minutos del día veinticinco de marzo de dos mil veinticuatro,** reunidos en el Salón de Cabildo del Palacio Municipal de esta Ciudad, los integrantes del Ayuntamiento 2021-2024: las Ciudadanas y Ciudadanos: Paulina Ventura Nicolás, David Mendoza González, Iraís Hernández Fuertes, Mara Obregón Álvarez, Lucía Pascual Gregorio, Uriel Enrique Cázares Sánchez, Ma. del Carmen Gíl Bernabé, Laura García Martínez, y así como el Presidente Municipal Interino Miguel Ángel García Martínez, para llevar a cabo la **Sesión Ordinaria** de cabildo de conformidad a lo dispuesto por los artículos; 35 de la Constitución Política del Estado de Querétaro; 27, 31 fracción III, 32 fracción I, 33 fracción I y 47 fracciones II y III de la Ley Orgánica Municipal del Estado de Querétaro; y 18, 19, 23, 26 y 27 del Reglamento Interno del Ayuntamiento de Amealco de Bonfil, Querétaro, por lo cual se procede a pasar lista de asistencia.---------- ----------

SEGUNDO PUNTO DEL ORDEN DEL DÍA. ----------
PASE DE LISTA DE ASISTENCIA Y DECLARACIÓN DEL QUÓRUM LEGAL. ----------

En uso de la voz el Secretario del Ayuntamiento Gustavo Efraín Mendoza Navarrete, procede a realizar el pase de lista correspondiente, encontrándose presente la **totalidad** de las y los integrantes del Ayuntamiento 2021–2024 del Municipio de Amealco de Bonfil, Querétaro.; por lo que existe el quórum de ley y todos los acuerdos tomados serán legalmente válidos. Señor Presidente Municipal solicitó tenga a bien, proceder a declarar instalada y abierta esta Sesión Ordinaria de Cabildo. ----------

En uso de la voz el Presidente Municipal Interino Miguel Ángel García Martínez, hace mención de que, en vista de existir el quórum legal requerido por el artículo 23 del Reglamento Interno del Ayuntamiento de Amealco de Bonfil, Querétaro, declara formalmente instalada y abierta la **Sesión Ordinaria de Cabildo** del Ayuntamiento 2021 – 2024, del Municipio de Amealco de Bonfil, Querétaro, siendo las **siete horas con cuatro minutos del día veinticinco de marzo de dos mil veinticuatro**. Por lo que instruyó al Secretario del Ayuntamiento continuar con el orden del día.

TERCER PUNTO DEL ORDEN DEL DÍA. ----------
LECTURA Y APROBACIÓN DEL ORDEN DEL DÍA. ----------

En uso de la voz el Secretario del Ayuntamiento Gustavo Efraín Mendoza Navarrete, procede a realizar la lectura del orden del día. ----------

I. Apertura de la Sesión; ----------
II. Pase de lista de asistencia y declaración del quórum legal; ----------
III. Lectura y aprobación del orden del día; ----------
IV. Lectura y aprobación de las Actas Septuagésima Cuarta y Septuagésima Quinta de Cabildo; ----------
V. Toma de protesta de Laura García Martínez como regidora suplente; ----------
VI. Modificación del Programa de Obra Anual ejercicio 2024, correspondiente a Participaciones ejercicio 2024; ----------

Plaza de la Constitución #20, Col. Centro, C.P. 76850
Amealco de Bonfil, Qro. Tel. (448) 278 01 01
www.amealco.gob.mx

AMEALCO
PUEBLO MÁGICO

VII. Modificación del Programa de Obra Anual ejercicio 2024, correspondiente a Recursos Fiscales 2023; ----------
VIII. Asuntos Generales; ----------
IX. Clausura de la sesión; ----------

Acto seguido, el Secretario del Ayuntamiento somete a consideración de los miembros del Ayuntamiento el orden del día presentado y, al no existir observación alguna, se somete a votación económica, mismo que es aprobado por unanimidad de votos presentes. ----------

CUARTO PUNTO DEL ORDEN DEL DÍA: ----------
LECTURA Y APROBACIÓN DE LAS ACTAS SEPTUAGÉSIMA CUARTA Y SEPTUAGÉSIMA QUINTA DE CABILDO; ----------
Acto seguido en uso de la voz el Secretario del Ayuntamiento Gustavo Efraín Mendoza Navarrete, somete a consideración de los integrantes de este Cuerpo Colegiado, las actas en comento.

En seguida, el Secretario del Ayuntamiento, pregunta a los presentes si existe observación alguna a las Actas presentadas y, al no haberla, se somete a votación económica teniendo como resultado: se aprueba por unanimidad, la Lectura y aprobación de las *Actas Septuagésima Cuarta y Septuagésima Quinta* de cabildo.

QUINTO PUNTO DEL ORDEN DEL DÍA: ----------
TOMA DE PROTESTA DE LAURA GARCÍA MARTÍNEZ COMO REGIDORA SUPLENTE; ----------
En uso de la voz el Presidente Municipal Constitucional Interino Miguel Ángel García Martínez, hace mención: ----------
CON FUNDAMENTO EN LO DISPUESTO POR LOS ARTÍCULOS 35 Y 115 FRACCIÓN I DE LA CONSTITUCIÓN POLÍTICA DE LOS ESTADOS UNIDOS MEXICANOS; 225 DE LA LEY GENERAL DE INSTITUCIONES Y PROCEDIMIENTOS ELECTORALES; 35 DE LA CONSTITUCIÓN POLÍTICA DEL ESTADO DE QUERÉTARO; 14 DE LA LEY ELECTORAL DEL ESTADO DE QUERÉTARO; 30 FRACCIONES XV, Y XVII, ARTÍCULOS 159, 160, 161 DE LA LEY ORGÁNICA MUNICIPAL DEL ESTADO DE QUERÉTARO, Y 50 DE LA LEY DE LOS TRABAJADORES DEL ESTADO DE QUERÉTARO; Y

C O N S I D E R A N D O

1. Que, el Municipio, es la institución jurídica, política y social, que tiene como finalidad organizar a una comunidad en la gestión autónoma de sus intereses de convivencia primaria y vecinal, integrado y regido por un Ayuntamiento, órgano colegiado de representación popular, pilar de la estructura gubernamental y representante de los intereses de los habitantes del Municipio el cual, a través de la facultad representativa consagrada en las Constituciones Federal y Local, así como por las leyes y disposiciones reglamentarias, expide disposiciones administrativas que organizan la Administración Pública Municipal;

Plaza de la Constitución #20, Col. Centro, C.P. 76850
Amealco de Bonfil, Qro. Tel. (448) 278 01 01
www.amealco.gob.mx

2. Que, de la misma manera es competencia de este Ayuntamiento conocer de la solicitud de licencia de los integrantes del mismo, tal como lo establecen los artículos 30 fracciones XV y XVII y 159 de la Ley Orgánica Municipal del Estado de Querétaro;

3. Que, se solicitó a Laura García Martínez presentarse a cumplir la suplencia señalada en términos de la Asignación de Mayoría. Fórmula de Ayuntamiento del Municipio de Amealco de Bonfil, emitida por el Instituto Electoral del Estado de Querétaro, misma que establece como integrantes del Ayuntamiento del Municipio de Amealco de Bonfil Querétaro para el periodo 2021-2024, a Josefina Martínez Pascual y Laura García Martínez, con el cargo de Regidoras Propietaria y Suplente respectivamente.

4. Que, en virtud de lo anterior, se cuenta con la Autorización en el punto cuatro de la sesión extraordinaria de cabildo de fecha dos de marzo de 2024, en los siguientes términos: *"Se aprueba la licencia sin goce de sueldo a la Regidora Josefina Martínez Pascual, para separarse temporalmente del cargo de Regidora Propietaria; por un lapso de hasta noventa días naturales, licencia que se autoriza a partir del día 4 cuatro de marzo de 2024, dos mil veinticuatro";*

Por lo anteriormente expuesto, fundado y motivado, someto a la consideración de este Ayuntamiento, la aprobación del siguiente:

A C U E R D O

ÚNICO. Toma protesta a Laura García Martínez como regidora suplente, funciones que ejercerá a partir de este momento, misma que concluyen el día anterior a la reincorporación de la Regidora Josefina Martínez Pascual.

T R A N S I T O R I O S

PRIMERO. El presente acuerdo entrará en vigor al momento de su aprobación.

SEGUNDO. Publíquese por una sola ocasión en la Gaceta Municipal.

TERCERO. Se instruye al Secretario del Ayuntamiento remita copia certificada del presente acuerdo a la Dirección de Finanzas, Dirección de Administración, y a la Titular del Órgano Interno de Control para su conocimiento, cumplimiento y efectos legales conducentes.

En uso de la voz Gustavo Efraín Mendoza Navarrete, Secretario del Ayuntamiento, pregunta a los presentes si existe observación al acuerdo propuesto, y al no haber observación alguna se somete a votación económica, siendo aprobado por **unanimidad** con nueve votos a favor.

SEXTO PUNTO DEL ORDEN DEL DÍA: ----------
MODIFICACIÓN DEL PROGRAMA DE OBRA ANUAL EJERCICIO 2024, CORRESPONDIENTE A PARTICIPACIONES EJERCICIO 2024; ----------
En uso de la voz el Presidente Municipal Constitucional Interino Miguel Ángel García Martínez, hace mención: ----------

Plaza de la Constitución #20, Col. Centro, C.P. 76850
Amealco de Bonfil, Qro. Tel. (448) 278 01 01
www.amealco.gob.mx
AMEALCO
PUEBLO MÁGICO

CON FUNDAMENTO LEGAL EN LO DISPUESTO POR LOS ARTÍCULOS: 115 DE LA CONSTITUCIÓN POLÍTICA DE LOS ESTADOS UNIDOS MEXICANOS; 35 DE LA CONSTITUCIÓN POLÍTICA DEL ESTADO DE QUERÉTARO; 30 Y 38 DE LA LEY ORGÁNICA MUNICIPAL DEL ESTADO DE QUERÉTARO; 7, 8, Y 9 DE LA LEY DE COORDINACIÓN FISCAL; 57 DE LA LEY PARA EL MANEJO DE LOS RECURSOS PÚBLICOS DEL ESTADO DE QUERÉTARO; Y

C O N S I D E R A N D O

1. Que, el Municipio, es la institución jurídica, política y social, que tiene como finalidad organizar a una comunidad en la gestión autónoma de sus intereses de convivencia primaria y vecinal, integrado y regido por un Ayuntamiento, pilar de la estructura gubernamental y representante de los intereses de los habitantes del Municipio, tiene personalidad jurídica y patrimonio propio, tal como lo establecen la Constitución Política de los Estados Unidos Mexicanos, así como la del Estado de Querétaro, por el cual la Administración Pública Municipal debe promover el desarrollo de condiciones económicas y sociales, brindando con ello seguridad y certeza jurídica a los gobernados;

2. Que, el artículo 115 de la Constitución Política de los Estados Unidos Mexicanos, establece en su fracción IV, que los municipios administrarán libremente su hacienda, la cual se formará de los rendimientos de los bienes que les pertenezcan, así como de las contribuciones y otros ingresos que las legislaturas establezcan a su favor;

3. Que, en la ejecución del gasto público, los municipios, deberán de realizar sus actividades con sujeción a los objetivos y metas de los programas contemplados en el Presupuesto de Egresos de los Municipios, de conformidad con el artículo 57 de la Ley para el manejo de los Recursos Públicos del Estado de Querétaro;

4. Que, en fecha 19 de marzo de 2024, el Director de Obras Públicas y Desarrollo Urbano, mediante memorándum NO. DOPDU/277/2024, solicitó al Secretario del Ayuntamiento considerar en la Sesión de Cabildo inmediata, la Modificación del Programa de Obra Anual ejercicio 2024, correspondiente al Programa de Participaciones 2024; para la ejecución de obras pública dentro del Municipio de Amealco;

5. Que, atendiendo a lo anterior, los integrantes del Ayuntamiento del Municipio de Amealco de Bonfil, Querétaro, trabajando de forma conjunta con la Dirección de Obras Públicas y Desarrollo Urbano y derivado de las mesas de trabajo realizadas con las Comisiones Permanentes de Dictámen de Hacienda, Patrimonio y Cuenta Pública; De Obras, Servicios Públicos, de Desarrollo Urbano y Ecología y demás integrantes del Pleno del Ayuntamiento, el día 23 de marzo del año en curso, se determinó procedente la aprobación del punto descrito en el considerando anterior.;

Por lo anteriormente expuesto, fundado y motivado someto a consideración de este Ayuntamiento de Amealco de Bonfil, la aprobación del siguiente:

Plaza de la Constitución #20, Col. Centro, C.P. 76850
Amealco de Bonfil, Qro. Tel. (448) 278 01 01
www.amealco.gob.mx

AMEALCO
PUEBLO MÁGICO

A C U E R D O

ÚNICO. Se aprueba la *Modificación del Programa de Obra Anual ejercicio 2024, correspondiente a Participaciones ejercicio 2024;* mismo que se autoriza en los términos siguientes:

MUNICIPIO DE AMEALCO DE BONFIL, QRO.
APROBACIÓN DEL PROGRAMA DE PARTICIPACIONES 2024
PROGRAMA DE OBRA ANUAL 2024

No. DE OBRA	NOMBRE DE LA OBRA O PROYECTO	LOCALIDAD	CLAVE DE LOCALIDAD (INEGI)	GRADO DE REZAGO SOCIAL	FALTA DE PROYECTO	RUBRO DE GASTO (ART. 33 LEY DE COORDINACIÓN FISCAL)	SUBRUBRO DE ACCIÓN	MODALIDAD POR TIPO DE PROYECTO	MODALIDAD DE EJECUCIÓN	BENEFICIARIOS CANTIDAD	BENEFICIARIOS UNIDAD	METAS CANTIDAD	METAS UNIDAD	INICIO	TERMINO	INVERSIÓN	MODIFICACIÓN	INVERSIÓN MODIFICADA
181	CONSTRUCCIÓN DE EMPEDRADOS CON MORTERO EN CAMINO A PRESA DE XOTHE Y TIERRA BLANCA, SANTIAGO MEXQUITLÁN BARRIO	SANTIAGO MEXQUITLÁN BARRIO 3RO	22001 0047	ALTO	DIRECTA	URBANIZACIÓN	CAMINO	CONSTRUCCIÓN	CONTRATO	1,211	HABITANTE	1,000.00	M2	26-feb-24	22-may-24	$ 1,000,000.00	-$ 1,000,000.00	$ -
NUEVA	CONSTRUCCIÓN DE EMPEDRADOS CON MORTERO EN CAMINO A PRESA DE XOTHE, SANTIAGO MEXQUITLÁN BARRIO 3RO.	SANTIAGO MEXQUITLÁN BARRIO 3RO.	22001 0047	ALTO	DIRECTA	URBANIZACIÓN	CAMINO	CONSTRUCCIÓN	CONTRATO	1,211	HABITANTE	1,000.00	M2	26-feb-24	22-may-24	$ -	$ 1,000,000.00	$ 1,000,000.00
TOTALES																$ 1,000,000.00	$ -	$ 1,000,000.00

Plaza de la Constitución #20, Col. Centro, C.P. 76850
Amealco de Bonfil, Qro. Tel. (448) 278 01 01
www.amealco.gob.mx

AMEALCO PUEBLO MÁGICO

TRANSITORIOS

PRIMERO. El presente acuerdo entrará en vigor al momento de su aprobación.

SEGUNDO. Publíquese por una ocasión en la Gaceta Municipal.

TERCERO. Se instruye al Secretario del Ayuntamiento remita copia certificada del presente acuerdo al Director de Obras Públicas y Desarrollo Urbano, a la Directora de Finanzas y a la Titular del Órgano Interno de Control para su conocimiento y cumplimiento.

En uso de la voz Gustavo Efraín Mendoza Navarrete, Secretario del Ayuntamiento, pregunta a los presentes si existe observación al acuerdo propuesto, y al no haber observación alguna se somete a votación económica, siendo aprobado por **unanimidad** con nueve votos a favor.

SÉPTIMO PUNTO DEL ORDEN DEL DÍA: ----------
MODIFICACIÓN DEL PROGRAMA DE OBRA ANUAL EJERCICIO 2024, CORRESPONDIENTE A RECURSOS FISCALES 2023; ----------
En uso de la voz el Presidente Municipal Constitucional Interino Miguel Ángel García Martínez, hace mención: ----------
CON FUNDAMENTO EN LOS ARTÍCULOS: 1, 4 Y 115 DE LA CONSTITUCIÓN POLÍTICA DE LOS ESTADOS UNIDOS MEXICANOS; 35 DE LA DEL ESTADO DE QUERÉTARO; 3, 4, 5, 7, 57 Y 61 DE LA LEY PARA EL MANEJO DE LOS RECURSOS PÚBLICOS PARA EL ESTADO DE QUERÉTARO; 30 FRACCIÓN I, 146, 147, 148, 149 Y 150 FRACCIÓN I DE LA LEY ORGÁNICA MUNICIPAL DEL ESTADO DE QUERÉTARO; 2, 3, 4 Y 17 DEL REGLAMENTO INTERNO DEL AYUNTAMIENTO DE AMEALCO DE BONFIL, Y

CONSIDERANDO

1. Que, el artículo 57 de la Ley para el Manejo de los Recursos Públicos del Estado de Querétaro, refiere que, en la ejecución del gasto público, los municipios deberán realizar sus actividades con sujeción a los objetivos y metas de los programas contemplados en su Presupuesto de Egresos;

2. Que, el artículo 2 de la Ley de Obra Pública del Estado de Querétaro, refiere que se considera obra pública, a todo aquel trabajo relacionado con ésta y que se realice con fondos públicos estatales o municipales, de igual forma, dicha Ley tiene por objeto regular el gasto que en materia de obra pública realicen los gobiernos del Estado y los Municipios, así como cualquier organismo de la Administración Pública Estatal, los fideicomisos o aquellos particulares que con recursos públicos del Estado o de los

Plaza de la Constitución #20, Col. Centro, C.P. 76850
Amealco de Bonfil, Qro. Tel. (448) 278 01 01
www.amealco.gob.mx

Municipios ejecuten obras tipificadas como públicas, de la misma forma todas las actividades relativas a la planeación, programación, proyecto, presupuestación, contratación, ejecución, verificación, control, operación, mantenimiento y demolición de la obra pública;

3. Que, en fecha 19 de marzo de 2024, el Director de Obras Publicas y Desarrollo Urbano, remitió al Secretario del Ayuntamiento, el memorándum No. DOPDU/278/2024, solicitando considerar en la próxima sesión de cabildo del Ayuntamiento, el punto referente a la **Modificación del Programa de Obra Anual ejercicio 2024, correspondiente a Recursos Fiscales 2023;** para la ejecución de obra pública Municipal.;

4. Que, mediante mesas de trabajo realizadas el día 23 de marzo de 2024, el Director de Obras Publicas y Desarrollo Urbano, presentó a los integrantes del Ayuntamiento, el punto referente a la aprobación del Programa señalado en el considerando anterior, solicitando sea sometido para su aprobación en sesión de cabildo;

Por lo anteriormente expuesto, fundado y motivado someto a consideración de este Ayuntamiento de Amealco de Bonfil, la aprobación del siguiente:

A C U E R D O

ÚNICO. Se autoriza la Modificación del Programa de Obra Anual ejercicio 2024, correspondiente a Recursos Fiscales 2023; el cual se aprueba en las condiciones siguientes:

Plaza de la Constitución #20, Col. Centro, C.P. 76850
Amealco de Bonfil, Qro. Tel. (448) 278 01 01
www.amealco.gob.mx

AMEALCO
PUEBLO MÁGICO

MUNICIPIO DE AMEALCO DE BONFIL, QRO.
MODIFICACIÓN DE RECURSOS FISCALES 2023
PROGRAMA DE OBRA ANUAL 2024

No. DE OBRA	NOMBRE DE LA OBRA / PROYECTO	LOCALIDAD	CLAVE DE LOCALIDAD	GRADO DE REZAGO SOCIAL	PROTOCOLO DEL PROYECTO	RUBRO DE GASTO ART. 33 LEY DE COORDINACIÓN FISCAL	SUBCLASIFICACIÓN	MODALIDAD DE PORTAFOLIO DE PROYECTO	MODALIDAD DE PORTAFOLIO	BENEFICIARIOS ANTIDAD	BENEFICIARIOS UNIDAD	METAS ANTIDAD	METAS UNIDAD	INICIO	TERMINO	INVERSIÓN APROBADA	MODIFICACIÓN	INVERSIÓN MODIFICADA
60	CONSTRUCCION DE ARCO DE BIENVENIDA EN EL KM 31+860 DE LA CARRETERA FEDERAL 120	AMEALCO DE BONFIL	220010001	MUY BAJO	COMPLEMENTARIA	URBANIZACION	MOBILIARIO URBANO	CONSTRUCCION	CONTRATO	7,953	HABITANTE	1.00	PZA	23-Jan-24	22-May-24	$ 2,200,000.00	$ -	$ 2,200,000.00
62	AMPLIACION DE RED DE DISTRIBUCIÓN DE ENERGÍA ELÉCTRICA EN CARRETERA FEDERAL 120 DEL KM 31+860 AL 32+310	AMEALCO DE BONFIL	220010001	MUY BAJO	DIRECTA	ELECTRIFICACIÓN RURAL Y DE COLONIAS POBRES	ELECTRIFICACIÓN	AMPLIACIÓN	CONTRATO	2	VIVIENDA	5.00	ESTRUCTURA	1-Apr-24	30-Jun-24	$ 800,000.00	-$ 450,000.00	$ 350,000.00
NUEVA	REHABILITACIÓN DE CAMINOS ZONA SUR	LOMA LINDA, DONICA, SANTIAGO MEXQUITITLÁN BARRIO 4TO, SANTIAGO MEXQUITITLÁN BARRIO 1RO, SANTIAGO MEXQUITITLÁN BARRIO 2DO, SANTIAGO MEXQUITITLÁN BARRIO 3RO, SANTIAGO MEXQUITITLÁN BARRIO 5TO, EL PICACHO, BARRIO PRESA DEL TECOLOTE, SAN NICOLÁS DE LA TORRE, LOS ARCOS, LA CONCEPCIÓN (LA CONCHA), LOS ARBOLES, LA VENTA (SANTIAGO MEXQUITITLÁN BARRIO 6TO), EL JARAL (SANTIAGO MEXQUITITLÁN BARRIO 6TO), BARRIO DE LA ISLA (SANTIAGO MEXQUITITLÁN BARRIO 6TO), SAN FELIPE (SANTIAGO MEXQUITITLÁN BARRIO 6TO), EL CARMEN (SANTIAGO MEXQUITITLÁN BARRIO 6TO), TIERRAS NEGRAS (SANTIAGO MEXQUITITLÁN BARRIO 6TO) Y EL RIO (SANTIAGO MEXQUITITLÁN BARRIO 4TO).	220010029, 220010047, 220010048, 220010049, 220010050, 220010106, 220010097, 220010104, 220010038, 220010009, 220010096 Y 220010172	ALTO, ALTO, MEDIO, MEDIO, MEDIO, ALTO, ALTO, MEDIO, MEDIO, MEDIO, MEDIO Y ALTO	DIRECTA	URBANIZACIÓN	CAMINO	REHABILITACIÓN	CONTRATO	1,200	HABITANTE	30,000.00	M2	1-Apr-24	30-Jun-24	$ -	$ 450,000.00	$ 450,000.00
															TOTAL	$ 3,000,000.00	$ -	$ 3,000,000.00

AMEALCO PUEBLO MÁGICO
Plaza de la Constitución #20, Col. Centro, C.P. 76850
Amealco de Bonfil, Qro. Tel. (448) 278 01 01
www.amealco.gob.mx

TRANSITORIOS

PRIMERO. Publíquese el presente acuerdo por una sola ocasión en la Gaceta Municipal.

SEGUNDO. El presente acuerdo entrará en vigor al momento de su aprobación.

TERCERO. Se instruye al titular de la Secretaría del Ayuntamiento para que remita copia certificada del presente acuerdo a los titulares del Órgano Interno de Control; Dirección de Finanzas y Dirección de Obras Públicas; para su conocimiento y cumplimiento.

En uso de la voz Gustavo Efraín Mendoza Navarrete, Secretario del Ayuntamiento, pregunta a los presentes si existe observación al acuerdo propuesto, y al no haber observación alguna se somete a votación económica, siendo aprobado por **unanimidad** con nueve votos a favor.

OCTAVO PUNTO DEL ORDEN DEL DÍA: ----------
ASUNTOS GENERALES. ----------
En uso de la voz el Secretario del Ayuntamiento del Municipio de Amealco de Bonfil, Qro., pregunta a los miembros del Ayuntamiento si alguien tiene algún otro asunto que tratar lo manifieste levantando la mano, y al no haber propuesta alguna se pasa al siguiente punto. -----

NOVENO PUNTO DEL ORDEN DEL DÍA: ----------
CLAUSURA DE LA SESIÓN; ----------
Al haberse desahogado la totalidad de los puntos del orden del día y al no existir más asuntos que tratar y en uso de la voz el Presidente Municipal Interino Miguel Ángel García Martínez declara formalmente clausurada la **Sesión Ordinaria,** siendo las **siete horas con diecisiete minutos** del mismo día de su inicio, pidiendo al Secretario del Ayuntamiento levante la presente para constancia, firmando al calce y al margen los que en ella intervinieron y así quisieron hacerlo. ----------
---
----------Doy Fe. - Gustavo Efraín Mendoza Navarrete, Secretario del Ayuntamiento. ----------

MIGUEL ÁNGEL GARCÍA MARTÍNEZ
PRESIDENTE MUNICIPAL INTERINO

Plaza de la Constitución #20, Col. Centro, C.P. 76850
Amealco de Bonfil, Qro. Tel. (448) 278 01 01
www.amealco.gob.mx

SÍNDICO MUNICIPAL PAULINA VENTURA NICOLÁS

SÍNDICO MUNICIPAL DAVID MENDOZA GONZÁLEZ

REGIDORA IRAÍS HERNÁNDEZ FUERTES

REGIDORA MARA OBREGÓN ÁLVAREZ

REGIDORA LUCÍA PASCUAL GREGORIO

REGIDOR URIEL ENRIQUE CÁZARES SÁNCHEZ

REGIDORA MA. DEL CARMEN GÍL BERNABÉ

REGIDORA LAURA GARCÍA MARTÍNEZ

GUSTAVO EFRAÍN MENDOZA NAVARRETE
SECRETARIO DEL AYUNTAMIENTO

Plaza de la Constitución #20, Col. Centro, C.P. 76850
Amealco de Bonfil, Qro. Tel. (448) 278 01 01
www.amealco.gob.mx

PRIMER PUNTO DEL ORDEN DEL DÍA. ----------
APERTURA DE LA SESIÓN. ----------

En la Ciudad de Amealco de Bonfil, Estado de Querétaro. Siendo las **siete horas con un minuto del día veintiocho de marzo de dos mil veinticuatro,** reunidos en el Salón de Cabildo del Palacio Municipal de esta Ciudad, los integrantes del Ayuntamiento 2021-2024: las Ciudadanas y Ciudadanos: Paulina Ventura Nicolás, David Mendoza González, Iraís Hernández Fuertes, Mara Obregón Álvarez, Lucía Pascual Gregorio, Uriel Enrique Cázares Sánchez, Ma. del Carmen Gíl Bernabé, Laura García Martínez, y así como el Presidente Municipal Interino Miguel Ángel García Martínez, para llevar a cabo la **Sesión Ordinaria** de cabildo de conformidad a lo dispuesto por los artículos; 35 de la Constitución Política del Estado de Querétaro; 27, 31 fracción III, 32 fracción I, 33 fracción I y 47 fracciones II y III de la Ley Orgánica Municipal del Estado de Querétaro; y 18, 19, 23, 26 y 27 del Reglamento Interno del Ayuntamiento de Amealco de Bonfil, Querétaro, por lo cual se procede a pasar lista de asistencia.---------- ----------

SEGUNDO PUNTO DEL ORDEN DEL DÍA. ----------
PASE DE LISTA DE ASISTENCIA Y DECLARACIÓN DEL QUÓRUM LEGAL. ----------

En uso de la voz el Secretario del Ayuntamiento Gustavo Efraín Mendoza Navarrete, procede a realizar el pase de lista correspondiente, encontrándose presente la **totalidad** de las y los integrantes del Ayuntamiento 2021–2024 del Municipio de Amealco de Bonfil, Querétaro.; por lo que existe el quórum de ley y todos los acuerdos tomados serán legalmente válidos. Señor Presidente Municipal solicitó tenga a bien, proceder a declarar instalada y abierta esta Sesión Ordinaria de Cabildo. ----------

En uso de la voz el Presidente Municipal Interino Miguel Ángel García Martínez, hace mención de que, en vista de existir el quórum legal requerido por el artículo 23 del Reglamento Interno del Ayuntamiento de Amealco de Bonfil, Querétaro, declara formalmente instalada y abierta la **Sesión Ordinaria de Cabildo** del Ayuntamiento 2021 – 2024 del Municipio de Amealco de Bonfil, Querétaro, siendo las **siete horas con dos minutos del día veintiocho de marzo de dos mil veinticuatro**. Por lo que instruyó al Secretario del Ayuntamiento a continuar con el orden del día.

TERCER PUNTO DEL ORDEN DEL DÍA. ----------
LECTURA Y APROBACIÓN DEL ORDEN DEL DÍA. ----------

En uso de la voz el Secretario del Ayuntamiento Gustavo Efraín Mendoza Navarrete, procede a realizar la lectura del orden del día. ----------

I. Apertura de la Sesión; ----------
II. Pase de lista de asistencia y declaración del quórum legal; ----------
III. Lectura y aprobación del orden del día; ----------
IV. Lectura y aprobación del Acta Septuagésima Sexta de Cabildo; ----------
V. Autorización de la donación de una fracción de terreno con clave catastral 01 01 060 01 005 006, con una superficie de 2, 983.43 m^2, a nombre de los CC. Jerónimo, Javier Jorge y Gustavo todos de apellidos Chavero Flores; ----------

Plaza de la Constitución #20, Col. Centro, C.P. 76850
Amealco de Bonfil, Qro. Tel. (448) 278 01 01
www.amealco.gob.mx

VI. Cierre del Programa de Obra Anual ejercicio 2023, correspondiente al Fondo de Aportaciones para el Fortalecimiento de los Municipios y de las Demarcaciones Territoriales del Distrito Federal (FORTAMUN); ----------
VII. Cierre del Programa de Obra Anual ejercicio 2023, derivado de la aplicación con cargo a los intereses generados por el manejo de la cuenta productiva de las aportaciones del Fondo de Aportaciones para la Infraestructura Social Municipal y de las Demarcaciones Territoriales y del Distrito Federal (FAISMUN) ejercicio 2023; ----------
VIII. Asuntos Generales; ----------
IX. Clausura de la sesión; ----------

Acto seguido, el Secretario del Ayuntamiento somete a consideración de los miembros del Ayuntamiento el orden del día presentado y, al no existir observación alguna, se somete a votación económica, mismo que es aprobado por unanimidad de votos presentes. ----------

CUARTO PUNTO DEL ORDEN DEL DÍA: ----------
LECTURA Y APROBACIÓN DEL ACTA SEPTUAGÉSIMA SEXTA DE CABILDO; ----------
Acto seguido en uso de la voz el Secretario del Ayuntamiento Gustavo Efraín Mendoza Navarrete, somete a consideración de los integrantes de este Cuerpo Colegiado, al acta en comento.

En seguida el Secretario del Ayuntamiento, pregunta a los presentes si existe observación alguna al Acta presentada, y al no haberla, se somete a votación económica teniendo como resultado: se aprueba por unanimidad el punto de acuerdo, Lectura y aprobación del *Acta Septuagésima Sexta* de cabildo.

QUINTO PUNTO DEL ORDEN DEL DÍA: ----------
AUTORIZACIÓN DE LA DONACIÓN DE UNA FRACCIÓN DE TERRENO CON CLAVE CATASTRAL 01 01 060 01 005 006, CON UNA SUPERFICIE DE 2, 983.43 M2, A NOMBRE DE LOS CC. JERÓNIMO, JAVIER, JORGE Y GUSTAVO TODOS DE APELLIDOS CHAVERO FLORES; ----------
En uso de la voz el Presidente Municipal Constitucional Interino Miguel Ángel García Martínez, hace mención: ----------
CON FUNDAMENTO EN LO DISPUESTO POR EL ARTÍCULO 115 DE LA CONSTITUCIÓN POLÍTICA DE LOS ESTADOS UNIDOS MEXICANOS; 35 DE LA CONSTITUCIÓN POLÍTICA DEL ESTADO LIBRE Y SOBERANO DE QUERÉTARO; 2, 30, 31, 38 Y 47 DE LA LEY ORGÁNICA MUNICIPAL DEL ESTADO DE QUERÉTARO; 10, 13, 171 Y 175 DEL CÓDIGO URBANO DEL ESTADO DE QUERÉTARO; Y 2 Y 51, DEL REGLAMENTO INTERNO DEL AYUNTAMIENTO DE AMEALCO DE BONFIL, QUERÉTARO; Y

C O N S I D E R A N D O

Plaza de la Constitución #20, Col. Centro, C.P. 76850
Amealco de Bonfil, Qro. Tel. (448) 278 01 01
www.amealco.gob.mx
AMEALCO
PUEBLO MÁGICO

1. Que, el artículo 35 de la Constitución Política del Estado de Querétaro, define y establece al Municipio Libre como la base de la división territorial y de la organización política y administrativa del Estado de Querétaro, y será gobernado por un Ayuntamiento de elección popular directa;

2. Que, en fecha 11 de marzo de 2022, mediante oficio número 0035 SUB. 2022, el Director de Obras Publicas y Desarrollo Urbano, emitió una autorización de subdivisión de un predio rústico ubicado en la Comunidad de San José Ithó, en el Municipio de Amealco de Bonfil, con clave catastral 01 01 060 01 005 006, cuya propiedad acreditan los solicitantes mediante Escritura No. 5, 277 Tomo LXXX, con fecha 27 de noviembre de 2012, emita en la Notaría Pública No. 1 de Amealco de Bonfil, debidamente inscrita con el Folio Inmobiliario 00010497/0003 en el Registro Público de la Propiedad y del Comercio del Estado de Querétaro, Subdirección Amealco, Qro., con una SUPERFICIE TOTAL de 32,927.43 m^2, del cual la fracción 8 se subdivide de la siguiente manera:

1) 1,697.91 m2 como Fracción 1
2) 1,700.32 m2 como Fracción 2
3) 1,759.05 m2 como Fracción 3
4) 1,662.78 m2 como Fracción 4
5) 1,679.47 m2 como Fracción 5
6) 3,004.00 m2 como Fracción 6
7) 2,983.43 m2 como Resto del Predio

De las cuales el resto del predio 7) 2,983.43 m^2, corresponde al camino con medidas y superficie indicadas en el plano autorizado por la Dirección de Obras Publicas y Desarrollo Urbano.

3. Que, los CC. Jerónimo, Javier, Jorge y Gustavo todos de apellidos Chavero Flores, presentaron un escrito en la Secretaria de Ayuntamiento, en el que solicitan se acepte la Donación en favor del Municipio de Amealco de Bonfil, de la fracción para vialidad identificada como resto del predio con una superficie de 2,983.43 m^2, del predio señalado en cuestión, ubicado en la comunidad de San José Ithó, Amealco de Bonfil, Qro., acompañando a su escrito los siguientes documentos:

   a) Copia simple de Escritura Publica No. 5, 277 Tomo LXXX, con fecha 27 de noviembre de 2012, emita en la Notaría Pública No. 1, de Amealco de Bonfil, debidamente inscrita con el Folio Inmobiliario 00010497/0003 en el Registro Público de la Propiedad y del Comercio del Estado de Querétaro, Subdirección Amealco, Qro.

   b) Copia simple de las Credenciales de Elector de los CC. Jerónimo, Javier, Jorge y Gustavo todos de apellidos Chavero Flores, mediante la cual los interesados acreditan su personalidad.

Plaza de la Constitución #20, Col. Centro, C.P. 76850
Amealco de Bonfil, Qro. Tel. (448) 278 01 01
www.amealco.gob.mx

c) Propuesta de subdivisión debidamente autorizada en fecha 11 de marzo de 2022, por la Dirección de Obras Públicas y Desarrollo Urbano, mediante el cual se detalla de manera precisa la fracción de terreno que otorga al municipio.

d) Copia del recibo de pago del impuesto predial vigente.

Por lo que, al realizar el análisis de la solicitud suscrita por los CC. Jerónimo, Javier, Jorge y Gustavo todos de apellidos Chavero Flores y de los anexos que acompañan a la misma, se acredita el interés jurídico, personalidad y legal propiedad del inmueble por parte de los interesados, para promover la donación a favor del Municipio de la fracción de su predio, dicha fracción ubicada en la comunidad de San José Ithó, perteneciente a este municipio.

4. Que, por lo que al realizar el análisis de la solicitud referida en el considerando anterior y de los anexos que acompañan a la misma, se acredita el interés jurídico, personalidad y legal propiedad del inmueble por parte de los interesados, para promover la donación a favor del Municipio de la fracción del predio mencionada en el considerando anterior.

5. Que, mediante mesas de trabajo realizadas el día 26 de marzo de 2024, la Dirección de Obras Publicas presentó a la Comisión Permanente de Dictámen de Obras, Servicios Públicos, Desarrollo Urbano y Ecología, así como al resto de los integrantes del Ayuntamiento, el punto descrito en los considerandos anteriores, acordando turnarlo para su aprobación en la próxima sesión de cabildo;

Por lo anteriormente expuesto, fundado y motivado someto a consideración de este Ayuntamiento, la aprobación del siguiente:

A C U E R D O

PRIMERO. – Se autoriza recibir la donación de una fracción de terreno con clave catastral 01 01 060 01 005 006, con una superficie de 2, 983.43 m2, a nombre de los CC. Jerónimo, Javier, Jorge y Gustavo todos de apellidos Chavero Flores, ubicada en la comunidad de San José Ithó;

SEGUNDO. - Se autoriza a los Síndicos Municipales, firmar la protocolización correspondiente, la cual correrá a costa del interesado.

TERCERO. - Se instruye al Secretarío del Ayuntamiento notificar a la Dirección Jurídica a efecto de que continúe con el trámite de protocolización de la donación aceptada.

CUARTO. - Se instruye al Secretario del Ayuntamiento remita copia certificada del presente acuerdo a los CC. Jerónimo, Javier, Jorge y Gustavo todos de apellidos Chavero Flores, a los titulares de la Dirección de Finanzas, Dirección de Obras Públicas y Desarrollo Urbano y a la titular del Órgano Interno de Control para su conocimiento y cumplimiento.

Plaza de la Constitución #20, Col. Centro, C.P. 76850
Amealco de Bonfil, Qro. Tel. (448) 278 01 01
www.amealco.gob.mx

TRANSITORIOS

PRIMERO. El presente acuerdo entrará en vigor al día siguiente de su publicación.

SEGUNDO. Publíquese por una sola ocasión en la Gaceta Municipal y en el Periódico Oficial del Gobierno del Estado "La Sombra de Arteaga", a costa del interesado.

En uso de la voz Gustavo Efraín Mendoza Navarrete, Secretario del Ayuntamiento, pregunta a los presentes si existe observación al acuerdo propuesto, y al no haber observación alguna se somete a votación económica, siendo aprobado por **unanimidad** con nueve votos a favor.

SEXTO PUNTO DEL ORDEN DEL DÍA: ----------
CIERRE DEL PROGRAMA DE OBRA ANUAL EJERCICIO 2023, CORRESPONDIENTE AL FONDO DE APORTACIONES PARA EL FORTALECIMIENTO DE LOS MUNICIPIOS Y DE LAS DEMARCACIONES TERRITORIALES DEL DISTRITO FEDERAL (FORTAMUN); ----------
En uso de la voz el Presidente Municipal Constitucional Interino Miguel Ángel García Martínez, hace mención: ----------
CON FUNDAMENTO EN LO DISPUESTO POR LOS ARTÍCULOS: 115 DE LA CONSTITUCIÓN POLÍTICA DE LOS ESTADOS UNIDOS MEXICANOS; 25, 36, 37 Y 38 DE LA LEY DE COORDINACIÓN FISCAL; 35 DE LA CONSTITUCIÓN POLÍTICA DEL ESTADO DE QUERÉTARO; 1, 3, 4, 5, 6, 57 Y 62 DE LA LEY PARA EL MANEJO DE LOS RECURSOS PÚBLICOS DEL ESTADO DE QUERÉTARO; 2, 3, 30, 44, DE LA LEY ORGÁNICA MUNICIPAL DEL ESTADO DE QUERÉTARO; 1, 2, Y 5 DEL REGLAMENTO INTERNO DEL AYUNTAMIENTO DE AMEALCO DE BONFIL QRO.; Y

CONSIDERANDO

1. Que, de conformidad con lo dispuesto por el artículo 115 de la Constitución Política de los Estados Unidos Mexicanos, los municipios tienen personalidad jurídica y patrimonio propios, formado este último de los rendimientos de los bienes que les pertenezcan, así como de las contribuciones y otros ingresos que las legislaturas establezcan en su favor;

2. Que, los Ayuntamientos son competentes para administrar el patrimonio del Municipio, dado que es el órgano de gobierno del Municipio cuyo propósito es reunir y atender las necesidades colectivas y sociales, estando obligados sus integrantes a vigilar y evaluar la administración pública, con el propósito de que los habitantes cuenten con obras y servicios públicos municipales de calidad;

3. Que, de conformidad a lo establecido en el artículo 37 de la Ley de Coordinación Fiscal; Las aportaciones federales que, con cargo al Fondo de Aportaciones para el Fortalecimiento de los Municipios y de las Demarcaciones Territoriales del Distrito Federal, reciban los municipios a través de las entidades y las demarcaciones territoriales del Distrito Federal,

Plaza de la Constitución #20, Col. Centro, C.P. 76850
Amealco de Bonfil, Qro. Tel. (448) 278 01 01
www.amealco.gob.mx

se destinarán a la satisfacción de sus requerimientos, dando prioridad al cumplimiento de sus obligaciones financieras, al pago de derechos y aprovechamientos por concepto de agua, descargas de aguas residuales, a la modernización de los sistemas de recaudación locales, mantenimiento de infraestructura, y a la atención de las necesidades directamente vinculadas con la seguridad pública de sus habitantes;

4. Que, de conformidad con lo establecido en el artículo 8 fracciones II, IV y VII de la Ley para el Manejo de los Recursos Públicos del Estado de Querétaro, los Ayuntamientos promoverán y ejercerán en la esfera administrativa y en el ámbito de su competencia, las actividades de programación, presupuestación, ejecución, control, seguimiento y evaluación del gasto público, buscando la mejor administración de los recursos públicos;

5. Que, en la ejecución del gasto público, los municipios, deberán de realizar sus actividades con sujeción a los objetivos y metas de los programas contemplados en el Presupuesto de Egresos de los Municipios, de conformidad con el artículo 57 de la Ley para el manejo de los Recursos Públicos del Estado de Querétaro;

6. Que, mediante Sesión de Cabildo de fecha catorce de julio de dos mil veintitrés, dentro del octavo punto del orden del día, se aprobó por unanimidad el Programa de Obra ejercicio 2023, correspondiente al Fondo de Aportaciones para el Fortalecimiento de los Municipio y las Demarcaciones Territoriales y del Distrito Federal (FORTAMUN);

7. Que, en correlación con lo anterior, mediante memorándum No. DOPDU/304/2024, el Director de Obras Publicas y Desarrollo Urbano, solicitó la aprobación del Cierre del Programa de Obra Anual ejercicio 2023, correspondiente al Fondo de Aportaciones para el Fortalecimiento de los Municipio y de las Demarcaciones Territoriales del Distrito Federal (FORTAMUN); para que en la Sesión de Cabildo inmediata fuera autorizado;

8. Que, en las mesas de trabajo realizadas el día 26 de marzo de 2024, ante la Comisión de Hacienda, Patrimonio y Cuenta Pública y demás integrantes del Pleno del Ayuntamiento, el Director de Obras Publicas y Desarrollo Urbano presentó la propuesta del cierre señalado en el considerando anterior, dictaminando su procedencia para llevarlo a sesión de cabildo para su autorización.

Por lo anteriormente expuesto, fundado y motivado se somete a consideración y aprobación a este Ayuntamiento de Amealco de Bonfil el siguiente:

A C U E R D O

PRIMERO. - Se autoriza el Cierre del Programa de Obra Anual ejercicio 2023, correspondiente al Fondo de Aportaciones para el Fortalecimiento de los Municipio y de las Demarcaciones Territoriales del Distrito Federal (FORTAMUN); **Para quedar de la siguiente manera;**

Plaza de la Constitución #20, Col. Centro, C.P. 76850
Amealco de Bonfil, Qro. Tel. (448) 278 01 01
www.amealco.gob.mx

MUNICIPIO DE AMEALCO DE BONFIL, QRO.

Fondo de Aportaciones para el Fortalecimiento de los Municipios y Demarcaciones Territoriales del Distrito Federal 2023 (FORTAMUNDF 2023).

CIERRE DEL PROGRAMA DE OBRA ANUAL 2023

No. DE OBRA	NOMBRE DE LA OBRA O PROYECTO	LOCALIDAD	CLAVE DE LOCALIDAD CONEVAL	GRADO DE REZAGO SOCIAL	INCIDENCIA DEL PROYECTO	RUBRO DE GASTO (ART. 33 LEY DE COORDINACIÓN FISCAL)	SUBCLASIFICACIÓN	MODALIDADES POR TIPO DE PROYECTO	MODALIDAD DE EJECUCIÓN	BENEFICIARIOS CANTIDAD	BENEFICIARIOS UNIDAD	METAS CANTIDAD	METAS UNIDAD	INICIO	TERMINO	INVERSIÓN APROBADA	MODIFICACIÓN	INVERSIÓN MODIFICADA
319	REHABILITACIÓN DE MODULO DE SANITARIOS UBICADOS EN LA SALA DE USOS MULTIPLES, AMEALCO DE BONFIL, QRO	AMEALCO DE BONFIL	220010001	MUY BAJO	COMPLEMENTARIA	URBANIZACIÓN	CENTRO DE DESARROLLO COMUNITARIO	REHABILITACIÓN	CONTRATO	7,953	HABITANTES	60.00	M2	01-ago-23	30-dic-23	$ 991,052.91	$ -	$ 991,052.91
320	URBANIZACIÓN DE LATERAL DE LA CARRETERA FEDERAL 120 DEL KM 34 11 AL KM 34 35, AMEALCO DE BONFIL, QRO	AMEALCO DE BONFIL	220010001	MUY BAJO	COMPLEMENTARIA	URBANIZACIÓN	CALLE	CONSTRUCCIÓN	CONTRATO	7,953	HABITANTES	1,900.00	M2	01-ago-23	30-dic-23	$ 2,108,947.09	$ -	$ 2,108,947.09
356	CONSTRUCCIÓN DE SANITARIO INCLUYENTE LOBBY Y REHABILITACIÓN DE INSTALACIONES EN SANITARIOS DE LA SALA DE USOS MULTIPLES	AMEALCO DE BONFIL	220010001	MUY BAJO	COMPLEMENTARIA	URBANIZACIÓN	CENTRO DE DESARROLLO COMUNITARIO	REHABILITACIÓN	CONTRATO	7,953	HABITANTES	90.00	M2	10-nov-23	30-dic-23	$ 500,000.00	-$ 2,103.40	$ 497,896.60
															TOTALES	$ 3,600,000.00	-$ 2,103.40	$ 3,597,896.60

Plaza de la Constitución #20, Col. Centro, C.P. 76850
Amealco de Bonfil, Qro. Tel. (448) 278 01 01
www.amealco.gob.mx

SEGUNDO. Se instruye al Titular de Comunicación Social, publicar el Cierre del Programa de Obra Anual ejercicio 2023, correspondiente a al Fondo de Aportaciones para el Fortalecimiento de los Municipio y de las Demarcaciones Territoriales del Distrito Federal (FORTAMUN); en un medio de comunicación de circulación en el Municipio de Amealco de Bonfil; Querétaro.

TERCERO. Se instruye al Secretario del Ayuntamiento remita copia certificada del presente acuerdo al Titular de Comunicación Social, al Director de Obras Públicas y Desarrollo Urbano, a la Directora de Finanzas y a la Titular del Órgano Interno de Control, para su conocimiento y cumplimiento.

T R A N S I T O R I O S

PRIMERO. El presente acuerdo entrará en vigor al día siguiente a su publicación.

SEGUNDO. Publíquese por una sola ocasión en la Gaceta Municipal.

En uso de la voz Gustavo Efraín Mendoza Navarrete, Secretario del Ayuntamiento, pregunta a los presentes si existe observación al acuerdo propuesto, y al no haber observación alguna se somete a votación económica, siendo aprobado por **unanimidad** con nueve votos a favor.

SÉPTIMO PUNTO DEL ORDEN DEL DÍA: ----------
CIERRE DEL PROGRAMA DE OBRA ANUAL EJERCICIO 2023, DERIVADO DE LA APLICACIÓN CON CARGO A LOS INTERESES GENERADOS POR EL MANEJO DE LA CUENTA PRODUCTIVA DE LAS APORTACIONES DEL FONDO DE APORTACIONES PARA LA INFRAESTRUCTURA SOCIAL MUNICIPAL Y DE LAS DEMARCACIONES TERRITORIALES Y DEL DISTRITO FEDERAL (FAISMUN) EJERCICIO 2023; ----------
En uso de la voz el Presidente Municipal Constitucional Interino Miguel Ángel García Martínez, hace mención: ----------
CON FUNDAMENTO EN LO DISPUESTO POR LOS ARTÍCULOS 115: DE LA CONSTITUCIÓN POLÍTICA DE LOS ESTADOS UNIDOS MEXICANOS; 33 DE LA LEY DE COORDINACIÓN FISCAL; 35 DE LA CONSTITUCIÓN POLÍTICA DEL ESTADO DE QUERÉTARO; 1, 3, 4, 5, 6, 57 Y 62 DE LA LEY PARA EL MANEJO DE LOS RECURSOS PÚBLICOS DEL ESTADO DE QUERÉTARO; 2, 3, 30, FRACCIONES IV, VII Y XII, 44, 129 Y 130 DE LA LEY ORGÁNICA MUNICIPAL DEL ESTADO DE QUERÉTARO; 1, 2, Y 5 DEL REGLAMENTO INTERNO DEL AYUNTAMIENTO DE AMEALCO DE BONFIL QRO.; Y

C O N S I D E R A N D O

1. Que, de conformidad con lo dispuesto por el artículo 115 de la Constitución Política de los Estados Unidos Mexicanos, los municipios tienen personalidad jurídica y patrimonio propios, formado este último de los rendimientos de los bienes que les pertenezcan, así como de las contribuciones y otros ingresos que las legislaturas establezcan en su favor.

Plaza de la Constitución #20, Col. Centro, C.P. 76850
Amealco de Bonfil, Qro. Tel. (448) 278 01 01
www.amealco.gob.mx

2. Que, los Ayuntamientos son competentes para administrar el patrimonio del Municipio, dado que es el órgano de gobierno del Municipio cuyo propósito es reunir y atender las necesidades colectivas y sociales, estando obligados sus integrantes a vigilar y evaluar la administración pública, con el propósito de que los habitantes cuenten con obras y servicios públicos municipales de calidad.

3. Que, de conformidad con lo establecido en el artículo 8 fracciones II, IV y VII de la Ley para el Manejo de los Recursos Públicos del Estado de Querétaro, los Ayuntamientos proveerán y ejercerán en la esfera administrativa y en el ámbito de su competencia, los manuales operativos para la mejor administración de los recursos públicos.

4. Que, en la ejecución del gasto público, los municipios, deberán de realizar sus actividades con sujeción a los objetivos y metas de los programas contemplados en el Presupuesto de Egresos de los Municipios, de conformidad con el artículo 57 de la Ley para el manejo de los Recursos Públicos del Estado de Querétaro.

5. Que, de conformidad a lo establecido en el artículo 33 de la Ley de Coordinación Fiscal, los Municipios que tengan a su cargo la ejecución de los recursos del Fondo de Aportaciones para la Infraestructura Social Municipal, estarán obligados hacer del conocimiento de sus habitantes, los montos que reciban las obras y acciones a realizar, el costo de cada una, su ubicación, metas y beneficiarios.

6. Que, mediante Sesión de Cabildo de fecha once de agosto de dos mil veintitrés, dentro del sexto punto del orden del día, se acordó **por unanimidad "la ... Aprobación de la aplicación con cargo a los intereses generados por el manejo de la cuenta productiva de las aportaciones del FAISMUN ejercicio 2023;"**

7. Que, derivado de dicha aprobación, el Director de Obras Públicas y Desarrollo Urbano mediante memorándum No. DOPDU/303/2024, solicitó el *Cierre del Programa de Obra Anual ejercicio 2023, derivado de la aprobación referida en el considerando anterior*; para que en la Sesión de Cabildo inmediata fuera autorizado.

8. Que, en mesas de trabajo realizadas el día 26 de marzo del año en curso, ante la Comisión de Obras, Servicios Públicos y Desarrollo Urbano y Ecología y demás integrantes del Pleno del Ayuntamiento, se presentó la propuesta del Cierre señalado en el considerando anterior; dictaminando su aprobación a efecto de llevarlo como punto de acuerdo a la próxima Sesión de Cabildo.

Por lo anteriormente expuesto, fundado y motivado se propone a consideración y aprobación a este Ayuntamiento de Amealco de Bonfil el siguiente:

ACUERDO

Plaza de la Constitución #20, Col. Centro, C.P. 76850
Amealco de Bonfil, Qro. Tel. (448) 278 01 01
www.amealco.gob.mx

PRIMERO. - Se autoriza el *Cierre del Programa de Obra Anual ejercicio 2023, derivado de la aplicación con cargo a los intereses generados por el manejo de la cuenta productiva de las aportaciones del Fondo de Aportaciones para la Infraestructura Social Municipal y de las Demarcaciones Territoriales y del Distrito Federal (FAISMUN) ejercicio 2023*; con las modificaciones correspondientes en relación con la aplicación de los recursos ejercidos, **para quedar de la forma siguiente:**

Amealco

MUNICIPIO DE AMEALCO DE BONFIL, QRO.
MODIFICACIÓN DE INTERESES DEL FONDO DE APORTACIONES PARA LA INFRAESTRUCTURA SOCIAL MUNICIPAL Y DE LAS DEMARCACIONES TERRITORIALES DEL DISTRITO FEDERAL (FAISMUN)
CIERRE DEL PROGRAMA DE OBRA ANUAL 2023

No. DE OBRA	NOMBRE DE LA OBRA O PROYECTO	LOCALIDAD	CLAVE DE LOCALIDAD INEGI	GRADO DE REZAGO SOCIAL	INCIDENCIA DEL PROYECTO	RUBRO DE GASTO ART. 33 LEY DE COORDINACIÓN FISCAL	SUBCLASIFICACIÓN	MODALIDADES POR TIPO DE PROYECTO	MODALIDAD DE EJECUCIÓN	BENEFICIARIOS CANTIDAD	BENEFICIARIOS UNIDAD	METAS CANTIDAD	METAS UNIDAD	INICIO	TERMINO	INVERSIÓN APROBADA	MODIFICACIÓN	INVERSIÓN MODIFICADA
329	TRABAJOS COMPLEMENTARIOS DE LA URBANIZACIÓN DE VARIAS CALLES EN LA LOCALIDAD DE SANTIAGO MEXQUITITLÁN BARRIO 4TO	SANTIAGO MEXQUITITLÁN BARRIO 4TO	220010048	MEDIO	COMPLEMENTARIA	URBANIZACIÓN	CALLE	CONSTRUCCIÓN	CONTRATO	100	HABITANTE	680.00	M2	01-ago-23	31-dic-23	$ 800,000.00	-$ 4,131.38	$ 795,868.62
330	REHABILITACIÓN DE CARPETA ASFALTICA DEL TRAMO EC HACIA LAS LAJAS EN LA LOCALIDAD DE SANTIAGO MEXQUITITLÁN BARRIO 4TO	SANTIAGO MEXQUITITLÁN BARRIO 4TO	220010048	MEDIO	COMPLEMENTARIA	URBANIZACIÓN	CALLE	REHABILITACIÓN	CONTRATO	100	HABITANTE	991.78	M2	01-ago-23	31-dic-23	$ 600,000.00	-$ 1,514.02	$ 598,485.98
335	TRABAJOS COMPLEMENTARIOS DE AMPLIACIÓN DE RED DE DISTRIBUCIÓN DE ENERGÍA ELÉCTRICA BARRIO LA ESPERANZA SAN BARTOLO	BARRIO LA ESPERANZA (SAN BARTOLO)	220010092	ALTO	DIRECTA	ELECTRIFICACIÓN RURAL Y DE COLONIAS POBRES	ELECTRIFICACIÓN	AMPLIACIÓN	CONTRATO	11	VIVIENDA	29.00	ESTRUCTURA	01-oct-23	31-dic-23	$ 143,000.00	-$ 847.83	$ 142,152.17
348	AMPLIACIÓN DE REDES DE DISTRIBUCIÓN DE AGUA POTABLE PARA BENEFICIAR A VARIAS COMUNIDADES	AMEALCO DE BONFIL, AGUA BLANCA, EL APARTADERO, EL ASERRÍN (OJO DE AGUA	0001, 0002, 0003, 0004, 0005, 0006, 0008, 0009, 0010, 0012, 0013, 0014	MUY BAJO BAJO BAJO ALTO ALTO ALTO	DIRECTA	AGUA ENTUBADA (ACCESOS A SERVICIOS BÁSICOS DE LA VIVIENDA)	RED O SISTEMA DE AGUA ENTUBADA	AMPLIACIÓN	CONTRATO	50	FAMILIA	995.00	ML	15-oct-23	31-dic-23	$ 257,119.29	-$ 1,953.08	$ 255,166.21
349	TRABAJOS COMPLEMENTARIOS PARA LA AMPLIACION DE RED DE DISTRIBUCION DE ENERGIA ELÉCTRICA EN LA LOCALIDAD DE LA CRUZ	LA CRUZ (SAN BARTOLO)	220010060	BAJO	DIRECTA	ELECTRIFICACIÓN RURAL Y DE COLONIAS POBRES	ELECTRIFICACIÓN	AMPLIACIÓN	CONTRATO	2	VIVIENDA	7.00	ESTRUCTURA	15-oct-23	31-dic-23	$ 65,000.00	$ 142.46	$ 64,857.54
354	AMPLIACIÓN DE RED DE AGUA POTABLE EN VARIAS CALLES DE LA LOCALIDAD DE SAN ILDEFONSO TULTEPEC (CENTRO), AMEALCO DE BONFIL	SAN ILDEFONSO TULTEPEC (CENTRO)	220010039	MEDIO	DIRECTA	AGUA ENTUBADA (ACCESOS A SERVICIOS BÁSICOS DE LA VIVIENDA)	RED O SISTEMA DE AGUA ENTUBADA	AMPLIACIÓN	CONTRATO	27	FAMILIA	813.00	ML	20-nov-23	31-dic-23	$ 807,732.99	-$ 6,838.89	$ 800,894.10
															TOTALES	$ 2,672,852.28	-$ 15,427.66	$ 2,657,424.62

Plaza de la Constitución #20, Col. Centro, C.P. 76850
Amealco de Bonfil, Qro. Tel. (448) 278 01 01
www.amealco.gob.mx
AMEALCO
PUEBLO MÁGICO

SEGUNDO. - Se instruye al Titular de Comunicación Social, publicar el *Cierre del Programa de Obra Anual ejercicio 2023, señalado en el acuerdo anterior*; en un medio de mayor circulación en el municipio de Amealco de Bonfil.

TERCERO. Se instruye al Secretario del Ayuntamiento remita copia certificada del presente acuerdo al Titular de Comunicación Social, al Director de Obras Públicas y Desarrollo Urbano, a la Directora de Finanzas y a la Titular del Órgano Interno de Control, para su conocimiento y cumplimiento.

T R A N S I T O R I O S

PRIMERO. El presente acuerdo entrará en vigor al momento de su publicación.

SEGUNDO. Publíquese por una sola ocasión en la Gaceta Municipal.

En uso de la voz Gustavo Efraín Mendoza Navarrete, Secretario del Ayuntamiento, pregunta a los presentes si existe observación al acuerdo propuesto, y al no haber observación alguna se somete a votación económica, siendo aprobado por **unanimidad** con nueve votos a favor.

OCTAVO PUNTO DEL ORDEN DEL DÍA: ----------
ASUNTOS GENERALES. ----------
En uso de la voz el Secretario del Ayuntamiento del Municipio de Amealco de Bonfil, Qro., pregunta a los miembros del Ayuntamiento que, si alguien tiene algún otro asunto que tratar, lo manifieste levantando la mano, y al no haber propuesta alguna se pasa al siguiente punto. --

NOVENO PUNTO DEL ORDEN DEL DÍA: ----------
CLAUSURA DE LA SESIÓN; ----------
Al haberse desahogado la totalidad de los puntos del orden del día y al no existir más asuntos que tratar y en uso de la voz el Presidente Municipal Interino Miguel Ángel García Martínez declara formalmente clausurada la **Sesión Ordinaria,** siendo las **siete horas con diecisiete minutos** del mismo día de su inicio, pidiendo al Secretario del Ayuntamiento levante la presente para constancia, firmando al calce y al margen los que en ella intervinieron y así quisieron hacerlo. ----------
----------**Doy Fe. - Gustavo Efraín Mendoza Navarrete, Secretario del Ayuntamiento.** ---------

MIGUEL ÁNGEL GARCÍA MARTÍNEZ
PRESIDENTE MUNICIPAL INTERINO

Plaza de la Constitución #20, Col. Centro, C.P. 76850
Amealco de Bonfil, Qro. Tel. (448) 278 01 01
www.amealco.gob.mx

SÍNDICO MUNICIPAL PAULINA VENTURA NICOLÁS

SÍNDICO MUNICIPAL DAVID MENDOZA GONZÁLEZ

REGIDORA IRAÍS HERNÁNDEZ FUERTES

REGIDORA MARA OBREGÓN ÁLVAREZ

REGIDORA LUCÍA PASCUAL GREGORIO

REGIDOR URIEL ENRIQUE CÁZARES SÁNCHEZ

REGIDORA MA. DEL CARMEN GÍL BERNABÉ

REGIDORA LAURA GARCÍA MARTÍNEZ

GUSTAVO EFRAÍN MENDOZA NAVARRETE
SECRETARIO DEL AYUNTAMIENTO

PRIMER PUNTO DEL ORDEN DEL DÍA. ----------
APERTURA DE LA SESIÓN. ----------

En la Ciudad de Amealco de Bonfil, Estado de Querétaro. Siendo las **diez horas con doce minutos del día doce de abril de dos mil veinticuatro,** reunidos en el Salón de Cabildo del Palacio Municipal de esta Ciudad, los integrantes del Ayuntamiento 2021-2024: las Ciudadanas y Ciudadanos: Paulina Ventura Nicolás, David Mendoza González, Iraís Hernández Fuertes, Mara Obregón Álvarez, Lucía Pascual Gregorio, Uriel Enrique Cázares Sánchez, Ma. del Carmen Gíl Bernabé, Laura García Martínez, así como el Presidente Municipal Interino Miguel Ángel García Martínez, para llevar a cabo la **Sesión Ordinaria** de cabildo de conformidad a lo dispuesto por los artículos; 35 de la Constitución Política del Estado de Querétaro; 27, 31 fracción III, 32 fracción I, 33 fracción I y 47 fracciones II y III de la Ley Orgánica Municipal del Estado de Querétaro; y 18, 19, 23, 26 y 27 del Reglamento Interno del Ayuntamiento de Amealco de Bonfil, Querétaro, por lo cual se procede a pasar lista de asistencia.----------

SEGUNDO PUNTO DEL ORDEN DEL DÍA. ----------
PASE DE LISTA DE ASISTENCIA Y DECLARACIÓN DEL QUÓRUM LEGAL. ----------

En uso de la voz el Secretario del Ayuntamiento Gustavo Efraín Mendoza Navarrete, procede a realizar el pase de lista correspondiente, encontrándose presente la **totalidad** de las y los integrantes del Ayuntamiento 2021–2024 del Municipio de Amealco de Bonfil, Querétaro.; por lo que existe el quórum de ley y todos los acuerdos tomados serán legalmente válidos. Señor Presidente Municipal solicitó tenga a bien, proceder a declarar instalada y abierta esta Sesión Ordinaria de Cabildo. ----------

En uso de la voz el Presidente Municipal Interino Miguel Ángel García Martínez, hace saber que, en vista de existir el quórum legal requerido por el artículo 23 del Reglamento Interno del Ayuntamiento de Amealco de Bonfil, Querétaro, declara formalmente instalada y abierta la **Sesión Ordinaria de Cabildo** del Ayuntamiento 2021 – 2024 del Municipio de Amealco de Bonfil, Querétaro, siendo las **diez horas con trece minutos del día doce de abril de dos mil veinticuatro**. Por lo que instruyó al Secretario del Ayuntamiento continuar con el orden del día.

TERCER PUNTO DEL ORDEN DEL DÍA. ----------
LECTURA Y APROBACIÓN DEL ORDEN DEL DÍA. ----------

En uso de la voz el Secretario del Ayuntamiento Gustavo Efraín Mendoza Navarrete, procede a realizar la lectura del orden del día. ----------

I. Apertura de la Sesión; ----------
II. Pase de lista de asistencia y declaración del quórum legal; ----------
III. Lectura y aprobación del orden del día; ----------
IV. Lectura y aprobación del Acta Septuagésima Séptima de Cabildo; ----------
V. Autorización para que se reincorpore Josefina Martínez Pascual, de forma anticipada en su cargo como Regidora; ----------
VI. Entrega de Informe Trimestral de Actividades del Sistema Municipal para el Desarrollo Integral de la Familia, correspondiente a los meses de enero-marzo de 2024; ----------

Plaza de la Constitución #20, Col. Centro, C.P. 76850
Amealco de Bonfil, Qro. Tel. (448) 278 01 01
www.amealco.gob.mx

VII. Aprobación para nombrar Embajadoras de Buena Voluntad "LELE" a Georgina Gómez Oceguera; Ma. Elizabeth Reséndiz Trejo; Claudia Berenice Reynoso Bañales; Bárbara Rodríguez Blanquel y Luz Bertha Ochoa; ----------
VIII. Asuntos Generales; ----------
IX. Clausura de la sesión; ----------

Acto seguido, el Secretario del Ayuntamiento somete a consideración de los miembros del Ayuntamiento el orden del día presentado y, al no existir observación alguna, se somete a votación económica, mismo que es aprobado por unanimidad de los votos presentes. ----------

CUARTO PUNTO DEL ORDEN DEL DÍA: ----------
LECTURA Y APROBACIÓN DEL ACTA SEPTUAGÉSIMA SÉPTIMA DE CABILDO; ----------
Acto seguido en uso de la voz el Secretario del Ayuntamiento Gustavo Efraín Mendoza Navarrete, somete a consideración de los integrantes de este Cuerpo Colegiado, al acta en comento.

En seguida el Secretario del Ayuntamiento, pregunta a los presentes si existe observación alguna al Acta presentada, y al no haberla, se somete a votación económica teniendo como resultado: se aprueba por unanimidad de votos presentes, la Lectura y aprobación del *Acta Septuagésima Séptima* de cabildo.

QUINTO PUNTO DEL ORDEN DEL DÍA: ----------
AUTORIZACIÓN PARA QUE SE REINCORPORE JOSEFINA MARTÍNEZ PASCUAL, DE FORMA ANTICIPADA EN SU CARGO COMO REGIDORA; ----------
En uso de la voz el Presidente Municipal Constitucional Interino Miguel Ángel García Martínez, hace mención: ----------
CON FUNDAMENTO EN LO DISPUESTO POR LOS ARTÍCULOS 35 Y 115 FRACCIÓN I DE LA CONSTITUCIÓN POLÍTICA DE LOS ESTADOS UNIDOS MEXICANOS; 225 DE LA LEY GENERAL DE INSTITUCIONES Y PROCEDIMIENTOS ELECTORALES; 35 DE LA CONSTITUCIÓN POLÍTICA DEL ESTADO DE QUERÉTARO; 14 DE LA LEY ELECTORAL DEL ESTADO DE QUERÉTARO; 30 FRACCIONES XV Y XVII; ASÍ COMO LOS ARTÍCULOS 159, 160, 161 DE LA LEY ORGÁNICA MUNICIPAL DEL ESTADO DE QUERÉTARO, Y 50 DE LA LEY DE LOS TRABAJADORES DEL ESTADO DE QUERÉTARO; Y

C O N S I D E R A N D O

1. Que, el Municipio, es la institución jurídica, política y social, que tiene como finalidad organizar a una comunidad en la gestión autónoma de sus intereses de convivencia primaria y vecinal, integrado y regido por un Ayuntamiento, órgano colegiado de representación popular, pilar de la estructura gubernamental y representante de los intereses de los habitantes del Municipio el cual, a través de la facultad representativa, consagrada en las Constituciones Federal y Local, así como por las leyes y disposiciones reglamentarias; expide disposiciones administrativas que organizan la Administración Pública Municipal;

Plaza de la Constitución #20, Col. Centro, C.P. 76850
Amealco de Bonfil, Qro. Tel. (448) 278 01 01
www.amealco.gob.mx

2. Que, el artículo 50, fracción I, de la Ley de los Trabajadores del Estado de Querétaro, establece el derecho con que cuentan los trabajadores de obtener una licencia sin goce de sueldo.

3. Que, en sesión de Cabildo de fecha 02 de marzo, dentro del cuarto punto del orden del día, se autorizó la licencia de la Regidora Josefina Martínez Pascual, para ausentarse de sus funciones hasta por noventa días como máximo, con la posibilidad de reincorporase de forma anticipada.

4. Que, en virtud de lo anterior, se recibió escrito en la Secretaria de Ayuntamiento, signado por la regidora Josefina Martínez Pascual, mediante el cual solicita su reincorporación de forma anticipada, a sus funciones de Regidora del Ayuntamiento;

5. Que, en mesas de trabajo realizadas en fecha 10 de abril, se presentó ante la comisión de Gobernación y ante el Pleno del Ayuntamiento, la petición de Josefina Martínez Pascual, dictaminando procedente someter dicho punto a la aprobación del Ayuntamiento en la siguiente sesión de cabildo.

Por lo anteriormente expuesto, fundado y motivado, someto a la consideración de este Ayuntamiento, la aprobación del siguiente:

A C U E R D O

ÚNICO. Se aprueba la reincorporación de Josefina Martínez Pascual, para ocupar su cargo de Regidora a partir del día de hoy.

T R A N S I T O R I O S

PRIMERO. El presente acuerdo entrará en vigor al momento de su publicación.

SEGUNDO. Publíquese por una sola ocasión en la Gaceta Municipal.

TERCERO. Se instruye a la Titular de la Dirección de Finanzas, realizar los ajustes correspondientes con motivo de la aprobación del presente acuerdo.

CUARTO. Se instruye al Titular de la Dirección de Administración, realizar los ajustes correspondientes con motivo de la aprobación del presente acuerdo.

QUINTO. Se instruye al Secretario del Ayuntamiento remita copia certificada del presente acuerdo a las Regidoras Laura García Martínez y a Josefina Martínez Pascual, así como a los Titulares de las Dependencias de la Administración Pública Municipal y a la Titular del Órgano Interno de Control para su conocimiento, cumplimiento y efectos legales conducentes.

Plaza de la Constitución #20, Col. Centro, C.P. 76850
Amealco de Bonfil, Qro. Tel. (448) 278 01 01
www.amealco.gob.mx

En uso de la voz Gustavo Efraín Mendoza Navarrete, Secretario del Ayuntamiento, pregunta a los presentes si existe observación al acuerdo propuesto, y al no haber observación alguna se somete a votación económica, siendo aprobado por **mayoría** con ocho votos a favor y una falta justificada.

SEXTO PUNTO DEL ORDEN DEL DÍA: ----------
ENTREGA DE INFORME TRIMESTRAL DE ACTIVIDADES DEL SISTEMA MUNICIPAL PARA EL DESARROLLO INTEGRAL DE LA FAMILIA, CORRESPONDIENTE A LOS MESES DE ENERO-MARZO 2024; ----------

En uso de la voz el Presidente Municipal Constitucional Interino Miguel Ángel García Martínez, hace mención: ----------

CON FUNDAMENTO EN LO DISPUESTO POR LOS ARTÍCULOS: 115 DE LA CONSTITUCIÓN POLÍTICA DE LOS ESTADOS UNIDOS MEXICANOS; 35 DE LA CONSTITUCIÓN POLÍTICA DEL ESTADO DE QUERÉTARO; 2 Y 61 DE LA LEY ORGÁNICA MUNICIPAL DEL ESTADO DE QUERÉTARO; 62 DE LA LEY DE ENTIDADES PARAESTATALES DEL ESTADO DE QUERÉTARO; Y

C O N S I D E R A N D O

1. Que, la Ley Orgánica Municipal del Estado de Querétaro, establece en su Artículo 61, que las Entidades Paramunicipales deberán también rendir informes al Ayuntamiento sobre el ejercicio de sus funciones, acción señalada dentro del artículo 15, fracción XX del Reglamento Interior del Sistema Municipal para el Desarrollo Integral DIF del Municipio de Amealco de Bonfil, Querétaro.

2. Que, en virtud de lo anterior, mediante oficio número SMDIF/0103/2024, recibido en esta Secretaría de Ayuntamiento el día 03 de abril de 2024, la Directora del Sistema Municipal DIF, solicitó al Secretario del Ayuntamiento, se considerará para turnarse a mesas de trabajo tanto de comisión como de pleno, a efecto de que sea analizado y en su caso sometido a la aprobación del pleno en sesión de cabildo, el punto relativo a la rendición de su informe trimestral de las actividades realizadas por las diferentes áreas a su cargo, durante los meses de enero, febrero y marzo de 2024, dando cumplimiento así, a la normatividad señalada;

3. Que, por lo anterior, en mesas de trabajo realizadas en fecha 10 de abril del año en curso, la Directora del Sistema Municipal para el Desarrollo Integral de la Familia, presentó ante la Comisión de Gobernación, así como el Pleno del Ayuntamiento, el informe señalado en el considerando que antecede, dictaminando procedente someter dicho punto a la aprobación del Ayuntamiento en la próxima sesión de cabildo.

Plaza de la Constitución #20, Col. Centro, C.P. 76850
Amealco de Bonfil, Qro. Tel. (448) 278 01 01
www.amealco.gob.mx
AMEALCO
PUEBLO MÁGICO

Por lo anteriormente expuesto, fundado y motivado, se somete a la consideración de este Ayuntamiento, la aprobación del siguiente:

A C U E R D O

ÚNICO. - Se tiene por presentado el informe trimestral de actividades de los meses de enero, febrero y marzo de 2024, del Sistema Municipal para el Desarrollo Integral de la Familia del Municipio de Amealco de Bonfil, Qro., mismo que forma parte integral de la presente Acta.

T R A N S I T O R I O S

PRIMERO. El presente acuerdo entrará en vigor al día siguiente de su publicación en la Gaceta Municipal.

SEGUNDO. Publíquese por una sola ocasión en el medio oficial del Gobierno Municipal la "Gaceta Municipal".

TERCERO. Se instruye al Secretario del Ayuntamiento remita copia certificada del presente acuerdo a la Presidenta del Patronato del Sistema Municipal DIF y a la Directora del Sistema Municipal para el Desarrollo Integral de la Familia de Amealco de Bonfil, así como a la Titular de la Contraloría del Sistema Municipal DIF para su conocimiento y cumplimiento.

En uso de la voz Gustavo Efraín Mendoza Navarrete, Secretario del Ayuntamiento, pregunta a los presentes si existe observación al acuerdo propuesto, y al no haber observación alguna se somete a votación económica, siendo aprobado por **mayoría** con ocho votos a favor y una falta justificada.

SÉPTIMO PUNTO DEL ORDEN DEL DÍA: ----------
APROBACIÓN PARA NOMBRAR EMBAJADORAS DE BUENA VOLUNTAD "LELE" A GEORGINA GÓMEZ OCEGUERA; MA. ELIZABETH RESÉNDIZ TREJO; CLAUDIA BERENICE REYNOSO BAÑALES; BÁRBARA RODRÍGUEZ BLANQUEL Y LUZ BERTHA OCHOA; ----------
En uso de la voz el Presidente Municipal Constitucional Interino Miguel Ángel García Martínez, hace mención: ----------
CON FUNDAMENTO EN LO DISPUESTO POR LOS ARTÍCULOS: 115 DE LA CONSTITUCIÓN POLÍTICA DE LOS ESTADOS UNIDOS MEXICANOS; 35 DE LA CONSTITUCIÓN POLÍTICA DEL ESTADO DE QUERÉTARO; 3, 6 Y 30 DE LA LEY ORGÁNICA MUNICIPAL DEL ESTADO DE QUERÉTARO; 7 DEL REGLAMENTO INTERNO DEL AYUNTAMIENTO DE AMEALCO DE BONFIL QUERÉTARO; Y

Plaza de la Constitución #20, Col. Centro, C.P. 76850
Amealco de Bonfil, Qro. Tel. (448) 278 01 01
www.amealco.gob.mx

CONSIDERANDO

1. Que, de conformidad con la Constitución Política de los Estados Unidos Mexicanos y la Constitución Política del Estado de Querétaro, los municipios contarán como órgano de gobierno a los Ayuntamientos, que tendrán personalidad jurídica y facultades para aprobar los bandos de policía y gobierno, los reglamentos, circulares, acuerdos y disposiciones administrativas de observancia general dentro de sus respectivas jurisdicciones, que organicen la administración pública municipal, regulen las materias, procedimientos, funciones y servicios públicos de su competencia.

2. Que, la Administración Pública Municipal, considera importante que nuestro Amealco Pueblo Mágico, sea cada vez más reconocido entre muchos otros aspectos, por su cultura, sus artesanías y sus tradiciones y con ello consolidar una actividad turística, que ayude a elevar la derrama económica y por ende la calidad de vida de sus habitantes. Para ello le resulta preciso apoyarse en instituciones u organismos públicos o privados con los que colabore en su promoción tanto a nivel estatal como nacional e internacional y así lograr un mayor impulso a la elaboración de las artesanías indígenas amealcenses, y con ello a sus artesanos que, dicho sea de paso, se encuentran radicando en un sin número de ciudades en todo nuestro país, reconocidas especialmente por elaborar las famosas muñecas LELE y DONXU.

3. Que, derivado de lo anterior la Dirección de Turismo, mediante el memorándum NO. DT/0171-A/2024 dirigido al Secretario del Ayuntamiento, solicitó, turnar a la Comisión y al cuerpo colegiado de regidores la pertinencia de formalizar el nombramiento de **"Embajadoras de Buena Voluntad LELE"** a Georgina Gómez Oceguera, Presidenta Nacional y Fundadora de Mujeres Empoderadas, A.C.; Ma. Elizabeth Reséndiz Trejo, Directora del Capítulo Querétaro de Mujeres Empoderas; a Claudia Berenice Reynoso Bañales, Directora del Capítulo Tlaquepaque de Mujeres Empoderas; a Bárbara Rodríguez Blanquel, Directora Administrativa de Mujeres Empoderas y a Luz Bertha Ochoa, Directora Administrativa de Mujeres Empoderas;

4. Que, atendiendo a lo anterior, los integrantes del Ayuntamiento del Municipio de Amealco de Bonfil Querétaro, trabajando de forma conjunta con la Secretaría del Ayuntamiento y derivado de las mesas de trabajo realizadas los días 10 y 12 de abril del año en curso, determinó procedente la aprobación del punto descrito en el considerando anterior.;

Por lo anteriormente expuesto, fundado y motivado se pone a consideración y aprobación de este Ayuntamiento de Amealco de Bonfil el siguiente:

ACUERDO

ÚNICO. – Se Autoriza nombrar "**Embajadoras de Buena Voluntad LELE**", a Georgina Gómez Oceguera; Ma. Elizabeth Reséndiz Trejo; Claudia Berenice Reynoso Bañales, Bárbara Rodríguez Blanquel, y Luz Bertha Ochoa, para la promoción en nuestro país y en el extranjero de la cultura, las artesanías y las tradiciones del Municipio de Amealco de Bonfil, Qro., coadyuvando con ello a empoderar a las mujeres amealcenses.

Plaza de la Constitución #20, Col. Centro, C.P. 76850
Amealco de Bonfil, Qro. Tel. (448) 278 01 01
www.amealco.gob.mx

TRANSITORIOS

PRIMERO. El presente Acuerdo entrará en vigor al momento de su aprobación.

SEGUNDO. Publíquese por una sola ocasión en la Gaceta Municipal de Amealco de Bonfil, Qro.

TERCERO. Se instruye al Secretario del Ayuntamiento remita copia certificada del presente acuerdo a la Dirección de Turismo y a la Titular del Órgano Interno de Control para su conocimiento, cumplimiento y efectos legales conducentes.

En uso de la voz Gustavo Efraín Mendoza Navarrete, Secretario del Ayuntamiento, pregunta a los presentes si existe observación al acuerdo propuesto, y al no haber observación alguna se somete a votación económica, siendo aprobado por **mayoría** con ocho votos a favor y una falta justificada.

OCTAVO PUNTO DEL ORDEN DEL DÍA: ----------
ASUNTOS GENERALES. ----------
En uso de la voz el Secretario del Ayuntamiento del Municipio de Amealco de Bonfil, Qro., pregunta a los miembros del Ayuntamiento si alguien tiene algún otro asunto que tratar lo manifieste levantando la mano, y al no haber propuesta alguna se pasa al siguiente punto. -----

NOVENO PUNTO DEL ORDEN DEL DÍA: ----------
CLAUSURA DE LA SESIÓN; ----------
Al haberse desahogado la totalidad de los puntos del orden del día y al no existir más asuntos que tratar y en uso de la voz el Presidente Municipal Interino Miguel Ángel García Martínez declara formalmente clausurada la **Sesión Ordinaria,** siendo las **diez horas con treinta y dos minutos** del mismo día de su inicio, pidiendo al Secretario del Ayuntamiento levante la presente para constancia, firmando al calce y al margen los que en ella intervinieron y así quisieron hacerlo. ----------
---
----------Doy Fe. - Gustavo Efraín Mendoza Navarrete, Secretario del Ayuntamiento. ----------

MIGUEL ÁNGEL GARCÍA MARTÍNEZ
PRESIDENTE MUNICIPAL INTERINO

Plaza de la Constitución #20, Col. Centro, C.P. 76850
Amealco de Bonfil, Qro. Tel. (448) 278 01 01
www.amealco.gob.mx
AMEALCO
PUEBLO MÁGICO

SÍNDICO MUNICIPAL PAULINA VENTURA NICOLÁS

SÍNDICO MUNICIPAL DAVID MENDOZA GONZÁLEZ

REGIDORA IRAÍS HERNÁNDEZ FUERTES

REGIDORA MARA OBREGÓN ÁLVAREZ

REGIDORA LUCÍA PASCUAL GREGORIO

REGIDOR URIEL ENRIQUE CÁZARES SÁNCHEZ

REGIDORA MA. DEL CARMEN GÍL BERNABÉ

REGIDORA LAURA GARCÍA MARTÍNEZ

GUSTAVO EFRAÍN MENDOZA NAVARRETE
SECRETARIO DEL AYUNTAMIENTO

Plaza de la Constitución #20, Col. Centro, C.P. 76850
Amealco de Bonfil, Qro. Tel. (448) 278 01 01
www.amealco.gob.mx

AMEALCO
PUEBLO MÁGICO

PRIMER PUNTO DEL ORDEN DEL DÍA. ----------
APERTURA DE LA SESIÓN. ----------

En la Ciudad de Amealco de Bonfil, Estado de Querétaro. Siendo las **siete horas con dos minutos del día diecisiete de mayo de dos mil veinticuatro,** reunidos en el Salón de Cabildo del Palacio Municipal de esta Ciudad, los integrantes del Ayuntamiento 2021-2024: las Ciudadanas y Ciudadanos: Paulina Ventura Nicolás, David Mendoza González, Iraís Hernández Fuertes, Mara Obregón Álvarez, Lucía Pascual Gregorio, Uriel Enrique Cázares Sánchez, Ma. del Carmen Gíl Bernabé, Josefina Martínez Pascual, así como el Presidente Municipal Interino Miguel Ángel García Martínez, para llevar a cabo la **Sesión Ordinaria** de cabildo de conformidad a lo dispuesto por los artículos; 35 de la Constitución Política del Estado de Querétaro; 27, 31 fracción III, 32 fracción I, 33 fracción I y 47 fracciones II y III de la Ley Orgánica Municipal del Estado de Querétaro; y 18, 19, 23, 26 y 27 del Reglamento Interno del Ayuntamiento de Amealco de Bonfil, Querétaro, por lo cual se procede a pasar lista de asistencia.----------

SEGUNDO PUNTO DEL ORDEN DEL DÍA. ----------
PASE DE LISTA DE ASISTENCIA Y DECLARACIÓN DEL QUÓRUM LEGAL. ----------

En uso de la voz el Secretario del Ayuntamiento Gustavo Efraín Mendoza Navarrete, procede a realizar el pase de lista correspondiente, encontrándose presente la **totalidad** de las y los integrantes del Ayuntamiento 2021–2024 del Municipio de Amealco de Bonfil, Querétaro.; por lo que existe el quórum de ley y todos los acuerdos tomados serán legalmente válidos. Señor Presidente Municipal solicitó tenga a bien, proceder a declarar instalada y abierta esta Sesión Ordinaria de Cabildo. ----------

En uso de la voz el Presidente Municipal Interino Miguel Ángel García Martínez, hace saber que, en vista de existir el quórum legal requerido por el artículo 23 del Reglamento Interno del Ayuntamiento de Amealco de Bonfil, Querétaro, declara formalmente instalada y abierta la **Sesión Ordinaria de Cabildo** del Ayuntamiento 2021 – 2024 del Municipio de Amealco de Bonfil, Querétaro, siendo las **siete horas con tres minutos del día diecisiete de mayo de dos mil veinticuatro**. Por lo que instruyó al Secretario del Ayuntamiento continuar con el orden del día.

TERCER PUNTO DEL ORDEN DEL DÍA. ----------
LECTURA Y APROBACIÓN DEL ORDEN DEL DÍA. ----------

En uso de la voz el Secretario del Ayuntamiento Gustavo Efraín Mendoza Navarrete, procede a realizar la lectura del orden del día. ----------

I. Apertura de la Sesión; ----------
II. Pase de lista de asistencia y declaración del quórum legal; ----------
III. Lectura y aprobación del orden del día; ----------
IV. Lectura y aprobación del Acta Septuagésima Octava de Cabildo; ----------
V. Modificación del Programa de Obra Anual ejercicio 2024, correspondiente al Fondo de Aportaciones para la Infraestructura Social Municipal y de las Demarcaciones Territoriales del Distrito Federal (FAISMUN); ----------
VI. Asuntos Generales; ----------

Plaza de la Constitución #20, Col. Centro, C.P. 76850
Amealco de Bonfil, Qro. Tel. (448) 278 01 01
www.amealco.gob.mx

AMEALCO
PUEBLO MÁGICO

VII. Clausura de la sesión; ----------

Acto seguido, el Secretario del Ayuntamiento somete a consideración de los miembros del Ayuntamiento el orden del día presentado y, al no existir observación alguna, se somete a votación económica, mismo que es aprobado por unanimidad de votos presentes a favor. ------

CUARTO PUNTO DEL ORDEN DEL DÍA: ----------
LECTURA Y APROBACIÓN DEL ACTA SEPTUAGÉSIMA OCTAVA DE CABILDO; ----------
Acto seguido en uso de la voz el Secretario del Ayuntamiento Gustavo Efraín Mendoza Navarrete, somete a consideración de los integrantes de este Cuerpo Colegiado, al acta en comento.

En seguida el Secretario del Ayuntamiento, pregunta a los presentes si existe observación alguna al Acta presentada, y al no haberla, se somete a votación económica teniendo como resultado: se aprueba por unanimidad, la Lectura y aprobación del *Acta Septuagésima Octava* de cabildo.

QUINTO PUNTO DEL ORDEN DEL DÍA: ----------
MODIFICACIÓN DEL PROGRAMA DE OBRA ANUAL EJERCICIO 2024, CORRESPONDIENTE AL FONDO DE APORTACIONES PARA LA INFRAESTRUCTURA SOCIAL MUNICIPAL Y DE LAS DEMARCACIONES TERRITORIALES DEL DISTRITO FEDERAL (FAISMUN); ----------
En uso de la voz el Presidente Municipal Constitucional Interino Miguel Ángel García Martínez, hace mención: ----------
CON FUNDAMENTO LEGAL EN LO DISPUESTO POR LOS ARTÍCULOS: 115 DE LA CONSTITUCIÓN POLÍTICA DE LOS ESTADOS UNIDOS MEXICANOS; 35 DE LA CONSTITUCIÓN POLÍTICA DEL ESTADO DE QUERÉTARO, 33 DE LA LEY DE COORDINACIÓN FISCAL; 1, 2, 5, 6 Y 16 DE LA LEY DE OBRA PÚBLICA DEL ESTADO DE QUERÉTARO; 3, 4, 5, 7 BIS, 8, 57, 62 Y 63, DE LA LEY PARA EL MANEJO DE LOS RECURSOS PÚBLICOS DEL ESTADO DE QUERÉTARO; 2, 3 Y 30 DE LA LEY ORGÁNICA MUNICIPAL DEL ESTADO DE QUERÉTARO; Y 15 DE LA LEY DE PLANEACIÓN DEL ESTADO DE QUERÉTARO; Y

C O N S I D E R A N D O

1. Que, de conformidad con lo dispuesto por el artículo 115 de la Constitución Política de los Estados Unidos Mexicanos, los municipios tienen personalidad jurídica y patrimonio propios, formado este último de los rendimientos de los bienes que les pertenezcan;

2. Que, el artículo 33 de la Ley de Coordinación Fiscal, estipula que las aportaciones federales que, con cargo al *(FAISMUN,)* reciban las entidades, los municipios y las demarcaciones territoriales; se destinarán exclusivamente al financiamiento de obras,

Plaza de la Constitución #20, Col. Centro, C.P. 76850
Amealco de Bonfil, Qro. Tel. (448) 278 01 01
www.amealco.gob.mx

acciones sociales básicas y a inversiones que beneficien directamente a la población en pobreza extrema, localidades con alto o muy alto nivel de rezago social, estando obligados a hacer del conocimiento de sus habitantes, los montos que reciban las obras y acciones a realizar, el costo de cada una, su ubicación, metas y beneficiarios;

3. Que, el Director de Obras Públicas y Desarrollo Urbano, en fecha 07 mayo del año en curso, remitió el memorándum No. DOPDU/476/2024, mediante el cual solicitó al Secretario del Ayuntamiento, la modificación del Programa de Obra Anual ejercicio 2024, correspondiente al FAISMUN, para consideración y aprobación del Ayuntamiento;

4. Que, en mesas de trabajo realizadas el día 15 de mayo del año en curso, ante las Comisiones Permanente de Dictámen de Hacienda, Patrimonio y Cuenta Pública; de Obras, Servicios Públicos, Desarrollo Urbano y Ecología y demás integrantes del Pleno del Ayuntamiento, se presentó la propuesta señalada en el considerando anterior; dictaminando su aprobación a efecto de llevarla como punto de acuerdo a Sesión de Cabildo.

Por lo anteriormente expuesto, fundado y motivado, someto a la consideración de este Ayuntamiento, la aprobación del siguiente:

A C U E R D O

PRIMERO. Se aprueba la modificación del Programa de Obra Anual ejercicio 2024, correspondiente al Fondo de Aportaciones para la Infraestructura Social Municipal y de las Demarcaciones Territoriales del Distrito Federal (FAISMUN), misma que se autoriza en los siguientes términos;

Plaza de la Constitución #20, Col. Centro, C.P. 76850
Amealco de Bonfil, Qro. Tel. (448) 278 01 01
www.amealco.gob.mx

MUNICIPIO DE AMEALCO DE BONFIL, QRO.

FONDO DE APORTACIONES PARA LA INFRAESTRUCTURA SOCIAL MUNICIPAL Y DE LAS DEMARCACIONES TERRITORIALES DEL DISTRITO FEDERAL

MODIFICACIÓN DEL PROGRAMA DE OBRA ANUAL 2024

No.	NOMBRE DE LA OBRA O PROYECTO	LOCALIDAD	CLAVE DE LOCALIDAD (LISTADO)	GRADO DE REZAGO	INCIDENCIA DEL PROYECTO	RUBRO DE GASTO ART. 33 LEY DE COORDINACIÓN FISCAL	SUBCLASIFICACIÓN	MODALIDAD (APORTE)	MODALIDAD DE EJECUCIÓN	BENEFICIARIOS (CANTIDAD)	BENEFICIARIOS (UNIDAD)	METAS (CANTIDAD)	METAS (UNIDAD)	INVERSIÓN APROBADA	MODIFICACIÓN	INVERSIÓN MODIFICADA
	AGUA POTABLE													$ 7,010,000.00	-$ 50,989.46	$ 6,959,010.54
184	EQUIPAMIENTO DE VIVIENDA (TINACOS).	AMEALCO DE BONFIL, AGUA BLANCA, EL APARTADERO, EL ASERRÍN (OJO DE	0001, 0002, 0003, 0004, 0005, 0006, 0008, 0009,	MUY BAJO, BAJO, BAJO, ALTO,	DIRECTA	AGUA ENTUBADA (ACCESOS A SERVICIOS BÁSICOS DE LA VIVIENDA)	DEPÓSITO O TANQUE DE AGUA ENTUBADA	EQUIPAMIENTO	ADMINISTRACIÓN	260	FAMILIA	260.00	PIEZA	$ 910,000.00	-$ 35,000.40	$ 874,999.60
185	REHABILITACIÓN DE SISTEMAS DE CAPTACIÓN DE AGUA DE LLUVIA A CIELO ABIERTO	SANTIAGO MEXQUITITLÁN BARRIO 6TO, AGUA BLANCA, TENASDA (BARRIO DE	220010009, 220010002, 220010053, 220010040,	MEDIO, BAJO, BAJO, BAJO,	DIRECTA	AGUA ENTUBADA (ACCESOS A SERVICIOS BÁSICOS DE LA VIVIENDA)	OLLA/COLECTOR DE CAPTACIÓN DE AGUA PLUVIAL	REHABILITACIÓN	CONTRATO	40	FAMILIA	40.00	ACCIÓN	$ 2,000,000.00	$ -	$ 2,000,000.00
186	CONSTRUCCIÓN DE RED DE AGUA POTABLE Y TANQUE DE ALMACENAMIENTO EN LA LOCALIDAD DE CERRO DEL GALLO	CERRO DEL GALLO	220010177	MUY ALTO	DIRECTA	AGUA ENTUBADA (ACCESOS A SERVICIOS BÁSICOS DE LA VIVIENDA)	RED O SISTEMA DE AGUA ENTUBADA	CONSTRUCCIÓN	CONTRATO	20	FAMILIA	1,500.00	ML	$ 2,500,000.00	$ -	$ 2,500,000.00
187	AMPLIACIÓN DE REDES DE AGUA POTABLE EN VARIAS LOCALIDADES.	DONICÁ, SAN JUAN DEHEDÓ, LA LADERA, SAN ILDEFONSO TULTEPEC (CENTRO),	220010014, 220010041, 220010020, 220010039,	BAJO, BAJO, BAJO, MEDIO,	DIRECTA	AGUA ENTUBADA (ACCESOS A SERVICIOS BÁSICOS DE LA VIVIENDA)	RED O SISTEMA DE AGUA ENTUBADA	AMPLIACIÓN	CONTRATO	70	FAMILIA	1,820.00	ML	$ 1,600,000.00	-$ 15,989.06	$ 1,584,010.94
	ELECTRIFICACIÓN RURAL Y DE COLONIAS POBRES													$ 13,710,000.00	-$ 734,445.74	$ 12,975,554.26
188	AMPLIACIÓN DE RED DE DISTRIBUCIÓN DE ENERGÍA ELÉCTRICA EN LA LOCALIDAD EL PICACHO	EL PICACHO	220010030	BAJO	DIRECTA	ELECTRIFICACIÓN RURAL Y DE COLONIAS POBRES	ELECTRIFICACIÓN	AMPLIACIÓN	CONTRATO	2	VIVIENDA	2.00	ESTRUCTURA	$ 140,000.00	-$ 2,291.31	$ 137,708.69
189	AMPLIACIÓN DE RED DE DISTRIBUCIÓN DE ENERGÍA ELÉCTRICA EN LA LOCALIDAD DE GALINDILLO.	GALINDILLO	220010016	BAJO	DIRECTA	ELECTRIFICACIÓN RURAL Y DE COLONIAS POBRES	ELECTRIFICACIÓN	AMPLIACIÓN	CONTRATO	4	VIVIENDA	3.00	ESTRUCTURA	$ 200,000.00	-$ 742.04	$ 199,257.96
190	AMPLIACIÓN DE RED DE DISTRIBUCIÓN DE ENERGÍA ELÉCTRICA EN CAMINO A SAN ANTONIO, EN LA LOCALIDAD DE GALINDILLO.	GALINDILLO	220010016	BAJO	DIRECTA	ELECTRIFICACIÓN RURAL Y DE COLONIAS POBRES	ELECTRIFICACIÓN	AMPLIACIÓN	CONTRATO	6	VIVIENDA	9.00	ESTRUCTURA	$ 630,000.00	-$ 70,976.41	$ 559,023.59
191	AMPLIACIÓN DE RED DE DISTRIBUCIÓN DE ENERGÍA ELÉCTRICA EN ZONA SUR DE LA LOCALIDAD DE LA CRUZ (SAN BARTOLO).	LA CRUZ (SAN BARTOLO)	220010060	BAJO	DIRECTA	ELECTRIFICACIÓN RURAL Y DE COLONIAS POBRES	ELECTRIFICACIÓN	AMPLIACIÓN	CONTRATO	4	VIVIENDA	17.00	ESTRUCTURA	$ 1,440,000.00	-$ 220,000.00	$ 1,220,000.00
192	AMPLIACIÓN DE RED DE DISTRIBUCIÓN DE ENERGÍA ELÉCTRICA EN LA LOCALIDAD DE LA CRUZ (SAN BARTOLO)	LA CRUZ (SAN BARTOLO)	220010060	BAJO	DIRECTA	ELECTRIFICACIÓN RURAL Y DE COLONIAS POBRES	ELECTRIFICACIÓN	AMPLIACIÓN	CONTRATO	5	VIVIENDA	4.00	ESTRUCTURA	$ 450,000.00	-$ 1,018.81	$ 448,981.19
193	AMPLIACIÓN DE RED DE DISTRIBUCIÓN DE ENERGÍA ELÉCTRICA EN LA LOCALIDAD DE LA PURÍSIMA	LA PURÍSIMA	220010185	MEDIO	DIRECTA	ELECTRIFICACIÓN RURAL Y DE COLONIAS POBRES	ELECTRIFICACIÓN	AMPLIACIÓN	CONTRATO	10	VIVIENDA	2.00	ESTRUCTURA	$ 210,000.00	-$ 1,152.68	$ 208,847.32
194	AMPLIACIÓN DE RED DE DISTRIBUCIÓN DE ENERGÍA ELÉCTRICA EN LA LOCALIDAD DE SAN BARTOLOMÉ DEL PINO.	SAN BARTOLOMÉ DEL PINO (SAN BARTOLO)	220010037	BAJO	DIRECTA	ELECTRIFICACIÓN RURAL Y DE COLONIAS POBRES	ELECTRIFICACIÓN	AMPLIACIÓN	CONTRATO	4	VIVIENDA	6.00	ESTRUCTURA	$ 450,000.00	-$ 2,021.39	$ 447,978.61
195	AMPLIACIÓN DE RED DE DISTRIBUCIÓN DE ENERGÍA ELÉCTRICA EN LA LOCALIDAD SAN ILDEFONSO TULTEPEC (CENTRO).	SAN ILDEFONSO TULTEPEC (CENTRO)	220010039	MEDIO	DIRECTA	ELECTRIFICACIÓN RURAL Y DE COLONIAS POBRES	ELECTRIFICACIÓN	AMPLIACIÓN	CONTRATO	10	VIVIENDA	5.00	ESTRUCTURA	$ 475,000.00	-$ 4,737.36	$ 470,262.64
196	AMPLIACION DE RED DE DISTRIBUCIÓN DE ENERGÍA ELÉCTRICA EN PRIVADA SAN JOSÉ ITHÓ, LOCALIDAD DE SAN JOSÉ ITHÓ.	SAN JOSÉ ITHÓ	220010040	BAJO	DIRECTA	ELECTRIFICACIÓN RURAL Y DE COLONIAS POBRES	ELECTRIFICACIÓN	AMPLIACIÓN	CONTRATO	10	VIVIENDA	7.00	ESTRUCTURA	$ 700,000.00	-$ 150,000.00	$ 550,000.00
197	AMPLIACIÓN DE RED DE DISTRIBUCIÓN DE ENERGÍA ELÉCTRICA EN CAMINO A SAN PEDRO TENANGO, LOCALIDAD DE SAN PEDRO TENANGO.	SAN PEDRO TENANGO	220010046	BAJO	DIRECTA	ELECTRIFICACIÓN RURAL Y DE COLONIAS POBRES	ELECTRIFICACIÓN	AMPLIACIÓN	CONTRATO	15	VIVIENDA	17.00	ESTRUCTURA	$ 1,440,000.00	-$ 6,754.78	$ 1,433,245.22
198	AMPLIACIÓN DE RED DE DISTRIBUCIÓN DE ENERGÍA ELÉCTRICA EN LA LOCALIDAD DE SAN PEDRO TENANGO	SAN PEDRO TENANGO	220010046	BAJO	DIRECTA	ELECTRIFICACIÓN RURAL Y DE COLONIAS POBRES	ELECTRIFICACIÓN	AMPLIACIÓN	CONTRATO	19	VIVIENDA	30.00	ESTRUCTURA	$ 2,500,000.00	-$ 5,208.17	$ 2,494,791.83
199	AMPLIACIÓN DE RED DE DISTRIBUCIÓN DE ENERGÍA ELÉCTRICA EN CALLE LA LOMA DE LA LOCALIDAD DE LAGUNA DE SERVÍN	LAGUNA DEL SERVÍN	220010021	BAJO	DIRECTA	ELECTRIFICACIÓN RURAL Y DE COLONIAS POBRES	ELECTRIFICACIÓN	AMPLIACIÓN	CONTRATO	17	VIVIENDA	12.00	ESTRUCTURA	$ 1,080,000.00	-$ 12,011.88	$ 1,067,988.12
200	AMPLIACIÓN DE RED DE DISTRIBUCIÓN DE ENERGÍA ELÉCTRICA EN CAMINO A LA PIEDAD DE LA LOCALIDAD DE LOMA LINDA.	LOMA LINDA	220010023	BAJO	DIRECTA	ELECTRIFICACIÓN RURAL Y DE COLONIAS POBRES	ELECTRIFICACIÓN	AMPLIACIÓN	CONTRATO	14	VIVIENDA	18.00	ESTRUCTURA	$ 1,465,000.00	-$ 10,477.38	$ 1,454,522.62
201	AMPLIACIÓN DE RED DE DISTRIBUCIÓN DE ENERGÍA ELÉCTRICA EN LA LOCALIDAD DE BARRIO LA ESPERANZA (SAN BARTOLO)	BARRIO LA ESPERANZA (SAN BARTOLO)	220010092	ALTO	DIRECTA	ELECTRIFICACIÓN RURAL Y DE COLONIAS POBRES	ELECTRIFICACIÓN	AMPLIACIÓN	CONTRATO	2	VIVIENDA	3.00	ESTRUCTURA	$ 175,000.00	-$ 1,986.90	$ 173,013.10

Plaza de la Constitución #20, Col. Centro, C.P. 76850
Amealco de Bonfil, Qro. Tel. (448) 278 01 01
www.amealco.gob.mx

MUNICIPIO DE AMEALCO DE BONFIL, QRO.

FONDO DE APORTACIONES PARA LA INFRAESTRUCTURA SOCIAL MUNICIPAL Y DE LAS DEMARCACIONES TERRITORIALES DEL DISTRITO FEDERAL

MODIFICACIÓN DEL PROGRAMA DE OBRA ANUAL 2024

No.	NOMBRE DE LA OBRA O PROYECTO	LOCALIDAD	CLAVE DE LOCALIDAD (INEGI)	GRADO DE REZAGO	INCIDENCIA DEL PROYECTO	RUBRO DE GASTO ART. 33 LEY DE COORDINACIÓN FISCAL	SUBCLASIFICACIÓN	MODALIDAD (ESPECIFICAR TIPO DE)	MODALIDAD DE EJECUCIÓN	BENEFICIARIOS CANTIDAD	BENEFICIARIOS UNIDAD	METAS CANTIDAD	METAS UNIDAD	INVERSIÓN APROBADA	MODIFICACIÓN	INVERSIÓN MODIFICADA
202	AMPLIACIÓN DE RED DE DISTRIBUCIÓN DE ENERGÍA ELÉCTRICA EN LA LOCALIDAD DE LA LADERA	LA LADERA	220010020	BAJO	DIRECTA	ELECTRIFICACIÓN RURAL Y DE COLONIAS POBRES	ELECTRIFICACIÓN	AMPLIACIÓN	CONTRATO	4	VIVIENDA	3.00	ESTRUCTURA	$ 340,000.00	-$ 9,016.16	$ 330,983.84
203	AMPLIACIÓN DE RED DE DISTRIBUCIÓN DE ENERGÍA ELÉCTRICA EN LA LOCALIDAD DE RINCÓN DE LA FLORIDA	RINCON DE LA FLORIDA	220010088	BAJO	DIRECTA	ELECTRIFICACIÓN RURAL Y DE COLONIAS POBRES	ELECTRIFICACIÓN	AMPLIACIÓN	CONTRATO	5	VIVIENDA	16.00	ESTRUCTURA	$ 1,280,000.00	-$ 287,050.47	$ 992,949.53
204	AMPLIACIÓN DE RED DE DISTRIBUCIÓN DE ENERGÍA ELÉCTRICA EN LA LOCALIDAD EL PINO.	EL PINO	220010052	BAJO	DIRECTA	ELECTRIFICACIÓN RURAL Y DE COLONIAS POBRES	ELECTRIFICACIÓN	AMPLIACIÓN	CONTRATO	6	VIVIENDA	6.00	ESTRUCTURA	$ 600,000.00	$ 35,000.00	$ 635,000.00
205	AMPLIACIÓN DE RED DE DISTRIBUCIÓN DE ENERGÍA ELÉCTRICA EN LA LOCALIDAD DE LA ALAMEDA DEL RINCÓN.	LA ALAMEDA DEL RINCÓN	220010057	BAJO	DIRECTA	ELECTRIFICACIÓN RURAL Y DE COLONIAS POBRES	ELECTRIFICACIÓN	AMPLIACIÓN	CONTRATO	1	VIVIENDA	2.00	ESTRUCTURA	$ 235,000.00	$ 10,000.00	$ 245,000.00
	INFRAESTRUCTURA BÁSICA DEL SECTOR EDUCATIVO													**$ 2,950,000.00**	**$ 120,000.00**	**$ 3,070,000.00**
206	CONSTRUCCIÓN DE AULA DIDÁCTICA EN LA ESCUELA PRIMARIA COMUNITARIA DE LA LOCALIDAD DE BORDOS CUATES.	BORDOS CUATES	220010128	BAJO	DIRECTA	INFRAESTRUCTURA BÁSICA DEL SECTOR EDUCATIVO	PRIMARIA U HOMÓLOGO (AULA)	CONSTRUCCIÓN	CONTRATO	47	ALUMNO	76.18	M2	$ 850,000.00	$ -	$ 850,000.00
207	CONSTRUCCIÓN DE TECHUMBRE EN CANCHA DE EDUCACIÓN FÍSICA EN JARDÍN DE NIÑOS COMUNITARIO EN LA ALAMEDA DEL RINCÓN	LA ALAMEDA DEL RINCÓN	220010057	BAJO	DIRECTA	INFRAESTRUCTURA BÁSICA DEL SECTOR EDUCATIVO	PREESCOLAR U HOMÓLOGO (TECHADO EN ÁREA DE IMPARTICIÓN DE EDUCACIÓN FÍSICA)	CONSTRUCCIÓN	CONTRATO	8	ALUMNO	110.00	M2	$ 300,000.00	$ 100,000.00	$ 400,000.00
208	CONSTRUCCIÓN DE BARDA PERIMETRAL EN COBAQ PLANTEL 20 EN LA LOCALIDAD DE SANTIAGO MEXQUITITLÁN BARRIO 4TO.	SANTIAGO MEXQUITITLÁN BARRIO 4TO.	220010048	MEDIO	DIRECTA	INFRAESTRUCTURA BÁSICA DEL SECTOR EDUCATIVO	PREPARATORIA U HOMÓLOGO (BARDA PERIMETRAL)	CONSTRUCCIÓN	CONTRATO	420	ALUMNO	170.00	ML	$ 750,000.00	$ 370,000.00	$ 1,120,000.00
209	CONSTRUCCIÓN DE MÓDULO DE SANITARIOS EN ESCUELA TELESECUNDARIA, JOSEFA ORTIZ DE DOMÍNGUEZ, DE LA LOCALIDAD DE EL ASERRÍN.	EL ASERRÍN (OJO DE AGUA DEL HORNITO)	220010004	BAJO	DIRECTA	INFRAESTRUCTURA BÁSICA DEL SECTOR EDUCATIVO	SECUNDARIA U HOMÓLOGO (SANITARIOS)	CONSTRUCCIÓN	CONTRATO	35	ALUMNO	42.15	M2	$ 750,000.00	-$ 750,000.00	$ -
210	CONSTRUCCIÓN DE BARDA PERIMETRAL EN ESCUELA TELESECUNDARIA LEONA VICARIO EN LA LOCALIDAD DE DONICÁ.	DONICÁ	220010014	MEDIO	DIRECTA	INFRAESTRUCTURA BÁSICA DEL SECTOR EDUCATIVO	SECUNDARIA U HOMÓLOGO (BARDA PERIMETRAL)	CONSTRUCCIÓN	CONTRATO	152	ALUMNO	70.00	ML	$ 300,000.00	$ -	$ 300,000.00
NUEVA	CONSTRUCCIÓN DE TECHUMBRE EN CANCHA DE EDUCACION FÍSICA EN ESCUELA COMUNITARIA FRANCISCO I. MADERO EN BARRIO LA ESPERANZA (SAN BARTOLO)	BARRIO LA ESPERANZA (SAN BARTOLO)	220010092	ALTO	DIRECTA	INFRAESTRUCTURA BÁSICA DEL SECTOR EDUCATIVO	PRIMARIA U HOMÓLOGO (TECHADO EN ÁREA DE IMPARTICIÓN DE EDUCACIÓN FÍSICA)	CONSTRUCCIÓN	CONTRATO	19	ALUMNO	110.00	M2	$ -	$ 400,000.00	$ 400,000.00
	DRENAJE Y LETRINAS													**$ 600,000.00**	**$ -**	**$ 600,000.00**
211	AMPLIACIÓN DE DRENAJE SANITARIO Y BANQUETAS EN CALLES DE LA LOCALIDAD LA MURALLA	LA MURALLA	220010027	MUY BAJO	DIRECTA	DRENAJE Y LETRINAS	DRENAJE SANITARIO	AMPLIACIÓN	CONTRATO	5	VIVIENDA	100.00	ML	$ 600,000.00	$ -	$ 600,000.00
	MEJORAMIENTO DE VIVIENDA													**$ 31,090,000.00**	**-$ 140,000.89**	**$ 30,949,999.11**
212	CONSTRUCCIÓN DE INVERNADEROS MICRO TÚNELES EN VARIAS LOCALIDADES, AMEALCO DE BONFIL.	AMEALCO DE BONFIL, AGUA BLANCA, EL APARTADERO, EL	0001, 0002, 0003, 0004, 0005, 0006,	MUY BAJ	DIRECTA	MEJORAMIENTO DE VIVIENDA	INVERNADEROMICRO TÚNEL PARA LA AGRICULTURA FAMILIAR	CONSTRUCCIÓN	ADMINISTRACIÓN	80	FAMILIA	80	ACCIÓN	$ 2,000,000.00	-$ 400.00	$ 1,999,600.00
213	CONSTRUCCIÓN CUARTO DORMITORIO EN VIVIENDAS DE VARIAS LOCALIDADES.	AMEALCO DE BONFIL, AGUA BLANCA, EL APARTADERO, EL	0001, 0002, 0003, 0004, 0005, 0006,	MUY BAJ	DIRECTA	MEJORAMIENTO DE VIVIENDA	CUARTO DORMITORIO	CONSTRUCCIÓN	CONTRATO	100	FAMILIA	100.00	PIEZA	$ 7,700,000.00	-$ 92,027.09	$ 7,607,972.91
214	CONSTRUCCIÓN CUARTO PARA COCINA EN VIVIENDAS DE VARIAS LOCALIDADES.	AMEALCO DE BONFIL, AGUA BLANCA, EL APARTADERO, EL	0001, 0002, 0003, 0004, 0005, 0006,	MUY BAJ	DIRECTA	MEJORAMIENTO DE VIVIENDA	CUARTO PARA COCINA	CONSTRUCCIÓN	CONTRATO	241	FAMILIA	241.00	PIEZA	$ 12,760,000.00	-$ 3,735.33	$ 12,756,264.67
215	EQUIPAMIENTO DE VIVIENDA (CALENTADORES SOLARES).	CHITEJÉ DE GARABATO, CHITEJÉ DE LA CRUZ, DONICÁ.	0062, 0013, 0014, 0097, 0008, 0118,	MUY BAJO, BAJO,	DIRECTA	MEJORAMIENTO DE VIVIENDA	CALENTADOR SOLAR	EQUIPAMIENTO	CONTRATO	300	FAMILIA	300.00	PIEZA	$ 2,280,000.00	-$ 3,886.30	$ 2,276,111.70
216	EQUIPAMIENTO DE VIVIENDA (ESTUFAS ECOLÓGICAS).	AMEALCO DE BONFIL, AGUA BLANCA, EL APARTADERO, EL	0001, 0002, 0003, 0004, 0005, 0006,	MUY BAJO, BAJO,	DIRECTA	MEJORAMIENTO DE VIVIENDA	ESTUFA ECOLÓGICA	EQUIPAMIENTO	ADMINISTRACIÓN	250	FAMILIA	250.00	PIEZA	$ 1,350,000.00	$ -	$ 1,350,000.00
217	MEJORAMIENTO DE VIVIENDA (TECHO FIRME, LOSA DE CONCRETO).	AMEALCO DE BONFIL, EL ASERRÍN, EL BATAN, EL BOTHE, EL	0062, 0013, 0014, 0097, 0008, 0118,	MUY BAJO, BAJO,	DIRECTA	MEJORAMIENTO DE VIVIENDA	TECHO FIRME	CONSTRUCCIÓN	CONTRATO	120	FAMILIA	3,000.00	M2	$ 3,900,000.00	-$ 36,847.35	$ 3,863,152.65
218	MEJORAMIENTO DE VIVIENDA (TECHO FIRME, TECHO DE LAMINA).	AMEALCO DE BONFIL, AGUA BLANCA, EL APARTADERO, EL	0062, 0013, 0014, 0097, 0008, 0118,	MUY BAJO, BAJO,	DIRECTA	MEJORAMIENTO DE VIVIENDA	TECHO FIRME	CONSTRUCCIÓN	CONTRATO	126	FAMILIA	2,000.00	M2	$ 1,100,000.00	-$ 3,102.82	$ 1,096,897.18
	URBANIZACIÓN													**$ 88,000,000.00**	**$ 805,436.09**	**$ 88,805,436.09**

MUNICIPIO DE AMEALCO DE BONFIL
H. AYUNTAMIENTO 2021-2024
ACTA DE CABILDO 79

Plaza de la Constitución #20, Col. Centro, C.P. 76850
Amealco de Bonfil, Qro. Tel. (448) 278 01 01
www.amealco.gob.mx

MUNICIPIO DE AMEALCO DE BONFIL, QRO.

FONDO DE APORTACIONES PARA LA INFRAESTRUCTURA SOCIAL MUNICIPAL Y DE LAS DEMARCACIONES TERRITORIALES DEL DISTRITO FEDERAL

MODIFICACIÓN DEL PROGRAMA DE OBRA ANUAL 2024

No.	NOMBRE DE LA OBRA O PROYECTO	LOCALIDAD	CLAVE DE LOCALIDAD DE INEGI	GRADO DE REZAGO	INCIDENCIA DEL PROYECTO	RUBRO DE GASTO ART 33 LEY DE COORDINACIÓN FISCAL	SUBCLASIFICACIÓN	MODALIDAD ES POR TIPO DE	MODALIDAD DE EJECUCIÓN	BENEFICIARIOS	UNIDAD	METAS CANTIDAD	UNIDAD	INVERSIÓN APROBADA	MODIFICACIÓN	INVERSIÓN MODIFICADA
219	URBANIZACIÓN DE CALLE A LA FÁBRICA EN LA LOCALIDAD DE SAN MIGUEL DEHETÍ.	SAN MIGUEL DEHETÍ	220010043	BAJO	COMPLEMENTARIA	URBANIZACIÓN	CALLE	REHABILITACIÓN	CONTRATO	1,230	HABITANTE	1,900.00	M2	$ 2,000,000.00	$ -	$ 2,000,000.00
220	URBANIZACIÓN DE CALLES DE LA LOCALIDAD DE CHITEJÉ DE GARABATO.	CHITEJÉ DE GARABATO	220010062	MEDIO	COMPLEMENTARIA	URBANIZACIÓN	CALLE	REHABILITACIÓN	CONTRATO	1,701	HABITANTE	1,000.00	M2	$ 1,000,000.00	$ -	$ 1,000,000.00
221	URBANIZACIÓN DE CALLE EN LA COLONIA BALCONES DE AMEALCO DE BONFIL	AMEALCO DE BONFIL	220010001	MUY BAJO	COMPLEMENTARIA	URBANIZACIÓN	CALLE	REHABILITACIÓN	CONTRATO	200	HABITANTE	1,500.00	M2	$ 1,800,000.00	$ -	$ 1,800,000.00
222	URBANIZACIÓN DE VARIAS CALLES EN LA COLONIA LA PERITA DE AMEALCO DE BONFIL	AMEALCO DE BONFIL	220010001	MUY BAJO	COMPLEMENTARIA	URBANIZACIÓN	CALLE	REHABILITACIÓN	CONTRATO	300	HABITANTE	1,300.00	M2	$ 1,500,000.00	$ -	$ 1,500,000.00
223	URBANIZACIÓN DE CALLE EN LA COLONIA EL PINAR DE AMEALCO DE BONFIL	AMEALCO DE BONFIL	220010001	MUY BAJO	COMPLEMENTARIA	URBANIZACIÓN	CALLE	REHABILITACIÓN	CONTRATO	250	HABITANTE	900.00	M2	$ 1,000,000.00	$ -	$ 1,000,000.00
224	URBANIZACIÓN DE VARIAS CALLES EN COLONIA LAS AMÉRICAS DE AMEALCO DE BONFIL.	AMEALCO DE BONFIL	220010001	MUY BAJO	COMPLEMENTARIA	URBANIZACIÓN	CALLE	CONSTRUCCIÓN	CONTRATO	250	HABITANTE	1,200.00	M2	$ 1,200,000.00	-$ 1,200,000.00	$ -
225	URBANIZACIÓN DE CALLE LOS DURAZNOS EN COLONIA EL SILLAR DE AMEALCO DE BONFIL	AMEALCO DE BONFIL	220010001	MUY BAJO	COMPLEMENTARIA	URBANIZACIÓN	CALLE	CONSTRUCCIÓN	CONTRATO	100	HABITANTE	850.00	M2	$ 1,000,000.00	$ -	$ 1,000,000.00
226	REHABILITACIÓN DE PAVIMENTO Y BANQUETAS EN CALLE CLAVEL DE LA COLONIA JARDINES DEL BOSQUE DE AMEALCO DE BONFIL	AMEALCO DE BONFIL	220010001	MUY BAJO	COMPLEMENTARIA	URBANIZACIÓN	CALLE	REHABILITACIÓN	CONTRATO	120	HABITANTE	2,850.00	M2	$ 1,200,000.00	$ -	$ 1,200,000.00
227	CONSTRUCCIÓN DE EMPEDRADO EN CAMINO PRINCIPAL DE LA LOCALIDAD DE BARRIO LA JOYA.	BARRIO LA JOYA	220010112	ALTO	DIRECTA	URBANIZACIÓN	CAMINO	CONSTRUCCIÓN	CONTRATO	173	HABITANTE	550.00	M2	$ 500,000.00	$ -	$ 500,000.00
228	CONSTRUCCIÓN DE EMPEDRADO EN CAMINO DE LA CANCHA A LA ANTENA EN LA LOCALIDAD DE CHITEJÉ DE LA CRUZ	CHITEJÉ DE LA CRUZ	220010013	BAJO	DIRECTA	URBANIZACIÓN	CAMINO	CONSTRUCCIÓN	CONTRATO	120	HABITANTE	800.00	M2	$ 800,000.00	$ -	$ 800,000.00
229	CONSTRUCCIÓN DE EMPEDRADO EN CAMINO A BOSDHÁ EN LA LOCALIDAD DE CHITEJÉ DE LA CRUZ.	CHITEJÉ DE LA CRUZ	220010013	BAJO	DIRECTA	URBANIZACIÓN	CAMINO	CONSTRUCCIÓN	CONTRATO	85	HABITANTE	550.00	M2	$ 500,000.00	$ -	$ 500,000.00
230	CONSTRUCCIÓN DE EMPEDRADO EN VARIOS CAMINOS DE LA LOCALIDAD EL RINCÓN.	EL RINCÓN	220010034	MEDIO	DIRECTA	URBANIZACIÓN	CAMINO	CONSTRUCCIÓN	CONTRATO	297	HABITANTE	1,500.00	M2	$ 1,500,000.00	$ -	$ 1,500,000.00
231	CONSTRUCCIÓN DE EMPEDRADO EN CAMINO A LA ZONA SUROESTE DE LA LOCALIDAD DE LA ALAMEDA DEL RINCÓN	LA ALAMEDA DEL RINCÓN	220010057	BAJO	DIRECTA	URBANIZACIÓN	CAMINO	CONSTRUCCIÓN	CONTRATO	221	HABITANTE	1,250.00	M2	$ 1,250,000.00	$ -	$ 1,250,000.00
232	CONSTRUCCIÓN DE EMPEDRADO EN VARIOS CAMINOS DE LA LOCALIDAD DE SAN MARTÍN	SAN MARTÍN	220010042	BAJO	DIRECTA	URBANIZACIÓN	CAMINO	CONSTRUCCIÓN	CONTRATO	492	HABITANTE	2,000.00	M2	$ 2,000,000.00	$ -	$ 2,000,000.00
233	CONSTRUCCIÓN DE EMPEDRADO EN CAMINO PRINCIPAL DE LA LOCALIDAD DE PALOS ALTOS	PALOS ALTOS	220010028	MEDIO	DIRECTA	URBANIZACIÓN	CAMINO	CONSTRUCCIÓN	CONTRATO	171	HABITANTE	750.00	M2	$ 750,000.00	$ -	$ 750,000.00
234	CONSTRUCCIÓN DE EMPEDRADO EN VARIOS CAMINOS EN LA LOCALIDAD DE LAGUNA DE SERVÍN.	LAGUNA DE SERVÍN	220010021	BAJO	DIRECTA	URBANIZACIÓN	CAMINO	CONSTRUCCIÓN	CONTRATO	296	HABITANTE	1,500.00	M2	$ 1,500,000.00	$ -	$ 1,500,000.00
235	CONSTRUCCIÓN DE EMPEDRADO EN VARIOS CAMINOS DE LA LOCALIDAD DE SAN JUAN DEHEDÓ.	SAN JUAN DEHEDÓ	220010041	BAJO	DIRECTA	URBANIZACIÓN	CAMINO	CONSTRUCCIÓN	CONTRATO	476	HABITANTE	1,000.00	M2	$ 1,000,000.00	$ -	$ 1,000,000.00
236	CONSTRUCCIÓN DE EMPEDRADO EN CALLE SIN NOMBRE DE LA LOCALIDAD DE SAN MIGUEL TLAXCALTEPEC (BARRIO CENTRO).	SAN MIGUEL TLAXCALTEPEC (BARRIO CENTRO)	220010044	BAJO	COMPLEMENTARIA	URBANIZACIÓN	CALLE	CONSTRUCCIÓN	CONTRATO	90	HABITANTE	700.00	M2	$ 700,000.00	$ -	$ 700,000.00
237	REHABILITACIÓN DE EMPEDRADO EN CAMINO DE BARRIO DEL BARCO (SAN MIGUEL TLAXCALTEPEC).	BARRIO DEL BARCO (SAN MIGUEL TLAXCALTEPEC)	220010109	MEDIO	DIRECTA	URBANIZACIÓN	CAMINO	REHABILITACIÓN	CONTRATO	234	HABITANTE	1,100.00	M2	$ 1,100,000.00	$ -	$ 1,100,000.00
238	CONSTRUCCIÓN DE EMPEDRADO EN VARIOS CAMINOS DE LA LOCALIDAD EL PICACHO.	EL PICACHO	220010030	BAJO	DIRECTA	URBANIZACIÓN	CAMINO	CONSTRUCCIÓN	CONTRATO	100	HABITANTE	1,000.00	M2	$ 1,000,000.00	-$ 1,000,000.00	$ -
NUEVA	PAVIMENTACIÓN CON ASFALTO SOBRE CAMINO PRINCIPAL A LA GALLERA EN LA LOCALIDAD EL PICACHO	EL PICACHO	220010030	BAJO	COMPLEMENTARIA	URBANIZACIÓN	PAVIMENTACION	CONSTRUCCIÓN	CONTRATO	100	HABITANTE	1,500.00	M2	$ -	$ 1,000,000.00	$ 1,000,000.00
239	CONSTRUCCIÓN DE EMPEDRADO EN VARIOS CAMINOS DE LA LOCALIDAD EL COYOTE	EL COYOTE	220010118	BAJO	DIRECTA	URBANIZACIÓN	CAMINO	CONSTRUCCIÓN	CONTRATO	346	HABITANTE	1,000.00	M2	$ 1,000,000.00	$ -	$ 1,000,000.00
240	CONSTRUCCIÓN DE EMPEDRADO EN VARIAS CALLES DE SANTIAGO MEXQUITITLAN BARRIO 1RO.	SANTIAGO MEXQUITITLAN BARRIO 1RO.	220010050	MEDIO	COMPLEMENTARIA	URBANIZACIÓN	CALLE	CONSTRUCCIÓN	CONTRATO	1,057	HABITANTE	2,200.00	M2	$ 2,100,000.00	$ -	$ 2,100,000.00

Plaza de la Constitución #20, Col. Centro, C.P. 76850
Amealco de Bonfil, Qro. Tel. (448) 278 01 01
www.amealco.gob.mx

MUNICIPIO DE AMEALCO DE BONFIL
H. AYUNTAMIENTO 2021-2024
ACTA DE CABILDO 79

MUNICIPIO DE AMEALCO DE BONFIL, QRO.

FONDO DE APORTACIONES PARA LA INFRAESTRUCTURA SOCIAL MUNICIPAL Y DE LAS DEMARCACIONES TERRITORIALES DEL DISTRITO FEDERAL

MODIFICACIÓN DEL PROGRAMA DE OBRA ANUAL 2024

No.	NOMBRE DE LA OBRA O PROYECTO	LOCALIDAD	CLAVE DE LOCALIDAD (CUBS)	GRADO DE REZAGO	INCIDENCIA DEL PROYECTO	RUBRO DE GASTO ART. 33 LEY DE COORDINACIÓN FISCAL	SUBCLASIFICACIÓN	MODALIDAD (ESPECIFICAR TIPO DE)	MODALIDAD DE EJECUCIÓN	BENEFICIARIOS (CANTIDAD)	UNIDAD	METAS CANTIDAD	METAS UNIDAD	INVERSIÓN APROBADA	MODIFICACIÓN	INVERSIÓN MODIFICADA
241	CONSTRUCCIÓN DE EMPEDRADO CON MORTERO EN CAMINO A LA CLÍNICA, SANTIAGO MEXQUITITLÁN BARRIO 2DO.	SANTIAGO MEXQUITITLÁN BARRIO 2DO.	220010049	MEDIO	DIRECTA	URBANIZACIÓN	CAMINO	CONSTRUCCIÓN	CONTRATO	250	HABITANTE	1,200.00	M2	$ 1,200,000.00	$ -	$ 1,200,000.00
242	CONSTRUCCIÓN DE EMPEDRADO CON MORTERO EN VARIOS CAMINOS, SANTIAGO MEXQUITITLÁN BARRIO 2DO.	SANTIAGO MEXQUITITLÁN BARRIO 2DO.	220010049	MEDIO	DIRECTA	URBANIZACIÓN	CAMINO	CONSTRUCCIÓN	CONTRATO	150	HABITANTE	1,000.00	M2	$ 1,000,000.00	$ -	$ 1,000,000.00
243	CONSTRUCCIÓN DE EMPEDRADO CON MORTERO EN VARIOS CAMINOS, SANTIAGO MEXQUITITLÁN BARRIO 3RO.	SANTIAGO MEXQUITITLÁN BARRIO 3RO.	220010047	ALTO	DIRECTA	URBANIZACIÓN	CAMINO	CONSTRUCCIÓN	CONTRATO	400	HABITANTE	1,500.00	M2	$ 1,500,000.00	-$ 6,343.53	$ 1,493,656.47
244	CONSTRUCCIÓN DE EMPEDRADO EN CAMINO DE LA LOCALIDAD DE SANTIAGO MEXQUITITLÁN BARRIO 4TO	SANTIAGO MEXQUITITLÁN BARRIO 4TO.	220010048	MEDIO	DIRECTA	URBANIZACIÓN	CAMINO	CONSTRUCCIÓN	CONTRATO	180	HABITANTE	1,000.00	M2	$ 1,000,000.00	$ -	$ 1,000,000.00
245	CONSTRUCCIÓN DE EMPEDRADO EN CAMINOS DE LA LOCALIDAD DE SANTIAGO MEXQUITITLÁN BARRIO 5TO. (EL PASTOREO)	SANTIAGO MEXQUITITLÁN BARRIO 5TO. (EL PASTOREO)	220010029	ALTO	DIRECTA	URBANIZACIÓN	CAMINO	CONSTRUCCIÓN	CONTRATO	220	HABITANTE	500.00	M2	$ 500,000.00	$ -	$ 500,000.00
246	CONSTRUCCIÓN DE EMPEDRADO EN CAMINO AL JACAL, BARRIO DE SANTA TERESA (SANTIAGO MEXQUITITLÁN BARRIO 6TO.).	BARRIO DE SANTA TERESA (SANTIAGO MEXQUITITLÁN BARRIO 6TO.)	220010095	MEDIO	DIRECTA	URBANIZACIÓN	CAMINO	CONSTRUCCIÓN	CONTRATO	88	HABITANTE	500.00	M2	$ 500,000.00	$ -	$ 500,000.00
247	CONSTRUCCIÓN DE EMPEDRADO CON MORTERO EN CALLE VICENTE GUERRERO, SAN FELIPE (SANTIAGO MEXQUITITLÁN BARRIO 6TO.).	SAN FELIPE (SANTIAGO MEXQUITITLÁN BARRIO 6TO.)	220010038	MEDIO	COMPLEMENTARIA	URBANIZACIÓN	CALLE	CONSTRUCCIÓN	CONTRATO	340	HABITANTE	1,000.00	M2	$ 1,000,000.00	-$ 9,892.14	$ 990,107.86
248	REHABILITACIÓN DE EMPEDRADO EN CAMINO DE SAN FELIPE AL RÍO, EL CACAHUATE (SANTIAGO MEXQUITITLÁN BARRIO 6TO.).	EL CACAHUATE (SANTIAGO MEXQUITITLÁN BARRIO 6TO.)	220010094	MEDIO	DIRECTA	URBANIZACIÓN	CAMINO	REHABILITACIÓN	CONTRATO	150	HABITANTE	700.00	M2	$ 750,000.00	$ -	$ 750,000.00
249	CONSTRUCCIÓN DE EMPEDRADO EN VARIOS CAMINOS, EL CACAHUATE (SANTIAGO MEXQUITITLÁN BARRIO 6TO.)	EL CACAHUATE (SANTIAGO MEXQUITITLÁN BARRIO 6TO.)	220010094	MEDIO	DIRECTA	URBANIZACIÓN	CAMINO	CONSTRUCCIÓN	CONTRATO	120	HABITANTE	750.00	M2	$ 750,000.00	$ -	$ 750,000.00
250	CONSTRUCCIÓN DE EMPEDRADO DE VARIOS CAMINOS, EL CARMEN (SANTIAGO MEXQUITITLÁN BARRIO 6TO.)	EL CARMEN (SANTIAGO MEXQUITITLÁN BARRIO 6TO.)	220010009	MEDIO	DIRECTA	URBANIZACIÓN	CAMINO	CONSTRUCCIÓN	CONTRATO	200	HABITANTE	1,000.00	M2	$ 1,000,000.00	$ -	$ 1,000,000.00
251	CONSTRUCCIÓN DE EMPEDRADO EN CAMINO SIN NOMBRE, SAN ILDEFONSO TULTEPEC (CENTRO).	SAN ILDEFONSO TULTEPEC (CENTRO)	220010039	MEDIO	DIRECTA	URBANIZACIÓN	CAMINO	CONSTRUCCIÓN	CONTRATO	50	HABITANTE	550.00	M2	$ 500,000.00	-$ 3,838.56	$ 496,161.44
252	CONSTRUCCIÓN DE EMPEDRADO EN CAMINO A LA CRUZ EN LA LOCALIDAD EL CUISILLO	CUISILLO (BARRIO DE SAN ILDEFONSO)	220010121	ALTO	DIRECTA	URBANIZACIÓN	CAMINO	CONSTRUCCIÓN	CONTRATO	394	HABITANTE	900.00	M2	$ 900,000.00	-$ 5,663.30	$ 894,336.70
253	CONSTRUCCIÓN DE EMPEDRADO EN CAMINO DE LA LOCALIDAD EL RINCÓN DE SAN ILDEFONSO.	EL RINCÓN DE SAN ILDEFONSO	220010074	ALTO	DIRECTA	URBANIZACIÓN	CAMINO	CONSTRUCCIÓN	CONTRATO	300	HABITANTE	600.00	M2	$ 600,000.00	$ -	$ 600,000.00
254	CONSTRUCCIÓN DE EMPEDRADO DE CAMINO EN ACCESO AL JARDÍN DE NIÑOS, EL TEPOZÁN (BARRIO DE SAN ILDEFONSO).	EL TEPOZÁN (BARRIO DE SAN ILDEFONSO)	220010064	MEDIO	DIRECTA	URBANIZACIÓN	CAMINO	CONSTRUCCIÓN	CONTRATO	150	HABITANTE	750.00	M2	$ 750,000.00	$ -	$ 750,000.00
255	CONSTRUCCIÓN DE EMPEDRADO EN VARIAS CALLES DE LA LOCALIDAD EL SAUCITO.	EL SAUCITO	220010051	MEDIO	COMPLEMENTARIA	URBANIZACIÓN	CALLE	CONSTRUCCIÓN	CONTRATO	281	HABITANTE	800.00	M2	$ 800,000.00	-$ 8,002.74	$ 791,997.26
256	CONSTRUCCIÓN DE EMPEDRADO EN CAMINO DE LA LOCALIDAD EL ATORÓN.	EL ATORÓN	220010005	BAJO	DIRECTA	URBANIZACIÓN	CAMINO	CONSTRUCCIÓN	CONTRATO	200	HABITANTE	500.00	M2	$ 500,000.00	$ -	$ 500,000.00
257	CONSTRUCCIÓN DE EMPEDRADO EN CAMINO PRINCIPAL DE LA LOCALIDAD DE BARRIO SAN ANTONIO (SAN BARTOLO).	BARRIO SAN ANTONIO (SAN BARTOLO)	220010036	MUY BAJO	DIRECTA	URBANIZACIÓN	CAMINO	CONSTRUCCIÓN	CONTRATO	82	HABITANTE	500.00	M2	$ 500,000.00	$ -	$ 500,000.00
258	CONSTRUCCIÓN DE EMPEDRADO EN CAMINO DE LA LOCALIDAD DE SAN ANTONIO.	SAN ANTONIO	220010137	MEDIO	DIRECTA	URBANIZACIÓN	CAMINO	CONSTRUCCIÓN	CONTRATO	89	HABITANTE	500.00	M2	$ 500,000.00	$ -	$ 500,000.00
259	CONSTRUCCIÓN DE EMPEDRADO DE CAMINO HACIA LA BOMBA 2DA. ETAPA EN LA LOCALIDAD EL CAPULÍN.	EL CAPULÍN	220010090	BAJO	DIRECTA	URBANIZACIÓN	CAMINO	CONSTRUCCIÓN	CONTRATO	15	HABITANTE	500.00	M2	$ 500,000.00	$ -	$ 500,000.00

MUNICIPIO DE AMEALCO DE BONFIL
H. AYUNTAMIENTO 2021-2024
ACTA DE CABILDO 79

Plaza de la Constitución #20, Col. Centro, C.P. 76850
Amealco de Bonfil, Qro. Tel. (448) 278 01 01
www.amealco.gob.mx

AMEALCO
PUEBLO MÁGICO

7

MUNICIPIO DE AMEALCO DE BONFIL, QRO.

FONDO DE APORTACIONES PARA LA INFRAESTRUCTURA SOCIAL MUNICIPAL Y DE LAS DEMARCACIONES TERRITORIALES DEL DISTRITO FEDERAL

MODIFICACIÓN DEL PROGRAMA DE OBRA ANUAL 2024

No.	NOMBRE DE LA OBRA O PROYECTO	LOCALIDAD	CLAVE DE LOCALIDAD INEGI	GRADO DE REZAGO	INCIDENCIA DEL PROYECTO	RUBRO DE GASTO ART 33 LEY DE COORDINACIÓN FISCAL	SUBCLASIFICACIÓN	MODALIDAD (TIPO DE ...)	MODALIDAD DE EJECUCIÓN	BENEFICIARIOS	UNIDAD	METAS CANTIDAD	METAS UNIDAD	INVERSIÓN APROBADA	MODIFICACIÓN	INVERSIÓN MODIFICADA
260	CONSTRUCCIÓN DE EMPEDRADO EN CAMINO BARRIO 80 DE LA LOCALIDAD DE SAN PABLO.	SAN PABLO	220010045	BAJO	DIRECTA	URBANIZACIÓN	CAMINO	CONSTRUCCIÓN	CONTRATO	327	HABITANTE	700.00	M2	$ 700,000.00	$ -	$ 700,000.00
261	CONSTRUCCIÓN DE EMPEDRADO EN VARIOS CAMINOS DE LA LOCALIDAD DE TENASDÁ (BARRIO DE SAN ILDEFONSO)	TENASDÁ (BARRIO DE SAN ILDEFONSO)	220010053	BAJO	DIRECTA	URBANIZACIÓN	CAMINO	CONSTRUCCIÓN	CONTRATO	188	HABITANTE	1,000.00	M2	$ 1,000,000.00	-$ 5,067.22	$ 994,932.78
262	CONSTRUCCIÓN DE EMPEDRADO EN CAMINO DE LA LOCALIDAD DE TESQUEDÓ (PUERTO DEL CHIVATO).	TESQUEDÓ (PUERTO DEL CHIVATO)	220010143	ALTO	DIRECTA	URBANIZACIÓN	CAMINO	CONSTRUCCIÓN	CONTRATO	212	HABITANTE	800.00	M2	$ 700,000.00	-$ 700,000.00	$ -
263	CONSTRUCCIÓN DE EMPEDRADO EN VARIAS CALLES DE LA LOCALIDAD DE QUIOTILLOS	QUIOTILLOS	220010033	BAJO	COMPLEMENTARIA	URBANIZACIÓN	CALLE	CONSTRUCCIÓN	CONTRATO	481	HABITANTE	1,000.00	M2	$ 1,000,000.00	$ -	$ 1,000,000.00
264	CONSTRUCCIÓN DE EMPEDRADO EN CAMINO SALIDA A SAN JUAN DE LA LOCALIDAD DE GALINDILLO	GALINDILLO	220010016	BAJO	DIRECTA	URBANIZACIÓN	CAMINO	CONSTRUCCIÓN	CONTRATO	80	HABITANTE	550.00	M2	$ 500,000.00	$ -	$ 500,000.00
265	CONSTRUCCIÓN DE EMPEDRADO EN CAMINOS DE LA LOCALIDAD DE LOS REYES.	LOS REYES	220010085	MUY BAJO	DIRECTA	URBANIZACIÓN	CAMINO	CONSTRUCCIÓN	CONTRATO	24	HABITANTE	550.00	M2	$ 500,000.00	-$ 2,990.76	$ 497,009.24
266	CONSTRUCCIÓN DE EMPEDRADO EN VARIOS CAMINOS DE LA LOCALIDAD DE SAN JOSÉ ITHÓ.	SAN JOSÉ ITHÓ	220010040	BAJO	DIRECTA	URBANIZACIÓN	CAMINO	CONSTRUCCIÓN	CONTRATO	120	HABITANTE	3,000.00	M2	$ 2,700,000.00	$ -	$ 2,700,000.00
267	REHABILITACIÓN DE CAMINO PRINCIPAL CON EMPEDRADO Y MORTERO EN RINCÓN DE LA FLORIDA.	RINCÓN DE LA FLORIDA	220010088	BAJO	DIRECTA	URBANIZACIÓN	CAMINO	REHABILITACIÓN	CONTRATO	143	HABITANTE	1,000.00	M2	$ 1,000,000.00	$ -	$ 1,000,000.00
268	CONSTRUCCION DE EMPEDRADO EN CALLES DE LA LOCALIDAD EL VARAL	EL VARAL	220010012	MEDIO	COMPLEMENTARIA	URBANIZACIÓN	CALLE	CONSTRUCCIÓN	CONTRATO	155	HABITANTE	650.00	M2	$ 620,000.00	$ -	$ 620,000.00
269	CONSTRUCCIÓN DE EMPEDRADO EN CALLE DE LA CAPILLA EN LA LOCALIDAD DE RINCÓN DE AGUA BUENA.	RINCÓN DE AGUA BUENA (SAN MIGUEL TLAXCALTEPEC)	220010101	BAJO	COMPLEMENTARIA	URBANIZACIÓN	CALLE	CONSTRUCCIÓN	CONTRATO	365	HABITANTE	550.00	M2	$ 500,000.00	-$ 3,727.23	$ 496,272.77
270	CONSTRUCCIÓN DE EMPEDRADO EN VARIAS CALLES DE LA LOCALIDAD DE LOMA LINDA.	LOMA LINDA	220010023	BAJO	COMPLEMENTARIA	URBANIZACIÓN	CALLE	CONSTRUCCIÓN	CONTRATO	471	HABITANTE	3,000.00	M2	$ 2,700,000.00	$ -	$ 2,700,000.00
271	CONSTRUCCION DE EMPEDRADO EN VARIOS CAMINOS DE LA LOCALIDAD DE GUADALUPE EL TERRERO.	GUADALUPE EL TERRERO	220010055	BAJO	DIRECTA	URBANIZACIÓN	CAMINO	CONSTRUCCIÓN	CONTRATO	180	HABITANTE	2,000.00	M2	$ 2,000,000.00	$ 100,000.00	$ 2,100,000.00
272	CONSTRUCCIÓN DE EMPEDRADO EN CALLE LOS CAMACHO DE LA LOCALIDAD DE HACIENDA BLANCA.	HACIENDA BLANCA	220010017	BAJO	COMPLEMENTARIA	URBANIZACIÓN	CALLE	CONSTRUCCIÓN	CONTRATO	80	HABITANTE	700.00	M2	$ 700,000.00	$ -	$ 700,000.00
273	CONSTRUCCIÓN DE EMPEDRADO EN CALLE A LA IGLESIA DE LA LOCALIDAD DE LA MESA.	LA MESA	220010086	BAJO	COMPLEMENTARIA	URBANIZACIÓN	CALLE	CONSTRUCCIÓN	CONTRATO	263	HABITANTE	1,000.00	M2	$ 1,000,000.00	-$ 4,922.51	$ 995,077.49
274	CONSTRUCCIÓN DE EMPEDRADO EN CAMINO DE ACCESO A LA ESCUELA EN LA LOCALIDAD EL CERRITO.	EL CERRITO	220010180	BAJO	DIRECTA	URBANIZACIÓN	CAMINO	CONSTRUCCIÓN	CONTRATO	157	HABITANTE	500.00	M2	$ 500,000.00	$ -	$ 500,000.00
275	CONSTRUCCIÓN DE EMPEDRADO EN CAMINOS DE LA LOCALIDAD EL BOTHÉ.	EL BOTHÉ	220010050	MEDIO	DIRECTA	URBANIZACIÓN	CAMINO	CONSTRUCCIÓN	CONTRATO	80	HABITANTE	500.00	M2	$ 500,000.00	$ -	$ 500,000.00
276	CONSTRUCCIÓN DE EMPEDRADO EN CALLES DE LA LOCALIDAD LA BEATA.	LA BEATA	220010084	BAJO	COMPLEMENTARIA	URBANIZACIÓN	CALLE	CONSTRUCCIÓN	CONTRATO	70	HABITANTE	1,500.00	M2	$ 1,500,000.00	-$ 12,618.76	$ 1,487,381.24
277	CONSTRUCCIÓN DE GUARNICIONES Y BANQUETAS EN CAMINO PRINCIPAL HACIA GARABATO EN LA LOCALIDAD DE LAS SALVAS.	LAS SALVAS	220010111	MEDIO	COMPLEMENTARIA	URBANIZACIÓN	GUARNICIONES Y BANQUETAS	CONSTRUCCIÓN	CONTRATO	580	HABITANTE	1,200.00	M2	$ 1,000,000.00	$ -	$ 1,000,000.00

Plaza de la Constitución #20, Col. Centro, C.P. 76850
Amealco de Bonfil, Qro. Tel. (448) 278 01 01
www.amealco.gob.mx

AMEALCO
PUEBLO MÁGICO

MUNICIPIO DE AMEALCO DE BONFIL
H. AYUNTAMIENTO 2021-2024
ACTA DE CABILDO 79

MUNICIPIO DE AMEALCO DE BONFIL, QRO.

FONDO DE APORTACIONES PARA LA INFRAESTRUCTURA SOCIAL MUNICIPAL Y DE LAS DEMARCACIONES TERRITORIALES DEL DISTRITO FEDERAL

MODIFICACIÓN DEL PROGRAMA DE OBRA ANUAL 2024

No.	NOMBRE DE LA OBRA O PROYECTO	LOCALIDAD	CLAVE DE LOCALIDAD (CATÁLOGO	GRADO DE REZAGO	INCIDENCIA DEL PROYECT	RUBRO DE GASTO ART. 33 LEY DE COORDINACIÓN FISCAL	SUBCLASIFICACIÓN	MODALIDAD ES POR TIPO DE	MODALIDAD DE EJECUCIÓN	BENEFICIARIOS		METAS		INVERSIÓN APROBADA	MODIFICACIÓN	INVERSIÓN MODIFICADA
										CANTIDAD	UNIDAD	CANTIDAD	UNIDAD			
278	CONSTRUCCIÓN DE GUARNICIONES Y BANQUETAS EN VARIAS CALLES DE AMEALCO DE BONFIL	AMEALCO DE BONFIL	220010001	MUY BAJO	COMPLEMENTARIA	URBANIZACIÓN	GUARNICIONES Y BANQUETAS	CONSTRUCCIÓN	CONTRATO	2,500	HABITANTE	1,200.00	M2	$ 1,000,000.00	$ -	$ 1,000,000.00
279	CONSTRUCCIÓN DE PUENTE PEATONAL EN LA LOCALIDAD DE BARRIO LA ESPERANZA (SAN BARTOLO)	BARRIO LA ESPERANZA (SAN BARTOLO)	220010002	ALTO	DIRECTA	URBANIZACIÓN	PUENTE (PEATONAL Y VEHICULAR) (OR)	CONSTRUCCIÓN	CONTRATO	51	HABITANTE	24.00	M2	$ 500,000.00	-$ 500,000.00	$ -
280	REHABILITACIÓN DE PAVIMENTO CON ASFALTO SOBRE CAMINO DE ACCESO PRINCIPAL A LA LOCALIDAD DE LA SOLEDAD	LA SOLEDAD	220010052	MEDIO	COMPLEMENTARIA	URBANIZACIÓN	PAVIMENTACIÓN	REHABILITACIÓN	CONTRATO	1,476	HABITANTE	1,250.00	M2	$ 1,000,000.00	-$ 10,051.59	$ 989,948.41
281	PAVIMENTACIÓN CON ASFALTO SOBRE CAMINO PRINCIPAL A LA SOLEDAD EN LA LOCALIDAD EJIDO DE SAN JUAN DEHEDÓ	EJIDO SAN JUAN DEHEDÓ	220010087	ALTO	COMPLEMENTARIA	URBANIZACIÓN	PAVIMENTACIÓN	CONSTRUCCIÓN	CONTRATO	381	HABITANTE	1,200.00	M2	$ 1,000,000.00	$ -	$ 1,000,000.00
282	PAVIMENTACIÓN CON ASFALTO SOBRE CAMINO PRINCIPAL EN LA LOCALIDAD DE LOS ARENALES.	LOS ARENALES (SAN JUAN DEHEDÓ)	220010099	ALTO	COMPLEMENTARIA	URBANIZACIÓN	PAVIMENTACIÓN	CONSTRUCCIÓN	CONTRATO	280	HABITANTE	1,200.00	M2	$ 1,000,000.00	$ -	$ 1,000,000.00
283	PAVIMENTACIÓN CON ASFALTO SOBRE CAMINO PRINCIPAL EN LA LOCALIDAD DE BARRIO PRESA DEL TECOLOTE (EL LINDERO)	BARRIO PRESA DEL TECOLOTE (EL LINDERO)	220010114	BAJO	COMPLEMENTARIA	URBANIZACIÓN	PAVIMENTACIÓN	CONSTRUCCIÓN	CONTRATO	290	HABITANTE	2,150.00	M2	$ 1,800,000.00	$ -	$ 1,800,000.00
285	PAVIMENTACIÓN CON ASFALTO SOBRE CAMINO PRINCIPAL EN LA LOCALIDAD EL ATORÓN.	EL ATORÓN	220010005	BAJO	COMPLEMENTARIA	URBANIZACIÓN	PAVIMENTACIÓN	CONSTRUCCIÓN	CONTRATO	409	HABITANTE	1,200.00	M2	$ 1,000,000.00	$ -	$ 1,000,000.00
286	PAVIMENTACIÓN CON ASFALTO SOBRE CAMINO PRINCIPAL EN LA LOCALIDAD EL PINO.	EL PINO	220010032	BAJO	COMPLEMENTARIA	URBANIZACIÓN	PAVIMENTACIÓN	CONSTRUCCIÓN	CONTRATO	358	HABITANTE	1,200.00	M2	$ 1,000,000.00	$ -	$ 1,000,000.00
291	PAVIMENTACIÓN CON ASFALTO SOBRE CAMINO PRINCIPAL EN LA LOCALIDAD DE LA CRUZ (SAN BARTOLO)	LA CRUZ (SAN BARTOLO)	220010060	BAJO	COMPLEMENTARIA	URBANIZACIÓN	PAVIMENTACIÓN	CONSTRUCCIÓN	CONTRATO	543	HABITANTE	1,200.00	M2	$ 1,000,000.00	$ -	$ 1,000,000.00
292	PAVIMENTACIÓN CON ASFALTO SOBRE CAMINO PRINCIPAL EN LA LOCALIDAD DE AGUA BLANCA.	AGUA BLANCA	220010002	BAJO	COMPLEMENTARIA	URBANIZACIÓN	PAVIMENTACIÓN	CONSTRUCCIÓN	CONTRATO	80	HABITANTE	1,200.00	M2	$ 1,000,000.00	$ -	$ 1,000,000.00
293	PAVIMENTACION CON ASFALTO SOBRE CAMINO PRINCIPAL EN LA LOCALIDAD DE LA MANZANA	LA MANZANA	220010024	BAJO	COMPLEMENTARIA	URBANIZACIÓN	PAVIMENTACIÓN	CONSTRUCCIÓN	CONTRATO	331	HABITANTE	1,300.00	M2	$ 1,100,000.00	$ -	$ 1,100,000.00
294	PAVIMENTACIÓN CON ASFALTO SOBRE CAMINO PRINCIPAL DE LA CASA DE SALUD AL ROBLE EN LA LOCALIDAD DE LA PINI.	LA PINI	220010065	MEDIO	COMPLEMENTARIA	URBANIZACIÓN	PAVIMENTACIÓN	CONSTRUCCIÓN	CONTRATO	277	HABITANTE	1,200.00	M2	$ 1,000,000.00	$ -	$ 1,000,000.00
295	REHABILITACIÓN DE CENTRO DE DESARROLLO COMUNITARIO (SALÓN DE USOS MÚLTIPLES) EN EL SALVADOR	EL SALVADOR	220010035	BAJO	COMPLEMENTARIA	URBANIZACIÓN	CENTRO DE DESARROLLO COMUNITARIO	REHABILITACIÓN	CONTRATO	40	HABITANTE	140.00	M2	$ 350,000.00	$ -	$ 350,000.00
296	CONSTRUCCIÓN DE CENTRO DE DESARROLLO COMUNITARIO (AUDITORIO) 1RA. ETAPA. EL LINDERO.	EL LINDERO	220010022	BAJO	COMPLEMENTARIA	URBANIZACIÓN	CENTRO DE DESARROLLO COMUNITARIO	CONSTRUCCIÓN	CONTRATO	928	HABITANTE	250.00	M2	$ 2,000,000.00	$ -	$ 2,000,000.00
297	REHABILITACIÓN DE CENTRO DE DESARROLLO COMUNITARIO (AUDITORIO) EN EL CAPULÍN	EL CAPULÍN	220010090	BAJO	COMPLEMENTARIA	URBANIZACIÓN	CENTRO DE DESARROLLO COMUNITARIO	REHABILITACIÓN	CONTRATO	235	HABITANTE	480.00	M2	$ 700,000.00	$ -	$ 700,000.00
298	REHABILITACIÓN DE CENTRO DE DESARROLLO COMUNITARIO (AUDITORIO) EN SAN FELIPE (SANTIAGO MEXQUITITLÁN BARRIO 6TO.)	SAN FELIPE (SANTIAGO MEXQUITITLÁN BARRIO 6TO.)	220010038	MEDIO	COMPLEMENTARIA	URBANIZACIÓN	CENTRO DE DESARROLLO COMUNITARIO	REHABILITACIÓN	CONTRATO	1,109	HABITANTE	1,380.00	M2	$ 950,000.00	-$ 5,119.00	$ 944,881.00
299	AMPLIACIÓN DE CENTRO DE DESARROLLO COMUNITARIO (AUDITORIO) EN DONICÁ.	DONICÁ	220010014	BAJO	COMPLEMENTARIA	URBANIZACIÓN	CENTRO DE DESARROLLO COMUNITARIO	AMPLIACIÓN	CONTRATO	817	HABITANTE	1,400.00	M2	$ 1,800,000.00	$ -	$ 1,800,000.00
300	REHABILITACIÓN DE CENTRO DE DESARROLLO COMUNITARIO (AUDITORIO) Y CANCHA PÚBLICA EN LOMA LINDA	LOMA LINDA	220010023	BAJO	COMPLEMENTARIA	URBANIZACIÓN	CENTRO DE DESARROLLO COMUNITARIO	REHABILITACIÓN	CONTRATO	471	HABITANTE	1,200.00	M2	$ 1,200,000.00	$ -	$ 1,200,000.00
301	CONSTRUCCIÓN DE PARQUE INFANTIL Y GIMNASIO AL AIRE LIBRE 1RA. ETAPA EN LA LOCALIDAD EL BATÁN.	EL BATÁN	220010006	BAJO	COMPLEMENTARIA	URBANIZACIÓN	PARQUE PÚBLICO	CONSTRUCCIÓN	CONTRATO	456	HABITANTE	750.00	M2	$ 1,800,000.00	-$ 4,177.13	$ 1,795,822.87
302	CONSTRUCCIÓN DE PARQUE PÚBLICO Y GIMNASIO AL AIRE LIBRE EN LA LOCALIDAD EL BOTHÉ	EL BOTHÉ	220010059	MEDIO	COMPLEMENTARIA	URBANIZACIÓN	PARQUE PÚBLICO	CONSTRUCCIÓN	CONTRATO	1,894	HABITANTE	550.00	M2	$ 1,500,000.00	$ -	$ 1,500,000.00

Plaza de la Constitución #20, Col. Centro, C.P. 76850
Amealco de Bonfil, Qro. Tel. (448) 278 01 01
www.amealco.gob.mx

AMEALCO
PUEBLO MÁGICO

9

MUNICIPIO DE AMEALCO DE BONFIL, QRO.

FONDO DE APORTACIONES PARA LA INFRAESTRUCTURA SOCIAL MUNICIPAL Y DE LAS DEMARCACIONES TERRITORIALES DEL DISTRITO FEDERAL

MODIFICACIÓN DEL PROGRAMA DE OBRA ANUAL 2024

No.	NOMBRE DE LA OBRA O PROYECTO	LOCALIDAD	CLAVE DE LOCALIDAD (SEDESOL)	GRADO DE REZAGO	INCIDENCIA DEL PROYECTO	RUBRO DE GASTO ART. 33 LEY DE COORDINACIÓN FISCAL	SUBCLASIFICACIÓN	MODALIDAD ESPORTIVO DE	MODALIDAD DE EJECUCIÓN	BENEFICIARIOS	UNIDAD	METAS CANTIDAD	METAS UNIDAD	INVERSIÓN APROBADA	MODIFICACIÓN	INVERSIÓN MODIFICADA
303	CONSTRUCCIÓN DE PARQUE INFANTIL, GIMNASIO AL AIRE LIBRE Y ALUMBRADO 2DA. ETAPA EN LA LOCALIDAD DE LA MURALLA.	LA MURALLA	220010027	MUY BAJO	COMPLEMENTARIA	URBANIZACIÓN	PARQUE PÚBLICO	CONSTRUCCIÓN	CONTRATO	422	HABITANTE	600.00	M2	$ 1,600,000.00	$ -	$ 1,600,000.00
304	CONSTRUCCIÓN DE PARQUE INFANTIL Y GIMNASIO AL AIRE LIBRE 1RA. ETAPA EN LA LOCALIDAD DE MESILLAS.	MESILLAS	220010025	MEDIO	COMPLEMENTARIA	URBANIZACIÓN	PARQUE PÚBLICO	CONSTRUCCIÓN	CONTRATO	1,327	HABITANTE	400.00	M2	$ 1,000,000.00	$ -	$ 1,000,000.00
305	REHABILITACIÓN DE CANCHA PÚBLICA Y CIRCULADO PERIMETRAL EN LA LOCALIDAD DE LA MANZANA.	LA MANZANA	220010024	BAJO	COMPLEMENTARIA	URBANIZACIÓN	CANCHA PÚBLICA	REHABILITACIÓN	CONTRATO	331	HABITANTE	400.00	ML	$ 700,000.00	$ -	$ 700,000.00
306	CONSTRUCCIÓN DE CANCHA PÚBLICA DE USOS MÚLTIPLES EN LA LOCALIDAD EL RAYO.	EL RAYO	220010072	BAJO	COMPLEMENTARIA	URBANIZACIÓN	CANCHA PÚBLICA	CONSTRUCCIÓN	CONTRATO	328	HABITANTE	576.00	M2	$ 800,000.00	$ -	$ 800,000.00
307	REHABILITACION DE CANCHA PÚBLICA DE USOS MÚLTIPLES EN LA LOCALIDAD DE SAN BARTOLOMÉ DEL PINO (SAN BARTOLO)	SAN BARTOLOMÉ DEL PINO (SAN BARTOLO)	220010037	BAJO	COMPLEMENTARIA	URBANIZACION	CANCHA PÚBLICA	REHABILITACIÓN	CONTRATO	751	HABITANTE	540.00	M2	$ 330,000.00	-$ 5,913.43	$ 324,086.57
308	CONSTRUCCION DE TECHADO EN ESPACIO MULTIDEPORTIVO EN LA LOCALIDAD EL ASERRÍN.	EL ASERRÍN (OJO DE AGUA DEL HORNITO)	220010004	BAJO	COMPLEMENTARIA	URBANIZACION	TECHADO EN ESPACIO MULTIDEPORTIVO Y BIENES PÚBLICOS	CONSTRUCCIÓN	CONTRATO	360	HABITANTE	608.00	M2	$ 600,000.00	-$ 5,846.17	$ 594,153.83
NUEVA	CONSTRUCCIÓN DE EMPEDRADO EN CALLE LOS JIMÉNEZ EN LA LOCALIDAD DE LA PINÍ.	LA PINÍ	220010065	MEDIO	COMPLEMENTARIA	URBANIZACIÓN	CALLE	CONSTRUCCIÓN	CONTRATO	70	HABITANTE	700.00	M2	$ -	$ 649,610.16	$ 649,610.16
NUEVA	REHABILITACIÓN DE PARQUE PÚBLICO EN LA COL. LA PRIMAVERA, AMEALCO DE BONFIL	AMEALCO DE BONFIL	220010001	MUY BAJO	COMPLEMENTARIA	URBANIZACIÓN	PARQUE PÚBLICO	REHABILITACIÓN	CONTRATO	800	HABITANTE	380.00	M2	$ -	$ 900,000.00	$ 900,000.00
NUEVA	URBANIZACIÓN DE VARIAS CALLES EN COLONIA LOS DURAZNOS, AMEALCO DE BONFIL.	AMEALCO DE BONFIL	220010001	MUY BAJO	COMPLEMENTARIA	URBANIZACIÓN	CALLE	CONSTRUCCIÓN	CONTRATO	250	HABITANTE	1,200.00	M2	$ -	$ 1,000,000.00	$ 1,000,000.00
NUEVA	CONSTRUCCIÓN DE EMPEDRADO EN CAMINO PRINCIPAL EN LA LOCALIDAD EL CERRITO.	EL CERRITO	220010180	BAJO	DIRECTA	URBANIZACIÓN	CAMINO	CONSTRUCCIÓN	CONTRATO	137	HABITANTE	750.00	M2	$ -	$ 650,000.00	$ 650,000.00
309	GASTOS INDIRECTOS													$ 1,652,139.00	$ -	$ 1,652,139.00
														$ 7,010,000.00	-$ 50,989.46	$ 6,959,010.54
														$ 13,710,000.00	-$ 734,445.74	$ 12,975,554.26
														$ 2,950,000.00	$ 120,000.00	$ 3,070,000.00
														$ 31,090,000.00	-$ 140,000.89	$ 30,949,999.11
														$ 88,000,000.00	$ 805,436.09	$ 88,805,436.09
														$ 600,000.00	$ -	$ 600,000.00
														$ 1,652,139.00	$ -	$ 1,652,139.00
														$ 145,012,139.00	$ 0.00	$ 145,012,139.00

MUNICIPIO DE AMEALCO DE BONFIL
H. AYUNTAMIENTO 2021-2024
ACTA DE CABILDO 79

Plaza de la Constitución #20, Col. Centro, C.P. 76850
Amealco de Bonfil, Qro. Tel. (448) 278 01 01
www.amealco.gob.mx

AMEALCO
PUEBLO MÁGICO

SEGUNDO. De conformidad con los artículos 5 y 6 de la Ley para el Manejo de los Recursos Públicos del Estado de Querétaro, el Director de Obras Públicas y Desarrollo Urbano, deberá informar por escrito y de manera periódica, al Presidente Municipal, de los avances y resultados del "Programa de Obra Anual, Ejercicio Fiscal 2024" en la esfera de su competencia.

T R A N S I T O R I O S

PRIMERO. El presente acuerdo entrará en vigor al momento de su aprobación.

SEGUNDO. Publíquese por una sola ocasión en la Gaceta Municipal.

TERCERO. Se instruye al Secretario del Ayuntamiento remita copia certificada del presente acuerdo al Director de Obras Públicas y Desarrollo Urbano, a la Directora de Finanzas, y a la Titular del Órgano Interno de Control para su conocimiento y cumplimiento.

En uso de la voz Gustavo Efraín Mendoza Navarrete, Secretario del Ayuntamiento, pregunta a los presentes si existe observación al acuerdo propuesto, y al no haber observación alguna se somete a votación económica, siendo aprobado por **unanimidad** con nueve votos a favor y una falta justificada.

SEXTO PUNTO DEL ORDEN DEL DÍA: ----------
ASUNTOS GENERALES. ----------
En uso de la voz el Secretario del Ayuntamiento del Municipio de Amealco de Bonfil, Qro., pregunta a los miembros del Ayuntamiento si alguien tiene algún otro asunto que tratar lo manifieste levantando la mano, y al no haber propuesta alguna se pasa al siguiente punto. -----

SÉPTIMO PUNTO DEL ORDEN DEL DÍA: ----------
CLAUSURA DE LA SESIÓN; ----------
Al haberse desahogado la totalidad de los puntos del orden del día y al no existir más asuntos que tratar y en uso de la voz el Presidente Municipal Interino Miguel Ángel García Martínez declara formalmente clausurada la **Sesión Ordinaria,** siendo las **siete horas con diez minutos** del mismo día de su inicio, pidiendo al Secretario del Ayuntamiento levante la presente para constancia, firmando al calce y al margen los que en ella intervinieron y así quisieron hacerlo. -
---
----------Doy Fe. - Gustavo Efraín Mendoza Navarrete, Secretario del Ayuntamiento. ----------

MIGUEL ÁNGEL GARCÍA MARTÍNEZ
PRESIDENTE MUNICIPAL INTERINO

Plaza de la Constitución #20, Col. Centro, C.P. 76850
Amealco de Bonfil, Qro. Tel. (448) 278 01 01
www.amealco.gob.mx
AMEALCO
PUEBLO MÁGICO

SÍNDICO MUNICIPAL PAULINA VENTURA NICOLÁS

SÍNDICO MUNICIPAL DAVID MENDOZA GONZÁLEZ

REGIDORA IRAÍS HERNÁNDEZ FUERTES

REGIDORA MARA OBREGÓN ÁLVAREZ

REGIDORA LUCÍA PASCUAL GREGORIO

REGIDOR URIEL ENRIQUE CÁZARES SÁNCHEZ

REGIDORA MA. DEL CARMEN GÍL BERNABÉ

REGIDORA JOSEFINA MARTÍNEZ PASCUAL

GUSTAVO EFRAÍN MENDOZA NAVARRETE
SECRETARIO DEL AYUNTAMIENTO

PRIMER PUNTO DEL ORDEN DEL DÍA. ----------
APERTURA DE LA SESIÓN. ----------

En la Ciudad de Amealco de Bonfil, Estado de Querétaro. Siendo las **siete horas con un minuto del día treinta y uno de mayo de dos mil veinticuatro,** reunidos en el Salón de Cabildo del Palacio Municipal de esta Ciudad, los integrantes del Ayuntamiento 2021-2024: las Ciudadanas y Ciudadanos: Paulina Ventura Nicolás, David Mendoza González, Iraís Hernández Fuertes, Mara Obregón Álvarez, Lucía Pascual Gregorio, Uriel Enrique Cázares Sánchez, Ma. del Carmen Gil Bernabé, Josefina Martínez Pascual, así como el Presidente Municipal Interino Miguel Ángel García Martínez, para llevar a cabo la **Sesión Ordinaria** de cabildo de conformidad a lo dispuesto por los artículos; 35 de la Constitución Política del Estado de Querétaro; 27, 31 fracción III, 32 fracción I, 33 fracción I y 47 fracciones II y III de la Ley Orgánica Municipal del Estado de Querétaro; y 18, 19, 23, 26 y 27 del Reglamento Interno del Ayuntamiento de Amealco de Bonfil, Querétaro, por lo cual se procede a pasar lista de asistencia.----------

SEGUNDO PUNTO DEL ORDEN DEL DÍA. ----------
PASE DE LISTA DE ASISTENCIA Y DECLARACIÓN DEL QUÓRUM LEGAL. ----------

En uso de la voz el Secretario del Ayuntamiento Gustavo Efraín Mendoza Navarrete, procede a realizar el pase de lista correspondiente, encontrándose presente la **totalidad** de las y los integrantes del Ayuntamiento 2021–2024 del Municipio de Amealco de Bonfil, Querétaro.; por lo que existe el quórum de ley y todos los acuerdos tomados serán legalmente válidos. Señor Presidente Municipal solicitó tenga a bien, proceder a declarar instalada y abierta esta Sesión Ordinaria de Cabildo. ----------

En uso de la voz el Presidente Municipal Interino Miguel Ángel García Martínez, hace mención de que, en vista de existir el quórum legal requerido por el artículo 23 del Reglamento Interno del Ayuntamiento de Amealco de Bonfil, Querétaro, declara formalmente instalada y abierta la **Sesión Ordinaria de Cabildo** del Ayuntamiento 2021 – 2024 del Municipio de Amealco de Bonfil, Querétaro, siendo las **siete horas con dos minutos del día treinta y uno de mayo de dos mil veinticuatro**. Por lo que instruyó al Secretario del Ayuntamiento continuar con el orden del día.

TERCER PUNTO DEL ORDEN DEL DÍA. ----------
LECTURA Y APROBACIÓN DEL ORDEN DEL DÍA. ----------

En uso de la voz el Secretario del Ayuntamiento Gustavo Efraín Mendoza Navarrete, procede a realizar la lectura del orden del día. ----------

I. Apertura de la Sesión; ----------
II. Pase de lista de asistencia y declaración del quórum legal; ----------
III. Lectura y aprobación del orden del día; ----------
IV. Lectura y aprobación del Acta Septuagésima Novena de Cabildo; ----------
V. Autorización de la actualización del Programa Municipal De Desarrollo Urbano de Amealco de Bonfil; ----------
VI. Modificación a la Autorización para habilitar Vocales Auxiliares en diferentes localidades en el Municipio de Amealco de Bonfil, Qro.; ----------

Plaza de la Constitución #20, Col. Centro, C.P. 76850
Amealco de Bonfil, Qro. Tel. (448) 278 01 01
www.amealco.gob.mx

VII. Asuntos Generales; ----------
VIII. Clausura de la sesión; ----------

Acto seguido, el Secretario del Ayuntamiento somete a consideración de los miembros del Ayuntamiento el orden del día presentado, y al no existir observación alguna, se somete a votación económica, mismo que es aprobado por unanimidad de votos presentes a favor. ------

CUARTO PUNTO DEL ORDEN DEL DÍA: ----------
LECTURA Y APROBACIÓN DEL ACTA SEPTUAGÉSIMA NOVENA DE CABILDO; ----------
Acto seguido en uso de la voz el Secretario del Ayuntamiento Gustavo Efraín Mendoza Navarrete, somete a consideración de los integrantes de este Cuerpo Colegiado, al acta en comento.

En seguida el Secretario del Ayuntamiento, pregunta a los presentes si existe observación alguna al Acta presentada, y al no haberla, se somete a votación económica teniendo como resultado: se aprueba por unanimidad, la Lectura y aprobación del *Acta Septuagésima Novena* de cabildo.

QUINTO PUNTO DEL ORDEN DEL DÍA: ----------
AUTORIZACIÓN DE LA ACTUALIZACIÓN DEL PROGRAMA MUNICIPAL DE DESARROLLO URBANO DE AMEALCO DE BONFIL; ----------
En uso de la voz el Presidente Municipal Constitucional Interino Miguel Ángel García Martínez, hace mención: ----------
CON FUNDAMENTO LEGAL EN LO DISPUESTO POR LOS ARTÍCULOS: 115 FRACCIÓN V, INCISOS A), B) Y D) DE LA CONSTITUCIÓN POLÍTICA DE LOS ESTADOS UNIDOS MEXICANOS; 35 DE LA CONSTITUCIÓN POLÍTICA DEL ESTADO DE QUERÉTARO; 7, 11, FRACCIONES I, II Y III DE LA LEY GENERAL DE ASENTAMIENTOS HUMANOS, ORDENAMIENTO TERRITORIAL Y DESARROLLO URBANO; 26, 28 y 31 DEL CÓDIGO URBANO DEL ESTADO DE QUERÉTARO; 2, 3 Y 30 DE LA LEY ORGÁNICA MUNICIPAL DEL ESTADO DE QUERÉTARO; Y

C O N S I D E R A N D O

1. Que, la Constitución Política de los Estados Unidos Mexicanos, en su artículo 115, fracción V, incisos a), b) y d), establece como atribución exclusiva de los municipios el poder formular, aprobar y administrar la zonificación y planes o programas de desarrollo urbano municipal, participar en la creación y administración de sus reservas territoriales; así como, autorizar, controlar y vigilar la utilización del suelo, en el ámbito de su competencia, y sus jurisdicciones territoriales.

Plaza de la Constitución #20, Col. Centro, C.P. 76850
Amealco de Bonfil, Qro. Tel. (448) 278 01 01
www.amealco.gob.mx

2. Que, la Ley General de Asentamientos Humanos, Ordenamiento Territorial y Desarrollo Urbano, en su artículo 7, establece que las atribuciones en materia de ordenamiento territorial, asentamientos humanos, desarrollo urbano y desarrollo metropolitano, serán ejercidos de manera concurrente por la Federación, las Entidades Federativas, los Municipios y las demarcaciones territoriales, en el ámbito de la competencia que les otorga la Constitución Política de los Estados Unidos Mexicanos.

3. Que, el Código Urbano del Estado de Querétaro en el artículo 26, cataloga como planeación urbana "... el proceso participativo para la toma de decisiones orientadas a la creación de instrumentos técnico jurídicos, así como el ejercicio de las acciones que de éstos se deriven, por parte de las autoridades competentes con la participación de la sociedad, en los términos previstos por el mismo Código, tendientes a la ordenación y regulación de los asentamientos humanos, así como a la fundación, conservación, mejoramiento, consolidación y crecimiento de los centros de población ...".

4. Que, el ordenamiento estatal señalado en el considerando anterior en su artículo 28, establece que es facultad del Municipio, en el ámbito de su competencia expedir Programas Municipales de Desarrollo Urbano y Programas Parciales de Desarrollo Urbano.

5. Que, la actualización del Programa Municipal de Desarrollo Urbano de Amealco de Bonfil, surge de la necesidad de contar con un instrumento técnico jurídico en materia en planeación urbana y ordenamiento territorial que responda a la condiciones y características actuales del territorio municipal; ya que, el vigente data del año 2011.

6. Que, el día 15 de diciembre de 2022 se llevó a cabo la instalación del Consejo Municipal de Desarrollo Urbano y Ordenamiento Territorial.

7. Que, el día 28 de marzo de 2023 fue publicado en la Gaceta Municipal de Amealco de Bonfil, el aviso del inicio de los trabajos de la Actualización del Programa de Desarrollo Urbano del Municipio de Amealco de Bonfil, con un periodo de consulta pública del 01 al 31 de mayo de 2023.

8. Que, el día 18 de mayo de 2023 se llevó a cabo el Foro De Consulta Ciudadana, en las instalaciones de la Sala de Usos Múltiples, ubicada en Ignacio Aldama #167, Colonia Centro.

9. Que, el proyecto propuesto, cumple con los contenidos establecidos en el artículo 11, fracciones I, II y III de la Ley General de Asentamientos Humanos, Ordenamiento Territorial y Desarrollo Urbano; así como en los artículos 28 y 31 del Código Urbano del Estado de Querétaro.

Plaza de la Constitución #20, Col. Centro, C.P. 76850
Amealco de Bonfil, Qro. Tel. (448) 278 01 01
www.amealco.gob.mx

10. Que, por lo anterior, la elaboración de la actualización de este Programa Municipal de Desarrollo Urbano de Amealco de Bonfil tiene por objetivo establecer un instrumento claro y sólido; acorde a la dinámica del municipio y congruente con las políticas superiores de planeación útil y eficiente del Desarrollo urbano a corto, mediano y largo plazo.

11. Que, el Director de Obras Públicas y Desarrollo Urbano, en fecha 20 mayo del mes en curso, remitió el memorándum No. DOPDU/226/2024, mediante el cual solicitó al Secretario del Ayuntamiento, la Autorización de la actualización del Programa Municipal De Desarrollo Urbano de Amealco de Bonfil, para consideración y aprobación del Ayuntamiento;

12. Que, en mesas de trabajo realizadas los días 24 y 27 de mayo del año en curso, ante las Comisiones Permanente de Dictámen de Gobernación, de Obras Servicios Públicos, Desarrollo Urbano y Ecología y demás integrantes del Pleno del Ayuntamiento, se presentó la propuesta señalada en el considerando anterior; dictaminando su aprobación a efecto de llevarla como punto de acuerdo a la siguiente Sesión de Cabildo.

Por lo anteriormente expuesto, fundado y motivado, someto a la consideración de este Ayuntamiento, la aprobación del siguiente:

A C U E R D O

ÚNICO. Se autoriza la actualización del Programa Municipal de Desarrollo Urbano de Amealco de Bonfil y su versión abreviada, que consta de una Memoria Técnica agrupadas en 7 niveles: Introducción, Antecedentes, Diagnostico, Normativa, Estrategias, Programas e Instrumentos y que de igual manera incluye Planos divididos en de Diagnóstico, de Estrategia y de Nivel programático para quedar conforme al Anexo que forma parte de la presente Acta.

T R A N S I T O R I O S

PRIMERO. - Publíquese el presente Acuerdo por una sola ocasión, en el Periódico Oficial del Gobierno del Estado de Querétaro "La Sombra de Arteaga", así como en la Gaceta Municipal del Municipio de Amealco de Bonfil, Qro. y en un periódico local de mayor circulación dentro de la Entidad.

SEGUNDO: Una vez cumplimentado lo dispuesto en el transitorio anterior, el Programa Municipal de Desarrollo Urbano de Amealco de Bonfil, deberá inscribirse en el Registro Público de la Propiedad y del Comercio, para que, desde la fecha de inscripción, surta los efectos legales correspondientes.

TERCERO: Se derogan todas aquellas disposiciones u ordenamientos jurídicos de igual o menor jerarquía, que se opongan, por lo que, a la entrada en vigor del presente Programa, se abrogan el Plan de Desarrollo Urbano del Centro de Población de Amealco de Bonfil, publicado en el Periódico Oficial del Estado de Querétaro "La Sombra de Arteaga", de fecha 3 de octubre de 2003 e inscrito en el Registro Público de la Propiedad y el Comercio del Estado de Querétaro, en fecha 21 de abril de 2004, toda vez que el polígono de estudio, se encuentra considerado dentro de este instrumento jurídico, y el Programa Municipal de Desarrollo Urbano de Amealco de Bonfil, Inscrito en el Registro Público de la Propiedad y del Comercio del Estado de Querétaro, Subdirección Querétaro, el 11 de julio de 2011 bajo el folio 00000040/0002; así como, en la Subdirección Amealco el 08 de julio de 2011, bajo el folio 00000003/0003.

CUARTO. Notifíquese el presente Acuerdo a la Secretaría de Desarrollo Urbano y Obras Públicas; a la Secretaría de Desarrollo Sustentable; la Comisión Estatal de Aguas todas dependientes del Poder Ejecutivo del Estado de Querétaro; a la Secretaria de Infraestructura, Comunicaciones y Transporte del Gobierno Federal en el Estado de Querétaro, y a los titulares de las dependencias que integran la Administración Pública Municipal, para su conocimiento y cumplimiento.

QUINTO. - Se instruye al Coordinador de Comunicación Social y Relaciones Publicas la difusión del presente Acuerdo en el Portal Oficial del Municipio de Amealco de Bonfil, Qro., así como realizar la publicación del Programa de Desarrollo Urbano referido en el acuerdo anterior, en un medio de comunicación de mayor circulación dentro del Estado de Querétaro.

En uso de la voz Gustavo Efraín Mendoza Navarrete, Secretario del Ayuntamiento, pregunta a los presentes si existe observación al acuerdo propuesto, y al no haber observación alguna se somete a votación económica, siendo aprobado por **unanimidad** de votos de los integrantes presentes.

SEXTO PUNTO DEL ORDEN DEL DÍA: ----------
MODIFICACIÓN A LA AUTORIZACIÓN PARA HABILITAR VOCALES AUXILIARES EN DIFERENTES LOCALIDADES EN EL MUNICIPIO DE AMEALCO DE BONFIL, QRO.; ----------
En uso de la voz el Presidente Municipal Constitucional Interino Miguel Ángel García Martínez, hace mención: ----------
CON FUNDAMENTO LEGAL EN LO DISPUESTO POR LOS ARTÍCULOS: 115 DE LA CONSTITUCIÓN POLÍTICA DE LOS ESTADOS UNIDOS MEXICANOS; 35 DE LA CONSTITUCIÓN POLÍTICA DEL ESTADO LIBRE Y SOBERANO DE QUERÉTARO; 30, FRACCIÓN I Y 148 DE LA LEY ORGÁNICA MUNICIPAL DEL ESTADO DE QUERÉTARO; Y

C O N S I D E R A N D O

Plaza de la Constitución #20, Col. Centro, C.P. 76850
Amealco de Bonfil, Qro. Tel. (448) 278 01 01
www.amealco.gob.mx

1. Que, la Constitución Política de los Estados Unidos Mexicanos en su artículo 115, así como el artículo 35 de la Constitución Política del Estado Libre y Soberano de Querétaro y el artículo 30, fracción I de la Ley Orgánica Municipal del Estado de Querétaro, facultan a los Ayuntamientos para aprobar bandos de policía y gobierno, reglamentos, circulares y disposiciones administrativas de observancia general dentro de sus respectivas jurisdicciones, los cuales organizan la Administración Pública Municipal, y regulan las funciones, así como los servicios públicos y que aseguran la participación ciudadana.

2. Que, así mismo, el artículo 148 de la Ley Orgánica Municipal del Estado de Querétaro señala que en la medida en que se modifiquen las condiciones socioeconómicas de los municipios, en virtud de su crecimiento demográfico, surgimiento y desarrollo de actividades productivas, modificación de las condiciones políticas y múltiples aspectos de la vida comunitaria, los Ayuntamientos deberán de realizar las adecuaciones necesarias y con ello preservar su autoridad institucional y propiciar el desarrollo armónico de la sociedad.

3. Que, mediante sesión de cabildo de fecha catorce de septiembre de dos mil veintitrés, dentro del sexto punto del orden del día se aprobó por unanimidad la Autorización para habilitar Vocales Auxiliares en diferentes localidades en el Municipio de Amealco de Bonfil, Qro.; por lo que se aprueba la modificación de dicho punto con la finalidad de agregar una localidad más, siendo esta La Noria, ubicada en la comunidad de El Lindero, Amealco de Bonfil, Qro;

4. Que, en mesas de trabajo realizadas los días 24 y 27 de mayo del año en curso, ante la Comisión Permanente de Dictámen de Gobernación y demás integrantes del Pleno del Ayuntamiento, se presentó la propuesta señalada en los considerandos anteriores; dictaminando su aprobación a efecto de llevarla como punto de acuerdo a la siguiente Sesión de Cabildo.

Por lo anteriormente expuesto, fundado y motivado, someto a la consideración de este Ayuntamiento, la aprobación del siguiente:

ACUERDO

ÚNICO. – Se Autoriza habilitar a una persona que funja como Vocal Auxiliar en las localidades de La Noria perteneciente a El Lindero; La Botija perteneciente a El Rincón, ambas en el Municipio de Amealco de Bonfil, Qro.; acorde a las obligaciones señaladas en las Leyes y Reglamentos aplicables.

TRANSITORIOS

Plaza de la Constitución #20, Col. Centro, C.P. 76850
Amealco de Bonfil, Qro. Tel. (448) 278 01 01
www.amealco.gob.mx

PRIMERO. El presente acuerdo entrará en vigor al día siguiente de su publicación en la Gaceta Oficial del Municipio.

SEGUNDO. El sello se entregará a los Vocales Auxiliares a través de la Secretaría de Ayuntamiento en un plazo no mayor a quince días hábiles, contados a partir de su designación.

TERCERO. Notifíquese a las Autoridades Auxiliares Municipales interesadas, para su conocimiento y adopción de medidas conducentes.

CUARTO. Se instruye al Secretario del Ayuntamiento remita copia certificada del presente acuerdo al Director de Gobierno, Director de Obras Públicas y Desarrollo Urbano, Director de Desarrollo Social, Director Jurídico, a la Directora de Desarrollo Agropecuario y Medioambiental, y a la Titular del Órgano Interno de Control para su conocimiento y cumplimiento.

En uso de la voz Gustavo Efraín Mendoza Navarrete, Secretario del Ayuntamiento, pregunta a los presentes si existe observación al acuerdo propuesto, y al no haber observación alguna se somete a votación económica, siendo aprobado por **unanimidad** de votos de los integrantes presentes.

SÉPTIMO PUNTO DEL ORDEN DEL DÍA: ----------
CLAUSURA DE LA SESIÓN; ----------

Al haberse desahogado la totalidad de los puntos del orden del día y al no existir más asuntos que tratar y en uso de la voz el Presidente Municipal Interino Miguel Ángel García Martínez declara formalmente clausurada la **Sesión Ordinaria,** siendo las **siete horas con dieciséis minutos** del mismo día de su inicio, pidiendo al Secretario del Ayuntamiento levante la presente para constancia, firmando al calce y al margen los que en ella intervinieron y así quisieron hacerlo. ----------

----------Doy Fe. - Gustavo Efraín Mendoza Navarrete, Secretario del Ayuntamiento. ----------

MIGUEL ÁNGEL GARCÍA MARTÍNEZ
PRESIDENTE MUNICIPAL INTERINO

Plaza de la Constitución #20, Col. Centro, C.P. 76850
Amealco de Bonfil, Qro. Tel. (448) 278 01 01
www.amealco.gob.mx

AMEALCO
PUEBLO MÁGICO

SÍNDICO MUNICIPAL PAULINA VENTURA NICOLÁS

SÍNDICO MUNICIPAL DAVID MENDOZA GONZÁLEZ

REGIDORA IRAÍS HERNÁNDEZ FUERTES

REGIDORA MARA OBREGÓN ÁLVAREZ

REGIDORA LUCÍA PASCUAL GREGORIO

REGIDOR URIEL ENRIQUE CÁZARES SÁNCHEZ

REGIDORA MA. DEL CARMEN GÍL BERNABÉ

REGIDORA JOSEFINA MARTÍNEZ PASCUAL

GUSTAVO EFRAÍN MENDOZA NAVARRETE
SECRETARIO DEL AYUNTAMIENTO

Plaza de la Constitución #20, Col. Centro, C.P. 76850
Amealco de Bonfil, Qro. Tel. (448) 278 01 01
www.amealco.gob.mx

AMEALCO
PUEBLO MÁGICO

AMEALCO DE BONFIL
ADMINISTRACIÓN 2021 - 2024

MUNICIPIO DE AMEALCO DE BONFIL, QRO.
MATRIZ DE INDICADORES DE RESULTADOS 2024

Amealco
PROGRESO Y FELICIDAD
2021-2024

	OBJETIVOS	INDICADORES	MEDIOS DE VERIFICACIÓN	SUPUESTOS
FIN	implementación del SSS (SISTEMA DE SEGUIMIENTO A SOLICITUDES) • Oficinas • En giras del Presidente	Sistema informático de indicadores gráficos	Autoevaluación por dirección	Servicios municipales: una lampara que se reporta y se atiende dicho reporte
PROPÓSITO	Dar puntual seguimiento a las solicitudes	Mediante una base de datos interconectada	Revisión periódica de las áreas involucradas	
COMPONENTES	Sistema informático	Estadística grafica	Auto revisión periódica	En reunión de revisión se daría a conocer el cruce de información
	Talón de recibos con folio (Lic. Abedrop)	Vaciado de datos	Revisión física cotejada	
ACTIVIDADES	Reuniones multidisciplinarias	Minutas de reunión		
	Implementación de estretegias integrales	Minutas de reunión		

	OBJETIVOS	INDICADORES	MEDIOS DE VERIFICACIÓN	SUPUESTOS
FIN	**Brindar una experiencia agradable y orientar a los ciudadanos**	Encuestas de salida	Autoevaluación	Una persona solicita información para obtener un programa social
PROPÓSITO	Atención de manera eficaz y eficiente a la ciudadanía	Verificación por personas externas	Revisión periódica de las áreas involucradas	En reunión de revisión se daría a conocer el cruce de información
COMPONENTES	Llamadas efectivas entre atención personalizada y las Direcciones	Encuestas por entes externos		
ACTIVIDADES	Implementación de estrategias			

MUNICIPIO DE AMEALCO DE BONFIL, QRO.
MATRIZ DE INDICADORES DE RESULTADOS 2024

	OBJETIVOS	INDICADORES	MEDIOS DE VERIFICACIÓN	SUPUESTOS
FIN	EJECUCIÓN DE EVENTOS DE CALIDAD	RESULTADOS DE ENCUESTAS POR DIRECCIONES	AUTOEVALUACIÓN	REALIZACIÓN DE GIRAS EXITOSAS
PROPÓSITO	LOGRAR OBJETIVOS ESPECÍFICOS DE CADA EVENTO EN EL ÁMBITO LOGÍSTICO		FUE (FORMATO UNICO DE EVENTOS	
COMPONENTES	TÉCNICOS EN OPTIMO ESTADO	CHEKLITS Y PLANIFICADOR POR EVENTO		
ACTIVIDADES	REHABILITACIÓN DE MOBILIARIO			

	OBJETIVOS	INDICADORES	MEDIOS DE VERIFICACIÓN
FIN	COMUNICAR DE MANERA ASERTIVA LOS TRABAJOS DE LA ADMINISTRACIÓN	PARAMETRÍA EN REDES SOCIALES	SONDEO FÍSICO
PROPÓSITO	TENER UNA RETROALIMENTACIÓN EFECTIVA ENTRE LA COORDINACIÓN Y LAS DIRECCIONES	BASE DE DATOS	AUTOEVALUACIÓN
COMPONENTES	FUD (FORMATO ÚNICO DE DISEÑO)	ESTADÍSTICAS GRAFICAS	REVISIÓN BIMESTRAL CON GRUPO COLEGIADO INTEGRAL
ACTIVIDADES	BRINDAR LOS ELEMENTOS GRÁFICOS PARA EL ADECUADO FUNCIONAMIENTO DE TODAS LAS DIRECCIONES	RECAUDAR LA INFORMACIÓN Y CRUZARLA	

MUNICIPIO DE AMEALCO DE BONFIL, QRO.
MATRIZ DE INDICADORES DE RESULTADOS 2024

	OBJETIVOS	INDICADORES	MEDIOS DE VERIFICACIÓN	SUPUESTOS
FIN	implementación del SSS (SISTEMA DE SEGUIMIENTO A SOLICITUDES) • Oficinas • En giras del Presidente	Sistema informático de indicadores gráficos	Autoevaluación por dirección	Servicios municipales: una lampara que se reporta y se atiende dicho reporte
PROPÓSITO	Dar puntual seguimiento a las solicitudes	Mediante una base de datos interconectada	Revisión periódica de las áreas involucradas	
COMPONENTES	Sistema informático	Estadística grafica	Auto revisión periódica	En reunión de revisión se daría a conocer el cruce de información
	Talón de recibos con folio (Lic. Abedrop)	Vaciado de datos	Revisión física cotejada	
ACTIVIDADES	Reuniones multidisciplinarias	Minutas de reunión		
	Implementación de estretegias integrales	Minutas de reunión		

	OBJETIVOS	INDICADORES	MEDIOS DE VERIFICACIÓN	SUPUESTOS
FIN	**Brindar una experiencia agradable y orientar a los ciudadanos**	Encuestas de salida	Autoevaluación	Una persona solicita información para obtener un programa social
PROPÓSITO	Atención de manera eficaz y eficiente a la ciudadanía	Verificación por personas externas	Revisión periódica de las áreas involucradas	En reunión de revisión se daría a conocer el cruce de información
COMPONENTES	Llamadas efectivas entre atención personalizada y las Direcciones	Encuestas por entes externos		
ACTIVIDADES	Implementación de estrategias			

MUNICIPIO DE AMEALCO DE BONFIL, QRO.
MATRIZ DE INDICADORES DE RESULTADOS 2024

	OBJETIVOS	INDICADORES	MEDIOS DE VERIFICACIÓN	SUPUESTOS
FIN	EJECUCIÓN DE EVENTOS DE CALIDAD	RESULTADOS DE ENCUESTAS POR DIRECCIONES	AUTOEVALUACIÓN	REALIZACIÓN DE GIRAS EXITOSAS
PROPÓSITO	LOGRAR OBJETIVOS ESPECÍFICOS DE CADA EVENTO EN EL ÁMBITO LOGÍSTICO		FUE (FORMATO UNICO DE EVENTOS	
COMPONENTES	TÉCNICOS EN OPTIMO ESTADO	CHEKLITS Y PLANIFICADOR POR EVENTO		
ACTIVIDADES	REHABILITACIÓN DE MOBILIARIO			

	OBJETIVOS	INDICADORES	MEDIOS DE VERIFICACIÓN
FIN	COMUNICAR DE MANERA ASERTIVA LOS TRABAJOS DE LA ADMINISTRACIÓN	PARAMETRÍA EN REDES SOCIALES	SONDEO FÍSICO
PROPÓSITO	TENER UNA RETROALIMENTACIÓN EFECTIVA ENTRE LA COORDINACIÓN Y LAS DIRECCIONES	BASE DE DATOS	AUTOEVALUACIÓN
COMPONENTES	FUD (FORMATO ÚNICO DE DISEÑO)	ESTADÍSTICAS GRAFICAS	REVISIÓN BIMESTRAL CON GRUPO COLEGIADO INTEGRAL
ACTIVIDADES	BRINDAR LOS ELEMENTOS GRÁFICOS PARA EL ADECUADO FUNCIONAMIENTO DE TODAS LAS DIRECCIONES	RECAUDAR LA INFORMACIÓN Y CRUZARLA	

MATRIZ DE INDICADORES

Programa 1 : Aseo Público en el Municipio

NOMBRE	RESUMEN NARRATIVO	INDICADORES	MEDIOS DE VERIFICACIÓN	SUPUESTOS
Fin	Cumplir de manera eficiente las obligaciones Constitucionales del Municipio en lo que respecta a los Servicios Públicos Municipales, dando un servicio lleno de calidez humana y entendimiento social.	Censo de población y comunidades en el Municipio	INEGI	Población del Municipio con el beneficio de servicios públicos que se brindan
Propósito	Cumplir al 100% las necesidades de la población Amealcense en lo que respecta al servicio de limpia y recolección, traslado, tratamiento y disposición final de residuos sólidos urbanos.	Total, de comunidades en el municipio. Porcentaje de cobertura del servicio de recolección	Relación de comunidades en el Municipio, cobertura rutas de recolección en servicio	Población con servicio de aseo publico
Componentes	-Sensibilizar a la población para crear una conciencia de la importancia que significa la separación de los RSU y con ello entre otras cosas disminuir la cantidad de residuos que llegan al Relleno Sanitario (35 Toneladas diarias) y que la gran cantidad de productos reciclable quedan confinados. -Crear conciencia de la importancia de la separación de los residuos sólidos urbanos. -Ampliar el parque vehicular de los camiones recolectores, así como los contenedores. -Dignificación del Relleno Sanitario -Mejorar la imagen de los vehículos recolectores	Total, de comunidades en el municipio. Porcentaje de cobertura del servicio de recolección	Relación de comunidades en el Municipio, cobertura rutas de recolección en servicio	Población con servicio y porcentaje con conciencia de separación de RSU
Actividades	1. Juntas con servicio de limpia 2. Recolección de residuos sólidos urbanos 3. Entrega de material (Escobas, recogadores guantes, etc). 4. Chequeo de calles: diario 5. Revisión del trabajó en calles del Municipio 6. Se hace limpieza en calles concordo a las necesidades que estas lo requieran y conforme a solicitudes y calendario oficial. 7. Compactación y recubrimiento de RSU 8. Limpieza de relleno Sanitario 9. Bombeo de lixiviados 10. Contrato de comodato para aprovechamiento de residuos inorgánicos 11. Capacitación de personal para separación de RSU	Porcentaje de población atendida y cobertura de rutas	Relación de comunidades en el Municipio, cobertura rutas de recolección en servicio	Proporcionar el servicio de Limpia de manera más eficiente

Programa 2 : Servicio de Rastro en el Municipio

NOMBRE	RESUMEN NARRATIVO	INDICADORES	MEDIOS DE VERIFICACIÓN	SUPUESTOS
Fin	Cumplir de manera eficiente las obligaciones Constitucionales del Municipio en lo que respecta a los Servicios Públicos Municipales, dando un servicio lleno de calidez humana y entendimiento social.	Censo de población y comunidades en el Municipio	INEGI	Población del Municipio con el beneficio de servicios públicos que se brindan
Propósito	Cumplir al 100% la demanda de sacrificio de ganado (bovinos, porcinos y ovinos) a la ciudadanía amealcense.	Total, de tablajeros y población y demanda de sacrificio	Padrón tablajeros Municipio y registro de sacrificio de ganado	Requerimiento de sacrificio de ganado
Componentes	*Realizar el sacrificio de ganado, en función de su arribo al rastro siempre y cuando cumplan con los requisitos impuestos en el Municipio, (Pago de derechos, acreditación de la pertenencia del ganado, asistir en el horario de servicio 16:00 a 20:00 hrs). Así mismo con todas las leyes y reglamentos que lo rigen. *Capacitar continuamente al personal del Rastro Municipal.	Total, de tablajeros y población y demanda de sacrificio	Padrón tablajeros Municipio y registro de sacrificio de ganado	Proporcionar servicio de sacrificio de ganado
Actividades	1) Se lleva a cabo trabajo de limpieza general diariamente acabando labores de sacrificio. 2) Se llevan a cabo trabajo de mantenimiento general cada dos meses 3) Se lleva a cabo reuniones con el personal que hay labora cada fin de mes. 4) Se lleva a cabo recepción de ganado de lunes a sábado en un horario de 16:00 hrs. A 20:00 hrs. 5) Se hace entrega mensual de un reporte de sacrificio a INEGI, SAGARPA, Gobierno del Estado. 6) Se lleva a cabo sacrificio de ganado en un horario de 03:00 hrs, hasta finalizar diariamente. 7) Capacitación VS riesgos	Total, de tablajeros y población y demanda de sacrificio	Padrón tablajeros Municipio y registro de sacrificio de ganado	Facilitar el sacrificio de ganado a los Tablajeros y población del Municipio

Programa 3 : Parques y Jardines

NOMBRE	RESUMEN NARRATIVO	INDICADORES	MEDIOS DE VERIFICACIÓN	SUPUESTOS
Fin	Cumplir de manera eficiente las obligaciones Constitucionales del Municipio en lo que respecta a los Servicios Públicos Municipales, dando un servicio lleno de calidez humana y entendimiento social.	Censo de población y comunidades en el Municipio	INEGI	Población del Municipio con el beneficio de servicios públicos que se brindan
Propósito	Mantener en óptimas condiciones los parques y jardines del Municipio para garantizar los espacios de sano esparcimiento familiar de los amealcenses.	Total, de comunidades en el municipio. Porcentaje de cobertura del servicio de recolección	Relación de comunidades en el Municipio, cobertura rutas de recolección en servicio	Mantenimiento Parques y Jardines de municipio
Componentes	*Dar mantenimiento correctivo y preventivo en el los parques y jardines que están a cargo del Municipio de manera lógica y eficiente para que se aprovechen al máximo estos espacios recreativo	Total, de Parques y jardines en el municipio.	*Reportes registrados de solicitud de trabajos *Cantidad de parques y jardines a cargo del Municipio	Embellecimiento de parques y jardines
Actividades	1) Se llevan a cabo trabajos de mantenimiento en todas las instancias dentro de la primera semana de cada mes. 2) Se hace junta con el personal para búsqueda de mejora y llevar material que se ocupa para el mismo. 3) Se llevan a cabo trabajos de mantenimiento cada que se requiera su uso mediante solicitud atendida. 4) Se realizará trabajo de barrido manual en todos los inmuebles.	Porcentaje de población atendida y cobertura de rutas	Relación de comunidades en el Municipio, cobertura rutas de recolección en servicio	Facilita el mantenimiento de parques y jardines

Programa 4 : Servicio de Panteón en el Municipio

NOMBRE	RESUMEN NARRATIVO	INDICADORES	MEDIOS DE VERIFICACIÓN	SUPUESTOS
Fin	Cumplir de manera eficiente las obligaciones Constitucionales del Municipio en lo que respecta a los Servicios Públicos Municipales, dando un servicio lleno de calidez humana y entendimiento social.	Censo de población y comunidades en el Municipio	INEGI	Población del Municipio con el beneficio de servicios públicos que se brindan
Propósito	Garantizar que las instalaciones del Panteón Municipal no propicien enfermedades a la población amealcense.	Total, de población y panteones en el municipio.	Relación de panteones en el Municipio, cobertura mantenimiento	Panteones en condiciones de uso
Componentes	*Ejecutar acciones de saneamiento para evitar que el actual panteón presente malas condiciones que puedan generar enfermedades en el ser Humano.	Total, de población y panteones en el municipio.	Relación de panteones en el Municipio, cobertura mantenimiento	Panteón en buenas condiciones
Actividades	1. Limpieza general del panteón 2. Poda de pasto 3. Rehabilitación de pintura 4. Aplicación de mata hierva	Total, de población y panteones en el municipio.	Relación de panteones en el Municipio, cobertura mantenimiento	Servicio de manera de manera correcta y eficiente

Programa 5 : Imagen Urbana en el Municipio

NOMBRE	RESUMEN NARRATIVO	INDICADORES	MEDIOS DE VERIFICACIÓN	SUPUESTOS
Fin	Cumplir de manera eficiente las obligaciones Constitucionales del Municipio en lo que respecta a los Servicios Públicos Municipales, dando un servicio lleno de calidez humana y entendimiento social.	Censo de población y comunidades en el Municipio	INEGI	Población del Municipio con el beneficio de servicios públicos que se brindan
Propósito	Cumplir de manera eficaz y oportuna con el servicio de imagen urbana en el ámbito de competencia de los Servicios Públicos.	Total, de población y espacios públicos que requieren el servicio en el municipio.	Relación de solicitudes en el Municipio, cobertura mantenimiento	Espacios públicos con buena imagen
Componentes	Proporcionar el servicio de imagen urbana en el municipio, realizando trabajos como: *destape de drenaje *reparación de aperturas para conexión de drenaje *derribo y poda de árboles *recolección de escombro *limpieza de fosas sépticas en las instituciones públicas como escuela y de manera particular a la población del Municipio.	Total, de población y espacios públicos que requieren el servicio en el municipio.	Relación de solicitudes en el Municipio, cobertura mantenimiento	Prevención de contaminación y enfermedades de salud

Programa 6 : Servicio de manteamiento general o en el Municipio

NOMBRE	RESUMEN NARRATIVO	INDICADORES	MEDIOS DE VERIFICACIÓN	SUPUESTOS
Fin	Cumplir de manera eficiente las obligaciones Constitucionales del Municipio en lo que respecta a los Servicios Públicos Municipales, dando un servicio lleno de calidez humana y entendimiento social.	Censo de población y comunidades en el Municipio	INEGI	Población del Municipio con el beneficio de servicios públicos que se brindan
Propósito	Cumplir al 100% las necesidades de la población Amealcense en lo que respecta al servicio de mantenimiento en general	Total, de población y espacios o instituciones públicas que requieren el servicio en el municipio.	Relación de solicitudes en el Municipio, cobertura mantenimiento	Mantenimiento en espacios e instituciones públicas
Componentes	*realizar todo lo conducente los servicios de mantenimiento en general en el municipio, realizando trabajos como: *reparación de aperturas para conexión de drenaje *tapado de tomas de agua potable *colocación de tapas de registros *apoyo con pintores, carpinteros y albañiles, en espacios públicos y escuelas *bacheos en carreteras y calles *Servicio de plomería en espacios e instituciones publicas	Total, de población y espacios o instituciones públicas que requieren el servicio en el municipio.	Relación de solicitudes en el Municipio, cobertura mantenimiento	Habilitación para uso de espacios e instituciones públicas de manera eficiente
Actividades	Brindar el servicio del mantenimiento en general a la población que lo requiera mediante las solicitudes o reportes recibidos en la Dirección. Bacheo en caminos y calles (empedrado con tepetate, empedrado con cemento, adoquín, asfalto y tepetate).	Total, de población y espacios o instituciones públicas que requieren el servicio en el municipio.	Relación de solicitudes en el Municipio, cobertura mantenimiento	Facilita el uso de espacios e instituciones publicas

Programa 7 : Alumbrado Publico en el Municipio

NOMBRE	RESUMEN NARRATIVO	INDICADORES	MEDIOS DE VERIFICACIÓN	SUPUESTOS
Fin	Cumplir de manera eficiente las obligaciones Constitucionales del Municipio en lo que respecta a los Servicios Públicos Municipales, dando un servicio lleno de calidez humana y entendimiento social.	Censo de población y comunidades en el Municipio	INEGI	Población del Municipio con el beneficio de servicios públicos que se brindan
Propósito	Mantener en óptimas condiciones el Alumbrado público en el Municipio y sus localidades, para brindar buen servicio y seguridad de la ciudadanía Amealcense.	Total, de población y censo de alumbrado público en el municipio.	Relación de solicitudes, reportes en el Municipio, cobertura mantenimiento	Alumbrado público en el Municipio
Componentes	*Solicitar el sistema de medición en todos los circuitos. *Cambiar los circuitos de alumbrado público sobre tecnología LED *Capacitación al personal e alumbrado público sobre la tecnología LED *Ampliación de alumbrado público en donde se requiera (Previa factibilidad)	Total, de población y censo de alumbrado público en el municipio.	Relación de solicitudes, reportes en el Municipio, cobertura mantenimiento	Habilitación de alumbrado público en el Municipio
Actividades	1. Se abatirá la reparación de luminarias de alumbrado público en cabecera y en comunidades, acorde a reportes y solicitudes que lo requieran. 2. Se realizará reparación de luminarias en revisión nocturna. 3. Revisión de facturación de servicios de luminarias cada mes. 4. Mantenimiento eléctrico en dependencias conforme a las necesidades que estas lo requieran y conforme a solicitudes. 5. Atención a proyectos especiales como fiestas patronales,	Total, de población y censo de alumbrado público en el municipio.	Relación de solicitudes, reportes en el Municipio, cobertura mantenimiento	Facilita el servicio de alumbrado público para la población

AMEALCO DE BONFIL
ADMINISTRACIÓN 2021 - 2024

MUNICIPIO DE AMEALCO DE BONFIL, QRO.
MATRIZ DE INDICADORES DE RESULTADOS 2024

Amealco
PROGRESO Y FELICIDAD
2021-2024

	OBJETIVOS	INDICADORES	MEDIOS DE VERIFICACIÓN	SUPUESTOS
FIN	La practica del deporte conserva positivamente la salud de las personas	Aumenta la coordinación y el entrenamiento de los reflejos	Participación en etapas municipales, olimpiadas estatales y nacionales	Municipio y estado colaboran para promover, impulsar y difundir las actividades deportivas
PROPÓSITO	• Hacer mas activación física • Alimentación saludable • Practicar disciplinas deportivas	10% de la población de Amealco realiza actividad física deportiva	• Clubes deportivos • Ligas municipales Academias • Deporte popular	• Difusión en redes sociales • Trípticos • Convocatorias
COMPONENTES	Fuerza	Fortalecimiento	Sensores de fuerza	Lagartijas, abdominales, sentadillas, etc.
	Resistencia	Aeróbica y anaeróbica	Multímetro analógico, multímetro digital	Escaladora, bicicleta, pesas, ligas, etc.
	Flexibilidad	Estiramiento	Test de nivel de flexibilidad	Estiramientos estáticos y contralados, etc.
ACTIVIDADES	Escuela del deporte	Cedula de inscripción	Convocatorias	Convocatorias abiertas a toda la población
	Academias	Disciplinas activas	Categorías	Convocatorias abiertas a toda la población
	Deporte popular	Total de ligas	Libre	Convocatorias abiertas a toda la población

	OBJETIVOS	INDICADORES	MEDIOS DE VERIFICACIÓN	SUPUESTOS
FIN	Contribuir al desarrollo humano del personal de la administración e incrementar la satisfacción general de los habitantes de Amealco de Bonfil en cuanto a al atención y función pública	Porcentaje de quejas ante OIC	Niveles de aceptación de acuerdo a mediciones externas (RUBRUM)	La administración municipal eleva su nivel de aprobación gracias al compromiso y profesionalización de sus colaboradores
PROPÓSITO	Brindar herramientas de profesionalización y desarrollo personal que resulten en un equipo comprometido con el proyecto municipal.	Porcentaje de la plantilla del personal capacitada con respecto al DNC	Registros de asistencia y evidencias	Los integrantes de la administración participan en las capacitaciones. Los líderes de área motivan.
COMPONENTES	Programa de capacitación fundamentado en el diagnóstico	Capacitaciones, cursos, talleres, encuentros, conferencias realizadas	Registros de asistencia y evidencias	Los participantes en las actividades son los indicados de acuerdo a las necesidades reales.
	Atención a la satisfacción personal	Diagnóstico de clima laboral	Porcentaje de elevación de la satisfacción laboral	
	Reducción de pasos, requisitos y tiempos de respuesta	Pasos, requisitos y tiempos disminuidos	Medición de CONAMER	Las direcciones participan activamente en la simplificación de trámites
ACTIVIDADES	Sensibilización y concientización	Participantes de actividades de sensibilización	Registros de asistencia y evidencias	Se cuenta con los recursos y los aliados necesarios para solventar/realizar las actividades necesarias.
	Capacitación y Profesionalización	Asistentes a capacitaciones, talleres, conferencias	Registros de asistencia y evidencias	
	Implementación e innovación en programas	Programas implementados y trámites simplificados.	Certificaciones y plataforma digital	Los funcionarios públicos colaboran en la simplificación de trámites.

6

AMEALCO DE BONFIL
ADMINISTRACIÓN 2021 - 2024

MUNICIPIO DE AMEALCO DE BONFIL, QRO.
MATRIZ DE INDICADORES DE RESULTADOS 2024

Amealco
PROGRESO Y FELICIDAD
2021-2024

	OBJETIVOS	INDICADORES	MEDIOS DE VERIFICACIÓN	SUPUESTOS
FIN	Contribuir a la mejora continua de la calidad de vida de los habitantes del municipio de Amealco de Bonfil a trabes del desarrollo social siempre en búsqueda del progreso y la felicidad.	• Plan municipal de desarrollo • Plan estatal de desarrollo • Censo INEGI • Encuesta nacional de pobreza (CONEVAL)	• Numero de familias beneficiadas en cada programa • Encuestas de satisfacción	• Las familias de Amealco participan en los programas que la dirección ofrece • los programas que la dirección ofrece contribuyen a la mejora de la calidad de vida de las familias del municipio.
PROPÓSITO	Aumentar el autoestima y empoderamiento de la mujer amealcense	Fortalecer el empoderamiento de las mujeres amealcences	Registro de las mujeres capacitadas	Las mujeres tienen una alta autoestima por tal motivo fortalecen su empoderamiento
COMPONENTES	Talleres y capacitación de empoderamiento y autoestima	• Mujeres autoempleadas • Mujeres preparadas para evitar la violencia	Registro de mujeres que sufren tipo de violencia	• Prevención de la violencia en las mujeres. • Las mujeres contribuyen a

	OBJETIVOS	INDICADORES	MEDIOS DE VERIFICACIÓN	SUPUESTOS
FIN	Contribuir a la mejora continua de la calidad de vida de los habitantes del municipio de Amealco de Bonfil a trabes del desarrollo social siempre en búsqueda del progreso y la felicidad.	• Plan municipal de desarrollo • Plan estatal de desarrollo • Censo INEGI • Encuesta nacional de pobreza (CONEVAL)	• Numero de familias beneficiadas en cada programa • Encuestas de satisfacción	• Las familias de Amealco participan en los programas que la dirección ofrece • los programas que la dirección ofrece contribuyen a la mejora de la calidad de vida de las familias del municipio.
PROPÓSITO	Realizar actividades culturales con mayor impulso dentro del Municipio	Lograr aumentar inscripciones, obtener mayor impacto en la población.	Por medio de listas de asistencia e inscripciones.	Que no logremos obtener asistencia a los cursos y talleres programados.
COMPONENTES	Lograr que la población se beneficie de	Asistencia a los distintos talleres	Realizar encuestas foliadas para conocer opiniones de la	Que no se obtenga el resultado deseado con respecto a la

AMEALCO DE BONFIL
ADMINISTRACIÓN 2021 - 2024

MUNICIPIO DE AMEALCO DE BONFIL, QRO.
MATRIZ DE INDICADORES DE RESULTADOS 2024

Amealco
PROGRESO Y FELICIDAD
2021-2024

EJE 1: AMEALCO CON JUSTICIA SOCIAL

Programa: Construyendo, tu Felicidad

Planeación participativa entre sociedad, organizaciones y gobierno para la elaboración de los programas mejoramiento de vivienda, y garantizar la aplicación de los recursos en las localidades de mayor rezago, con viviendas de calidad y socialmente factibles

Construyendo, tu Felicidad	RESUMEN NARRATIVO	INDICADOR DE DESEMPEÑO	MEDIOS DE VERIFICACIÓN	SUPUESTOS
FIN (IMPACTO)	CONTRIBUIR AL ABATIMIENTO DEL REZAGO SOCIA EN CARENCIA DE ESPACIOS Y CALIDAD DE VIVIENDAS DE LAS FAMILIAS DEL MUNICIPIO DE AMEALCO DE BONFIL, EJECUTANDO PROGRAMAS DE APOYO A LA VIVIENDA EN LOCALIDADES DEL MUNICIPIO DE AMEALCO	PORCENTAJE DE LOCALIDADES ATENDIDAS CON APOYO DE VIVIENDA	ACTAS DE ENTREGA - RECEPCION, FOTOGRAFIAS, AUDITORIAS Y PUBLICACIONES	LA FEDERACION ASIGNA RECURSOS SUFICIENTES PARA LA EJECUCION DE PROGRAMAS DE APOYO A LA VIVIENDA EN LAS LOCALIDADES DEL MUNICIPIO DE AMELCO
PROPÓSITO (RESULTADOS)	LAS LOCALIDADES DEL MUNICIPIO CUENTAN CON OBRAS EJECUTADAS DE MEJORAMIENTO DE VIVIENDA.	PORCENTAJE DE LOCALIDADES DEL MUNICIPIO QUE CUENTAN OBRAS EJECUTADAS DE MEJORAMIENTO DE VIVIENDA	FOTOGRAFIAS, REPORTES Y ACTAS DE ENTREGA - RECEPCION	LA SOCIEDAD Y GRUPOS ORGANIZADOS DE AMEALCO SE INTERESAN EN PARTICIPAR EN LOS PROCESOS DE LA OBRA, Y EN EL PROCESO DE INTEGRACION DE BENEFICIARIOS
COMPONENTE 1 (PRODUCTOS Y SERVICIOS)	OBRAS DE MEJORAMIENTO DE VIVIENDA CONSTRUIDAS	PORCENTAJE DE OBRAS DE MEJORAMIENTO DE VIVIENDA CONSTRUIDAS EN EL MUNICIPIO DE AMEALCO DE BONFIL	ACTAS DE ENTREGA - RECEPCION, AUDITORIAS, PUBLICACIONES, FOTOGRAFIAS	1 LA SOCIEDAD Y GRUPOS ORGANIZADOS DE AMEALCO DE BONFIL SE INTERESAN EN PARTICIPAR ACTIVAMENTE Y CON HONESTIDAD EN LOS PROCESOS PARA LA INTEGRACION DE BENEFICIARIOS Y EN LOS DE LA OBRA PUBLICA MUNICIPAL, 2 LAS CONDICIONES AMBIENTALES SON FAVORABLES PARA LA APLICACION Y EJECUCION DE LOS PROGRAMAS.

EJE 1: AMEALCO CON JUSTICIA SOCIAL

Programa: Construyendo, tu Felicidad

Planeación participativa entre sociedad, organizaciones y gobierno para la elaboración de los programas mejoramiento de vivienda, y garantizar la aplicación de los recursos en las localidades de mayor rezago, con viviendas de calidad y socialmente factibles

Construyendo, tu Felicidad	RESUMEN NARRATIVO	INDICADOR DE DESEMPEÑO	MEDIOS DE VERIFICACIÓN	SUPUESTOS
ACTIVIDADES 1.1 (PROCESOS)	EJECUCIÓN DE APOYOS DE CUARTO PARA DORMITORIO	PORCENTAJE DE APOYOS DE CUARTO DORMITORIO EJECUTADAS	ACTAS DE ENTREGA - RECEPCION, AUDITORIAS, PUBLICACIONES, FOTOGRAFIAS	1 LA SOCIEDAD Y GRUPOS ORGANIZADOS DE AMEALCO DE BONFIL SE INTERESAN EN PARTICIPAR ACTIVAMENTE Y CON HONESTIDAD EN LOS PROCESOS PARA LA INTEGRACION DE BENEFICIARIOS Y EN LOS DE LA OBRA PUBLICA MUNICIPAL, 2 LAS CONDICIONES AMBIENTALES SON FAVORABLES PARA LA APLICACION Y EJECUCION DE LOS PROGRAMAS.
ACTIVIDADES 1.2 (PROCESOS)	EJECUCIÓN DE APOYOS DE CUARTO PARA COCINA	PORCENTAJE DE APOYOS DE CUARTO PARA COCINA EJECUTADAS	ACTAS DE ENTREGA - RECEPCION, AUDITORIAS, PUBLICACIONES, FOTOGRAFIAS	1 LA SOCIEDAD Y GRUPOS ORGANIZADOS DE AMEALCO DE BONFIL SE INTERESAN EN PARTICIPAR ACTIVAMENTE Y CON HONESTIDAD EN LOS PROCESOS PARA LA INTEGRACION DE BENEFICIARIOS Y EN LOS DE LA OBRA PUBLICA MUNICIPAL, 2 LAS CONDICIONES AMBIENTALES SON FAVORABLES PARA LA APLICACION Y EJECUCION DE LOS PROGRAMAS.
ACTIVIDADES 1.3 (PROCESOS)	EJECUCIÓN DE APOYOS DE TECHOS FIRMES LOSA DE CONCRETO	PORCENTAJE DE APOYOS DE TECHO FIRME LOSA DE CONCRETO EJECUTADAS	ACTAS DE ENTREGA - RECEPCION, AUDITORIAS, PUBLICACIONES, FOTOGRAFIAS	1 LA SOCIEDAD Y GRUPOS ORGANIZADOS DE AMEALCO DE BONFIL SE INTERESAN EN PARTICIPAR ACTIVAMENTE Y CON HONESTIDAD EN LOS PROCESOS PARA LA INTEGRACION DE BENEFICIARIOS Y EN LOS DE LA OBRA PUBLICA MUNICIPAL, 2 LAS CONDICIONES AMBIENTALES SON FAVORABLES PARA LA APLICACION Y EJECUCION DE LOS PROGRAMAS.
ACTIVIDADES 1.4 (PROCESOS)	EJECUCIÓN DE APOYOS DE TECHOS FIRMES LAMINAS	PORCENTAJE DE APOYOS DE TECHO FIRME LAMINAS EJECUTADAS	ACTAS DE ENTREGA - RECEPCION, AUDITORIAS, PUBLICACIONES, FOTOGRAFIAS	1 LA SOCIEDAD Y GRUPOS ORGANIZADOS DE AMEALCO DE BONFIL SE INTERESAN EN PARTICIPAR ACTIVAMENTE Y CON HONESTIDAD EN LOS PROCESOS PARA LA INTEGRACION DE BENEFICIARIOS Y EN LOS DE LA OBRA PUBLICA MUNICIPAL, 2 LAS CONDICIONES AMBIENTALES SON FAVORABLES PARA LA APLICACION Y EJECUCION DE LOS PROGRAMAS.

AMEALCO DE BONFIL
ADMINISTRACIÓN 2021 - 2024

MUNICIPIO DE AMEALCO DE BONFIL, QRO.
MATRIZ DE INDICADORES DE RESULTADOS 2024

Amealco
PROGRESO Y FELICIDAD
2021-2024

EJE 1:	AMEALCO CON JUSTICIA SOCIAL
Programa:	Construyendo, tu Felicidad
	Planeación participativa entre sociedad, organizaciones y gobierno para la elaboración de los programas mejoramiento de vivienda, y garantizar la aplicación de los recursos en las localidades de mayor rezago, con viviendas de calidad y socialmente factibles

Construyendo, tu Felicidad	RESUMEN NARRATIVO	INDICADOR DE DESEMPEÑO	MEDIOS DE VERIFICACIÓN	SUPUESTOS
ACTIVIDADES 1.5 (PROCESOS)	EJECUCIÓN DE APOYOS DE EQUIPAMIETO DE VIVIENDA CALENTADOR SOLAR	PORCENTAJE DE APOYOS DE EQUIPAMIENTO DE VIVIENDA CALENTADOR SOLAR EJECUTADAS	ACTAS DE ENTREGA - RECEPCION, AUDITORIAS, PUBLICACIONES, FOTOGRAFIAS	1 LA SOCIEDAD Y GRUPOS ORGANIZADOS DE AMEALCO DE BONFIL SE INTERESAN EN PARTICIPAR ACTIVAMENTE Y CON HONESTIDAD EN LOS PROCESOS PARA LA INTEGRACION DE BENEFICIARIOS Y EN LOS DE LA OBRA PUBLICA MUNICIPAL, 2 LAS CONDICIONES AMBIENTALES SON FAVORABLES PARA LA APLICACION Y EJECUCION DE LOS PROGRAMAS.
ACTIVIDADES 1.6 (PROCESOS)	EJECUCIÓN DE APOYOS DE EQUIPAMIETO DE VIVIENDA TINACOS	PORCENTAJE DE APOYOS DE EQUIPAMIENTO DE VIVIENDA TINACOS EJECUTADAS	ACTAS DE ENTREGA - RECEPCION, AUDITORIAS, PUBLICACIONES, FOTOGRAFIAS	1 LA SOCIEDAD Y GRUPOS ORGANIZADOS DE AMEALCO DE BONFIL SE INTERESAN EN PARTICIPAR ACTIVAMENTE Y CON HONESTIDAD EN LOS PROCESOS PARA LA INTEGRACION DE BENEFICIARIOS Y EN LOS DE LA OBRA PUBLICA MUNICIPAL, 2 LAS CONDICIONES AMBIENTALES SON FAVORABLES PARA LA APLICACION Y EJECUCION DE LOS PROGRAMAS.
ACTIVIDADES 1.7 (PROCESOS)	EJECUCIÓN DE APOYOS DE EQUIPAMIETO DE VIVIENDA ESTUFAS ECOLOGICAS	PORCENTAJE DE APOYOS DE EQUIPAMIENTO DE VIVIENDA ESTUFAS ECOLOGICAS EJECUTADAS	ACTAS DE ENTREGA - RECEPCION, AUDITORIAS, PUBLICACIONES, FOTOGRAFIAS	1 LA SOCIEDAD Y GRUPOS ORGANIZADOS DE AMEALCO DE BONFIL SE INTERESAN EN PARTICIPAR ACTIVAMENTE Y CON HONESTIDAD EN LOS PROCESOS PARA LA INTEGRACION DE BENEFICIARIOS Y EN LOS DE LA OBRA PUBLICA MUNICIPAL, 2 LAS CONDICIONES AMBIENTALES SON FAVORABLES PARA LA APLICACION Y EJECUCION DE LOS PROGRAMAS.
ACTIVIDADES 1.8 (PROCESOS)	EJECUCIÓN DE APOYOS DE ELECTRIFICACIÓN NO CONVENCIONAL PANEL SOLAR	PORCENTAJE DE APOYOS DE ELECTRIFICACIÓN NO CONVENCIONAL PANEL SOLAR EJECUTADAS	ACTAS DE ENTREGA - RECEPCION, AUDITORIAS, PUBLICACIONES, FOTOGRAFIAS	1 LA SOCIEDAD Y GRUPOS ORGANIZADOS DE AMEALCO DE BONFIL SE INTERESAN EN PARTICIPAR ACTIVAMENTE Y CON HONESTIDAD EN LOS PROCESOS PARA LA INTEGRACION DE BENEFICIARIOS Y EN LOS DE LA OBRA PUBLICA MUNICIPAL, 2 LAS CONDICIONES AMBIENTALES SON FAVORABLES PARA LA APLICACION Y EJECUCION DE LOS PROGRAMAS.
ACTIVIDADES 1.9 (PROCESOS)	EJECUCIÓN DE APOYOS PARA VIVIENDAS COMPLETAS	PORCENTAJE DE APOYOS PARA VIVIENDAS COMPLETAS EJECUTADAS	ACTAS DE ENTREGA - RECEPCION, AUDITORIAS, PUBLICACIONES, FOTOGRAFIAS, PROYECTOS EJECUTIVOS	1 LA SOCIEDAD Y GRUPOS ORGANIZADOS DE AMEALCO DE BONFIL SE INTERESAN EN PARTICIPAR ACTIVAMENTE Y CON HONESTIDAD EN LOS PROCESOS PARA LA INTEGRACION DE BENEFICIARIOS Y EN LOS DE LA OBRA PUBLICA MUNICIPAL, 2 LAS CONDICIONES AMBIENTALES SON FAVORABLES PARA LA APLICACION Y EJECUCION DE LOS PROGRAMAS.

	OBJETIVOS	INDICADORES	MEDIOS DE VERIFICACIÓN	SUPUESTOS
FIN	Contribuir a la mejora continua de la calidad de vida de los habitantes del municipio de Amealco de Bonfil a trabes del desarrollo social siempre en búsqueda del progreso y la felicidad.	• Plan municipal de desarrollo • Plan estatal de desarrollo • Censo INEGI • Encuesta nacional de pobreza (CONEVAL)	• Numero de familias beneficiadas en cada programa • Encuestas de satisfacción	• Las familias de Amealco participan en los programas que la dirección ofrece • los programas que la dirección ofrece contribuyen a la mejora de la calidad de vida de las familias del municipio.
PROPÓSITO	Disminuir la deserción escolar en el municipio mediante actividades y programas que generen motivación en los alumnos	Actividades y programas que sean de impacto para los alumnos del municipio.	Número de participantes dentro de cada de actividad y programas.	Disminución de la deserción escolar en la educación básica
COMPONENTES	Diseñar actividades, programas de becas,	Diseño de programas y actividades	Ejecución de programas y	Participación de maestros y alumnos

AMEALCO DE BONFIL
ADMINISTRACIÓN 2021 - 2024

MUNICIPIO DE AMEALCO DE BONFIL, QRO.
MATRIZ DE INDICADORES DE RESULTADOS 2024

Amealco
PROGRESO Y FELICIDAD
2021 - 2024

ACTIVIDADES	Rehabilitación de los CCA para que los alumnos puedan asistir a realizar tareas, trabajos o consultas en medios bibliográficos y de internet.	Rehabilitación y mantenimiento	CCA rehabilitados en su pintura interior y exterior	Participación de estudiantes de educación básica y media superior en las diferentes actividades realizadas.
	Feria Vocacional donde los alumnos puedan conocer las diferentes ofertas educativas que existen para continuar sus estudios en educación superior.	Vinculación con universidades	Encuestas de satisfacción, alumnos inscritos en universidades	Numero de alumnos inscritos en universidades
	Feria de la ciencia donde alumnos expongan experimentos de las ciencias básicas (física, química, biología, etc.)	Actividades donde los alumnos puedan participar dentro y fuera de su centro educativo.	Evidencias de las actividades realizadas Participación de alumnos	Alto porcentaje de participación de alumnos
	Encuentro cultural entre escuelas indígenas	Participación de escuelas	Participación de escuelas	Alta participación de escuelas indígenas
	Entrega de becas	Numero de alumnos	Numero de alumnos beneficiados	100% DE ALUMNOS DE PRIMARIA

	OBJETIVOS	INDICADORES	MEDIOS DE VERIFICACIÓN	SUPUESTOS
FIN	Contribuir a la mejora continua de la calidad de vida de los habitantes del municipio de Amealco de Bonfil a trabes del desarrollo social siempre en búsqueda del progreso y la felicidad.	• Plan municipal de desarrollo • Plan estatal de desarrollo • Censo INEGI • Encuesta nacional de pobreza (CONEVAL)	• Numero de familias beneficiadas en cada programa • Encuestas de satisfacción	• Las familias de Amealco participan en los programas que la dirección ofrece • los programas que la dirección ofrece contribuyen a la mejora de la calidad de vida de las familias del municipio.
PROPÓSITO	Aumentar el nivel de alfabetización en las personas mayores del municipio	Número de personas inscritas en el programa	Personas que acreditaron el curso de alfabetización	Aumento del 50% de las personas inscritas en los programas de INEA en comparación con el 2022
COMPONENTES	Operación del programa en conjunto con INEA	Operación del programa en conjunto con INEA	En conjunto con INEA E INEGI	Evaluar el desempeño, leer y escribir funcionalmente
ACTIVIDADES	Diseñar programa con INEA	Programa diseñado	Ejecución y evaluación del programa	Se logro diseñar 2 programas de alfabetización que nos ayuden a disminuir la alfabetización dentro del municipio.

6

AMEALCO DE BONFIL
ADMINISTRACIÓN 2021 - 2024

MUNICIPIO DE AMEALCO DE BONFIL, QRO.
MATRIZ DE INDICADORES DE RESULTADOS 2024

Amealco
PROGRESO Y FELICIDAD
2021-2024

	OBJETIVOS	INDICADORES	MEDIOS DE VERIFICACIÓN	SUPUESTOS
FIN	Incentivar la economía financiera que le permita una sana administración de sus ingresos y gastos	Porcentaje presupuesto ejercido (presupuesto ejercido/presupuesto programado) 100 Estratégico Eficacia-Anual	Presupuesto aprobado	El control de los recursos públicos contribuye a la obtención de resultados
PROPÓSITO	Aplicar de forma transparente y eficiente los recursos materiales, y financieros para el cumplimiento de sus metas programadas	Porcentaje presupuestal aprobado (presupuesto aprobado/presupuestos programados) 100 Estratégico- Eficaz – Anual	Presupuesto aprobado	El control de los recursos públicos contribuye a la obtención de resultados
COMPONENTES	Administración de finanzas	Administración de recursos institucionales (control d los recursos públicos / obtención de resultados) 100 Gestión – Eficacia-Anual	Estados financieros, cuenta publica, informe de gobierno	El control de los recursos públicos contribuye a la obtención de resultados
ACTIVIDADES	Coordinar la programación y presupuestación de los instrumentos de planeación	Planeación y control presupuestal(programas en ejecución/ planeación de programas) 100 Gestión-Eficacia. -Anual	Estados financieros, cuenta publica, informe de gobierno	El control de los recursos públicos contribuye a la obtención de resultados

	RESUMEN NARRATIVO	INDICADORES	MEDIOS DE VERIFICACIÓN	SUPUESTOS
FIN	Adecuada gestión de los Servicios Internos, Recursos Humanos, Materiales y Técnicos del Municipio	Porcentaje de elaboración de sistema de gestión	Evaluación a los sistemas de gestión	• Compromiso de las dependencias • Plan Operativo Anual • Adecuado levantamiento de procesos priorizados y automatizados
PROPÓSITO	Son más eficientes los procedimientos	Procesos eficientes	Evaluación a procedimientos	Falta de compromiso
	Las personas que entran a trabajar cuentan con habilidades y conocimientos adecuados al área designada.	Evaluación del personal	Encuestas realizadas al ingresar	Adecuada petición de contratación por parte de las dependencias
	Existe interés por parte del personal para su crecimiento laboral.	Promoción del personal	Personal capacitado contra requerimiento de las dependencias	Disponibilidad de personal
	Existe continuidad de los proyectos a largo plazo.	Administración actualizada	Evaluación de capacitación a personal y TIC's	Disponibilidad de personal
	Se capacita al personal sobre informática de acuerdo a sus necesidades laborales	Personal capacitado	Encuestas realizadas en capacitaciones	Adecuada petición sobre los temas de informática
	Un ambiente de innovación.	Utilización de las TIC's	Estudio de los procesos y/o equipos informáticos	Disponibilidad de personal

AMEALCO DE BONFIL
ADMINISTRACIÓN 2021 - 2024

MUNICIPIO DE AMEALCO DE BONFIL, QRO.
MATRIZ DE INDICADORES DE RESULTADOS 2024

Amealco
PROGRESO Y FELICIDAD
2021-2024

	RESUMEN NARRATIVO	INDICADORES	MEDIOS DE VERIFICACIÓN	SUPUESTOS
COMPONENTES	Se cuenta con un programa anual de operatividad por diferentes dependencias	Programación de adquisiciones y contratación de servicios	Programación de adquisiciones y contratación de servicios	Adecuado programa operativo anual
	Adquisiciones y contratación de servicios eficientes	Porcentaje de compras contra requisitos	De acuerdo a las quejas y reclamos	Adecuado programa operativo anual
	Reclutamiento y selección atendiendo los perfiles de cada puesto vacante.	Encuesta de ingreso	Encuesta de necesidad por la dependencia	Adecuada petición por las dependencias
	Personal capacitado para la aplicación de evaluaciones de desempeño.	Encuesta de evaluación	Realizar evaluaciones al personal capacitado	Adecuado levantamiento de la capacitación
	Estabilidad en cuanto a los cambios y rotación de personal	Al 15 de febrero de 2023 contar con el manual	Estadística de rotación de personal	Adecuada petición a las necesidades a cubrir
	Inventario Actualizado	Levantamiento físico	Porcentaje de revisión físico financiero	
	Implementación TIC'S y fortalecimiento de la Infraestructura Institucional	Levantamiento	Lista de TIC's	Adecuado levantamiento de las necesidades referentes a TIC's
	Evaluaciones al desempeño de las TIC'S	Encuesta de desempeño	Realización de evaluación de acuerdo a lineamiento	Adecuada encuesta para la evaluación de desempeño
	Se cuenta con reglamentos y proceso para la atención medica	Gastos	Comparativo de gastos	

	RESUMEN NARRATIVO	INDICADORES	MEDIOS DE VERIFICACIÓN	SUPUESTOS
ACTIVIDADES	Realización del programa operativo anual	Porcentaje de compra contra los programado	Estadística de compras	Los programas los entregan a destiempo o incompletos
	Minimizan los requisitos para el registro de los proveedores en el padrón	Registros mas eficientes	De acuerdo a las quejas y reclamos	No cuente con los requisitos minimos
	Realización del manual de procedimientos para la realización de adquisiciones y contratación de servicios	Porcentaje de compras contra requisitos	Manual autorizado	Modificación de normatividad
	Realización del manual operativo con descripción de perfiles actualizados.	Contratación de personal adecuada	Manual autorizado	Modificación de normatividad
	Realizar el proceso de evaluaciones de desempeño de los trabajadores de base y de confianza.	Porcentaje de Personal capacitado	Manual autorizado	Modificación de normatividad
	Realizar el manual para la rotación al personal	Porcentaje de rotación	Manual autorizado	Modificación de normatividad
	Revisión continua de los bienes muebles e inmuebles orientado a TIC's	Comparativo físico financiero	Manual autorizado	Modificación de normatividad
	Realizar lineamientos para la adquisición de equipos (Comité de Tecnologías)	Porcentaje de la evaluación de las TIC's	Lineamientos autorizados	Modificación de normatividad
	Realizar evaluación del desempeño, respecto a los equipos informáticos	Porcentaje de la evaluación de desempeño	Manual autorizado	Modificación de normatividad

AMEALCO DE BONFIL
ADMINISTRACIÓN 2021 - 2024

MUNICIPIO DE AMEALCO DE BONFIL, QRO.
MATRIZ DE INDICADORES DE RESULTADOS 2024

Amealco
PROGRESO Y FELICIDAD
2021-2024

NOMBRE	RESUMEN NARRATIVO	INDICADORES	MEDIOS DE VERIFICACIÓN	SUPUESTOS
FIN	**Eficientar** el recurso Publico			
PROPÓSITO	El Municipio **disminuye** la erogación de recursos y se eficienta el gasto público.	**Porcentaje** de laudos y sentencias por ejecutar.	**Actuaciones** Jurisdiccionales	**Eficientar** el **recurso publico** para realizar acciones, obras y/o programas sociales en el Municipio.
COMPONENTES	Las Direcciones y/o coordinaciones **coadyuven** para mejorar los procesos y elaboración de documentos.	**Tendencia** a la baja de demandas atendidas.	Bitácora, **archivo** y base de datos.	**Eficientar** el recurso económico, humano y material.
ACTIVIDADES	Establecer un **modelo** de contratación escalonada.	Porcentaje sobre **nómina** de personal contratado.	**Archivo y base de datos** de la Coordinación de Recursos Humanos.	Obtener mejores **resultados** que beneficien al Municipio.
	Integrar los expedientes de los Trabajadores.	Total del **personal** en nomina	**Archivo y base de datos** de la Coordinación de Recursos Humanos.	**Eficientar** el recurso económico, humano y material.
	Garantizar la **aplicación** de la norma administrativa.	Porcentaje de procedimientos que culminen en **sanción**.	Archivos y base de datos del área competente **O.I.C. o R.H..**	**Garantizar** la aplicación de la Ley hacia el infractor.
	Implementar un programa de **actualización** Jurídica y de **capacitación** para las áreas ejecutoras de actos y sanciones administrativas	Tendencia a la **baja** de procedimientos Jurisdiccionales.	**Base de datos** de las áreas involucradas.	**Eficientar** el recurso económico, humano y material.

	OBJETIVOS	INDICADORES	MEDIOS DE VERIFICACIÓN	SUPUESTOS
FIN	Contribuir, en el marco del progreso y la felicidad, para que la ciudanía amealcense y su gobierno municipal, estén preparados para evitar un evento perturbador o en su caso sea resilientes ante estos.			Contar con una Unidad Municipal de Protección Civil robusta y preparada y una sociedad Amealcense sensible al tema y con la preparación adecuada para unidos, evitar y, en caso extremo, enfrentar satisfactoriamente un evento perturbador.
PROPÓSITO	Contar con los elementos de Protección Civil suficientes y debidamente certificados, que con el apoyo de nuevas tecnologías, proporcionen a la población, elementos y herramientas para evitar o en su defecto enfrentar satisfactoriamente fenómenos perturbadores.			Contar con la capacidad instalada acorde al número de habitantes, tamaño del municipio y condiciones de riesgo.
COMPONENTES	1. Implementar la continua gestión y administración de recursos humanos, financieros, materiales y tecnológicos en materia de Protección Civil.			1. Allegar el recurso suficiente para contar con el personal, el equipo, los insumos y las aplicaciones tecnológicas necesarias.
	2. Impulsar el desarrollo de una cultura de prevención en materia de Protección Civil en la población, para tener un Municipio fortalecido y resiliente.			2. Contar con una participación activa por parte de la ciudadanía para capacitarla y adiestrarla en materia de Protección Civil, así como apegarse a la normatividad aplicable.
ACTIVIDADES	1.1 Contar con personal suficiente para la debida operación de la Unidad Municipal de Protección Civil.	1.1. Número de elementos adscritos a la Coordinación Municipal de Protección Civil por cada 1,000 habitantes.	Base de datos de la UMPC.	1.1 Recurso Humano suficiente.
	1.2 Contar con personal con certificación vigente en la unidad municipal de Protección Civil.	1.2 Número de elementos adscritos a Protección Civil Municipal en Amealco CERTIFICADOS entre el Número total de elementos adscritos a Protección Civil Municipal en Amealco.	Base de datos de la UMPC.	1.2 Recurso Humano certificado.
	1.3 Contar con el Atlas de Riesgo del municipio Actualizado.	1.3 % de avance en la actualización del Atlas de Riesgo, respecto del 100 % que representa el Atlas de Riesgo totalmente actualizado.	Base de datos de la UMPC.	1.3 Atlas de riesgo actualizado.
	1.4 Contar con el equipo suficiente y seguro para atender la prevención y la atención de emergencias.	1.4 % Respecto al número de equipos existentes entre el Número de equipos suficientes que permitan brindar la prevención y atención de eventos perturbadores.	Base de datos de la UMPC.	1.4 Equipo suficiente y adecuado.
	2.1 Implementar campañas preventivas de difusión.	2.1 Número de campañas preventivas de difusión realizadas entre el Número de campañas preventivas de difusión programadas.	Programa de campañas preventivas de la UMPC, debidamente autorizado.	2.1Contar con el interés de los ciudadanos.
	2.2 Realizar inspecciones necesarias en los inmuebles y/o eventos socio organizativos, para verificar el cumplimiento a la normatividad.	2.2 Número de verificaciones realizadas, sobre el número de verificaciones solicitadas.	Base de datos de la UMPC.	2.2 Contar con la disposición de los dueños de los inmuebles y responsables de los eventos socio organizativos.
	2.3 Capacitar, orientar y difundir la información preventiva y actividades a los sectores público, privado y social.	2.3 Número de actividades de capacitación realizadas, sobre el número de actividades de capacitación programadas.	Programa de capacitación de la UMPC.	2.3 Contar con la disposición del sector público, privado y social en materia de prevención.

6

AMEALCO DE BONFIL
ADMINISTRACIÓN 2021 - 2024

MUNICIPIO DE AMEALCO DE BONFIL, QRO.
MATRIZ DE INDICADORES DE RESULTADOS 2024

Amealco
PROGRESO Y FELICIDAD
2021-2024

	OBJETIVOS	INDICADORES	MEDIOS DE VERIFICACIÓN	SUPUESTOS
FIN	Brindar en las Oficialías del Registro Civil, en un marco de Progreso y Felicidad y mediante la ejecución de procesos eficientes y confiables, certeza jurídica a la población del municipio de Amealco de Bonfil, Qro.			Contar con el personal adecuado, suficiente y capacitado para brindar atención al público y de manera eficiente y eficaz.
PROPÓSITO	Contar con personal suficiente y preparado para atender oportunamente la demanda en materia del Registro Civil			Tener presupuesto suficiente para la capacitación; contar con personal dispuesto a capacitarse y coordinarse, y que la ciudadanía confíe en el servicio de las Oficialías de Registro Civil.
COMPONENTES	1. Gestionar y administrar los recursos humanos, materiales, financieros y tecnológicos, acordes a la demanda que la sociedad hace del servicio del Registro Civil.			1. Contar con el recurso financiero, humano y técnico.
	2. Promover una cultura de legalidad entre la población a efecto de que sus actos registrales los realicen con oportunidad o en su defecto los regularicen en los programas que ofrece la Administración Municipal.			2. Tener una participación activa por parte de la sociedad.
ACTIVIDADES	1.1 Contar con el personal suficiente y preparado para la realización de las actividades del Registro Civil, incluso en horas y días inhábiles.	Número de elementos adscritos a las Oficialías del Registro Civil por cada 1,000 habitantes REALES; SOBRE el Número de elementos adscritos a las Oficialías del Registro Civil, por cada 1000 habitantes RECOMENDADOS.	Base de datos de las Oficialías del Registro Civil.	1.1 Brindar un mejor servicio y una buena imagen institucional.
	1.2 Brindar a la población la posibilidad de obtener sus copias de actas mediante internet y/o cajero automático	Número de operaciones realizadas a través de internet y/o cajero automático, sobre el Número total de operaciones realizadas.	Base de datos de las Oficialías del Registro Civil.	1.2 Tener un cajero automático que ayude a disminuir la carga de trabajo
	2.1 Trabajar en la promoción entre la población para que los actos registrales los realicen dentro de los plazos establecidos por la ley.	Número total de registros solicitados fuera del tiempo marcado por la ley entre el número total de registros realizados.	Base de datos de las Oficialías del Registro Civil.	2.1 Que quienes integran Oficialías de Registro Civil se sientan parte del equipo y se dé la debida comunicación para alcanzar objetivos en común

	OBJETIVOS	INDICADORES	MEDIOS DE VERIFICACIÓN	SUPUESTOS
FIN	Contribuir para, en un marco de Progreso y Felicidad, logremos eficacia y eficiencia en el auxilio al Ayuntamiento en el despacho de los asuntos del mismo, así como de sus mesas de trabajo, sesiones de cabildo, levantando las actas correspondientes, suscribiendo los documentos oficiales emanados del Ayuntamiento, organizando y manteniendo actualizada la colección de leyes, decretos y reglamentos, atendiendo la remisión de acuerdos a la Legislatura o al ejecutivo, cumpliendo y haciendo cumplir los acuerdos y ordenes que el propio Ayuntamiento apruebe, organizando y administrando la emisión de la Gaceta Municipal y coordinar las áreas del Juzgado Cívico, Autoridades Auxiliares Municipales y los programas que le sean asignados, tales como Hereda Tranquilidad, Consejos Municipales de Participación Ciudadana, entre otros.			Contar con los debidos procesos de gobierno como lo son: políticos, administrativos y de gestión para lograr una buena gobernanza.
PROPÓSITO	Colaborar en la construcción de una buena gobernanza en el municipio y la entrega de resultados acordes a la expectativa de la población.			Contar con la participación de la población en las decisiones que incidan en su comunidad, en un marco de respeto a los derechos humanos de las personas, atendiendo las necesidades sociales del Municipio y logrando que las personas confíen en quienes les gobiernan.
COMPONENTES	1. Gestionar y administrar recursos humanos, financieros, materiales y tecnológicos para la adecuada realización de las actividades de las áreas involucradas y los programas encargados.			1. Contar con el recurso mínimo suficiente para realizar las labores propias de las áreas e implementar y operar programas que sean encomendados.
	2. Impulsar una cultura de participación Ciudadana.			2. Contar con una ciudadanía que se inmiscuya en la toma de decisiones del gobierno.
	3. Alentar a las Autoridades Auxiliares Municipales para que se preparen y mejoren su actuación de manera eficaz y eficiente.			3. Contar con autoridades auxiliares interesadas en capacitarse y que desarrollen habilidades para saber actuar al enfrentarse a las situaciones que les demanda su comunidad
	4. Gestionar de manera permanente la actualización y creación de reglamentos y políticas públicas que el Ayuntamiento acuerde.			4. Contar con la disposición de sociedad y gobierno para actualizar el marco jurídico municipal y crear la normatividad que haga falta de acuerdo a la realidad de la sociedad.
ACTIVIDADES	1.1 Coordinar las actividades de las áreas dependientes, impulsando a sus integrantes al logro de los objetivos. 2.1 Implementar los Consejos Municipales de Participación Ciudadana, capacitándolos y dándoles seguimiento a su operación, difundiendo los mecanismos de participación ciudadana y comunicando sus avances.	1.1 Número total de reuniones de trabajo realizada con las áreas dependientes de Secretaría del Ayuntamiento/Número total de reuniones programadas *10 2.1 Número de sesiones de los Consejos de Participación Ciudadana realizadas/Número de sesiones de los Consejos de Participación Ciudadana	Base de datos de la Secretaría del Ayuntamiento. Base de datos de la Secretaría del Ayuntamiento.	Contar con personal adscrito a las áreas dependientes de la Secretaría del Ayuntamiento comprometido a colaborar plenamente en el logro de objetivos. Contar con una ciudadanía que se interese por la participación ciudadana y se inmiscuya en la toma de decisiones de la vida pública, así mismo, lograr que al interior de la administración se consolide la aplicación de los mecanismos de Participación Ciudadana.

AMEALCO DE BONFIL
ADMINISTRACIÓN 2021 - 2024

MUNICIPIO DE AMEALCO DE BONFIL, QRO.
MATRIZ DE INDICADORES DE RESULTADOS 2024

Amealco
PROGRESO Y FELICIDAD
2021-2024

	OBJETIVOS	INDICADORES	MEDIOS DE VERIFICACIÓN	SUPUESTOS
FIN	CONTRIBUIR AL PROGRESO Y LA FELICIDAD DEL MUNICIPIO CON UN AMEALCO SEGURO			
PROPÓSITO	MEJORAR LA PERCEPCIÓN DE SEGURIDAD EN EL MUNICIPIO DE AMEALCO DE BONFIL	PERCEPCIÓN DE SEGURIDAD Porcentaje de la población de 18 años y más que se siente segura	ENVIPE INEGI	• Realizar con eficiencia y eficacia de las actividades propuestas. • Efectividad en el alcance de los componentes.
COMPONENTES	POBLACIÓN ACTIVA EN LA PREVENCIÓN	CIUDADANOS PARTICIPANDO EN PREVENCIÓN	PROPORCIÓN DE LA POBLACIÓN QUE PARTICIPA EN ACTIVIDADES DE PREVENCIÓN	• Recursos materiales. • Voluntad de participación.
	EQUIPO COMPLETO Y SUFICIENTE	UNIDADES COMPLETAMENTE EQUIPADAS	PROPORCIÓN DE UNIDADES CON EQUIPO COMPLETO	• Recursos materiales. • Elementos acreditados para portación.
	MAS POLICÍAS EN LA CORPORACIÓN	NUMERO DE ELEMENTOS	PROPORCIÓN DE ELEMENTOS EN PROPORCIÓN A CADA MIL HABITANTES	• Recursos materiales. • Inscripción en convocatorias. • Aprobación de control de confianza.
ACTIVIDADES	CAMPAÑAS DE PREVENCIÓN DEL DELITO	PORCENTAJE DE CENTROS EDUCATIVOS, EJIDOS Y COMUNIDADES VISITADAS	PROPORCIÓN DE PLATICAS DE PREVENCIÓN FRENTE AL NUMERO DE ESPACIOS PARA ABARCAR	• Recursos materiales para las campañas. • Voluntad de la población para recibir capacitación.
	EFICIENTAR LOS PROCESOS ADMINISTRATIVOS	PORCENTAJE DE TRAMITES ADMINISTRATIVOS EXITOSOS	PROPORCIÓN DE TRAMITES POSITIVOS FRENTE A TRAMITES NEGATIVOS	• Contar con manual de procedimientos administrativos. • Contar con personal suficiente. • Contar con proveedores inscritos en el padrón.
	DIFUNDIR LAS CONVOCATORIAS PARA SER POLICÍA	PORCENTAJE DE EFECTIVIDAD DE LA DIFUSIÓN	PROPORCIÓN DE INSCRIPCIONES FRENTE AL NUMERO DE POBLACIÓN	• Convocatoria publicada en tiempo y forma. • Recursos materiales para convocatoria. • Campaña publicitaria.

ING. RENÉ MEJÍA MONTOYA
PRESIDENTE MUNICIPAL

C.P. BIBIANA GARFIAS ARIAS
DIRECTORA DE FINANZAS

GOBIERNO MUNICIPAL
AMEALCO DE BONFIL

RENÉ MEJÍA MONTOYA, PRESIDENTE MUNICIPAL CONSTITUCIONAL DE AMEALCO DE BONFIL, QUERÉTARO, HACE SABER A SUS HABITANTES QUE, CON FUNDAMENTO EN LO DISPUESTO POR LOS ARTÍCULOS 115 DE LA CONSTITUCIÓN POLÍTICA DE LOS ESTADOS UNIDOS MEXICANOS; 35 DE LA CONSTITUCIÓN POLÍTICA DEL ESTADO DE QUERÉTARO; 30 FRACCIÓN I, 38 FRACCIÓN I, 146, 147, 148, 150 Y 151 DE LA LEY ORGÁNICA MUNICIPAL DEL ESTADO DE QUERÉTARO, Y

CONSIDERANDOS

PRIMERO. – Que, de conformidad con lo dispuesto en el artículo 115 de la Constitución Política de los Estados Unidos Mexicanos, los municipios están dotados de autonomía y patrimonio propio y los ayuntamientos se encuentran facultados para emitir disposiciones administrativas de carácter general dentro de su respectivo ámbito de competencia. En dicho artículo, la Ley Suprema les confiere a los ayuntamientos la facultad para regular su propia forma de organización y funcionamiento.

SEGUNDO. – Que, el artículo 35 de la Constitución Política del Estado Libre y Soberano de Querétaro, señala que el Municipio libre constituye la base de la división territorial y de la organización política y administrativa del estado de Querétaro, precisando que cada Municipio será gobernado por un Ayuntamiento de elección popular directa.

TERCERO. – Que, en esa misma disposición constitucional y en el artículo 30 fracción I de la Ley Orgánica Municipal del Estado de Querétaro, se contempla que los Ayuntamientos como órgano de gobierno de aquéllos, son competentes para aprobar las disposiciones administrativas de observancia general dentro de sus respectivas jurisdicciones, que organicen la Administración Pública Municipal.

CUARTO. – Que, atendiendo a lo que establece el artículo 2 de la Ley Orgánica Municipal del Estado de Querétaro, el Municipio será gobernado por un Ayuntamiento que es el órgano colegiado de representación popular, pilar de la estructura gubernamental y claro representante de los intereses de los habitantes del Municipio, que debe de ejecutar todo tipo de acciones en el ámbito de su competencia tendientes a lograr una administración municipal eficiente.

QUINTO. - Que, a la fecha, el Municipio de Amealco de Bonfil no contaba con normativa alguna en materia de Control Interno y Administración de Riesgos.

SEXTO. – Que, las acciones de Control Interno y Administración de Riesgos son responsabilidad del Presidente y del Cabildo Municipal, quienes las cumplen con la contribución de la Administración y del resto del personal; así como, con la asesoría, apoyo y vigilancia del Órgano Interno de Control para mantener el sistema de control interno de la institución operando y en un proceso de evaluación, fortalecimiento y mejora continua.

SÉPTIMO. - El día 3 de noviembre de 2016, se publicó en el Diario Oficial de la Federación el Acuerdo por el que se emiten las Disposiciones y el Manual Administrativo de Aplicación General en Materia de Control Interno, con objeto de establecer las Disposiciones, que las dependencias y entidades paraestatales de la Administración Pública Federal deberían observar para el establecimiento, supervisión, evaluación, actualización y mejora continua de su Sistema de Control Interno Institucional.

Durante el proceso de revisión efectuado por la Unidad de Control y Evaluación de la Gestión Pública a las disposiciones y el manual de referencia, se observó la conveniencia de precisar algunos aspectos que permitieran contribuir en mayor medida a la mejora del marco jurídico que regula la materia de control interno, así como a la eficiencia y eficacia de la gestión de las dependencias y entidades de la Administración Pública, por lo que se expidió el Acuerdo que reformó el diverso por el que se emiten las Disposiciones y el Manual Administrativo de Aplicación General en materia de Control Interno, publicado en el Diario Oficial de la Federación en fecha 05 de septiembre de 2018.

Por lo expuesto, fundado y motivado, el Ayuntamiento de Municipio de Amealco de Bonfil, Qro., tuvo a bien aprobar por unanimidad de votos de los integrantes presentes, en Sesión Ordinaria de Cabildo celebrada el día 11 (once) de agosto de 2023 (dos mil veintitrés) el siguiente:

LINEAMIENTOS DEL MARCO INTEGRADO DE CONTROL INTERNO, AMBIENTE DE CONTROL Y ADMINISTRACIÓN DE RIESGOS DEL MUNICIPIO DE AMEALCO DE BONFIL, QRO.

CAPÍTULO I
DISPOSICIONES GENERALES

Artículo 1.- Objetivo general.
Crear el Comité de Control Interno y Administración de Riesgos del Municipio de Amealco de Bonfil, Qro., mismo que fungirá como un órgano de consulta y asesoría en materia de administración de riegos, que coadyuve a mejorar los controles de los procesos sustantivos y adjetivos, mediante la identificación y evaluación de los riesgos en todos los niveles de la Administración Pública Municipal.

Artículo 2.- Objetivos específicos;

I. Promover el conocimiento y la aplicación de metodologías que aseguren una razonable administración de los riesgos;
II. Desarrollar y aplicar la evaluación de los riesgos de los procesos sustantivos y adjetivos que impacten la consecución de los objetivos institucionales;
III. Impulsar el desarrollo y la adopción de mecanismos de prevención de riesgos para evitar su materialización;
IV. Impulsar las buenas prácticas en la administración de servicios y seguridad en tecnologías de la información y comunicación;
V. Identificar los riesgos que pudieran afectar el cumplimiento de los objetivos y metas de la Administración Pública Municipal de Amealco de Bonfil, Qro., y actuar en consecuencia para mitigarlos, y
VI. Establecer los grupos de trabajo que el Comité de Control Interno y Administración de Riesgos considere pertinente.

Artículo 3.- Definiciones

I. **Administración de Riesgos:** Es el proceso dinámico desarrollado para identificar, analizar, evaluar, responder, supervisar y comunicar los riesgos, incluidos los de corrupción, inherentes o asociados a los procesos por los cuales se logra el mandato del Municipio, mediante el análisis de los distintos factores que pueden provocarlos, con la finalidad de definir las estrategias y acciones que permitan mitigarlos y asegurar el logro de metas y objetivos institucionales de una manera razonable, en términos de eficacia, eficiencia y economía;
II. **Ayuntamiento:** Es el órgano colegiado de representación popular depositario de la función pública municipal cuyo propósito será el de reunir y atender las necesidades colectivas y sociales dentro de sus respectivas jurisdicciones;
III. **Comité o CIAR:** Comité de Control Interno y Administración de Riesgos;
IV. **Control Interno:** El Control Interno se define como el proceso efectuado por el titular, la administración, en su caso el Órgano de Gobierno, y los demás servidores públicos de una institución, con objeto de proporcionar una seguridad razonable sobre la consecución de las metas y objetivos institucionales y la salvaguarda de los recursos públicos, así como para prevenir actos contrarios a la integridad;
V. **Debilidad(es) de control interno:** La insuficiencia, deficiencia o inexistencia identificada de controles en el Sistema de Control Interno Institucional, que obstaculizan o impiden el logro de las metas y objetivos institucionales, o materializan un riesgo, identificadas mediante la supervisión, verificación y evaluación interna y/o del Órgano Interno de Control;
VI. **Dependencias:** Las Secretarías, Direcciones, y Órganos del Municipio de Amealco de Bonfil, Qro.;
VII. **Informe Anual:** El Informe Anual del Estado que Guarda el Sistema de Control Interno Institucional;
VIII. **Lineamientos:** Lineamientos del Marco Integrado de Control Interno, Ambiente de Control y Administración de Riesgos del Municipio de Amealco de Bonfil, Qro.;
IX. **Manual:** Al Manual Administrativo de Aplicación General en Materia de Control Interno;

X. **Metodología:** La Metodología de Administración de Riesgos establecida en el Título Tercero del Manual Administrativo de Aplicación General en Materia de Control Interno;
XI. **Municipio:** Al Municipio de Amealco de Bonfil, Qro;
XII. **Órgano Interno de Control:** Es el organismo público, con autonomía técnica, encargado de promover, evaluar y fortalecer el buen funcionamiento del control interno en los entes públicos acorde a lo previsto en las Leyes de responsabilidades de Servidores Públicos, y demás leyes aplicables en la materia;
XIII. **PMD:** Plan Municipal de Desarrollo Amealco;
XIV. **Procesos administrativos:** Aquellos necesarios para la gestión interna de la institución que no contribuyen directamente con su razón de ser, ya que dan soporte a los procesos sustantivos;
XV. **Procesos sustantivos:** Aquellos que se relacionan directamente con las funciones sustantivas de la institución, es decir, con el cumplimiento de su misión;
XVI. **Riesgo(s) de corrupción:** La posibilidad de que, por acción u omisión, mediante el abuso del poder y/o el uso indebido de recursos y/o de información, por motivos de un empleo, cargo o comisión, se dañan los intereses de una institución, para la obtención de un beneficio particular o de terceros. Lo anterior incluye soborno, fraude, apropiación indebida u otras formas de desviación de recursos por un funcionario público, nepotismo, extorsión, tráfico de influencias, uso indebido de información privilegiada, entre otras prácticas;
XVII. **Riesgo:** Es un evento adverso e incierto, ya sea externo o interno, que derivado de la combinación de su probabilidad de ocurrencia y el posible impacto pudiera obstaculizar o impedir el logro de las metas y objetivos institucionales;
XVIII. **Seguridad razonable:** El alto nivel de confianza, más no absoluta, de que las metas y objetivos de la institución serán alcanzados;
XIX. **TIC's:** Las Tecnologías de la Información y las Comunicaciones;
XX. **Tipos de Control Interno:**
   a) **Preventivo:** Antes del evento o transacción. Su propósito es anticiparse a la posibilidad de que ocurran incumplimientos, desviaciones, situaciones no deseadas o inesperadas, que pudieran afectar al logro de las metas y objetivos institucionales
   b) **Detectivo:** Durante el momento en que los eventos o transacciones están ocurriendo. Identifica las omisiones o desviaciones antes de que concluya un proceso determinado.
   c) **Correctivo:** Después del evento o transacción. Opera en la etapa final de un proceso, el cual permite identificar y corregir o subsanar en algún grado, omisiones o desviaciones.

CAPÍTULO II
COMITÉ DE CONTROL INTERNO Y ADMINISTRACIÓN DE RIESGOS

Artículo 4.- El Presidente Municipal instalará y encabezará el Comité de Control Interno y Administración de Riesgos, el cual tendrá el propósito de contribuir al cumplimiento de metas y objetivos institucionales, y mejorar los programas presupuestarios a través de la administración efectiva de riesgos, analizando y proponiendo medidas correctivas para abordar variaciones en resultados operativos, financieros, presupuestarios y administrativos; así como identificar y prevenir riesgos que puedan afectar el cumplimiento de objetivos y revisar el cumplimiento de programas y proyectos.

Artículo 5.- El CIAR estará integrado por:
I. Un Presidente, que será el Presidente Municipal;
II. Un Secretario Técnico, que será el titular del Órgano Interno de Control;
III. Un vocal por cada una de las Dependencias del Municipio;
IV. Dos vocales Técnicos:
   a) Que será el representante que designe el Titular del Órgano Interno de Control, y
   b) El Coordinador de Tecnologías de la Información.
V. Los asesores Invitados que el CIAR considere conveniente.

En el caso de ausencia del Presidente, el Secretario del Ayuntamiento fungirá como Presidente suplente.

En caso de ausencia, los miembros del CIAR podrán designar suplentes, mediante escrito dirigido al Secretario Técnico, quienes deberán ser servidores públicos de nivel jerárquico inmediato inferior al del miembro que suplan y sólo podrán participar en ausencia del titular.

Artículo 6.- Son facultades y responsabilidades del presidente del CIAR:

I. Presidir las sesiones ordinarias y extraordinarias;
II. Ejercer el voto de calidad en caso de divergencias;
III. Someter a la consideración del Comité el orden del día en cada sesión;
IV. Dirigir y supervisar los trabajos del Comité;
V. Proponer la integración de grupos de trabajo;
VI. Dar seguimiento ante otras instancias, como Cabildo, Órgano Interno de Control, Entidad Superior de Auditoría y Fiscalización del Estado de Querétaro, Secretaría de la Función Pública, Auditoría Superior de Fiscalización y otras análogas, de los acuerdos del Comité que se consideren de mayor relevancia;
VII. Cumplir y hacer cumplir los acuerdos del Comité;
VIII. Proponer la celebración de sesiones extraordinarias cuando el caso lo amerite;
IX. Supervisar las buenas prácticas en la administración de servicios en tecnologías de la información, y
X. Delegar y comisionar en miembros del CIAR, sus facultades y responsabilidades en caso de considerarlo necesario.

Artículo 7.- Son facultades y responsabilidades del Secretario Técnico del CIAR:

I. Convocar a las sesiones ordinarias y extraordinarias del Comité;
II. Participar con voz y voto en las sesiones;
III. Elaborar el orden del día de cada sesión, considerando las propuestas presentadas por los miembros del Comité;
IV. Vigilar en conjunto con el Presidente, que los acuerdos emitidos se cumplan en tiempo y forma, así mismo, que éstos se apeguen a las normas y procedimientos que resulten aplicables;
V. Ejecutar las resoluciones que el Comité le encomiende;
VI. Proponer la celebración de sesiones extraordinarias cuando el caso lo amerite.
VII. Documentar el seguimiento de los acuerdos del Comité;
VIII. Elaborar el acta de las sesiones y recabar la firma de los participantes;
IX. Coordinar en su caso a los grupos de trabajo;
X. Informar al Comité el estado de los acuerdos adoptados en cada sesión, así como el resultado de actividades de los grupos de trabajo;
XI. Integrar y presentar al Comité el Programa de Trabajo de Administración de Riesgos (PTAR), para la aprobación del mismo;
XII. Elaborar la convocatoria para las sesiones del Comité, y
XIII. Proponer al Presidente las medidas que considere convenientes para mejorar el funcionamiento del Comité.

Artículo 8.- Son facultades y responsabilidades de los Vocales del CIAR:

I. Participar con voz y voto en las sesiones ordinarias y extraordinarias;
II. Presentar al Comité los riesgos identificados y evaluados en el ámbito de las áreas que representan;
III. Proponer las estrategias y planes de acción para administrar los riesgos de atención inmediata;
IV. Cumplir los acuerdos y las disposiciones que emita el Comité, e informar con siete días hábiles de anticipación a la celebración de la sesión al Secretario Técnico sobre los avances y resultados alcanzados;
V. Supervisar, evaluar, coordinar y vigilar la operación óptima de los mecanismos y herramientas tecnológicas de las tecnologías de la información y comunicación, y
VI. Proponer políticas en materia de tecnologías de la información que impulsen y den soporte al desarrollo administrativo de la Administración Pública Municipal.

Artículo 9.- Son facultades y responsabilidades de los Vocales Técnicos del CIAR:

I. Participar con voz en las sesiones ordinarias y extraordinarias;
II. Presentar al Comité las revisiones de los riesgos identificados y evaluados en el ámbito de las áreas del Ayuntamiento, mediante la evaluación del formato de Matriz de Riesgos Institucional;
III. Proponer las estrategias y planes de acción para administrar los riesgos de atención inmediata;
IV. Enviar al Secretario Técnico los temas que sugiere tratar en las sesiones del Comité con siete días hábiles de anticipación para las sesiones ordinarias y con al menos dos días hábiles de anticipación para las extraordinarias;

V. Emitir opinión fundada y motivada sobre aspectos o materias que se presenten al Comité;
VI. Apoyar a las diferentes áreas de la Administración Pública Municipal, en la evaluación de riesgos que realicen cada una, y
VII. Promover la comunicación y el intercambio, en materia de tecnologías de la información con instituciones públicas y privadas.

Artículo 10.- Son facultades y responsabilidades de los Asesores del CIAR.
I. Proporcionar la orientación y la opinión fundada y motivada en torno a los temas o asuntos que trate el Comité, y
II. Participar y contribuir con su experiencia en el análisis de los temas que se presenten a consideración del Comité.

Artículo 11.- Son funciones del CIAR:
I. Analizar con profundidad los temas o asuntos presentados a consideración para identificar fortalezas, oportunidades, debilidades y amenazas que permitan prevenir la materialización de los riesgos;
II. Observar lo dispuesto en el Marco Integrado de Control Interno y en el Acuerdo por el que se emiten las Disposiciones y el Manual Administrativo de Aplicación General en Materia de Control Interno;
III. Realizar el seguimiento y evaluación de las estrategias, acciones y resultados esperados, en materia de Control Interno y Administración de Riesgos;
IV. Coadyuvar mediante la implementación de un programa de apoyo y asesoría permanente a las unidades administrativas para consolidar una cultura de administración de riesgos;
V. Implementar tecnologías para reforzar la seguridad informática a nivel de infraestructura en telecomunicaciones y sistemas administrativos;
VI. Realizar auditorías para verificar el buen funcionamiento de las políticas en seguridad informática, y
VII. Implementar buenas prácticas en el manejo de información sensible y brindar los canales más seguros para el manejo y/o transferencia de la información.

Artículo 12.- Sesiones del CIAR:
I. El Comité celebrará al menos seis sesiones ordinarias durante el año y en forma extraordinaria las veces que sean necesarias, dependiendo de la importancia, urgencia o falta de atención de los asuntos;
II. Las sesiones ordinarias del Comité se realizarán de acuerdo al calendario establecido en la primera sesión ordinaria de cada año;
III. Se levantará un acta de cada sesión, que contendrá por lo menos el nombre de los participantes y los acuerdos tomados. En caso de tareas y/o proyectos se deben incluir los nombres de los responsables de su ejecución, así como los plazos para su cumplimiento, y
IV. El Secretario Técnico del CIAR, preparará el acta de la reunión del Comité y la enviará para su firma a los integrantes del Comité, durante los tres días hábiles posteriores a la sesión; el acta, deberá estar debidamente firmada en un plazo máximo de cinco días hábiles posteriores a cada sesión.

Artículo 13.- Del seguimiento a los Acuerdos:
I. El Comité tomará sus acuerdos por mayoría de votos. En caso de empate, el Presidente tiene voto de calidad. En ausencia, el suplente del Presidente, tendrá el voto de calidad, y
II. Las resoluciones tomadas por el Comité en sus sesiones son obligatorias para sus integrantes, incluso para los ausentes.

CAPÍTULO III
DEL PROCESO DE ADMINISTRACIÓN DE RIESGOS

Artículo 14.- El CIAR del Municipio de Amealco de Bonfil, Qro., utilizará de manera supletoria las disposiciones que le apliquen del Acuerdo por el que se emiten las Disposiciones y el Manual Administrativo de Aplicación General en Materia de Control Interno, así como las disposiciones plasmadas en el Marco Integrado de Control Interno para el Sector Público; disposiciones aplicables en función de la estructura administrativa, normatividad interna y la disponibilidad de recursos materiales, humanos y presupuestarios del Municipio de Amealco de Bonfil, Qro.

Lo anterior, por considerar que el carácter general y amplio de estas disposiciones se adecua perfectamente al Municipio de Amealco de Bonfil, Qro., y ser consecuente y adecuado al marco legal de la Administración Pública Municipal.

Artículo 15.- El CIAR, a partir de las disposiciones referidas en el artículo anterior realizará la planeación de la administración y evaluación de riesgos considerando el Análisis Estructural, Funcional, de Fallas y de Riesgos.

Para ello, observará las cinco normas generales que, de forma enunciativa más no limitativa, se hacen consistir en lo siguiente:

I. Ambiente de Control:
   - **a)** Mostrar actitud de respaldo y compromiso;
   - **b)** Ejercer la responsabilidad de vigilancia;
   - **c)** Establecer la estructura, responsabilidad y autoridad;
   - **d)** Demostrar compromiso con la competencia profesional, y
   - **e)** Establecer la estructura para el reforzamiento de la rendición de cuentas.

ii. Administración de Riesgos:
   - **a)** Definir Metas y Objetivos Institucionales;
   - **b)** Identificar, analizar y responder a los riesgos;
   - **c)** Tipos de Corrupción, y
   - **d)** Identificar, analizar y responder al cambio.

III. Actividades de Control:
   - **a)** Diseñar actividades de control;
   - **b)** Seleccionar y desarrollar actividades de control basadas en las TICs, y
   - **c)** Implementar Actividades de Control.

IV. Información y Comunicación:
   - **a)** Usar Información relevante y de calidad;
   - **b)** Comunicar Internamente, y
   - **c)** Comunicar Externamente.

V. Supervisión y Mejora Continua:
   - **a)** Realizar actividades de supervisión, y
   - **b)** Evaluar los problemas y corregir las deficiencias.

CAPÍTULO IV
GRUPOS DE TRABAJO

Artículo 16.- En el proceso de administración de riesgos, se podrán conformar grupos de trabajo en el que participen los Titulares de las dependencias de la Administración Pública Municipal, el Titular del Órgano Interno de Control, un enlace del CIAR, y los servidores públicos y asesores externos que el grupo de trabajo considere necesarios; con el objeto de definir las acciones a seguir en materia de Control Interno y Administración de Riesgos.

Los Grupos de Trabajo, se conformarán por instrucción y acuerdo del CIAR, y tendrán que establecer sus labores y objetivos en un cronograma que especifique las actividades a realizar, designación de responsables y fechas compromiso para la entrega de los productos, mismo que deberán reportar al CIAR.

Artículo 17.- Los grupos de trabajo, que se podrán crear por el CIAR, según sea necesario para el tratamiento de asuntos relacionados con la Administración Pública Municipal, serán en las siguientes materias:

I. Ética e Integridad;
II. Control Interno;
III. Administración de Riesgos;
IV. Control y Desempeño Institucional;
V. Obra Pública;
VI. Recursos Humanos;
VII. Evaluación de Desempeño;
VIII. Tecnología de Información y Comunicación;
IX. Presupuesto y Responsabilidad Hacendaria;
X. Contabilidad Gubernamental;
XI. Fiscalización;

XII. Rendición de Cuentas;
XIII. Seguimiento y Auditoría, y
XIV. Transparencia.

TRANSITORIOS

Artículo Primero. Publíquese el presente acuerdo en la Gaceta Oficial del Municipio de Amealco de Bonfil, Qro., y en el Periódico Oficial del Gobierno del Estado de Querétaro "La Sombra de Arteaga".

Artículo Segundo. Los presentes Lineamientos entrarán en vigor al día siguiente de su publicación en el Periódico Oficial del Gobierno del Estado de Querétaro "La Sombra de Arteaga".

Artículo Tercero. El Comité de Control Interno y Administración de Riesgos, deberá instalarse dentro de un plazo que no excederá los treinta días naturales a la entrada en vigor de los presentes Lineamientos.

Artículo Cuarto. Los grupos de trabajo, deberán instalarse dentro de un plazo que no excederá los sesenta días naturales a la entrada en vigor de los Lineamientos.

Artículo Quinto. El cumplimiento a lo establecido en el presente Acuerdo se realizará con los recursos humanos, materiales y presupuestarios que tengan asignados las dependencias.

Rúbrica

ING. RENÉ MEJÍA MONTOYA
PRESIDENTE MUNICIPAL CONSTITUCIONAL
DE AMEALCO DE BONFIL, QRO.

Rúbrica

L.A.E. GUSTAVO EFRAÍN MENDOZA NAVARRETE
SECRETARIO DEL AYUNTAMIENTO

ING. RENÉ MEJÍA MONTOYA, PRESIDENTE MUNICIPAL CONSTITUCIONAL DE AMEALCO DE BONFIL, QRO., EN EJERCICIO DE LO DISPUESTO EN EL ARTÍCULO 149 DE LA LEY ORGÁNICA MUNICIPAL DEL ESTADO DE QUERÉTARO, PROMULGÓ LOS LINEAMIENTOS DEL MARCO INTEGRADO DE CONTROL INTERNO, AMBIENTE DE CONTROL Y ADMINISTRACIÓN DE RIESGOS DEL MUNICIPIO DE AMEALCO DE BONFIL, QRO., EN LA SEDE OFICIAL DE LA PRESIDENCIA MUNICIPAL, A LOS ONCE DÍAS DEL MES DE AGOSTO DEL AÑO DOS MIL VEINTITRÉS PARA SU DEBIDA PUBLICACIÓN Y OBSERVANCIA.

Rúbrica

ING. RENÉ MEJÍA MONTOYA
PRESIDENTE MUNICIPAL CONSTITUCIONAL
DE AMEALCO DE BONFIL, QRO.

Avance de Gestión Financiera
Junio 2024
Municipio de Amealco de Bonfil.

Apartado 4. Avance del cumplimiento de los Programas con base en los indicadores aprobados.

MUNICIPIO DE AMEALCO DE BONFIL
PROGRAMAS Y PROYECTOS AL 30 DE JUNIO 2024

Clave	Proyecto / Proceso	SubProgramaGobierno	ProgramaGobierno	SubFuncion	Funcion	Finalidad	Función Especifica	Clasificación Geográfica	% de Avance
001	Legislación	Mejora de la gestión pública	Coordinación de la política interior	Presidencia / Gubernatura	COORDINACIÓN DE LA POLÍTICA DE GOBIERNO	GOBIERNO	Presidencia / Gubernatura	MUNICIPIO DE AMEALCO DE BONFIL, QRO.	43.06%
002	Fiscalización a la gestión pública	Transparencia y rendición de cuentas	Prevención, vigilancia, Control y Evaluación de la Gestión Publica	Fiscalización	LEGISLACIÓN	GOBIERNO	Fiscalización	MUNICIPIO DE AMEALCO DE BONFIL, QRO.	34.28%
003	Administración pública incluyente, responsable e innovadora	Seguimiento y evalucaion de politicas públicas	Administración de la función pública	Presidencia / Gubernatura	COORDINACIÓN DE LA POLÍTICA DE GOBIERNO	GOBIERNO	Presidencia / Gubernatura	MUNICIPIO DE AMEALCO DE BONFIL, QRO.	36.59%
004	Evaluación y seguimiento	Seguimiento y evalucaion de politicas públicas	Administración de la función pública	Presidencia / Gubernatura	COORDINACIÓN DE LA POLÍTICA DE GOBIERNO	GOBIERNO	Presidencia / Gubernatura	MUNICIPIO DE AMEALCO DE BONFIL, QRO.	80.45%
005	Eficiencia gubernamental	Integración y Coordinación de la gestión Pública	Coordinación de la política interior	Presidencia / Gubernatura	COORDINACIÓN DE LA POLÍTICA DE GOBIERNO	GOBIERNO	Presidencia / Gubernatura	MUNICIPIO DE AMEALCO DE BONFIL, QRO.	38.27%
006	Actos registrales	Integración y Coordinación de la gestión Pública	Coordinación de la política interior	Servicios Registrales, Administrativos y Patrimoniales	OTROS SERVICIOS GENERALES	GOBIERNO	Servicios Registrales, Administrativos y Patrimoniales	MUNICIPIO DE AMEALCO DE BONFIL, QRO.	20.89%
007	Valores civicos	Prevencion de la violencia	Cultura de Paz	Derechos Humanos	JUSTICIA	GOBIERNO	Derechos Humanos	MUNICIPIO DE AMEALCO DE BONFIL, QRO.	42.21%
008	Protección civil	Comunidad Segura	Fortalecimiento Municipal en materia de seguridad pública, proteccin civil y justicia cívica	Proteccion Civil	ASUNTOS DE ORDEN PÚBLICO Y DE SEGURIDAD INTERIOR	GOBIERNO	Proteccion Civil	MUNICIPIO DE AMEALCO DE BONFIL, QRO.	49.57%
009	Autoridades Auxiliares y Delegacionales	Integración y Coordinación de la gestión Pública	Coordinación de la política interior	Presidencia / Gubernatura	COORDINACIÓN DE LA POLÍTICA DE GOBIERNO	GOBIERNO	Presidencia / Gubernatura	MUNICIPIO DE AMEALCO DE BONFIL, QRO.	51.24%
010	Función pública y buen gobierno	Atencion ciudadana oportuna y directa	Seguimiento a solicitudes y demandas de la sociedad	Presidencia / Gubernatura	COORDINACIÓN DE LA POLÍTICA DE GOBIERNO	GOBIERNO	Presidencia / Gubernatura	MUNICIPIO DE AMEALCO DE BONFIL, QRO.	36.94%
011	Coordinacion de eventos	Atencion ciudadana oportuna y directa	Seguimiento a solicitudes y demandas de la sociedad	Presidencia / Gubernatura	COORDINACIÓN DE LA POLÍTICA DE GOBIERNO	GOBIERNO	Presidencia / Gubernatura	MUNICIPIO DE AMEALCO DE BONFIL, QRO.	36.58%
012	Comunicación social y relaciones institucionales	Difusión de la gestión pública	Información, difusión y comunicación social	Servicios de Comunicacion y Medios	OTROS SERVICIOS GENERALES	GOBIERNO	Servicios de Comunicacion y Medios	MUNICIPIO DE AMEALCO DE BONFIL, QRO.	39.12%
013	Fortalecimiento de la Hacienda municipal	Mejora la captacion de ingresos propios y control del gasto público	Administracion eficiente y transparente de los recursos financieros públicos	Asuntos Financieros	ASUNTOS FINANCIEROS Y HACENDARIOS	GOBIERNO	Asuntos Financieros	MUNICIPIO DE AMEALCO DE BONFIL, QRO.	46.47%
014	Administración de los Servicios internos, recursos humanos, materiales y técnicos	Organización de la Administración Pública	Administracion eficiente y transparente de los recursos financieros públicos	Preservacion y Cuidado del Patrimonio Público	COORDINACIÓN DE LA POLÍTICA DE GOBIERNO	GOBIERNO	Preservacion y Cuidado del Patrimonio Público	MUNICIPIO DE AMEALCO DE BONFIL, QRO.	44.13%
015	Plan de Pensiones y Jubilaciones	Esquemas de atención a pagos de jubilados y pensionados	Administracion eficiente y transparente de los recursos financieros públicos	Otros	COORDINACIÓN DE LA POLÍTICA DE GOBIERNO	GOBIERNO	Otros	MUNICIPIO DE AMEALCO DE BONFIL, QRO.	49.91%
016	Obras y acciones sociales	Inversión pública y desarrollo urbano	Infraestructura para todos	Presidencia / Gubernatura	COORDINACIÓN DE LA POLÍTICA DE GOBIERNO	GOBIERNO	Presidencia / Gubernatura	MUNICIPIO DE AMEALCO DE BONFIL, QRO.	39.92%
017	Administración de los servicios públicos	Servicios públicos de calidad	Operación y Mantenimiento de los espacios Públicos	Preservacion y Cuidado del Patrimonio Público	COORDINACIÓN DE LA POLÍTICA DE GOBIERNO	GOBIERNO	Preservacion y Cuidado del Patrimonio Público	MUNICIPIO DE AMEALCO DE BONFIL, QRO.	69.31%
018	Rastro municipal	Servicios públicos de calidad	Operación y Mantenimiento de los espacios Públicos	Preservacion y Cuidado del Patrimonio Público	COORDINACIÓN DE LA POLÍTICA DE GOBIERNO	GOBIERNO	Preservacion y Cuidado del Patrimonio Público	MUNICIPIO DE AMEALCO DE BONFIL, QRO.	39.46%
019	Imagen Urbana	Gestion de residuos y conservacion de espacios publicos	Operación y Mantenimiento de los espacios Públicos	Preservacion y Cuidado del Patrimonio Público	COORDINACIÓN DE LA POLÍTICA DE GOBIERNO	GOBIERNO	Preservacion y Cuidado del Patrimonio Público	MUNICIPIO DE AMEALCO DE BONFIL, QRO.	48.82%
020	Aseo público	Gestion de residuos y conservacion de espacios publicos	Operación y Mantenimiento de los espacios Públicos	Preservacion y Cuidado del Patrimonio Público	COORDINACIÓN DE LA POLÍTICA DE GOBIERNO	GOBIERNO	Preservacion y Cuidado del Patrimonio Público	MUNICIPIO DE AMEALCO DE BONFIL, QRO.	48.36%
021	Alumbrado público	Servicios públicos de calidad	Operación y Mantenimiento de los espacios Públicos	Preservacion y Cuidado del Patrimonio Público	COORDINACIÓN DE LA POLÍTICA DE GOBIERNO	GOBIERNO	Preservacion y Cuidado del Patrimonio Público	MUNICIPIO DE AMEALCO DE BONFIL, QRO.	62.13%
022	Seguridad Jurídica	Legalidad y Estado de Derecho en Beneficio de la Ciudadania	Certeza Jurídica del Gobierno Municipal	Otros Asuntos Sociales	OTROS ASUNTOS SOCIALES	DESARROLLO SOCIAL	Otros Asuntos Sociales	MUNICIPIO DE AMEALCO DE BONFIL, QRO.	35.28%
023	Dignificación del personal de las Instituciones de Seguridad Pública y Procuración de Justicia	Comunidad Segura	Fortalecimiento Municipal en materia de seguridad pública, proteccin civil y justicia cívica	Policía	ASUNTOS DE ORDEN PÚBLICO Y DE SEGURIDAD INTERIOR	GOBIERNO	Policía	MUNICIPIO DE AMEALCO DE BONFIL, QRO.	49.48%

MUNICIPIO DE AMEALCO DE BONFIL
PROGRAMAS Y PROYECTOS AL 30 DE JUNIO 2024

Clave	Proyecto / Proceso	SubProgramaGobierno	ProgramaGobierno	SubFuncion	Funcion	Finalidad	Función Especifica	Clasificación Geográfica	% de Avance
024	Participacion ciudadana	Alianzas Sociedad y Gobierno	Gobierno cercano e incluyente	Otros Asuntos Sociales	OTROS ASUNTOS SOCIALES	DESARROLLO SOCIAL	Otros Asuntos Sociales	MUNICIPIO DE AMEALCO DE BONFIL, QRO.	37.82%
025	Promover el desarrollo agropecuario y medioambiental	Impulso a la agricultura y el comercio regional	Apoyo al campo y preservación del medio ambiente	Agropecuaria	AGROPECUARIA, SILVICULTURA, PESCA Y CAZA	DESARROLLO ECONÓMICO	Agropecuaria	MUNICIPIO DE AMEALCO DE BONFIL, QRO.	32.38%
026	Impulso al desarrollo rural	Impulso a la agricultura y el comercio regional	Apoyo al campo y preservación del medio ambiente	Agropecuaria	AGROPECUARIA, SILVICULTURA, PESCA Y CAZA	DESARROLLO ECONÓMICO	Agropecuaria	MUNICIPIO DE AMEALCO DE BONFIL, QRO.	0.00%
027	FEIEF 2023 - REHABILITACION DE CALLE MELCHOR OCAMPO EN LA COL. LA PRIMAVERA, AMEALCO DE BONFIL, QRO.	Urbanización	Fondo Municipal	Urbanización	VIVIENDA Y SERVICIOS A LA COMUNIDAD	DESARROLLO SOCIAL	Urbanización	MUNICIPIO DE AMEALCO DE BONFIL, QRO.	99.31%
029	Desarrollo humano y aumento de la productividad	Capacitación interna y externa	Formación profesional y capacitación del capital humano y de la sociedad en general	Otros Asuntos Sociales	OTROS ASUNTOS SOCIALES	DESARROLLO SOCIAL	Otros Asuntos Sociales	MUNICIPIO DE AMEALCO DE BONFIL, QRO.	70.33%
030	Desarrollo social	Desarrollo Social y comunitario	Garantizar los derechos sociales de la población de Amealco de Bonil	Otros Asuntos Sociales	OTROS ASUNTOS SOCIALES	DESARROLLO SOCIAL	Otros Asuntos Sociales	MUNICIPIO DE AMEALCO DE BONFIL, QRO.	40.02%
031	Educacion	Fomento a la recreación y la cultura	Desarrollo Cultural	Otros Servicios Educativos y Actividades Inherentes	EDUCACIÓN	DESARROLLO SOCIAL	Otros Servicios Educativos y Actividades Inherentes	MUNICIPIO DE AMEALCO DE BONFIL, QRO.	26.39%
032	Mujer en progreso económico y felicidad	Equidad de Género	Igualdad, Inclusión y progreso	Otros de Seguridad Social y Asistencia Social	PROTECCIÓN SOCIAL	DESARROLLO SOCIAL	Otros de Seguridad Social y Asistencia Social	MUNICIPIO DE AMEALCO DE BONFIL, QRO.	38.45%
033	Fortalecimiento a la perspectiva de género	Equidad de Género	Igualdad, Inclusión y progreso	Otros de Seguridad Social y Asistencia Social	PROTECCIÓN SOCIAL	DESARROLLO SOCIAL	Otros de Seguridad Social y Asistencia Social	MUNICIPIO DE AMEALCO DE BONFIL, QRO.	59.73%
034	Juventud emprendedora	Capacitación y productividad	Juventud en progreso	Otros de Seguridad Social y Asistencia Social	PROTECCIÓN SOCIAL	DESARROLLO SOCIAL	Otros de Seguridad Social y Asistencia Social	MUNICIPIO DE AMEALCO DE BONFIL, QRO.	2.32%
036	Fomento y promocion de cultura	Desarrollo cultural	Rescate de identidad cultural	Cultura	RECREACIÓN, CULTURA Y OTRAS MANIFESTACIONES SOCIALES	DESARROLLO SOCIAL	Cultura	MUNICIPIO DE AMEALCO DE BONFIL, QRO.	42.36%
037	Eventos culturales	Desarrollo cultural	Rescate de identidad cultural	Cultura	RECREACIÓN, CULTURA Y OTRAS MANIFESTACIONES SOCIALES	DESARROLLO SOCIAL	Cultura	MUNICIPIO DE AMEALCO DE BONFIL, QRO.	46.52%
038	Construyendo tu felicidad	Mejoramiento de vivienda	Vivienda y Ecotecnias	Vivienda	VIVIENDA Y SERVICIOS A LA COMUNIDAD	DESARROLLO SOCIAL	Vivienda	MUNICIPIO DE AMEALCO DE BONFIL, QRO.	8.45%
040	Fomento al deporte	Deporte y recreación	Atencion al Deporte	Deporte y Recreación	RECREACIÓN, CULTURA Y OTRAS MANIFESTACIONES SOCIALES	DESARROLLO SOCIAL	Deporte y Recreación	MUNICIPIO DE AMEALCO DE BONFIL, QRO.	40.78%
041	Promoción Turística	Turismo sustentable	Desarrollo Económico y promocion de proyectos turisticos sustentables	Turismo	TURISMO	DESARROLLO ECONÓMICO	Turismo	MUNICIPIO DE AMEALCO DE BONFIL, QRO.	37.15%
042	Desarrollo Integral de la Familia	Integración familiar	Creacion de comunidad	Otros de Seguridad Social y Asistencia Social	PROTECCIÓN SOCIAL	DESARROLLO SOCIAL	Otros de Seguridad Social y Asistencia Social	MUNICIPIO DE AMEALCO DE BONFIL, QRO.	50.46%
043	Tercer Informe de Gobierno	Seguimiento y evalucaion de politicas públicas	Administración de la función pública	Presidencia / Gubernatura	COORDINACIÓN DE LA POLÍTICA DE GOBIERNO	GOBIERNO	Presidencia / Gubernatura	MUNICIPIO DE AMEALCO DE BONFIL, QRO.	0.00%
044	Presidente Cerca de ti	Asistencia social	Seguimiento a solicitudes y demandas de la sociedad	Otros de Seguridad Social y Asistencia Social	PROTECCIÓN SOCIAL	DESARROLLO SOCIAL	Otros de Seguridad Social y Asistencia Social	MUNICIPIO DE AMEALCO DE BONFIL, QRO.	40.95%
045	Servicios del mercado municipal	Servicios públicos de calidad	Operación y Mantenimiento de los espacios Públicos	Preservacion y Cuidado del Patrimonio Público	COORDINACIÓN DE LA POLÍTICA DE GOBIERNO	GOBIERNO	Preservacion y Cuidado del Patrimonio Público	MUNICIPIO DE AMEALCO DE BONFIL, QRO.	11.50%

MUNICIPIO DE AMEALCO DE BONFIL
PROGRAMAS Y PROYECTOS AL 30 DE JUNIO 2024

Clave	Proyecto / Proceso	SubProgramaGobierno	ProgramaGobierno	SubFuncion	Funcion	Finalidad	Función Especifica	Clasificación Geográfica	% de Avance
046	Rehabilitación de espacios públicos	Inversión pública y desarrollo urbano	Infraestructura para todos	Presidencia / Gubernatura	COORDINACIÓN DE LA POLÍTICA DE GOBIERNO	GOBIERNO	Presidencia / Gubernatura	MUNICIPIO DE AMEALCO DE BONFIL, QRO.	71.37%
047	Rehabilitación de escuelas	Inversión pública y desarrollo urbano	Infraestructura para todos	Presidencia / Gubernatura	COORDINACIÓN DE LA POLÍTICA DE GOBIERNO	GOBIERNO	Presidencia / Gubernatura	MUNICIPIO DE AMEALCO DE BONFIL, QRO.	44.25%
048	Panteón Municipal	Servicios públicos de calidad	Operación y Mantenimiento de los espacios Públicos	Preservacion y Cuidado del Patrimonio Público	COORDINACIÓN DE LA POLÍTICA DE GOBIERNO	GOBIERNO	Preservacion y Cuidado del Patrimonio Público	MUNICIPIO DE AMEALCO DE BONFIL, QRO.	6.64%
049	12° Festival de la Muñeca Artesanal	Desarrollo cultural	Rescate de identidad cultural	Cultura	RECREACIÓN, CULTURA Y OTRAS MANIFESTACIONES SOCIALES	DESARROLLO SOCIAL	Cultura	MUNICIPIO DE AMEALCO DE BONFIL, QRO.	0.00%
050	Fiestas decembrinas	Desarrollo cultural	Rescate de identidad cultural	Cultura	RECREACIÓN, CULTURA Y OTRAS MANIFESTACIONES SOCIALES	DESARROLLO SOCIAL	Cultura	MUNICIPIO DE AMEALCO DE BONFIL, QRO.	0.00%
051	Feria Amealco 2024	Desarrollo cultural	Rescate de identidad cultural	Cultura	RECREACIÓN, CULTURA Y OTRAS MANIFESTACIONES SOCIALES	DESARROLLO SOCIAL	Cultura	MUNICIPIO DE AMEALCO DE BONFIL, QRO.	84.79%
052	Fiestas Patrias 2024	Desarrollo cultural	Rescate de identidad cultural	Cultura	RECREACIÓN, CULTURA Y OTRAS MANIFESTACIONES SOCIALES	DESARROLLO SOCIAL	Cultura	MUNICIPIO DE AMEALCO DE BONFIL, QRO.	0.00%
053	Feria del Libro 2024	Desarrollo cultural	Rescate de identidad cultural	Cultura	RECREACIÓN, CULTURA Y OTRAS MANIFESTACIONES SOCIALES	DESARROLLO SOCIAL	Cultura	MUNICIPIO DE AMEALCO DE BONFIL, QRO.	2.50%
054	Dia de Muertos	Desarrollo cultural	Rescate de identidad cultural	Cultura	RECREACIÓN, CULTURA Y OTRAS MANIFESTACIONES SOCIALES	DESARROLLO SOCIAL	Cultura	MUNICIPIO DE AMEALCO DE BONFIL, QRO.	0.00%
055	Ayudas Sindicato	Organización de la Administración Pública	Administracion eficiente y transparente de los recursos financieros públicos	Otros Asuntos Sociales	OTROS ASUNTOS SOCIALES	DESARROLLO SOCIAL	Otros Asuntos Sociales	MUNICIPIO DE AMEALCO DE BONFIL, QRO.	31.15%
056	Ayuda a la Cruz Roja	Desarrollo Social y comunitario	Garantizar los derechos sociales de la población de Amealco de Bonil	Otros Asuntos Sociales	OTROS ASUNTOS SOCIALES	DESARROLLO SOCIAL	Otros Asuntos Sociales	MUNICIPIO DE AMEALCO DE BONFIL, QRO.	39.26%
057	Amealco por tu Salud	Desarrollo Social y comunitario	Garantizar los derechos sociales de la población de Amealco de Bonil	Otros Asuntos Sociales	OTROS ASUNTOS SOCIALES	DESARROLLO SOCIAL	Otros Asuntos Sociales	MUNICIPIO DE AMEALCO DE BONFIL, QRO.	55.56%
058	Parque recreativo cerro de los gallos	Turismo sustentable	Desarrollo Económico y promocion de proyectos turisticos sustentables	Turismo	TURISMO	DESARROLLO ECONÓMICO	Turismo	MUNICIPIO DE AMEALCO DE BONFIL, QRO.	12.09%
059	Aniversario de Amealco Pueblo Mágico	Turismo sustentable	Desarrollo Económico y promocion de proyectos turisticos sustentables	Turismo	TURISMO	DESARROLLO ECONÓMICO	Turismo	MUNICIPIO DE AMEALCO DE BONFIL, QRO.	0.00%
060	FM 2023 - CONSTRUCCION DE ARCO DE BIENVENIDA, EN EL KM 31+860 DE LA CARRETERA FEDERAL 120, AMEALCO DE BONFIL, QRO.	Urbanización	Fondo Municipal	Urbanización	VIVIENDA Y SERVICIOS A LA COMUNIDAD	DESARROLLO SOCIAL	Urbanización	MUNICIPIO DE AMEALCO DE BONFIL, QRO.	43.21%
061	Evaluacion del desempeño FORTAMUN	Seguimiento y evalucaion de politicas públicas	Administración de la función pública	Presidencia / Gubernatura	COORDINACIÓN DE LA POLÍTICA DE GOBIERNO	GOBIERNO	Presidencia / Gubernatura	MUNICIPIO DE AMEALCO DE BONFIL, QRO.	0.00%
062	FM 2023 - AMPLIACION DE RED DE DISTRIBUCIÓN DE ENERGÍA ELÉCTRICA EN CARRETERA FEDERAL 120 DEL KM 31+860 AL 32+310, AMEALCO DE BONFIL, QRO.	Electrificacion de Colonias Pobres	Fondo Municipal	Alumbrado Público	VIVIENDA Y SERVICIOS A LA COMUNIDAD	DESARROLLO SOCIAL	Alumbrado Público	MUNICIPIO DE AMEALCO DE BONFIL, QRO.	0.00%

MUNICIPIO DE AMEALCO DE BONFIL
PROGRAMAS Y PROYECTOS AL 30 DE JUNIO 2024

Clave	Proyecto / Proceso	SubProgramaGobierno	ProgramaGobierno	SubFuncion	Funcion	Finalidad	Función Especifica	Clasificación Geográfica	% de Avance
063	FEIEF 2023 - REHABILITACION DE CAMINO PRINCIPAL DE ASFALTO EN SANTIAGO MEXQUITITLAN BARRIO 2DO, AMEALCO DE BONFIL, QRO.	Urbanización	Fondo Municipal	Urbanización	VIVIENDA Y SERVICIOS A LA COMUNIDAD	DESARROLLO SOCIAL	Urbanización	MUNICIPIO DE AMEALCO DE BONFIL, QRO.	81.83%
064	Derecho de Alumbrado Público	Servicios públicos de calidad	Operación y Mantenimiento de los espacios Públicos	Preservacion y Cuidado del Patrimonio Público	COORDINACIÓN DE LA POLÍTICA DE GOBIERNO	GOBIERNO	Preservacion y Cuidado del Patrimonio Público	MUNICIPIO DE AMEALCO DE BONFIL, QRO.	48.14%
065	Programa de Obra Anual	Inversión pública y desarrollo urbano	Infraestructura para todos	Presidencia / Gubernatura	COORDINACIÓN DE LA POLÍTICA DE GOBIERNO	GOBIERNO	Presidencia / Gubernatura	MUNICIPIO DE AMEALCO DE BONFIL, QRO.	#¡DIV/0!
066	Evaluacion del desempeño FAISMUN	Seguimiento y evalucaion de politicas públicas	Administración de la función pública	Presidencia / Gubernatura	COORDINACIÓN DE LA POLÍTICA DE GOBIERNO	GOBIERNO	Presidencia / Gubernatura	MUNICIPIO DE AMEALCO DE BONFIL, QRO.	0.00%
067	Festival Indigena	Desarrollo cultural	Rescate de identidad cultural	Cultura	RECREACIÓN, CULTURA Y OTRAS MANIFESTACIONES SOCIALES	DESARROLLO SOCIAL	Cultura	MUNICIPIO DE AMEALCO DE BONFIL, QRO.	0.00%
068	Sprinter Modelo 2008 Placas Qro091 Serie Wd3Ye681185262026	Control del Parque vehicular	Administracion eficiente y transparente de los recursos financieros públicos	Preservacion y Cuidado del Patrimonio Público	COORDINACIÓN DE LA POLÍTICA DE GOBIERNO	GOBIERNO	Preservacion y Cuidado del Patrimonio Público	MUNICIPIO DE AMEALCO DE BONFIL, QRO.	15.43%
069	Expres Cargo Van Modelo 2008 Placas Qro092 Serie 1Gchg35K381201827	Control del Parque vehicular	Administracion eficiente y transparente de los recursos financieros públicos	Preservacion y Cuidado del Patrimonio Público	COORDINACIÓN DE LA POLÍTICA DE GOBIERNO	GOBIERNO	Preservacion y Cuidado del Patrimonio Público	MUNICIPIO DE AMEALCO DE BONFIL, QRO.	11.25%
070	Ambulancia Cruz Roja Serie 0 Modelo 2011 Placas Qro093	Control del Parque vehicular	Administracion eficiente y transparente de los recursos financieros públicos	Preservacion y Cuidado del Patrimonio Público	COORDINACIÓN DE LA POLÍTICA DE GOBIERNO	GOBIERNO	Preservacion y Cuidado del Patrimonio Público	MUNICIPIO DE AMEALCO DE BONFIL, QRO.	76.47%
071	Camioneta Adaptación Protección Civil Modelo 2021 Placa St0112D	Control del Parque vehicular	Administracion eficiente y transparente de los recursos financieros públicos	Preservacion y Cuidado del Patrimonio Público	COORDINACIÓN DE LA POLÍTICA DE GOBIERNO	GOBIERNO	Preservacion y Cuidado del Patrimonio Público	MUNICIPIO DE AMEALCO DE BONFIL, QRO.	32.38%
072	Camioneta Chrysler Promaster Serie 3C6Trvcg6Ee115412 Modelo 2014 Placas Sv0588C	Control del Parque vehicular	Administracion eficiente y transparente de los recursos financieros públicos	Preservacion y Cuidado del Patrimonio Público	COORDINACIÓN DE LA POLÍTICA DE GOBIERNO	GOBIERNO	Preservacion y Cuidado del Patrimonio Público	MUNICIPIO DE AMEALCO DE BONFIL, QRO.	28.80%
073	Camioneta Mercedes Benz Serie Wd3Ye7811As477319 Modelo 2010 Placas Sv0630C	Control del Parque vehicular	Administracion eficiente y transparente de los recursos financieros públicos	Preservacion y Cuidado del Patrimonio Público	COORDINACIÓN DE LA POLÍTICA DE GOBIERNO	GOBIERNO	Preservacion y Cuidado del Patrimonio Público	MUNICIPIO DE AMEALCO DE BONFIL, QRO.	20.83%
074	Camioneta Tornado Modelo 2011 Placas Sw6895C	Control del Parque vehicular	Administracion eficiente y transparente de los recursos financieros públicos	Preservacion y Cuidado del Patrimonio Público	COORDINACIÓN DE LA POLÍTICA DE GOBIERNO	GOBIERNO	Preservacion y Cuidado del Patrimonio Público	MUNICIPIO DE AMEALCO DE BONFIL, QRO.	37.52%
075	Automovil Nissan Version V Drive Con Numero De Serie 3N1Cn7Ad9Lk395787 Modelo 2019 Aplacas Und677G	Control del Parque vehicular	Administracion eficiente y transparente de los recursos financieros públicos	Preservacion y Cuidado del Patrimonio Público	COORDINACIÓN DE LA POLÍTICA DE GOBIERNO	GOBIERNO	Preservacion y Cuidado del Patrimonio Público	MUNICIPIO DE AMEALCO DE BONFIL, QRO.	26.26%
076	Camioneta Chrysler Serie 3C6Sradt3G120586 Modelo 2014 Placas Er071A1	Control del Parque vehicular	Administracion eficiente y transparente de los recursos financieros públicos	Preservacion y Cuidado del Patrimonio Público	COORDINACIÓN DE LA POLÍTICA DE GOBIERNO	GOBIERNO	Preservacion y Cuidado del Patrimonio Público	MUNICIPIO DE AMEALCO DE BONFIL, QRO.	62.27%
077	Camioneta Ford F150 Serie 1Ftew1C85Gke68896 Modelo 2016 Placas Er118A1	Control del Parque vehicular	Administracion eficiente y transparente de los recursos financieros públicos	Preservacion y Cuidado del Patrimonio Público	COORDINACIÓN DE LA POLÍTICA DE GOBIERNO	GOBIERNO	Preservacion y Cuidado del Patrimonio Público	MUNICIPIO DE AMEALCO DE BONFIL, QRO.	36.91%
078	Camioneta Ford F150 Serie 1Ftew1C86Gfa05836 Modelo 2016 Placas Er165A1	Control del Parque vehicular	Administracion eficiente y transparente de los recursos financieros públicos	Preservacion y Cuidado del Patrimonio Público	COORDINACIÓN DE LA POLÍTICA DE GOBIERNO	GOBIERNO	Preservacion y Cuidado del Patrimonio Público	MUNICIPIO DE AMEALCO DE BONFIL, QRO.	32.25%
079	Camioneta Ford Ranger Crew Cab 4X2 Xl Serie Afahr6Ca0Lp110760, Modelo 2020, Color Blanco Nieve, Motor S/N Placas Er361A1	Control del Parque vehicular	Administracion eficiente y transparente de los recursos financieros públicos	Preservacion y Cuidado del Patrimonio Público	COORDINACIÓN DE LA POLÍTICA DE GOBIERNO	GOBIERNO	Preservacion y Cuidado del Patrimonio Público	MUNICIPIO DE AMEALCO DE BONFIL, QRO.	37.87%
080	Camioneta Ford Ranger Crew Cab 4X2 Xl Serie Afahr6Ca4Lp110762, Modelo 2020, Color Blanco Nieve, Motor, S/N Placas Er372A1	Control del Parque vehicular	Administracion eficiente y transparente de los recursos financieros públicos	Preservacion y Cuidado del Patrimonio Público	COORDINACIÓN DE LA POLÍTICA DE GOBIERNO	GOBIERNO	Preservacion y Cuidado del Patrimonio Público	MUNICIPIO DE AMEALCO DE BONFIL, QRO.	32.29%

MUNICIPIO DE AMEALCO DE BONFIL
PROGRAMAS Y PROYECTOS AL 30 DE JUNIO 2024

Clave	Proyecto / Proceso	SubProgramaGobierno	ProgramaGobierno	SubFuncion	Funcion	Finalidad	Función Especifica	Clasificación Geográfica	% de Avance
081	Camioneta Ford Ranger Crew Cab 4X2 Xl Serie Afahr6Ca4Mp116725, Modelo 2021, Color Azul, Blanco, Gris, Placas 05097	Control del Parque vehicular	Administracion eficiente y transparente de los recursos financieros públicos	Preservacion y Cuidado del Patrimonio Público	COORDINACIÓN DE LA POLÍTICA DE GOBIERNO	GOBIERNO	Preservacion y Cuidado del Patrimonio Público	MUNICIPIO DE AMEALCO DE BONFIL, QRO.	52.09%
082	Camioneta Ford Ranger Crew Cab 4X2 Xl Serie Afahr6Ca4Mp116935 Modelo 2021, Color Azul, Blanco, Gris, Placas, Er383A1	Control del Parque vehicular	Administracion eficiente y transparente de los recursos financieros públicos	Preservacion y Cuidado del Patrimonio Público	COORDINACIÓN DE LA POLÍTICA DE GOBIERNO	GOBIERNO	Preservacion y Cuidado del Patrimonio Público	MUNICIPIO DE AMEALCO DE BONFIL, QRO.	80.59%
083	Camioneta Ford Ranger Crew Cab 4X2 Xl Serie Afahr6Ca5Mp117074, Modelo 2021, Color Azul, Blanco, Gris, Placas Er417A1	Control del Parque vehicular	Administracion eficiente y transparente de los recursos financieros públicos	Preservacion y Cuidado del Patrimonio Público	COORDINACIÓN DE LA POLÍTICA DE GOBIERNO	GOBIERNO	Preservacion y Cuidado del Patrimonio Público	MUNICIPIO DE AMEALCO DE BONFIL, QRO.	39.90%
084	Camioneta Ford Ranger Modelo 2017 Placas Er093A2	Control del Parque vehicular	Administracion eficiente y transparente de los recursos financieros públicos	Preservacion y Cuidado del Patrimonio Público	COORDINACIÓN DE LA POLÍTICA DE GOBIERNO	GOBIERNO	Preservacion y Cuidado del Patrimonio Público	MUNICIPIO DE AMEALCO DE BONFIL, QRO.	29.64%
085	Camioneta Ford Ranger Modelo 2017 Placas Er094A2	Control del Parque vehicular	Administracion eficiente y transparente de los recursos financieros públicos	Preservacion y Cuidado del Patrimonio Público	COORDINACIÓN DE LA POLÍTICA DE GOBIERNO	GOBIERNO	Preservacion y Cuidado del Patrimonio Público	MUNICIPIO DE AMEALCO DE BONFIL, QRO.	17.71%
086	Camioneta Ford Ranger Modelo 2017 Placas Er206A2	Control del Parque vehicular	Administracion eficiente y transparente de los recursos financieros públicos	Preservacion y Cuidado del Patrimonio Público	COORDINACIÓN DE LA POLÍTICA DE GOBIERNO	GOBIERNO	Preservacion y Cuidado del Patrimonio Público	MUNICIPIO DE AMEALCO DE BONFIL, QRO.	12.54%
087	Camioneta Ford Ranger Modelo 2017 Placas Er097A2	Control del Parque vehicular	Administracion eficiente y transparente de los recursos financieros públicos	Preservacion y Cuidado del Patrimonio Público	COORDINACIÓN DE LA POLÍTICA DE GOBIERNO	GOBIERNO	Preservacion y Cuidado del Patrimonio Público	MUNICIPIO DE AMEALCO DE BONFIL, QRO.	26.26%
088	Camioneta Ford Ranger Modelo 2019 Placas Er271A1	Control del Parque vehicular	Administracion eficiente y transparente de los recursos financieros públicos	Preservacion y Cuidado del Patrimonio Público	COORDINACIÓN DE LA POLÍTICA DE GOBIERNO	GOBIERNO	Preservacion y Cuidado del Patrimonio Público	MUNICIPIO DE AMEALCO DE BONFIL, QRO.	68.69%
089	Camioneta Ford Ranger Modelo 2019, Placas Er247A1	Control del Parque vehicular	Administracion eficiente y transparente de los recursos financieros públicos	Preservacion y Cuidado del Patrimonio Público	COORDINACIÓN DE LA POLÍTICA DE GOBIERNO	GOBIERNO	Preservacion y Cuidado del Patrimonio Público	MUNICIPIO DE AMEALCO DE BONFIL, QRO.	35.46%
090	Camioneta Frontier Serie Nissan Frontier Modelo 2018 Placas Er176A1	Control del Parque vehicular	Administracion eficiente y transparente de los recursos financieros públicos	Preservacion y Cuidado del Patrimonio Público	COORDINACIÓN DE LA POLÍTICA DE GOBIERNO	GOBIERNO	Preservacion y Cuidado del Patrimonio Público	MUNICIPIO DE AMEALCO DE BONFIL, QRO.	76.05%
091	Camioneta Nissan Frontier Serie 1N6Adoer7Hn750653 Modelo 2017 Placas Er113A1	Control del Parque vehicular	Administracion eficiente y transparente de los recursos financieros públicos	Preservacion y Cuidado del Patrimonio Público	COORDINACIÓN DE LA POLÍTICA DE GOBIERNO	GOBIERNO	Preservacion y Cuidado del Patrimonio Público	MUNICIPIO DE AMEALCO DE BONFIL, QRO.	24.96%
092	Camioneta Nissan Frontier Serie 1N6Adqer8Kn704725 Modelo 2019 Placas Er196A1	Control del Parque vehicular	Administracion eficiente y transparente de los recursos financieros públicos	Preservacion y Cuidado del Patrimonio Público	COORDINACIÓN DE LA POLÍTICA DE GOBIERNO	GOBIERNO	Preservacion y Cuidado del Patrimonio Público	MUNICIPIO DE AMEALCO DE BONFIL, QRO.	64.80%
093	Motocicleta Suzuki Serie 5Saam46A7H7100845 Modelo 2017 Placas Er29Aa	Control del Parque vehicular	Administracion eficiente y transparente de los recursos financieros públicos	Preservacion y Cuidado del Patrimonio Público	COORDINACIÓN DE LA POLÍTICA DE GOBIERNO	GOBIERNO	Preservacion y Cuidado del Patrimonio Público	MUNICIPIO DE AMEALCO DE BONFIL, QRO.	1.00%
094	Polaris Motocicleta 570 Modelo 2018 Placas 17Tty5	Control del Parque vehicular	Administracion eficiente y transparente de los recursos financieros públicos	Preservacion y Cuidado del Patrimonio Público	COORDINACIÓN DE LA POLÍTICA DE GOBIERNO	GOBIERNO	Preservacion y Cuidado del Patrimonio Público	MUNICIPIO DE AMEALCO DE BONFIL, QRO.	6.27%
095	Polaris Motocicleta 570 Modelo 2018 Placas 16Tty5	Control del Parque vehicular	Administracion eficiente y transparente de los recursos financieros públicos	Preservacion y Cuidado del Patrimonio Público	COORDINACIÓN DE LA POLÍTICA DE GOBIERNO	GOBIERNO	Preservacion y Cuidado del Patrimonio Público	MUNICIPIO DE AMEALCO DE BONFIL, QRO.	41.80%
096	Polaris Motocicleta 570 Modelo 2018 Placas 18Tty5	Control del Parque vehicular	Administracion eficiente y transparente de los recursos financieros públicos	Presidencia / Gubernatura	COORDINACIÓN DE LA POLÍTICA DE GOBIERNO	GOBIERNO	Presidencia / Gubernatura	MUNICIPIO DE AMEALCO DE BONFIL, QRO.	8.05%
097	Polaris Motocicleta 570 Modelo 2018 Placas 19Tty5	Control del Parque vehicular	Administracion eficiente y transparente de los recursos financieros públicos	Preservacion y Cuidado del Patrimonio Público	COORDINACIÓN DE LA POLÍTICA DE GOBIERNO	GOBIERNO	Preservacion y Cuidado del Patrimonio Público	MUNICIPIO DE AMEALCO DE BONFIL, QRO.	2.82%
098	Bimag Compactadora De Residuos Tipo Pata De Cabra 462	Control del Parque vehicular	Administracion eficiente y transparente de los recursos financieros públicos	Preservacion y Cuidado del Patrimonio Público	COORDINACIÓN DE LA POLÍTICA DE GOBIERNO	GOBIERNO	Preservacion y Cuidado del Patrimonio Público	MUNICIPIO DE AMEALCO DE BONFIL, QRO.	0.00%
099	Camion Chrysler Ram 4000/1435 Modelo 2019 Placas Sv3677A	Control del Parque vehicular	Administracion eficiente y transparente de los recursos financieros públicos	Preservacion y Cuidado del Patrimonio Público	COORDINACIÓN DE LA POLÍTICA DE GOBIERNO	GOBIERNO	Preservacion y Cuidado del Patrimonio Público	MUNICIPIO DE AMEALCO DE BONFIL, QRO.	78.49%

Clave	Proyecto / Proceso	SubProgramaGobierno	ProgramaGobierno	SubFuncion	Funcion	Finalidad	Función Especifica	Clasificación Geográfica	% de Avance
100	Camion Chysler Ram 4000/1435 Modelo 2019 Placas Ssw6887C	Control del Parque vehicular	Administracion eficiente y transparente de los recursos financieros públicos	Preservacion y Cuidado del Patrimonio Público	COORDINACIÓN DE LA POLÍTICA DE GOBIERNO	GOBIERNO	Preservacion y Cuidado del Patrimonio Público	MUNICIPIO DE AMEALCO DE BONFIL, QRO.	49.46%
101	Camion Codiak Recolector Modelo 2000 Placas St0160D	Control del Parque vehicular	Administracion eficiente y transparente de los recursos financieros públicos	Preservacion y Cuidado del Patrimonio Público	COORDINACIÓN DE LA POLÍTICA DE GOBIERNO	GOBIERNO	Preservacion y Cuidado del Patrimonio Público	MUNICIPIO DE AMEALCO DE BONFIL, QRO.	48.29%
102	Camión Compactador Modelo 2020 Placas Sy9961C	Control del Parque vehicular	Administracion eficiente y transparente de los recursos financieros públicos	Preservacion y Cuidado del Patrimonio Público	COORDINACIÓN DE LA POLÍTICA DE GOBIERNO	GOBIERNO	Preservacion y Cuidado del Patrimonio Público	MUNICIPIO DE AMEALCO DE BONFIL, QRO.	47.22%
103	Camion Mercedes Benz Modelo 1991 Placas Sy84194	Control del Parque vehicular	Administracion eficiente y transparente de los recursos financieros públicos	Preservacion y Cuidado del Patrimonio Público	COORDINACIÓN DE LA POLÍTICA DE GOBIERNO	GOBIERNO	Preservacion y Cuidado del Patrimonio Público	MUNICIPIO DE AMEALCO DE BONFIL, QRO.	36.51%
104	Camioneta 3 Ton Contenedores Modelo 1999 Placas Sy9982C	Control del Parque vehicular	Administracion eficiente y transparente de los recursos financieros públicos	Preservacion y Cuidado del Patrimonio Público	COORDINACIÓN DE LA POLÍTICA DE GOBIERNO	GOBIERNO	Preservacion y Cuidado del Patrimonio Público	MUNICIPIO DE AMEALCO DE BONFIL, QRO.	60.36%
105	Camioneta Chrysler Dodge Serie 3C7Wraht6Hg526177 Modelo 2017 Placas Sv9785D	Control del Parque vehicular	Administracion eficiente y transparente de los recursos financieros públicos	Preservacion y Cuidado del Patrimonio Público	COORDINACIÓN DE LA POLÍTICA DE GOBIERNO	GOBIERNO	Preservacion y Cuidado del Patrimonio Público	MUNICIPIO DE AMEALCO DE BONFIL, QRO.	76.52%
106	Camioneta Dodge Recolectora Modelo 2006 Placas Sy9972C	Control del Parque vehicular	Administracion eficiente y transparente de los recursos financieros públicos	Preservacion y Cuidado del Patrimonio Público	COORDINACIÓN DE LA POLÍTICA DE GOBIERNO	GOBIERNO	Preservacion y Cuidado del Patrimonio Público	MUNICIPIO DE AMEALCO DE BONFIL, QRO.	9.08%
107	Camioneta Ford Recolectora Modelo 2003 Placas Sw6878C	Control del Parque vehicular	Administracion eficiente y transparente de los recursos financieros públicos	Preservacion y Cuidado del Patrimonio Público	COORDINACIÓN DE LA POLÍTICA DE GOBIERNO	GOBIERNO	Preservacion y Cuidado del Patrimonio Público	MUNICIPIO DE AMEALCO DE BONFIL, QRO.	48.18%
108	Camioneta Ford F350 Serie 1Fdef3G52Aeb23466 Modelo 2010 Placas Su1208D	Control del Parque vehicular	Administracion eficiente y transparente de los recursos financieros públicos	Preservacion y Cuidado del Patrimonio Público	COORDINACIÓN DE LA POLÍTICA DE GOBIERNO	GOBIERNO	Preservacion y Cuidado del Patrimonio Público	MUNICIPIO DE AMEALCO DE BONFIL, QRO.	21.77%
109	Camioneta Ford F350 Serie 1Fdef3G53Aea66159 Modelo 2010 Placas Ss58969	Control del Parque vehicular	Administracion eficiente y transparente de los recursos financieros públicos	Preservacion y Cuidado del Patrimonio Público	COORDINACIÓN DE LA POLÍTICA DE GOBIERNO	GOBIERNO	Preservacion y Cuidado del Patrimonio Público	MUNICIPIO DE AMEALCO DE BONFIL, QRO.	15.67%
110	Camioneta Ford F350 Serie 1Fdef3G54Aeb23467 Modelo 2010 Placas Su3478D	Control del Parque vehicular	Administracion eficiente y transparente de los recursos financieros públicos	Preservacion y Cuidado del Patrimonio Público	COORDINACIÓN DE LA POLÍTICA DE GOBIERNO	GOBIERNO	Preservacion y Cuidado del Patrimonio Público	MUNICIPIO DE AMEALCO DE BONFIL, QRO.	15.10%
111	Pipa Chevrolet G.M.M Kodiak Serie 3Gcm7H1J0Wm501415 Modelo 1998 Placas Sv9808D	Control del Parque vehicular	Administracion eficiente y transparente de los recursos financieros públicos	Preservacion y Cuidado del Patrimonio Público	COORDINACIÓN DE LA POLÍTICA DE GOBIERNO	GOBIERNO	Preservacion y Cuidado del Patrimonio Público	MUNICIPIO DE AMEALCO DE BONFIL, QRO.	26.60%
112	Tracto Camion Modelo 1997 Placas S/P	Control del Parque vehicular	Administracion eficiente y transparente de los recursos financieros públicos	Preservacion y Cuidado del Patrimonio Público	COORDINACIÓN DE LA POLÍTICA DE GOBIERNO	GOBIERNO	Preservacion y Cuidado del Patrimonio Público	MUNICIPIO DE AMEALCO DE BONFIL, QRO.	53.38%
113	Automovil Aveo Modelo 2019 Placas Und872G	Control del Parque vehicular	Administracion eficiente y transparente de los recursos financieros públicos	Preservacion y Cuidado del Patrimonio Público	COORDINACIÓN DE LA POLÍTICA DE GOBIERNO	GOBIERNO	Preservacion y Cuidado del Patrimonio Público	MUNICIPIO DE AMEALCO DE BONFIL, QRO.	37.41%
114	Camioneta Ford Explorer Modelo 2003 Placas Sw6882C	Control del Parque vehicular	Administracion eficiente y transparente de los recursos financieros públicos	Preservacion y Cuidado del Patrimonio Público	COORDINACIÓN DE LA POLÍTICA DE GOBIERNO	GOBIERNO	Preservacion y Cuidado del Patrimonio Público	MUNICIPIO DE AMEALCO DE BONFIL, QRO.	19.76%
115	Camioneta Tornado Modelo 2011 Placas Sy9964C	Control del Parque vehicular	Administracion eficiente y transparente de los recursos financieros públicos	Preservacion y Cuidado del Patrimonio Público	COORDINACIÓN DE LA POLÍTICA DE GOBIERNO	GOBIERNO	Preservacion y Cuidado del Patrimonio Público	MUNICIPIO DE AMEALCO DE BONFIL, QRO.	40.15%
116	Camioneta Tornado Modelo 2019 Placas St0200D	Control del Parque vehicular	Administracion eficiente y transparente de los recursos financieros públicos	Preservacion y Cuidado del Patrimonio Público	COORDINACIÓN DE LA POLÍTICA DE GOBIERNO	GOBIERNO	Preservacion y Cuidado del Patrimonio Público	MUNICIPIO DE AMEALCO DE BONFIL, QRO.	18.55%
117	Camioneta Tornado Modelo 2019 Placas Sy9971C	Control del Parque vehicular	Administracion eficiente y transparente de los recursos financieros públicos	Preservacion y Cuidado del Patrimonio Público	COORDINACIÓN DE LA POLÍTICA DE GOBIERNO	GOBIERNO	Preservacion y Cuidado del Patrimonio Público	MUNICIPIO DE AMEALCO DE BONFIL, QRO.	14.50%
118	Camioneta Chevrolet Express Modelo 2008 Placas Upp589F	Control del Parque vehicular	Administracion eficiente y transparente de los recursos financieros públicos	Preservacion y Cuidado del Patrimonio Público	COORDINACIÓN DE LA POLÍTICA DE GOBIERNO	GOBIERNO	Preservacion y Cuidado del Patrimonio Público	MUNICIPIO DE AMEALCO DE BONFIL, QRO.	42.61%
119	Camioneta Nissan Doble Cabina Modelo 2007 Placas Sy9904C	Control del Parque vehicular	Administracion eficiente y transparente de los recursos financieros públicos	Preservacion y Cuidado del Patrimonio Público	COORDINACIÓN DE LA POLÍTICA DE GOBIERNO	GOBIERNO	Preservacion y Cuidado del Patrimonio Público	MUNICIPIO DE AMEALCO DE BONFIL, QRO.	6.91%

Clave	Proyecto / Proceso	SubProgramaGobierno	ProgramaGobierno	SubFuncion	Funcion	Finalidad	Función Especifica	Clasificación Geográfica	% de Avance
120	Camioneta Ram 700 Modelo 2016 Placas Sw6886C	Control del Parque vehicular	Administracion eficiente y transparente de los recursos financieros públicos	Preservacion y Cuidado del Patrimonio Público	COORDINACIÓN DE LA POLÍTICA DE GOBIERNO	GOBIERNO	Preservacion y Cuidado del Patrimonio Público	MUNICIPIO DE AMEALCO DE BONFIL, QRO.	29.72%
121	Camioneta Nissan Doble Cabina Modelo 2001 Placas Sw6874C	Control del Parque vehicular	Administracion eficiente y transparente de los recursos financieros públicos	Preservacion y Cuidado del Patrimonio Público	COORDINACIÓN DE LA POLÍTICA DE GOBIERNO	GOBIERNO	Preservacion y Cuidado del Patrimonio Público	MUNICIPIO DE AMEALCO DE BONFIL, QRO.	8.62%
122	Camioneta Ram 700 Modelo 2016 Placas Sw6868C	Control del Parque vehicular	Administracion eficiente y transparente de los recursos financieros públicos	Preservacion y Cuidado del Patrimonio Público	COORDINACIÓN DE LA POLÍTICA DE GOBIERNO	GOBIERNO	Preservacion y Cuidado del Patrimonio Público	MUNICIPIO DE AMEALCO DE BONFIL, QRO.	12.62%
123	Camioneta Ram 700 Modelo 2016 Placas St0159D	Control del Parque vehicular	Administracion eficiente y transparente de los recursos financieros públicos	Preservacion y Cuidado del Patrimonio Público	COORDINACIÓN DE LA POLÍTICA DE GOBIERNO	GOBIERNO	Preservacion y Cuidado del Patrimonio Público	MUNICIPIO DE AMEALCO DE BONFIL, QRO.	13.49%
124	Camioneta Tornado Modelo 2011 Placas St0046D	Control del Parque vehicular	Administracion eficiente y transparente de los recursos financieros públicos	Preservacion y Cuidado del Patrimonio Público	COORDINACIÓN DE LA POLÍTICA DE GOBIERNO	GOBIERNO	Preservacion y Cuidado del Patrimonio Público	MUNICIPIO DE AMEALCO DE BONFIL, QRO.	8.41%
125	Automovil Tsuru Modelo 2017 Placas Und871G	Control del Parque vehicular	Administracion eficiente y transparente de los recursos financieros públicos	Preservacion y Cuidado del Patrimonio Público	COORDINACIÓN DE LA POLÍTICA DE GOBIERNO	GOBIERNO	Preservacion y Cuidado del Patrimonio Público	MUNICIPIO DE AMEALCO DE BONFIL, QRO.	18.35%
126	Automovil Tsuru Modelo 2013 Placas Upp533F	Control del Parque vehicular	Administracion eficiente y transparente de los recursos financieros públicos	Preservacion y Cuidado del Patrimonio Público	COORDINACIÓN DE LA POLÍTICA DE GOBIERNO	GOBIERNO	Preservacion y Cuidado del Patrimonio Público	MUNICIPIO DE AMEALCO DE BONFIL, QRO.	23.35%
127	Camioneta Ram 700 Modelo 2016 Placas Sw6897C	Control del Parque vehicular	Administracion eficiente y transparente de los recursos financieros públicos	Preservacion y Cuidado del Patrimonio Público	COORDINACIÓN DE LA POLÍTICA DE GOBIERNO	GOBIERNO	Preservacion y Cuidado del Patrimonio Público	MUNICIPIO DE AMEALCO DE BONFIL, QRO.	27.81%
128	Camioneta Ram 700 Modelo 2016 Placas Sy9962C	Control del Parque vehicular	Administracion eficiente y transparente de los recursos financieros públicos	Preservacion y Cuidado del Patrimonio Público	COORDINACIÓN DE LA POLÍTICA DE GOBIERNO	GOBIERNO	Preservacion y Cuidado del Patrimonio Público	MUNICIPIO DE AMEALCO DE BONFIL, QRO.	18.45%
129	Camioneta Nissan Xterra Modelo 2005 Placas Und680G	Control del Parque vehicular	Administracion eficiente y transparente de los recursos financieros públicos	Preservacion y Cuidado del Patrimonio Público	COORDINACIÓN DE LA POLÍTICA DE GOBIERNO	GOBIERNO	Preservacion y Cuidado del Patrimonio Público	MUNICIPIO DE AMEALCO DE BONFIL, QRO.	33.26%
130	Camioneta Ram 700 Modelo 2016 Placas Sy9968C	Control del Parque vehicular	Administracion eficiente y transparente de los recursos financieros públicos	Preservacion y Cuidado del Patrimonio Público	COORDINACIÓN DE LA POLÍTICA DE GOBIERNO	GOBIERNO	Preservacion y Cuidado del Patrimonio Público	MUNICIPIO DE AMEALCO DE BONFIL, QRO.	23.61%
131	Camion Freightliner Modelo 2007, Serie 1Fuba5Ck67Lz43172	Control del Parque vehicular	Administracion eficiente y transparente de los recursos financieros públicos	Preservacion y Cuidado del Patrimonio Público	COORDINACIÓN DE LA POLÍTICA DE GOBIERNO	GOBIERNO	Preservacion y Cuidado del Patrimonio Público	MUNICIPIO DE AMEALCO DE BONFIL, QRO.	9.92%
132	Camioneta 3 Ton Chevrolet Modelo 2004 Placas Sw6896C	Control del Parque vehicular	Administracion eficiente y transparente de los recursos financieros públicos	Preservacion y Cuidado del Patrimonio Público	COORDINACIÓN DE LA POLÍTICA DE GOBIERNO	GOBIERNO	Preservacion y Cuidado del Patrimonio Público	MUNICIPIO DE AMEALCO DE BONFIL, QRO.	29.90%
133	Camioneta Chevrolet Modelo 2005 Placas Sy84121	Control del Parque vehicular	Administracion eficiente y transparente de los recursos financieros públicos	Preservacion y Cuidado del Patrimonio Público	COORDINACIÓN DE LA POLÍTICA DE GOBIERNO	GOBIERNO	Preservacion y Cuidado del Patrimonio Público	MUNICIPIO DE AMEALCO DE BONFIL, QRO.	40.75%
134	Camioneta Ford Modelo 2001 Placas Sw6875C	Control del Parque vehicular	Administracion eficiente y transparente de los recursos financieros públicos	Preservacion y Cuidado del Patrimonio Público	COORDINACIÓN DE LA POLÍTICA DE GOBIERNO	GOBIERNO	Preservacion y Cuidado del Patrimonio Público	MUNICIPIO DE AMEALCO DE BONFIL, QRO.	21.34%
135	Camioneta Pick-Up Nissan Modelo 2013 Placas Sw6885C	Control del Parque vehicular	Administracion eficiente y transparente de los recursos financieros públicos	Preservacion y Cuidado del Patrimonio Público	COORDINACIÓN DE LA POLÍTICA DE GOBIERNO	GOBIERNO	Preservacion y Cuidado del Patrimonio Público	MUNICIPIO DE AMEALCO DE BONFIL, QRO.	22.53%
136	Camioneta Ram 700 Modelo 2016 Placas Sw6864C	Control del Parque vehicular	Administracion eficiente y transparente de los recursos financieros públicos	Preservacion y Cuidado del Patrimonio Público	COORDINACIÓN DE LA POLÍTICA DE GOBIERNO	GOBIERNO	Preservacion y Cuidado del Patrimonio Público	MUNICIPIO DE AMEALCO DE BONFIL, QRO.	33.72%
137	Camioneta Tornado Modelo 2011 Placas Sy9989C	Control del Parque vehicular	Administracion eficiente y transparente de los recursos financieros públicos	Preservacion y Cuidado del Patrimonio Público	COORDINACIÓN DE LA POLÍTICA DE GOBIERNO	GOBIERNO	Preservacion y Cuidado del Patrimonio Público	MUNICIPIO DE AMEALCO DE BONFIL, QRO.	17.11%
138	Automovil Aveo Modelo 2019 Placas Und553G	Control del Parque vehicular	Administracion eficiente y transparente de los recursos financieros públicos	Preservacion y Cuidado del Patrimonio Público	COORDINACIÓN DE LA POLÍTICA DE GOBIERNO	GOBIERNO	Preservacion y Cuidado del Patrimonio Público	MUNICIPIO DE AMEALCO DE BONFIL, QRO.	19.29%
139	Automovil Aveo Modelo 2019 Placas Und881G	Control del Parque vehicular	Administracion eficiente y transparente de los recursos financieros públicos	Preservacion y Cuidado del Patrimonio Público	COORDINACIÓN DE LA POLÍTICA DE GOBIERNO	GOBIERNO	Preservacion y Cuidado del Patrimonio Público	MUNICIPIO DE AMEALCO DE BONFIL, QRO.	10.37%

Clave	Proyecto / Proceso	SubProgramaGobierno	ProgramaGobierno	SubFuncion	Funcion	Finalidad	Función Especifica	Clasificación Geográfica	% de Avance
140	Camioneta Nissan Modelo 2001 Placas St08012	Control del Parque vehicular	Administracion eficiente y transparente de los recursos financieros públicos	Preservacion y Cuidado del Patrimonio Público	COORDINACIÓN DE LA POLÍTICA DE GOBIERNO	GOBIERNO	Preservacion y Cuidado del Patrimonio Público	MUNICIPIO DE AMEALCO DE BONFIL, QRO.	31.24%
141	Camioneta Pick-Up Nissan Modelo 2013 Placas Ss83256	Control del Parque vehicular	Administracion eficiente y transparente de los recursos financieros públicos	Preservacion y Cuidado del Patrimonio Público	COORDINACIÓN DE LA POLÍTICA DE GOBIERNO	GOBIERNO	Preservacion y Cuidado del Patrimonio Público	MUNICIPIO DE AMEALCO DE BONFIL, QRO.	2.05%
142	Automovil Tsuru Modelo 2017 Placas Und690G	Control del Parque vehicular	Administracion eficiente y transparente de los recursos financieros públicos	Preservacion y Cuidado del Patrimonio Público	COORDINACIÓN DE LA POLÍTICA DE GOBIERNO	GOBIERNO	Preservacion y Cuidado del Patrimonio Público	MUNICIPIO DE AMEALCO DE BONFIL, QRO.	37.74%
143	Camioneta Nissan Modelo Nv 350 Urban Modelo 2022 Serie Jn1Be6Ds0N9042540 Placas Und689G	Control del Parque vehicular	Administracion eficiente y transparente de los recursos financieros públicos	Preservacion y Cuidado del Patrimonio Público	COORDINACIÓN DE LA POLÍTICA DE GOBIERNO	GOBIERNO	Preservacion y Cuidado del Patrimonio Público	MUNICIPIO DE AMEALCO DE BONFIL, QRO.	43.07%
144	Chrysler 2020 Serie 3C6Jraag2Fg683682 Placas Er091A1	Control del Parque vehicular	Administracion eficiente y transparente de los recursos financieros públicos	Preservacion y Cuidado del Patrimonio Público	COORDINACIÓN DE LA POLÍTICA DE GOBIERNO	GOBIERNO	Preservacion y Cuidado del Patrimonio Público	MUNICIPIO DE AMEALCO DE BONFIL, QRO.	29.70%
145	Nissan Np300 2022 Serie 3N6Ad31A7Nk843871 Placas Sw1913D	Control del Parque vehicular	Administracion eficiente y transparente de los recursos financieros públicos	Preservacion y Cuidado del Patrimonio Público	COORDINACIÓN DE LA POLÍTICA DE GOBIERNO	GOBIERNO	Preservacion y Cuidado del Patrimonio Público	MUNICIPIO DE AMEALCO DE BONFIL, QRO.	44.22%
146	Nissan Np300 2022 Serie 3N6Ad31A6Nk43912 Placas St0257D	Control del Parque vehicular	Administracion eficiente y transparente de los recursos financieros públicos	Preservacion y Cuidado del Patrimonio Público	COORDINACIÓN DE LA POLÍTICA DE GOBIERNO	GOBIERNO	Preservacion y Cuidado del Patrimonio Público	MUNICIPIO DE AMEALCO DE BONFIL, QRO.	13.95%
147	Nissan Np300 2022 Serie 3N6Ad31A3Nk843589 Placas Sw1804D	Control del Parque vehicular	Administracion eficiente y transparente de los recursos financieros públicos	Preservacion y Cuidado del Patrimonio Público	COORDINACIÓN DE LA POLÍTICA DE GOBIERNO	GOBIERNO	Preservacion y Cuidado del Patrimonio Público	MUNICIPIO DE AMEALCO DE BONFIL, QRO.	34.59%
148	Vehiculo Marca Chevrolet 2022, Serie Lsghd52H1Nd149271 Placas Upw548G	Control del Parque vehicular	Administracion eficiente y transparente de los recursos financieros públicos	Preservacion y Cuidado del Patrimonio Público	COORDINACIÓN DE LA POLÍTICA DE GOBIERNO	GOBIERNO	Preservacion y Cuidado del Patrimonio Público	MUNICIPIO DE AMEALCO DE BONFIL, QRO.	46.83%
149	Vehiculo Marca Chevrolet Modelo 2022, Serie Lsghd52H2Nd146637 Placas Upw547G	Control del Parque vehicular	Administracion eficiente y transparente de los recursos financieros públicos	Preservacion y Cuidado del Patrimonio Público	COORDINACIÓN DE LA POLÍTICA DE GOBIERNO	GOBIERNO	Preservacion y Cuidado del Patrimonio Público	MUNICIPIO DE AMEALCO DE BONFIL, QRO.	29.79%
150	Vehiculo Nissan 2023 Serie 3N6Ad33A3Pk808003 Placas Sw2154D	Control del Parque vehicular	Administracion eficiente y transparente de los recursos financieros públicos	Preservacion y Cuidado del Patrimonio Público	COORDINACIÓN DE LA POLÍTICA DE GOBIERNO	GOBIERNO	Preservacion y Cuidado del Patrimonio Público	MUNICIPIO DE AMEALCO DE BONFIL, QRO.	15.26%
151	Tsuru Sedan Nissan Modelo 2010, Placa Ulm4757, Serie 3N1Eb31S0Ak350162 Placas Und597G	Control del Parque vehicular	Administracion eficiente y transparente de los recursos financieros públicos	Preservacion y Cuidado del Patrimonio Público	COORDINACIÓN DE LA POLÍTICA DE GOBIERNO	GOBIERNO	Preservacion y Cuidado del Patrimonio Público	MUNICIPIO DE AMEALCO DE BONFIL, QRO.	11.99%
152	Camioneta Frontier Nissan Modelo 2022 Serie 3N6Ad33A0Nk828240 Placas Su6367B	Control del Parque vehicular	Administracion eficiente y transparente de los recursos financieros públicos	Preservacion y Cuidado del Patrimonio Público	COORDINACIÓN DE LA POLÍTICA DE GOBIERNO	GOBIERNO	Preservacion y Cuidado del Patrimonio Público	MUNICIPIO DE AMEALCO DE BONFIL, QRO.	59.19%
153	Camioneta Frontier Nissan Modelo 2022 Serie 3N6Ad33Axnk828214 Placas Sv3772B	Control del Parque vehicular	Administracion eficiente y transparente de los recursos financieros públicos	Preservacion y Cuidado del Patrimonio Público	COORDINACIÓN DE LA POLÍTICA DE GOBIERNO	GOBIERNO	Preservacion y Cuidado del Patrimonio Público	MUNICIPIO DE AMEALCO DE BONFIL, QRO.	63.86%
154	Camioneta Frontier Nissan Modelo 2022 Serie 3N6Ad33A2Nk828210 Placas Sv3902B	Control del Parque vehicular	Administracion eficiente y transparente de los recursos financieros públicos	Preservacion y Cuidado del Patrimonio Público	COORDINACIÓN DE LA POLÍTICA DE GOBIERNO	GOBIERNO	Preservacion y Cuidado del Patrimonio Público	MUNICIPIO DE AMEALCO DE BONFIL, QRO.	47.68%
155	Camioneta Frontier Nissan Modelo 2022 Serie 3N6Ad33A6Nk828209 Placas Sv3907B	Control del Parque vehicular	Administracion eficiente y transparente de los recursos financieros públicos	Preservacion y Cuidado del Patrimonio Público	COORDINACIÓN DE LA POLÍTICA DE GOBIERNO	GOBIERNO	Preservacion y Cuidado del Patrimonio Público	MUNICIPIO DE AMEALCO DE BONFIL, QRO.	59.47%
156	Camioneta Frontier Nissan Modelo 2022 Serie 3N6Ad33A7Nk828266 Placas Sv3766B	Control del Parque vehicular	Administracion eficiente y transparente de los recursos financieros públicos	Preservacion y Cuidado del Patrimonio Público	COORDINACIÓN DE LA POLÍTICA DE GOBIERNO	GOBIERNO	Preservacion y Cuidado del Patrimonio Público	MUNICIPIO DE AMEALCO DE BONFIL, QRO.	52.96%
157	Camioneta Jeep Modelo 2022 Serie 1C4Rjebg5Nc157461 Placas Ups333D	Control del Parque vehicular	Administracion eficiente y transparente de los recursos financieros públicos	Preservacion y Cuidado del Patrimonio Público	COORDINACIÓN DE LA POLÍTICA DE GOBIERNO	GOBIERNO	Preservacion y Cuidado del Patrimonio Público	MUNICIPIO DE AMEALCO DE BONFIL, QRO.	58.31%
158	Camioneta Frontier Nissan Modelo 2022 Serie 3N6Ad33A2Nk831446 Placas St2204C	Control del Parque vehicular	Administracion eficiente y transparente de los recursos financieros públicos	Preservacion y Cuidado del Patrimonio Público	COORDINACIÓN DE LA POLÍTICA DE GOBIERNO	GOBIERNO	Preservacion y Cuidado del Patrimonio Público	MUNICIPIO DE AMEALCO DE BONFIL, QRO.	81.04%

Clave	Proyecto / Proceso	SubProgramaGobierno	ProgramaGobierno	SubFuncion	Funcion	Finalidad	Función Especifica	Clasificación Geográfica	% de Avance
159	Vehiculo Vw Vento 2022 Star Tline 1.6 Color Blanco Placas Ulx934F	Control del Parque vehicular	Administracion eficiente y transparente de los recursos financieros públicos	Preservacion y Cuidado del Patrimonio Público	COORDINACIÓN DE LA POLÍTICA DE GOBIERNO	GOBIERNO	Preservacion y Cuidado del Patrimonio Público	MUNICIPIO DE AMEALCO DE BONFIL, QRO.	11.97%
160	Vehiculo Vw Vento 2022 Star Tline 1.6 Color Gris Placas Ulx937F	Control del Parque vehicular	Administracion eficiente y transparente de los recursos financieros públicos	Preservacion y Cuidado del Patrimonio Público	COORDINACIÓN DE LA POLÍTICA DE GOBIERNO	GOBIERNO	Preservacion y Cuidado del Patrimonio Público	MUNICIPIO DE AMEALCO DE BONFIL, QRO.	32.56%
161	Camioneta Nissan 2022 Serie 3N6Ad3A8Nk834588 Placas St2235C	Control del Parque vehicular	Administracion eficiente y transparente de los recursos financieros públicos	Preservacion y Cuidado del Patrimonio Público	COORDINACIÓN DE LA POLÍTICA DE GOBIERNO	GOBIERNO	Preservacion y Cuidado del Patrimonio Público	MUNICIPIO DE AMEALCO DE BONFIL, QRO.	40.91%
162	Camioneta Adaptación Pluma Modelo 2020 Placas St0058D	Control del Parque vehicular	Administracion eficiente y transparente de los recursos financieros públicos	Preservacion y Cuidado del Patrimonio Público	COORDINACIÓN DE LA POLÍTICA DE GOBIERNO	GOBIERNO	Preservacion y Cuidado del Patrimonio Público	MUNICIPIO DE AMEALCO DE BONFIL, QRO.	60.23%
163	Apoyos Fortamun	Control del Parque vehicular	Administracion eficiente y transparente de los recursos financieros públicos	Preservacion y Cuidado del Patrimonio Público	COORDINACIÓN DE LA POLÍTICA DE GOBIERNO	GOBIERNO	Preservacion y Cuidado del Patrimonio Público	MUNICIPIO DE AMEALCO DE BONFIL, QRO.	0.00%
164	Apoyos (Combustible)	Control del Parque vehicular	Administracion eficiente y transparente de los recursos financieros públicos	Preservacion y Cuidado del Patrimonio Público	COORDINACIÓN DE LA POLÍTICA DE GOBIERNO	GOBIERNO	Preservacion y Cuidado del Patrimonio Público	MUNICIPIO DE AMEALCO DE BONFIL, QRO.	42.36%
165	Combustible Para Maquinas - Herramientas (Difer)	Control del Parque vehicular	Administracion eficiente y transparente de los recursos financieros públicos	Preservacion y Cuidado del Patrimonio Público	COORDINACIÓN DE LA POLÍTICA DE GOBIERNO	GOBIERNO	Preservacion y Cuidado del Patrimonio Público	MUNICIPIO DE AMEALCO DE BONFIL, QRO.	61.91%
166	Combustible Para Maquinas - Herramientas	Control del Parque vehicular	Administracion eficiente y transparente de los recursos financieros públicos	Preservacion y Cuidado del Patrimonio Público	COORDINACIÓN DE LA POLÍTICA DE GOBIERNO	GOBIERNO	Preservacion y Cuidado del Patrimonio Público	MUNICIPIO DE AMEALCO DE BONFIL, QRO.	0.00%
167	Fumigador Aeronave Agras T30 Serie 49Ybj8H0010013	Control del Parque vehicular	Administracion eficiente y transparente de los recursos financieros públicos	Preservacion y Cuidado del Patrimonio Público	COORDINACIÓN DE LA POLÍTICA DE GOBIERNO	GOBIERNO	Preservacion y Cuidado del Patrimonio Público	MUNICIPIO DE AMEALCO DE BONFIL, QRO.	0.00%
168	Nissan Np300 2022	Control del Parque vehicular	Administracion eficiente y transparente de los recursos financieros públicos	Preservacion y Cuidado del Patrimonio Público	COORDINACIÓN DE LA POLÍTICA DE GOBIERNO	GOBIERNO	Preservacion y Cuidado del Patrimonio Público	MUNICIPIO DE AMEALCO DE BONFIL, QRO.	0.00%
169	Vehículo Sedan Bora Volkswagen 2006 3VWPN11K56M714859	Control del Parque vehicular	Administracion eficiente y transparente de los recursos financieros públicos	Preservacion y Cuidado del Patrimonio Público	COORDINACIÓN DE LA POLÍTICA DE GOBIERNO	GOBIERNO	Preservacion y Cuidado del Patrimonio Público	MUNICIPIO DE AMEALCO DE BONFIL, QRO.	8.82%
170	Vehículo Pick Up Doble Cabina Chevrolet 2010 1GCDSCB90A8111210	Control del Parque vehicular	Administracion eficiente y transparente de los recursos financieros públicos	Preservacion y Cuidado del Patrimonio Público	COORDINACIÓN DE LA POLÍTICA DE GOBIERNO	GOBIERNO	Preservacion y Cuidado del Patrimonio Público	MUNICIPIO DE AMEALCO DE BONFIL, QRO.	3.58%
171	Vehiculo Pick Up Colorado Chevrolet 2012 1GCDS9C92C8104411	Control del Parque vehicular	Administracion eficiente y transparente de los recursos financieros públicos	Preservacion y Cuidado del Patrimonio Público	COORDINACIÓN DE LA POLÍTICA DE GOBIERNO	GOBIERNO	Preservacion y Cuidado del Patrimonio Público	MUNICIPIO DE AMEALCO DE BONFIL, QRO.	3.65%
172	FM- Pasivos Laborales	Organización de la Administración Pública	Administracion eficiente y transparente de los recursos financieros públicos	Preservacion y Cuidado del Patrimonio Público	COORDINACIÓN DE LA POLÍTICA DE GOBIERNO	GOBIERNO	Preservacion y Cuidado del Patrimonio Público	MUNICIPIO DE AMEALCO DE BONFIL, QRO.	100.00%
173	Cuatrimoto Gem E2 2016 52CG2AGAXG0014232	Control del Parque vehicular	Administracion eficiente y transparente de los recursos financieros públicos	Preservacion y Cuidado del Patrimonio Público	COORDINACIÓN DE LA POLÍTICA DE GOBIERNO	GOBIERNO	Preservacion y Cuidado del Patrimonio Público	MUNICIPIO DE AMEALCO DE BONFIL, QRO.	0.00%
174	Motocicleta Suzuki 2015 JS1VP56AXF2102766	Control del Parque vehicular	Administracion eficiente y transparente de los recursos financieros públicos	Preservacion y Cuidado del Patrimonio Público	COORDINACIÓN DE LA POLÍTICA DE GOBIERNO	GOBIERNO	Preservacion y Cuidado del Patrimonio Público	MUNICIPIO DE AMEALCO DE BONFIL, QRO.	0.00%
175	Vehículo Chevrolet Aveo Serie LSGHD52H1PD038688 Modelo 2023	Control del Parque vehicular	Administracion eficiente y transparente de los recursos financieros públicos	Preservacion y Cuidado del Patrimonio Público	COORDINACIÓN DE LA POLÍTICA DE GOBIERNO	GOBIERNO	Preservacion y Cuidado del Patrimonio Público	MUNICIPIO DE AMEALCO DE BONFIL, QRO.	28.85%
176	Motocicleta Suzuki 2015 JS1VP56A8F2102474	Control del Parque vehicular	Administracion eficiente y transparente de los recursos financieros públicos	Preservacion y Cuidado del Patrimonio Público	COORDINACIÓN DE LA POLÍTICA DE GOBIERNO	GOBIERNO	Preservacion y Cuidado del Patrimonio Público	MUNICIPIO DE AMEALCO DE BONFIL, QRO.	0.00%
177	Motocicleta Suzuki 2012 JS1VP56A6C2102825	Control del Parque vehicular	Administracion eficiente y transparente de los recursos financieros públicos	Preservacion y Cuidado del Patrimonio Público	COORDINACIÓN DE LA POLÍTICA DE GOBIERNO	GOBIERNO	Preservacion y Cuidado del Patrimonio Público	MUNICIPIO DE AMEALCO DE BONFIL, QRO.	0.00%

Clave	Proyecto / Proceso	SubProgramaGobierno	ProgramaGobierno	SubFuncion	Funcion	Finalidad	Función Especifica	Clasificación Geográfica	% de Avance
178	FM 2023 - CONSTRUCCION DE CAFETERIA, SALA DE VELACIÓN Y ANDADORES EN PANTEÓN MUNICIPAL, AMEALCO DE BONFIL, QRO.	Urbanización	Fondo Municipal	Urbanización	VIVIENDA Y SERVICIOS A LA COMUNIDAD	DESARROLLO SOCIAL	Urbanización	MUNICIPIO DE AMEALCO DE BONFIL, QRO.	17.80%
179	FM 2023 - CONSTRUCCION DE ACCESO, CASETA DE VIGILANCIA Y SANITARIOS EN PANTEÓN MUNICIPAL, AMEALCO DE BONFIL, QRO.	Capacitación interna y externa	Formación profesional y capacitación del capital humano y de la sociedad en general	Urbanización	VIVIENDA Y SERVICIOS A LA COMUNIDAD	DESARROLLO SOCIAL	Urbanización		15.31%
180	FEIEF 2023 - CONSTRUCCIÓN DE EMPEDRADO CON MORTERO EN CAMINO TIERRA COLORADA, SANTIAGO MEXQUITITLÁN BARRIO 3RO, AMEALCO DE BONFIL, QRO.	Urbanización	Fondo Municipal	Urbanización	VIVIENDA Y SERVICIOS A LA COMUNIDAD	DESARROLLO SOCIAL	Urbanización	MUNICIPIO DE AMEALCO DE BONFIL, QRO.	99.00%
182	FM 2024 - PROGRAMA "DEPORTE, SALUD Y FELICIDAD", AMEALCO DE BONFIL, QRO.	Deporte y recreación	Atencion al Deporte	Deporte y Recreación	RECREACIÓN, CULTURA Y OTRAS MANIFESTACIONES SOCIALES	DESARROLLO SOCIAL	Deporte y Recreación	MUNICIPIO DE AMEALCO DE BONFIL, QRO.	98.79%
183	FM 2022 - Acondicionamiento en explanada del Mercado municipal, Amealco de Bonfil, Qro.	Servicios públicos de calidad	Operación y Mantenimiento de los espacios Públicos	Preservacion y Cuidado del Patrimonio Público	COORDINACIÓN DE LA POLÍTICA DE GOBIERNO	GOBIERNO	Preservacion y Cuidado del Patrimonio Público	MUNICIPIO DE AMEALCO DE BONFIL, QRO.	88.79%
184	FAISMUN 2024 - EQUIPAMIENTO DE VIVIENDA (TINACOS), VARIAS LOCALIDADES,AMEALCO DE BONFIL, QRO.	Agua entubada (Acceso a Servicios Básicos de la Vivienda)	Fondo de Aportaciones para la Infraestructura Social Municipal y de las Demarcacines Territoriales del Distrito Federal (FAISMUN)	Abastecimiento de Agua	VIVIENDA Y SERVICIOS A LA COMUNIDAD	DESARROLLO SOCIAL	Abastecimiento de Agua	MUNICIPIO DE AMEALCO DE BONFIL, QRO.	100.00%
185	FAISMUN 2024 - REHABILITACIÓN DE SISTEMAS DE CAPTACIÓN DE AGUA DE LLUVIA A CIELO ABIERTO, VARIAS LOCALIDADES,AMEALCO DE BONFIL, QRO.	Agua entubada (Acceso a Servicios Básicos de la Vivienda)	Fondo de Aportaciones para la Infraestructura Social Municipal y de las Demarcacines Territoriales del Distrito Federal (FAISMUN)	Abastecimiento de Agua	VIVIENDA Y SERVICIOS A LA COMUNIDAD	DESARROLLO SOCIAL	Abastecimiento de Agua	MUNICIPIO DE AMEALCO DE BONFIL, QRO.	0.00%
186	FAISMUN 2024 - CONSTRUCCIÓN DE RED DE AGUA POTABLE Y TANQUE DE ALMACENAMIENTO EN LA LOCALIDAD DE CERRO DEL GALLO,AMEALCO DE BONFIL, QRO.	Agua entubada (Acceso a Servicios Básicos de la Vivienda)	Fondo de Aportaciones para la Infraestructura Social Municipal y de las Demarcacines Territoriales del Distrito Federal (FAISMUN)	Abastecimiento de Agua	VIVIENDA Y SERVICIOS A LA COMUNIDAD	DESARROLLO SOCIAL	Abastecimiento de Agua	MUNICIPIO DE AMEALCO DE BONFIL, QRO.	0.00%
187	FAISMUN 2024 - AMPLIACIÓN DE REDES DE AGUA POTABLE EN VARIAS LOCALIDADES, AMEALCO DE BONFIL, QRO.	Agua entubada (Acceso a Servicios Básicos de la Vivienda)	Fondo de Aportaciones para la Infraestructura Social Municipal y de las Demarcacines Territoriales del Distrito Federal (FAISMUN)	Abastecimiento de Agua	VIVIENDA Y SERVICIOS A LA COMUNIDAD	DESARROLLO SOCIAL	Abastecimiento de Agua	MUNICIPIO DE AMEALCO DE BONFIL, QRO.	100.00%
188	FAISMUN 2024 - AMPLIACIÓN DE RED DE DISTRIBUCIÓN DE ENERGÍA ELÉCTRICA EN LA LOCALIDAD EL PICACHO,AMEALCO DE BONFIL, QRO.	Electrificación Rural y de Colonias Pobres	Fondo de Aportaciones para la Infraestructura Social Municipal y de las Demarcacines Territoriales del Distrito Federal (FAISMUN)	Alumbrado Público	VIVIENDA Y SERVICIOS A LA COMUNIDAD	DESARROLLO SOCIAL	Alumbrado Público	MUNICIPIO DE AMEALCO DE BONFIL, QRO.	0.00%
189	FAISMUN 2024 - AMPLIACIÓN DE RED DE DISTRIBUCIÓN DE ENERGÍA ELÉCTRICA EN LA LOCALIDAD DE GALINDILLO,AMEALCO DE BONFIL, QRO.	Electrificación Rural y de Colonias Pobres	Fondo de Aportaciones para la Infraestructura Social Municipal y de las Demarcacines Territoriales del Distrito Federal (FAISMUN)	Alumbrado Público	VIVIENDA Y SERVICIOS A LA COMUNIDAD	DESARROLLO SOCIAL	Alumbrado Público	MUNICIPIO DE AMEALCO DE BONFIL, QRO.	100.00%

Clave	Proyecto / Proceso	SubProgramaGobierno	ProgramaGobierno	SubFuncion	Funcion	Finalidad	Función Especifica	Clasificación Geográfica	% de Avance
190	FAISMUN 2024 - AMPLIACIÓN DE RED DE DISTRIBUCIÓN DE ENERGÍA ELÉCTRICA EN CAMINO A SAN ANTONIO, EN LA LOCALIDAD DE GALINDILLO,AMEALCO DE BONFIL, QRO.	Electrificación Rural y de Colonias Pobres	Fondo de Aportaciones para la Infraestructura Social Municipal y de las Demarcacines Territoriales del Distrito Federal (FAISMUN)	Alumbrado Público	VIVIENDA Y SERVICIOS A LA COMUNIDAD	DESARROLLO SOCIAL	Alumbrado Público	MUNICIPIO DE AMEALCO DE BONFIL, QRO.	27.02%
191	FAISMUN 2024 - AMPLIACIÓN DE RED DE DISTRIBUCIÓN DE ENERGÍA ELÉCTRICA EN ZONA SUR DE LA LOCALIDAD DE LA CRUZ (SAN BARTOLO),AMEALCO DE BONFIL, QRO.	Electrificación Rural y de Colonias Pobres	Fondo de Aportaciones para la Infraestructura Social Municipal y de las Demarcacines Territoriales del Distrito Federal (FAISMUN)	Alumbrado Público	VIVIENDA Y SERVICIOS A LA COMUNIDAD	DESARROLLO SOCIAL	Alumbrado Público	MUNICIPIO DE AMEALCO DE BONFIL, QRO.	27.23%
192	FAISMUN 2024 - AMPLIACIÓN DE RED DE DISTRIBUCIÓN DE ENERGÍA ELÉCTRICA EN LA LOCALIDAD DE LA CRUZ (SAN BARTOLO),AMEALCO DE BONFIL, QRO.	Electrificación Rural y de Colonias Pobres	Fondo de Aportaciones para la Infraestructura Social Municipal y de las Demarcacines Territoriales del Distrito Federal (FAISMUN)	Alumbrado Público	VIVIENDA Y SERVICIOS A LA COMUNIDAD	DESARROLLO SOCIAL	Alumbrado Público	MUNICIPIO DE AMEALCO DE BONFIL, QRO.	12.34%
193	FAISMUN 2024 - AMPLIACIÓN DE RED DE DISTRIBUCIÓN DE ENERGÍA ELÉCTRICA EN LA LOCALIDAD DE LA PURÍSIMA,AMEALCO DE BONFIL, QRO.	Electrificación Rural y de Colonias Pobres	Fondo de Aportaciones para la Infraestructura Social Municipal y de las Demarcacines Territoriales del Distrito Federal (FAISMUN)	Alumbrado Público	VIVIENDA Y SERVICIOS A LA COMUNIDAD	DESARROLLO SOCIAL	Alumbrado Público	MUNICIPIO DE AMEALCO DE BONFIL, QRO.	100.00%
194	FAISMUN 2024 - AMPLIACIÓN DE RED DE DISTRIBUCIÓN DE ENERGÍA ELÉCTRICA EN LA LOCALIDAD DE SAN BARTOLOMÉ DEL PINO,AMEALCO DE BONFIL, QRO.	Electrificación Rural y de Colonias Pobres	Fondo de Aportaciones para la Infraestructura Social Municipal y de las Demarcacines Territoriales del Distrito Federal (FAISMUN)	Alumbrado Público	VIVIENDA Y SERVICIOS A LA COMUNIDAD	DESARROLLO SOCIAL	Alumbrado Público	MUNICIPIO DE AMEALCO DE BONFIL, QRO.	69.13%
195	FAISMUN 2024 - AMPLIACION DE RED DE DISTRIBUCIÓN DE ENERGÍA ELÉCTRICA EN LA LOCALIDAD SAN ILDEFONSO TULTEPEC (CENTRO),AMEALCO DE BONFIL, QRO.	Electrificación Rural y de Colonias Pobres	Fondo de Aportaciones para la Infraestructura Social Municipal y de las Demarcacines Territoriales del Distrito Federal (FAISMUN)	Alumbrado Público	VIVIENDA Y SERVICIOS A LA COMUNIDAD	DESARROLLO SOCIAL	Alumbrado Público	MUNICIPIO DE AMEALCO DE BONFIL, QRO.	0.00%
196	FAISMUN 2024 - AMPLIACIÓN DE RED DE DISTRIBUCIÓN DE ENERGÍA ELÉCTRICA EN PRIVADA SAN JOSÉ ITHÓ, LOCALIDAD DE SAN JOSÉ ITHÓ,AMEALCO DE BONFIL, QRO.	Electrificación Rural y de Colonias Pobres	Fondo de Aportaciones para la Infraestructura Social Municipal y de las Demarcacines Territoriales del Distrito Federal (FAISMUN)	Alumbrado Público	VIVIENDA Y SERVICIOS A LA COMUNIDAD	DESARROLLO SOCIAL	Alumbrado Público	MUNICIPIO DE AMEALCO DE BONFIL, QRO.	33.99%
197	FAISMUN 2024 - AMPLIACIÓN DE RED DE DISTRIBUCIÓN DE ENERGÍA ELÉCTRICA EN CAMINO A SAN PEDRO TENANGO, LOCALIDAD DE SAN PEDRO TENANGO,AMEALCO DE BONFIL, QRO.	Electrificación Rural y de Colonias Pobres	Fondo de Aportaciones para la Infraestructura Social Municipal y de las Demarcacines Territoriales del Distrito Federal (FAISMUN)	Alumbrado Público	VIVIENDA Y SERVICIOS A LA COMUNIDAD	DESARROLLO SOCIAL	Alumbrado Público	MUNICIPIO DE AMEALCO DE BONFIL, QRO.	100.00%
198	FAISMUN 2024 - AMPLIACIÓN DE RED DE DISTRIBUCIÓN DE ENERGÍA ELÉCTRICA EN LA LOCALIDAD DE SAN PEDRO TENANGO,AMEALCO DE BONFIL, QRO.	Electrificación Rural y de Colonias Pobres	Fondo de Aportaciones para la Infraestructura Social Municipal y de las Demarcacines Territoriales del Distrito Federal (FAISMUN)	Alumbrado Público	VIVIENDA Y SERVICIOS A LA COMUNIDAD	DESARROLLO SOCIAL	Alumbrado Público	MUNICIPIO DE AMEALCO DE BONFIL, QRO.	32.03%

MUNICIPIO DE AMEALCO DE BONFIL
PROGRAMAS Y PROYECTOS AL 30 DE JUNIO 2024

Clave	Proyecto / Proceso	SubProgramaGobierno	ProgramaGobierno	SubFuncion	Funcion	Finalidad	Función Especifica	Clasificación Geográfica	% de Avance
199	FAISMUN 2024 - AMPLIACIÓN DE RED DE DISTRIBUCIÓN DE ENERGÍA ELÉCTRICA EN CALLE LA LOMA DE LA LOCALIDAD DE LAGUNA DE SERVÍN,AMEALCO DE BONFIL, QRO.	Electrificación Rural y de Colonias Pobres	Fondo de Aportaciones para la Infraestructura Social Municipal y de las Demarcacines Territoriales del Distrito Federal (FAISMUN)	Alumbrado Público	VIVIENDA Y SERVICIOS A LA COMUNIDAD	DESARROLLO SOCIAL	Alumbrado Público	MUNICIPIO DE AMEALCO DE BONFIL, QRO.	84.80%
200	FAISMUN 2024 - AMPLIACIÓN DE RED DE DISTRIBUCIÓN DE ENERGÍA ELÉCTRICA EN CAMINO A LA PIEDAD DE LA LOCALIDAD DE LOMA LINDA,AMEALCO DE BONFIL, QRO.	Electrificación Rural y de Colonias Pobres	Fondo de Aportaciones para la Infraestructura Social Municipal y de las Demarcacines Territoriales del Distrito Federal (FAISMUN)	Alumbrado Público	VIVIENDA Y SERVICIOS A LA COMUNIDAD	DESARROLLO SOCIAL	Alumbrado Público	MUNICIPIO DE AMEALCO DE BONFIL, QRO.	81.41%
201	FAISMUN 2024 - AMPLIACIÓN DE RED DE DISTRIBUCIÓN DE ENERGÍA ELÉCTRICA EN LA LOCALIDAD DE BARRIO LA ESPERANZA (SAN BARTOLO),AMEALCO DE BONFIL, QRO.	Electrificación Rural y de Colonias Pobres	Fondo de Aportaciones para la Infraestructura Social Municipal y de las Demarcacines Territoriales del Distrito Federal (FAISMUN)	Alumbrado Público	VIVIENDA Y SERVICIOS A LA COMUNIDAD	DESARROLLO SOCIAL	Alumbrado Público	MUNICIPIO DE AMEALCO DE BONFIL, QRO.	0.00%
202	FAISMUN 2024 - AMPLIACIÓN DE RED DE DISTRIBUCIÓN DE ENERGÍA ELÉCTRICA EN LA LOCALIDAD DE LA LADERA,AMEALCO DE BONFIL, QRO.	Electrificación Rural y de Colonias Pobres	Fondo de Aportaciones para la Infraestructura Social Municipal y de las Demarcacines Territoriales del Distrito Federal (FAISMUN)	Alumbrado Público	VIVIENDA Y SERVICIOS A LA COMUNIDAD	DESARROLLO SOCIAL	Alumbrado Público	MUNICIPIO DE AMEALCO DE BONFIL, QRO.	0.00%
203	FAISMUN 2024 - AMPLIACIÓN DE RED DE DISTRIBUCIÓN DE ENERGÍA ELÉCTRICA EN LA LOCALIDAD DE RINCÓN DE LA FLORIDA,AMEALCO DE BONFIL, QRO.	Electrificación Rural y de Colonias Pobres	Fondo de Aportaciones para la Infraestructura Social Municipal y de las Demarcacines Territoriales del Distrito Federal (FAISMUN)	Alumbrado Público	VIVIENDA Y SERVICIOS A LA COMUNIDAD	DESARROLLO SOCIAL	Alumbrado Público	MUNICIPIO DE AMEALCO DE BONFIL, QRO.	28.72%
204	FAISMUN 2024 - AMPLIACIÓN DE RED DE DISTRIBUCIÓN DE ENERGÍA ELÉCTRICA EN LA LOCALIDAD EL PINO,AMEALCO DE BONFIL, QRO.	Electrificación Rural y de Colonias Pobres	Fondo de Aportaciones para la Infraestructura Social Municipal y de las Demarcacines Territoriales del Distrito Federal (FAISMUN)	Alumbrado Público	VIVIENDA Y SERVICIOS A LA COMUNIDAD	DESARROLLO SOCIAL	Alumbrado Público	MUNICIPIO DE AMEALCO DE BONFIL, QRO.	0.00%
205	FAISMUN 2024 - AMPLIACIÓN DE RED DE DISTRIBUCIÓN DE ENERGÍA ELÉCTRICA EN LA LOCALIDAD DE LA ALAMEDA DEL RINCÓN,AMEALCO DE BONFIL, QRO.	Electrificación Rural y de Colonias Pobres	Fondo de Aportaciones para la Infraestructura Social Municipal y de las Demarcacines Territoriales del Distrito Federal (FAISMUN)	Alumbrado Público	VIVIENDA Y SERVICIOS A LA COMUNIDAD	DESARROLLO SOCIAL	Alumbrado Público	MUNICIPIO DE AMEALCO DE BONFIL, QRO.	99.65%
206	FAISMUN 2024 - CONSTRUCCIÓN DE AULA DIDÁCTICA EN LA ESCUELA PRIMARIA COMUNITARIA DE LA LOCALIDAD DE BORDOS CUATES,AMEALCO DE BONFIL, QRO.	Infraestructura Básica del Sector Educativo	Fondo de Aportaciones para la Infraestructura Social Municipal y de las Demarcacines Territoriales del Distrito Federal (FAISMUN)	Educación Básica	EDUCACIÓN	DESARROLLO SOCIAL	Educación Básica	MUNICIPIO DE AMEALCO DE BONFIL, QRO.	0.00%
207	FAISMUN 2024 - CONSTRUCCIÓN DE TECHUMBRE EN CANCHA DE EDUCACIÓN FÍSICA EN JARDÍN DE NIÑOS COMUNITARIO EN LA ALAMEDA DEL RINCÓN,AMEALCO DE BONFIL, QRO.	Infraestructura Básica del Sector Educativo	Fondo de Aportaciones para la Infraestructura Social Municipal y de las Demarcacines Territoriales del Distrito Federal (FAISMUN)	Educación Básica	EDUCACIÓN	DESARROLLO SOCIAL	Educación Básica	MUNICIPIO DE AMEALCO DE BONFIL, QRO.	0.00%

Clave	Proyecto / Proceso	SubProgramaGobierno	ProgramaGobierno	SubFuncion	Funcion	Finalidad	Función Especifica	Clasificación Geográfica	% de Avance
208	FAISMUN 2024 - CONSTRUCCIÓN DE BARDA PERIMETRAL EN COBAQ PLANTEL 20 EN LA LOCALIDAD DE SANTIAGO MEXQUITITLÁN BARRIO 4TO,AMEALCO DE BONFIL, QRO.	Infraestructura Básica del Sector Educativo	Fondo de Aportaciones para la Infraestructura Social Municipal y de las Demarcacines Territoriales del Distrito Federal (FAISMUN)	Educación Media Superior	EDUCACIÓN	DESARROLLO SOCIAL	Educación Media Superior	MUNICIPIO DE AMEALCO DE BONFIL, QRO.	0.00%
210	FAISMUN 2024 - CONSTRUCCIÓN DE BARDA PERIMETRAL EN ESCUELA TELESECUNDARIA LEONA VICARIO EN LA LOCALIDAD DE DONICÁ,AMEALCO DE BONFIL, QRO.	Infraestructura Básica del Sector Educativo	Fondo de Aportaciones para la Infraestructura Social Municipal y de las Demarcacines Territoriales del Distrito Federal (FAISMUN)	Educación Básica	EDUCACIÓN	DESARROLLO SOCIAL	Educación Básica	MUNICIPIO DE AMEALCO DE BONFIL, QRO.	0.00%
211	FAISMUN 2024 - AMPLIACIÓN DE DRENAJE SANITARIO Y BANQUETAS EN CALLES DE LA LOCALIDAD LA MURALLA,AMEALCO DE BONFIL, QRO.	Drenaje y Letrinas	Fondo de Aportaciones para la Infraestructura Social Municipal y de las Demarcacines Territoriales del Distrito Federal (FAISMUN)	Servicios Comunales	VIVIENDA Y SERVICIOS A LA COMUNIDAD	DESARROLLO SOCIAL	Servicios Comunales	MUNICIPIO DE AMEALCO DE BONFIL, QRO.	0.00%
212	FAISMUN 2024 - CONSTRUCCIÓN DE INVERNADEROS MICRO TÚNELES EN VARIAS LOCALIDADES,AMEALCO DE BONFIL, QRO.	Mejoramiento de Vivienda	Fondo de Aportaciones para la Infraestructura Social Municipal y de las Demarcacines Territoriales del Distrito Federal (FAISMUN)	Vivienda	VIVIENDA Y SERVICIOS A LA COMUNIDAD	DESARROLLO SOCIAL	Vivienda	MUNICIPIO DE AMEALCO DE BONFIL, QRO.	100.00%
213	FAISMUN 2024 - CONSTRUCCION CUARTO DORMITORIO EN VIVIENDAS DE VARIAS LOCALIDADES,AMEALCO DE BONFIL, QRO.	Mejoramiento de Vivienda	Fondo de Aportaciones para la Infraestructura Social Municipal y de las Demarcacines Territoriales del Distrito Federal (FAISMUN)	Vivienda	VIVIENDA Y SERVICIOS A LA COMUNIDAD	DESARROLLO SOCIAL	Vivienda	MUNICIPIO DE AMEALCO DE BONFIL, QRO.	0.00%
214	FAISMUN 2024 - CONSTRUCCION CUARTO PARA COCINA EN VIVIENDAS DE VARIAS LOCALIDADES,AMEALCO DE BONFIL, QRO.	Mejoramiento de Vivienda	Fondo de Aportaciones para la Infraestructura Social Municipal y de las Demarcacines Territoriales del Distrito Federal (FAISMUN)	Vivienda	VIVIENDA Y SERVICIOS A LA COMUNIDAD	DESARROLLO SOCIAL	Vivienda	MUNICIPIO DE AMEALCO DE BONFIL, QRO.	0.00%
215	FAISMUN 2024 - EQUIPAMIENTO DE VIVIENDA (CALENTADORES SOLARES), VARIAS LOCALIDADES,AMEALCO DE BONFIL, QRO.	Mejoramiento de Vivienda	Fondo de Aportaciones para la Infraestructura Social Municipal y de las Demarcacines Territoriales del Distrito Federal (FAISMUN)	Vivienda	VIVIENDA Y SERVICIOS A LA COMUNIDAD	DESARROLLO SOCIAL	Vivienda	MUNICIPIO DE AMEALCO DE BONFIL, QRO.	100.00%
216	FAISMUN 2024 - EQUIPAMIENTO DE VIVIENDA (ESTUFAS ECOLÓGICAS), VARIAS LOCALIDADES,AMEALCO DE BONFIL, QRO.	Mejoramiento de Vivienda	Fondo de Aportaciones para la Infraestructura Social Municipal y de las Demarcacines Territoriales del Distrito Federal (FAISMUN)	Vivienda	VIVIENDA Y SERVICIOS A LA COMUNIDAD	DESARROLLO SOCIAL	Vivienda	MUNICIPIO DE AMEALCO DE BONFIL, QRO.	100.00%
217	FAISMUN 2024 - MEJORAMIENTO DE VIVIENDA (TECHO FIRME, LOSA DE CONCRETO), VARIAS LOCALIDADES,AMEALCO DE BONFIL, QRO.	Mejoramiento de Vivienda	Fondo de Aportaciones para la Infraestructura Social Municipal y de las Demarcacines Territoriales del Distrito Federal (FAISMUN)	Vivienda	VIVIENDA Y SERVICIOS A LA COMUNIDAD	DESARROLLO SOCIAL	Vivienda	MUNICIPIO DE AMEALCO DE BONFIL, QRO.	27.40%
218	FAISMUN 2024 - MEJORAMIENTO DE VIVIENDA (TECHO FIRME, TECHO DE LAMINA), VARIAS LOCALIDADES,AMEALCO DE BONFIL, QRO.	Mejoramiento de Vivienda	Fondo de Aportaciones para la Infraestructura Social Municipal y de las Demarcacines Territoriales del Distrito Federal (FAISMUN)	Vivienda	VIVIENDA Y SERVICIOS A LA COMUNIDAD	DESARROLLO SOCIAL	Vivienda	MUNICIPIO DE AMEALCO DE BONFIL, QRO.	100.00%
219	FAISMUN 2024 - URBANIZACIÓN DE CALLE A LA FÁBRICA EN LA LOCALIDAD DE SAN MIGUEL DEHETÍ,AMEALCO DE BONFIL, QRO.	Urbanización	Fondo de Aportaciones para la Infraestructura Social Municipal y de las Demarcacines Territoriales del Distrito Federal (FAISMUN)	Urbanización	VIVIENDA Y SERVICIOS A LA COMUNIDAD	DESARROLLO SOCIAL	Urbanización	MUNICIPIO DE AMEALCO DE BONFIL, QRO.	0.00%

Clave	Proyecto / Proceso	SubProgramaGobierno	ProgramaGobierno	SubFuncion	Funcion	Finalidad	Función Especifica	Clasificación Geografica	% de Avance
221	FAISMUN 2024 - URBANIZACIÓN DE CALLE EN LA COLONIA BALCONES DE AMEALCO DE BONFIL, QRO.	Urbanización	Fondo de Aportaciones para la Infraestructura Social Municipal y de las Demarcacines Territoriales del Distrito Federal (FAISMUN)	Urbanización	VIVIENDA Y SERVICIOS A LA COMUNIDAD	DESARROLLO SOCIAL	Urbanización	MUNICIPIO DE AMEALCO DE BONFIL, QRO.	0.00%
222	FAISMUN 2024 - URBANIZACIÓN DE VARIAS CALLES EN LA COLONIA LA PERITA DE AMEALCO DE BONFIL, QRO.	Urbanización	Fondo de Aportaciones para la Infraestructura Social Municipal y de las Demarcacines Territoriales del Distrito Federal (FAISMUN)	Urbanización	VIVIENDA Y SERVICIOS A LA COMUNIDAD	DESARROLLO SOCIAL	Urbanización	MUNICIPIO DE AMEALCO DE BONFIL, QRO.	0.00%
223	FAISMUN 2024 - URBANIZACIÓN DE CALLE EN LA COLONIA EL PINAR DE AMEALCO DE BONFIL, QRO.	Urbanización	Fondo de Aportaciones para la Infraestructura Social Municipal y de las Demarcacines Territoriales del Distrito Federal (FAISMUN)	Urbanización	VIVIENDA Y SERVICIOS A LA COMUNIDAD	DESARROLLO SOCIAL	Urbanización	MUNICIPIO DE AMEALCO DE BONFIL, QRO.	0.00%
225	FAISMUN 2024 - URBANIZACIÓN DE CALLE LOS DURAZNOS EN COLONIA EL SILLAR DE AMEALCO DE BONFIL, QRO.	Urbanización	Fondo de Aportaciones para la Infraestructura Social Municipal y de las Demarcacines Territoriales del Distrito Federal (FAISMUN)	Urbanización	VIVIENDA Y SERVICIOS A LA COMUNIDAD	DESARROLLO SOCIAL	Urbanización	MUNICIPIO DE AMEALCO DE BONFIL, QRO.	0.00%
226	FAISMUN 2024 - REHABILITACIÓN DE PAVIMENTO Y BANQUETAS EN CALLE CLAVEL DE LA COLONIA JARDINES DEL BOSQUE DE AMEALCO DE BONFIL, QRO.	Urbanización	Fondo de Aportaciones para la Infraestructura Social Municipal y de las Demarcacines Territoriales del Distrito Federal (FAISMUN)	Urbanización	VIVIENDA Y SERVICIOS A LA COMUNIDAD	DESARROLLO SOCIAL	Urbanización	MUNICIPIO DE AMEALCO DE BONFIL, QRO.	0.00%
227	FAISMUN 2024 - CONSTRUCCION DE EMPEDRADO EN CAMINO PRINCIPAL DE LA LOCALIDAD DE BARRIO LA JOYA,AMEALCO DE BONFIL, QRO.	Urbanización	Fondo de Aportaciones para la Infraestructura Social Municipal y de las Demarcacines Territoriales del Distrito Federal (FAISMUN)	Urbanización	VIVIENDA Y SERVICIOS A LA COMUNIDAD	DESARROLLO SOCIAL	Urbanización	MUNICIPIO DE AMEALCO DE BONFIL, QRO.	0.00%
229	FAISMUN 2024 - CONSTRUCCION DE EMPEDRADO EN CAMINO A BOSDHÁ EN LA LOCALIDAD DE CHITEJÉ DE LA CRUZ,AMEALCO DE BONFIL, QRO.	Urbanización	Fondo de Aportaciones para la Infraestructura Social Municipal y de las Demarcacines Territoriales del Distrito Federal (FAISMUN)	Urbanización	VIVIENDA Y SERVICIOS A LA COMUNIDAD	DESARROLLO SOCIAL	Urbanización	MUNICIPIO DE AMEALCO DE BONFIL, QRO.	0.00%
230	FAISMUN 2024 - CONSTRUCCIÓN DE EMPEDRADO EN VARIOS CAMINOS DE LA LOCALIDAD EL RINCÓN,AMEALCO DE BONFIL, QRO.	Urbanización	Fondo de Aportaciones para la Infraestructura Social Municipal y de las Demarcacines Territoriales del Distrito Federal (FAISMUN)	Urbanización	VIVIENDA Y SERVICIOS A LA COMUNIDAD	DESARROLLO SOCIAL	Urbanización	MUNICIPIO DE AMEALCO DE BONFIL, QRO.	0.00%
231	FAISMUN 2024 - CONSTRUCCIÓN DE EMPEDRADO EN CAMINO A LA ZONA SUROESTE DE LA LOCALIDAD DE LA ALAMEDA DEL RINCÓN,AMEALCO DE BONFIL, QRO.	Urbanización	Fondo de Aportaciones para la Infraestructura Social Municipal y de las Demarcacines Territoriales del Distrito Federal (FAISMUN)	Urbanización	VIVIENDA Y SERVICIOS A LA COMUNIDAD	DESARROLLO SOCIAL	Urbanización	MUNICIPIO DE AMEALCO DE BONFIL, QRO.	0.00%
232	FAISMUN 2024 - CONSTRUCCIÓN DE EMPEDRADO EN VARIOS CAMINOS DE LA LOCALIDAD DE SAN MARTÍN,AMEALCO DE BONFIL, QRO.	Urbanización	Fondo de Aportaciones para la Infraestructura Social Municipal y de las Demarcacines Territoriales del Distrito Federal (FAISMUN)	Urbanización	VIVIENDA Y SERVICIOS A LA COMUNIDAD	DESARROLLO SOCIAL	Urbanización	MUNICIPIO DE AMEALCO DE BONFIL, QRO.	0.00%
233	FAISMUN 2024 - CONSTRUCCION DE EMPEDRADO EN CAMINO PRINCIPAL DE LA LOCALIDAD DE PALOS ALTOS,AMEALCO DE BONFIL, QRO.	Urbanización	Fondo de Aportaciones para la Infraestructura Social Municipal y de las Demarcacines Territoriales del Distrito Federal (FAISMUN)	Urbanización	VIVIENDA Y SERVICIOS A LA COMUNIDAD	DESARROLLO SOCIAL	Urbanización	MUNICIPIO DE AMEALCO DE BONFIL, QRO.	0.00%

Clave	Proyecto / Proceso	SubProgramaGobierno	ProgramaGobierno	SubFuncion	Funcion	Finalidad	Función Especifica	Clasificación Geográfica	% de Avance
234	FAISMUN 2024 - CONSTRUCCIÓN DE EMPEDRADO EN VARIOS CAMINOS EN LA LOCALIDAD DE LAGUNA DE SERVÍN,AMEALCO DE BONFIL, QRO.	Urbanización	Fondo de Aportaciones para la Infraestructura Social Municipal y de las Demarcacines Territoriales del Distrito Federal (FAISMUN)	Urbanización	VIVIENDA Y SERVICIOS A LA COMUNIDAD	DESARROLLO SOCIAL	Urbanización	MUNICIPIO DE AMEALCO DE BONFIL, QRO.	0.00%
235	FAISMUN 2024 - CONSTRUCCION DE EMPEDRADO EN VARIOS CAMINOS DE LA LOCALIDAD DE SAN JUAN DEHEDÓ,AMEALCO DE BONFIL, QRO.	Urbanización	Fondo de Aportaciones para la Infraestructura Social Municipal y de las Demarcacines Territoriales del Distrito Federal (FAISMUN)	Urbanización	VIVIENDA Y SERVICIOS A LA COMUNIDAD	DESARROLLO SOCIAL	Urbanización	MUNICIPIO DE AMEALCO DE BONFIL, QRO.	99.31%
236	FAISMUN 2024 - CONSTRUCCION DE EMPEDRADO EN CALLE SIN NOMBRE DE LA LOCALIDAD DE SAN MIGUEL TLAXCALTEPEC (BARRIO CENTRO),AMEALCO DE BONFIL, QRO.	Urbanización	Fondo de Aportaciones para la Infraestructura Social Municipal y de las Demarcacines Territoriales del Distrito Federal (FAISMUN)	Urbanización	VIVIENDA Y SERVICIOS A LA COMUNIDAD	DESARROLLO SOCIAL	Urbanización	MUNICIPIO DE AMEALCO DE BONFIL, QRO.	0.00%
237	FAISMUN 2024 - REHABILITACIÓN DE EMPEDRADO EN CAMINO DE BARRIO DEL BARCO (SAN MIGUEL TLAXCALTEPEC),AMEALCO DE BONFIL, QRO.	Urbanización	Fondo de Aportaciones para la Infraestructura Social Municipal y de las Demarcacines Territoriales del Distrito Federal (FAISMUN)	Urbanización	VIVIENDA Y SERVICIOS A LA COMUNIDAD	DESARROLLO SOCIAL	Urbanización	MUNICIPIO DE AMEALCO DE BONFIL, QRO.	0.00%
239	FAISMUN 2024 - CONSTRUCCION DE EMPEDRADO EN VARIOS CAMINOS DE LA LOCALIDAD EL COYOTE,AMEALCO DE BONFIL, QRO.	Urbanización	Fondo de Aportaciones para la Infraestructura Social Municipal y de las Demarcacines Territoriales del Distrito Federal (FAISMUN)	Urbanización	VIVIENDA Y SERVICIOS A LA COMUNIDAD	DESARROLLO SOCIAL	Urbanización	MUNICIPIO DE AMEALCO DE BONFIL, QRO.	0.00%
240	FAISMUN 2024 - CONSTRUCCIÓN DE EMPEDRADO EN VARIAS CALLES DE SANTIAGO MEXQUITITLÁN BARRIO 1RO,AMEALCO DE BONFIL, QRO.	Urbanización	Fondo de Aportaciones para la Infraestructura Social Municipal y de las Demarcacines Territoriales del Distrito Federal (FAISMUN)	Urbanización	VIVIENDA Y SERVICIOS A LA COMUNIDAD	DESARROLLO SOCIAL	Urbanización	MUNICIPIO DE AMEALCO DE BONFIL, QRO.	0.00%
241	FAISMUN 2024 - CONSTRUCCIÓN DE EMPEDRADO CON MORTERO EN CAMINO A LA CLÍNICA, SANTIAGO MEXQUITITLÁN BARRIO 2DO,AMEALCO DE BONFIL, QRO.	Urbanización	Fondo de Aportaciones para la Infraestructura Social Municipal y de las Demarcacines Territoriales del Distrito Federal (FAISMUN)	Urbanización	VIVIENDA Y SERVICIOS A LA COMUNIDAD	DESARROLLO SOCIAL	Urbanización	MUNICIPIO DE AMEALCO DE BONFIL, QRO.	0.00%
242	FAISMUN 2024 - CONSTRUCCIÓN DE EMPEDRADO CON MORTERO EN VARIOS CAMINOS, SANTIAGO MEXQUITITLÁN BARRIO 2DO,AMEALCO DE BONFIL, QRO.	Urbanización	Fondo de Aportaciones para la Infraestructura Social Municipal y de las Demarcacines Territoriales del Distrito Federal (FAISMUN)	Urbanización	VIVIENDA Y SERVICIOS A LA COMUNIDAD	DESARROLLO SOCIAL	Urbanización	MUNICIPIO DE AMEALCO DE BONFIL, QRO.	0.00%
243	FAISMUN 2024 - CONSTRUCCIÓN DE EMPEDRADO CON MORTERO EN VARIOS CAMINOS, SANTIAGO MEXQUITITLÁN BARRIO 3RO,AMEALCO DE BONFIL, QRO.	Urbanización	Fondo de Aportaciones para la Infraestructura Social Municipal y de las Demarcacines Territoriales del Distrito Federal (FAISMUN)	Urbanización	VIVIENDA Y SERVICIOS A LA COMUNIDAD	DESARROLLO SOCIAL	Urbanización	MUNICIPIO DE AMEALCO DE BONFIL, QRO.	85.46%
246	FAISMUN 2024 - CONSTRUCCIÓN DE EMPEDRADO EN CAMINO AL JACAL, BARRIO DE SANTA TERESA (SANTIAGO MEXQUITITLÁN BARRIO 6TO.),AMEALCO DE BONFIL, QRO.	Urbanización	Fondo de Aportaciones para la Infraestructura Social Municipal y de las Demarcacines Territoriales del Distrito Federal (FAISMUN)	Urbanización	VIVIENDA Y SERVICIOS A LA COMUNIDAD	DESARROLLO SOCIAL	Urbanización	MUNICIPIO DE AMEALCO DE BONFIL, QRO.	0.00%

Clave	Proyecto / Proceso	SubProgramaGobierno	ProgramaGobierno	SubFuncion	Funcion	Finalidad	Función Especifica	Clasificación Geográfica	% de Avance
247	FAISMUN 2024 - CONSTRUCCIÓN DE EMPEDRADO CON MORTERO EN CALLE VICENTE GUERRERO, SAN FELIPE (SANTIAGO MEXQUITITLÁN BARRIO 6TO.),AMEALCO DE BONFIL, QRO.	Urbanización	Fondo de Aportaciones para la Infraestructura Social Municipal y de las Demarcacines Territoriales del Distrito Federal (FAISMUN)	Urbanización	VIVIENDA Y SERVICIOS A LA COMUNIDAD	DESARROLLO SOCIAL	Urbanización	MUNICIPIO DE AMEALCO DE BONFIL, QRO.	1.07%
248	FAISMUN 2024 - REHABILITACIÓN DE EMPEDRADO EN CAMINO DE SAN FELIPE AL RÍO, EL CACAHUATE (SANTIAGO MEXQUITITLÁN BARRIO 6TO.),AMEALCO DE BONFIL, QRO.	Urbanización	Fondo de Aportaciones para la Infraestructura Social Municipal y de las Demarcacines Territoriales del Distrito Federal (FAISMUN)	Urbanización	VIVIENDA Y SERVICIOS A LA COMUNIDAD	DESARROLLO SOCIAL	Urbanización	MUNICIPIO DE AMEALCO DE BONFIL, QRO.	0.00%
250	FAISMUN 2024 - CONSTRUCCIÓN DE EMPEDRADO DE VARIOS CAMINOS, EL CARMEN (SANTIAGO MEXQUITITLÁN BARRIO 6TO.),AMEALCO DE BONFIL, QRO.	Urbanización	Fondo de Aportaciones para la Infraestructura Social Municipal y de las Demarcacines Territoriales del Distrito Federal (FAISMUN)	Urbanización	VIVIENDA Y SERVICIOS A LA COMUNIDAD	DESARROLLO SOCIAL	Urbanización	MUNICIPIO DE AMEALCO DE BONFIL, QRO.	0.00%
251	FAISMUN 2024 - CONSTRUCCION DE EMPEDRADO EN CAMINO SIN NOMBRE, SAN ILDEFONSO TULTEPEC (CENTRO),AMEALCO DE BONFIL, QRO.	Urbanización	Fondo de Aportaciones para la Infraestructura Social Municipal y de las Demarcacines Territoriales del Distrito Federal (FAISMUN)	Urbanización	VIVIENDA Y SERVICIOS A LA COMUNIDAD	DESARROLLO SOCIAL	Urbanización	MUNICIPIO DE AMEALCO DE BONFIL, QRO.	76.33%
252	FAISMUN 2024 - CONSTRUCCION DE EMPEDRADO EN CAMINO A LA CRUZ EN LA LOCALIDAD EL CUISILLO,AMEALCO DE BONFIL, QRO.	Urbanización	Fondo de Aportaciones para la Infraestructura Social Municipal y de las Demarcacines Territoriales del Distrito Federal (FAISMUN)	Urbanización	VIVIENDA Y SERVICIOS A LA COMUNIDAD	DESARROLLO SOCIAL	Urbanización	MUNICIPIO DE AMEALCO DE BONFIL, QRO.	0.00%
253	FAISMUN 2024 - CONSTRUCCION DE EMPEDRADO EN CAMINO DE LA LOCALIDAD EL RINCÓN DE SAN ILDEFONSO,AMEALCO DE BONFIL, QRO.	Urbanización	Fondo de Aportaciones para la Infraestructura Social Municipal y de las Demarcacines Territoriales del Distrito Federal (FAISMUN)	Urbanización	VIVIENDA Y SERVICIOS A LA COMUNIDAD	DESARROLLO SOCIAL	Urbanización	MUNICIPIO DE AMEALCO DE BONFIL, QRO.	0.00%
254	FAISMUN 2024 - CONSTRUCCION DE EMPEDRADO DE CAMINO EN ACCESO AL JARDÍN DE NIÑOS, EL TEPOZÁN (BARRIO DE SAN ILDEFONSO),AMEALCO DE BONFIL, QRO.	Urbanización	Fondo de Aportaciones para la Infraestructura Social Municipal y de las Demarcacines Territoriales del Distrito Federal (FAISMUN)	Urbanización	VIVIENDA Y SERVICIOS A LA COMUNIDAD	DESARROLLO SOCIAL	Urbanización	MUNICIPIO DE AMEALCO DE BONFIL, QRO.	0.00%
255	FAISMUN 2024 - CONSTRUCCION DE EMPEDRADO EN VARIAS CALLES DE LA LOCALIDAD EL SAUCITO,AMEALCO DE BONFIL, QRO.	Urbanización	Fondo de Aportaciones para la Infraestructura Social Municipal y de las Demarcacines Territoriales del Distrito Federal (FAISMUN)	Urbanización	VIVIENDA Y SERVICIOS A LA COMUNIDAD	DESARROLLO SOCIAL	Urbanización	MUNICIPIO DE AMEALCO DE BONFIL, QRO.	0.00%
258	FAISMUN 2024 - CONSTRUCCION DE EMPEDRADO EN CAMINO DE LA LOCALIDAD DE SAN ANTONIO,AMEALCO DE BONFIL, QRO.	Urbanización	Fondo de Aportaciones para la Infraestructura Social Municipal y de las Demarcacines Territoriales del Distrito Federal (FAISMUN)	Urbanización	VIVIENDA Y SERVICIOS A LA COMUNIDAD	DESARROLLO SOCIAL	Urbanización	MUNICIPIO DE AMEALCO DE BONFIL, QRO.	0.00%
259	FAISMUN 2024 - CONSTRUCCIÓN DE EMPEDRADO DE CAMINO HACIA LA BOMBA 2DA. ETAPA EN LA LOCALIDAD EL CAPULÍN,AMEALCO DE BONFIL, QRO.	Urbanización	Fondo de Aportaciones para la Infraestructura Social Municipal y de las Demarcacines Territoriales del Distrito Federal (FAISMUN)	Urbanización	VIVIENDA Y SERVICIOS A LA COMUNIDAD	DESARROLLO SOCIAL	Urbanización	MUNICIPIO DE AMEALCO DE BONFIL, QRO.	0.00%

Clave	Proyecto / Proceso	SubProgramaGobierno	ProgramaGobierno	SubFuncion	Funcion	Finalidad	Función Especifica	Clasificación Geográfica	% de Avance
260	FAISMUN 2024 - CONSTRUCCIÓN DE EMPEDRADO EN CAMINO BARRIO 60 DE LA LOCALIDAD DE SAN PABLO,AMEALCO DE BONFIL, QRO.	Urbanización	Fondo de Aportaciones para la Infraestructura Social Municipal y de las Demarcacines Territoriales del Distrito Federal (FAISMUN)	Urbanización	VIVIENDA Y SERVICIOS A LA COMUNIDAD	DESARROLLO SOCIAL	Urbanización	MUNICIPIO DE AMEALCO DE BONFIL, QRO.	0.00%
261	FAISMUN 2024 - CONSTRUCCION DE EMPEDRADO EN VARIOS CAMINOS DE LA LOCALIDAD DE TENASDÁ (BARRIO DE SAN ILDEFONSO),AMEALCO DE BONFIL, QRO.	Urbanización	Fondo de Aportaciones para la Infraestructura Social Municipal y de las Demarcacines Territoriales del Distrito Federal (FAISMUN)	Urbanización	VIVIENDA Y SERVICIOS A LA COMUNIDAD	DESARROLLO SOCIAL	Urbanización	MUNICIPIO DE AMEALCO DE BONFIL, QRO.	76.05%
264	FAISMUN 2024 - CONSTRUCCIÓN DE EMPEDRADO EN CAMINO SALIDA A SAN JUAN DE LA LOCALIDAD DE GALINDILLO,AMEALCO DE BONFIL, QRO.	Urbanización	Fondo de Aportaciones para la Infraestructura Social Municipal y de las Demarcacines Territoriales del Distrito Federal (FAISMUN)	Urbanización	VIVIENDA Y SERVICIOS A LA COMUNIDAD	DESARROLLO SOCIAL	Urbanización	MUNICIPIO DE AMEALCO DE BONFIL, QRO.	0.00%
265	FAISMUN 2024 - CONSTRUCCIÓN DE EMPEDRADO EN CAMINOS DE LA LOCALIDAD DE LOS REYES,AMEALCO DE BONFIL, QRO.	Urbanización	Fondo de Aportaciones para la Infraestructura Social Municipal y de las Demarcacines Territoriales del Distrito Federal (FAISMUN)	Urbanización	VIVIENDA Y SERVICIOS A LA COMUNIDAD	DESARROLLO SOCIAL	Urbanización	MUNICIPIO DE AMEALCO DE BONFIL, QRO.	100.00%
266	FAISMUN 2024 - CONSTRUCCIÓN DE EMPEDRADO EN VARIOS CAMINOS DE LA LOCALIDAD DE SAN JOSÉ ITHÓ,AMEALCO DE BONFIL, QRO.	Urbanización	Fondo de Aportaciones para la Infraestructura Social Municipal y de las Demarcacines Territoriales del Distrito Federal (FAISMUN)	Urbanización	VIVIENDA Y SERVICIOS A LA COMUNIDAD	DESARROLLO SOCIAL	Urbanización	MUNICIPIO DE AMEALCO DE BONFIL, QRO.	0.00%
267	FAISMUN 2024 - REHABILITACIÓN DE CAMINO PRINCIPAL CON EMPEDRADO Y MORTERO EN RINCÓN DE LA FLORIDA,AMEALCO DE BONFIL, QRO.	Urbanización	Fondo de Aportaciones para la Infraestructura Social Municipal y de las Demarcacines Territoriales del Distrito Federal (FAISMUN)	Urbanización	VIVIENDA Y SERVICIOS A LA COMUNIDAD	DESARROLLO SOCIAL	Urbanización	MUNICIPIO DE AMEALCO DE BONFIL, QRO.	0.00%
269	FAISMUN 2024 - CONSTRUCCIÓN DE EMPEDRADO EN CALLE DE LA CAPILLA EN LA LOCALIDAD DE RINCÓN DE AGUA BUENA,AMEALCO DE BONFIL, QRO.	Urbanización	Fondo de Aportaciones para la Infraestructura Social Municipal y de las Demarcacines Territoriales del Distrito Federal (FAISMUN)	Legislación	LEGISLACIÓN	GOBIERNO	Legislación	MUNICIPIO DE AMEALCO DE BONFIL, QRO.	0.00%
270	FAISMUN 2024 - CONSTRUCCIÓN DE EMPEDRADO EN VARIAS CALLES DE LA LOCALIDAD DE LOMA LINDA,AMEALCO DE BONFIL, QRO.	Urbanización	Fondo de Aportaciones para la Infraestructura Social Municipal y de las Demarcacines Territoriales del Distrito Federal (FAISMUN)	Urbanización	VIVIENDA Y SERVICIOS A LA COMUNIDAD	DESARROLLO SOCIAL	Urbanización	MUNICIPIO DE AMEALCO DE BONFIL, QRO.	0.00%
271	FAISMUN 2024 - CONSTRUCCIÓN DE EMPEDRADO EN VARIOS CAMINOS DE LA LOCALIDAD DE GUADALUPE EL TERRERO,AMEALCO DE BONFIL, QRO.	Urbanización	Fondo de Aportaciones para la Infraestructura Social Municipal y de las Demarcacines Territoriales del Distrito Federal (FAISMUN)	Urbanización	VIVIENDA Y SERVICIOS A LA COMUNIDAD	DESARROLLO SOCIAL	Urbanización	MUNICIPIO DE AMEALCO DE BONFIL, QRO.	0.00%
272	FAISMUN 2024 - CONSTRUCCIÓN DE EMPEDRADO EN CALLE LOS CAMACHO DE LA LOCALIDAD DE HACIENDA BLANCA,AMEALCO DE BONFIL, QRO.	Urbanización	Fondo de Aportaciones para la Infraestructura Social Municipal y de las Demarcacines Territoriales del Distrito Federal (FAISMUN)	Urbanización	VIVIENDA Y SERVICIOS A LA COMUNIDAD	DESARROLLO SOCIAL	Urbanización	MUNICIPIO DE AMEALCO DE BONFIL, QRO.	0.00%

Clave	Proyecto / Proceso	SubProgramaGobierno	ProgramaGobierno	SubFuncion	Funcion	Finalidad	Función Especifica	Clasificación Geográfica	% de Avance
273	FAISMUN 2024 - CONSTRUCCIÓN DE EMPEDRADO EN CALLE A LA IGLESIA DE LA LOCALIDAD DE LA MESA,AMEALCO DE BONFIL, QRO.	Urbanización	Fondo de Aportaciones para la Infraestructura Social Municipal y de las Demarcacines Territoriales del Distrito Federal (FAISMUN)	Urbanización	VIVIENDA Y SERVICIOS A LA COMUNIDAD	DESARROLLO SOCIAL	Urbanización	MUNICIPIO DE AMEALCO DE BONFIL, QRO.	74.91%
274	FAISMUN 2024 - CONSTRUCCIÓN DE EMPEDRADO EN CAMINO DE ACCESO A LA ESCUELA EN LA LOCALIDAD EL CERRITO,AMEALCO DE BONFIL, QRO.	Urbanización	Fondo de Aportaciones para la Infraestructura Social Municipal y de las Demarcacines Territoriales del Distrito Federal (FAISMUN)	Urbanización	VIVIENDA Y SERVICIOS A LA COMUNIDAD	DESARROLLO SOCIAL	Urbanización	MUNICIPIO DE AMEALCO DE BONFIL, QRO.	0.00%
275	FAISMUN 2024 - CONSTRUCCIÓN DE EMPEDRADO EN CAMINOS DE LA LOCALIDAD EL BOTHÉ,AMEALCO DE BONFIL, QRO.	Urbanización	Fondo de Aportaciones para la Infraestructura Social Municipal y de las Demarcacines Territoriales del Distrito Federal (FAISMUN)	Urbanización	VIVIENDA Y SERVICIOS A LA COMUNIDAD	DESARROLLO SOCIAL	Urbanización	MUNICIPIO DE AMEALCO DE BONFIL, QRO.	0.00%
276	FAISMUN 2024 - CONSTRUCCIÓN DE EMPEDRADO EN CALLES DE LA LOCALIDAD LA BEATA,AMEALCO DE BONFIL, QRO.	Urbanización	Fondo de Aportaciones para la Infraestructura Social Municipal y de las Demarcacines Territoriales del Distrito Federal (FAISMUN)	Urbanización	VIVIENDA Y SERVICIOS A LA COMUNIDAD	DESARROLLO SOCIAL	Urbanización	MUNICIPIO DE AMEALCO DE BONFIL, QRO.	100.00%
277	FAISMUN 2024 - CONSTRUCCIÓN DE GUARNICIONES Y BANQUETAS EN CAMINO PRINCIPAL HACIA GARABATO EN LA LOCALIDAD DE LAS SALVAS,AMEALCO DE BONFIL, QRO.	Urbanización	Fondo de Aportaciones para la Infraestructura Social Municipal y de las Demarcacines Territoriales del Distrito Federal (FAISMUN)	Urbanización	VIVIENDA Y SERVICIOS A LA COMUNIDAD	DESARROLLO SOCIAL	Urbanización	MUNICIPIO DE AMEALCO DE BONFIL, QRO.	0.00%
280	FAISMUN 2024 - REHABILITACIÓN DE PAVIMENTO CON ASFALTO SOBRE CAMINO DE ACCESO PRINCIPAL A LA LOCALIDAD DE LA SOLEDAD,AMEALCO DE BONFIL, QRO.	Urbanización	Fondo de Aportaciones para la Infraestructura Social Municipal y de las Demarcacines Territoriales del Distrito Federal (FAISMUN)	Urbanización	VIVIENDA Y SERVICIOS A LA COMUNIDAD	DESARROLLO SOCIAL	Urbanización	MUNICIPIO DE AMEALCO DE BONFIL, QRO.	68.84%
283	FAISMUN 2024 - PAVIMENTACIÓN CON ASFALTO SOBRE CAMINO PRINCIPAL EN LA LOCALIDAD DE BARRIO PRESA DEL TECOLOTE (EL LINDERO),AMEALCO DE BONFIL, QRO.	Infraestructura Básica del Sector Educativo	Fondo de Aportaciones para la Infraestructura Social Municipal y de las Demarcacines Territoriales del Distrito Federal (FAISMUN)	Urbanización	VIVIENDA Y SERVICIOS A LA COMUNIDAD	DESARROLLO SOCIAL	Urbanización	MUNICIPIO DE AMEALCO DE BONFIL, QRO.	79.67%
284	Festival de las Flores 2024, Amealco de Bonfil	Desarrollo cultural	Rescate de identidad cultural	Cultura	RECREACIÓN, CULTURA Y OTRAS MANIFESTACIONES SOCIALES	DESARROLLO SOCIAL	Cultura	MUNICIPIO DE AMEALCO DE BONFIL, QRO.	69.95%
287	VEHICULO NISSAN MODELO 2022 PLACA SW2104D SERIE 3N6AD31A2NK843339	Control del Parque vehicular	Administracion eficiente y transparente de los recursos financieros públicos	Preservacion y Cuidado del Patrimonio Público	COORDINACIÓN DE LA POLÍTICA DE GOBIERNO	GOBIERNO	Preservacion y Cuidado del Patrimonio Público	MUNICIPIO DE AMEALCO DE BONFIL, QRO.	20.91%
288	VEHICULO FORD MODELO 2004 PLACA ST0111D SERIE 3FTEF17224MA29228	Control del Parque vehicular	Administracion eficiente y transparente de los recursos financieros públicos	Preservacion y Cuidado del Patrimonio Público	COORDINACIÓN DE LA POLÍTICA DE GOBIERNO	GOBIERNO	Preservacion y Cuidado del Patrimonio Público	MUNICIPIO DE AMEALCO DE BONFIL, QRO.	5.19%
289	CAMIONETA RANGER MODELO 2017 PLACA ER026A2 SERIE 8AFWR5AAXH6449689	Control del Parque vehicular	Administracion eficiente y transparente de los recursos financieros públicos	Preservacion y Cuidado del Patrimonio Público	COORDINACIÓN DE LA POLÍTICA DE GOBIERNO	GOBIERNO	Preservacion y Cuidado del Patrimonio Público	MUNICIPIO DE AMEALCO DE BONFIL, QRO.	59.53%
290	NISSAN FRONTIER 2023 PLACA ER0224A2, SERIE 3N6AD33A8PK809227	Control del Parque vehicular	Administracion eficiente y transparente de los recursos financieros públicos	Preservacion y Cuidado del Patrimonio Público	COORDINACIÓN DE LA POLÍTICA DE GOBIERNO	GOBIERNO	Preservacion y Cuidado del Patrimonio Público	MUNICIPIO DE AMEALCO DE BONFIL, QRO.	71.36%

MUNICIPIO DE AMEALCO DE BONFIL
PROGRAMAS Y PROYECTOS AL 30 DE JUNIO 2024

Clave	Proyecto / Proceso	SubProgramaGobierno	ProgramaGobierno	SubFuncion	Funcion	Finalidad	Función Específica	Clasificación Geográfica	% de Avance
291	FAISMUN 2024 - PAVIMENTACIÓN CON ASFALTO SOBRE CAMINO PRINCIPAL EN LA LOCALIDAD DE LA CRUZ (SAN BARTOLO),AMEALCO DE BONFIL, QRO.	Urbanización	Fondo de Aportaciones para la Infraestructura Social Municipal y de las Demarcacines Territoriales del Distrito Federal (FAISMUN)	Urbanización	VIVIENDA Y SERVICIOS A LA COMUNIDAD	DESARROLLO SOCIAL	Urbanización	MUNICIPIO DE AMEALCO DE BONFIL, QRO.	0.00%
293	FAISMUN 2024 - PAVIMENTACIÓN CON ASFALTO SOBRE CAMINO PRINCIPAL EN LA LOCALIDAD DE LA MANZANA,AMEALCO DE BONFIL, QRO.	Urbanización	Fondo de Aportaciones para la Infraestructura Social Municipal y de las Demarcacines Territoriales del Distrito Federal (FAISMUN)	Urbanización	VIVIENDA Y SERVICIOS A LA COMUNIDAD	DESARROLLO SOCIAL	Urbanización	MUNICIPIO DE AMEALCO DE BONFIL, QRO.	0.00%
295	FAISMUN 2024 - REHABILITACIÓN DE CENTRO DE DESARROLLO COMUNITARIO (SALÓN DE USOS MÚLTIPLES) EN EL SALVADOR,AMEALCO DE BONFIL, QRO.	Urbanización	Fondo de Aportaciones para la Infraestructura Social Municipal y de las Demarcacines Territoriales del Distrito Federal (FAISMUN)	Urbanización	VIVIENDA Y SERVICIOS A LA COMUNIDAD	DESARROLLO SOCIAL	Urbanización	MUNICIPIO DE AMEALCO DE BONFIL, QRO.	0.00%
297	FAISMUN 2024 - REHABILITACIÓN DE CENTRO DE DESARROLLO COMUNITARIO (AUDITORIO) EN EL CAPULÍN,AMEALCO DE BONFIL, QRO.	Urbanización	Fondo de Aportaciones para la Infraestructura Social Municipal y de las Demarcacines Territoriales del Distrito Federal (FAISMUN)	Urbanización	VIVIENDA Y SERVICIOS A LA COMUNIDAD	DESARROLLO SOCIAL	Urbanización	MUNICIPIO DE AMEALCO DE BONFIL, QRO.	0.00%
298	FAISMUN 2024 - REHABILITACIÓN DE CENTRO DE DESARROLLO COMUNITARIO (AUDITORIO) EN SAN FELIPE (SANTIAGO MEXQUITITLÁN BARRIO 6TO.),AMEALCO DE BONFIL, QRO.	Urbanización	Fondo de Aportaciones para la Infraestructura Social Municipal y de las Demarcacines Territoriales del Distrito Federal (FAISMUN)	Urbanización	VIVIENDA Y SERVICIOS A LA COMUNIDAD	DESARROLLO SOCIAL	Urbanización	MUNICIPIO DE AMEALCO DE BONFIL, QRO.	42.46%
299	FAISMUN 2024 - AMPLIACIÓN DE CENTRO DE DESARROLLO COMUNITARIO (AUDITORIO) EN DONICÁ,AMEALCO DE BONFIL, QRO.	Urbanización	Fondo de Aportaciones para la Infraestructura Social Municipal y de las Demarcacines Territoriales del Distrito Federal (FAISMUN)	Urbanización	VIVIENDA Y SERVICIOS A LA COMUNIDAD	DESARROLLO SOCIAL	Urbanización	MUNICIPIO DE AMEALCO DE BONFIL, QRO.	0.00%
300	FAISMUN 2024 - REHABILITACIÓN DE CENTRO DE DESARROLLO COMUNITARIO (AUDITORIO) Y CANCHA PÚBLICA EN LOMA LINDA,AMEALCO DE BONFIL, QRO.	Urbanización	Fondo de Aportaciones para la Infraestructura Social Municipal y de las Demarcacines Territoriales del Distrito Federal (FAISMUN)	Urbanización	VIVIENDA Y SERVICIOS A LA COMUNIDAD	DESARROLLO SOCIAL	Urbanización	MUNICIPIO DE AMEALCO DE BONFIL, QRO.	0.00%
301	FAISMUN 2024 - CONSTRUCCIÓN DE PARQUE INFANTIL Y GIMNASIO AL AIRE LIBRE 1RA. ETAPA EN LA LOCALIDAD EL BATÁN,AMEALCO DE BONFIL, QRO.	Urbanización	Fondo de Aportaciones para la Infraestructura Social Municipal y de las Demarcacines Territoriales del Distrito Federal (FAISMUN)	Urbanización	VIVIENDA Y SERVICIOS A LA COMUNIDAD	DESARROLLO SOCIAL	Urbanización	MUNICIPIO DE AMEALCO DE BONFIL, QRO.	73.93%
302	FAISMUN 2024 - CONSTRUCCIÓN DE PARQUE PÚBLICO Y GIMNASIO AL AIRE LIBRE EN LA LOCALIDAD EL BOTHÉ,AMEALCO DE BONFIL, QRO.	Urbanización	Fondo de Aportaciones para la Infraestructura Social Municipal y de las Demarcacines Territoriales del Distrito Federal (FAISMUN)	Urbanización	VIVIENDA Y SERVICIOS A LA COMUNIDAD	DESARROLLO SOCIAL	Urbanización	MUNICIPIO DE AMEALCO DE BONFIL, QRO.	0.00%

Clave	Proyecto / Proceso	SubProgramaGobierno	ProgramaGobierno	SubFuncion	Funcion	Finalidad	Función Especifica	Clasificación Geográfica	% de Avance
303	FAISMUN 2024 - CONSTRUCCION DE PARQUE INFANTIL, GIMNASIO AL AIRE LIBRE Y ALUMBRADO 2DA. ETAPA EN LA LOCALIDAD DE LA MURALLA,AMEALCO DE BONFIL, QRO.	Urbanización	Fondo de Aportaciones para la Infraestructura Social Municipal y de las Demarcacines Territoriales del Distrito Federal (FAISMUN)	Urbanización	VIVIENDA Y SERVICIOS A LA COMUNIDAD	DESARROLLO SOCIAL	Urbanización	MUNICIPIO DE AMEALCO DE BONFIL, QRO.	0.00%
304	FAISMUN 2024 - CONSTRUCCIÓN DE PARQUE INFANTIL Y GIMNASIO AL AIRE LIBRE 1RA. ETAPA EN LA LOCALIDAD DE MESILLAS,AMEALCO DE BONFIL, QRO.	Urbanización	Fondo de Aportaciones para la Infraestructura Social Municipal y de las Demarcacines Territoriales del Distrito Federal (FAISMUN)	Urbanización	VIVIENDA Y SERVICIOS A LA COMUNIDAD	DESARROLLO SOCIAL	Urbanización	MUNICIPIO DE AMEALCO DE BONFIL, QRO.	0.00%
305	FAISMUN 2024 - REHABILITACIÓN DE CANCHA PÚBLICA Y CIRCULADO PERIMETRAL EN LA LOCALIDAD DE LA MANZANA,AMEALCO DE BONFIL, QRO.	Urbanización	Fondo de Aportaciones para la Infraestructura Social Municipal y de las Demarcacines Territoriales del Distrito Federal (FAISMUN)	Urbanización	VIVIENDA Y SERVICIOS A LA COMUNIDAD	DESARROLLO SOCIAL	Urbanización	MUNICIPIO DE AMEALCO DE BONFIL, QRO.	0.00%
307	FAISMUN 2024 - REHABILITACIÓN DE CANCHA PÚBLICA DE USOS MÚLTIPLES EN LA LOCALIDAD DE SAN BARTOLOMÉ DEL PINO (SAN BARTOLO),AMEALCO DE BONFIL, QRO.	Urbanización	Fondo de Aportaciones para la Infraestructura Social Municipal y de las Demarcacines Territoriales del Distrito Federal (FAISMUN)	Urbanización	VIVIENDA Y SERVICIOS A LA COMUNIDAD	DESARROLLO SOCIAL	Urbanización	MUNICIPIO DE AMEALCO DE BONFIL, QRO.	100.00%
308	FAISMUN 2024 - CONSTRUCCIÓN DE TECHADO EN ESPACIO MULTIDEPORTIVO EN LA LOCALIDAD EL ASERRÍN,AMEALCO DE BONFIL, QRO.	Urbanización	Fondo de Aportaciones para la Infraestructura Social Municipal y de las Demarcacines Territoriales del Distrito Federal (FAISMUN) .	Urbanización	VIVIENDA Y SERVICIOS A LA COMUNIDAD	DESARROLLO SOCIAL	Urbanización	MUNICIPIO DE AMEALCO DE BONFIL, QRO.	100.00%
309	FAISMUN 2024 - GASTOS INDIRECTOS,AMEALCO DE BONFIL, QRO.	Otros Proyectos	Fondo de Aportaciones para la Infraestructura Social Municipal y de las Demarcacines Territoriales del Distrito Federal (FAISMUN)	Presidencia / Gubernatura	COORDINACIÓN DE LA POLÍTICA DE GOBIERNO	GOBIERNO	Presidencia / Gubernatura	MUNICIPIO DE AMEALCO DE BONFIL, QRO.	60.63%
310	FM 2024 - PROGRAMA EDUCACION Y PROGRESO, AMEALCO DE BONFIL, QRO.	Educacion	Educacion	Educación Básica	EDUCACIÓN	DESARROLLO SOCIAL	Educación Básica	MUNICIPIO DE AMEALCO DE BONFIL, QRO.	0.00%
311	CAMIONETA KIA 2024 SERIE LJD5AA1D5R0124805	Control del Parque vehicular	Administracion eficiente y transparente de los recursos financieros públicos	Preservacion y Cuidado del Patrimonio Público	COORDINACIÓN DE LA POLÍTICA DE GOBIERNO	GOBIERNO	Preservacion y Cuidado del Patrimonio Público	MUNICIPIO DE AMEALCO DE BONFIL, QRO.	87.09%
312	FISE 2024 - AMPLIACION DE RED DE DRENAJE SANITARIO EN CALLE 15 DE MAYO COL. EL VICARIO, AMEALCO DE BONFIL, QRO.	Drenaje y Letrinas	Fondo de Infraestructura Social para las Entidades (FISE)	Servicios Comunales	VIVIENDA Y SERVICIOS A LA COMUNIDAD	DESARROLLO SOCIAL	Servicios Comunales	MUNICIPIO DE AMEALCO DE BONFIL, QRO.	0.00%
313	FISE 2024 - AMPLIACION DE RED DE DRENAJE SANITARIO EN CALLE CORREGIDORA COL. CENTRO, AMEALCO DE BONFIL, QRO.	Drenaje y Letrinas	Fondo de Infraestructura Social para las Entidades (FISE)	Servicios Comunales	VIVIENDA Y SERVICIOS A LA COMUNIDAD	DESARROLLO SOCIAL	Servicios Comunales	MUNICIPIO DE AMEALCO DE BONFIL, QRO.	0.00%
314	FISE 2024 - AMPLIACION DE RED DE ENERGIA ELECTRICA EN VARIAS CALLES DE LA LOCALIDAD DE BARRIO DEL BARCO SAN MIGUEL TLAXCALTEPEC, AMEALCO DE BONFIL, QRO.	Electrificacion Rural y de Colonia Pobres	Fondo de Infraestructura Social para las Entidades (FISE)	Alumbrado Público	VIVIENDA Y SERVICIOS A LA COMUNIDAD	DESARROLLO SOCIAL	Alumbrado Público	MUNICIPIO DE AMEALCO DE BONFIL, QRO.	0.00%

MUNICIPIO DE AMEALCO DE BONFIL
PROGRAMAS Y PROYECTOS AL 30 DE JUNIO 2024

Clave	Proyecto / Proceso	SubProgramaGobierno	ProgramaGobierno	SubFuncion	Funcion	Finalidad	Función Especifica	Clasificación Geográfica	% de Avance
315	FISE 2024 - AMPLIACION DE RED DE ENERGIA ELECTRICA EN CAMINO PRINICPAL DE LA LOCALIDAD DE DONICA, AMEALCO DE BONFIL, QRO.	Electrificacion Rural y de Colonia Pobres	Fondo de Infraestructura Social para las Entidades (FISE)	Alumbrado Público	VIVIENDA Y SERVICIOS A LA COMUNIDAD	DESARROLLO SOCIAL	Alumbrado Público	MUNICIPIO DE AMEALCO DE BONFIL, QRO.	0.00%
316	FISE 2024 - AMPLIACION DE RED DE ENERGIA ELECTRICA EN VARIAS CALLES DE LA LOCALIDAD DE SANTIAGO MEXQUITITLAN BARRIO 3RO.,AMEALCO DE BONFIL, QRO.	Electrificacion Rural y de Colonia Pobres	Fondo de Infraestructura Social para las Entidades (FISE)	Alumbrado Público	VIVIENDA Y SERVICIOS A LA COMUNIDAD	DESARROLLO SOCIAL	Alumbrado Público	MUNICIPIO DE AMEALCO DE BONFIL, QRO.	0.00%
317	FISE 2024 - AMPLIACION Y REHABILITACION DE RED DE DRENAJE SANITARIO EN CAMINO PRINCIPAL DE LA LOCALIDAD DE DONICA, AMEALCO DE BONFIL, QRO.	Drenaje y Letrinas	Fondo de Infraestructura Social para las Entidades (FISE)	Servicios Comunales	VIVIENDA Y SERVICIOS A LA COMUNIDAD	DESARROLLO SOCIAL	Servicios Comunales	MUNICIPIO DE AMEALCO DE BONFIL, QRO.	0.00%
318	FISE 2024 - AMPLIACION DE RED DE DRENAJE SANITARIO EN CALLE PRIVADA SIN NOMBRE DE LA LOCALIDAD DE SANTIAGO MEXQUITITLAN BARRIO 1RO., AMEALCO DE BONFIL, QRO.	Drenaje y Letrinas	Fondo de Infraestructura Social para las Entidades (FISE)	Servicios Comunales	VIVIENDA Y SERVICIOS A LA COMUNIDAD	DESARROLLO SOCIAL	Servicios Comunales	MUNICIPIO DE AMEALCO DE BONFIL, QRO.	0.00%
319	FAISMUN 2024 - CONSTRUCCION DE TECHUMBRE EN CANCHA DE EDUCACIÓN FÍSICA EN ESCUELA COMUNITARIA FRANCISCO I. MADERO EN BARRIO LA ESPERANZA (SAN BARTOLO), AMEALCO DE BONFIL, QRO.	Infraestructura Básica del Sector Educativo	Fondo de Aportaciones para la Infraestructura Social Municipal y de las Demarcacines Territoriales del Distrito Federal (FAISMUN)	Educación Básica	EDUCACIÓN	DESARROLLO SOCIAL	Educación Básica	MUNICIPIO DE AMEALCO DE BONFIL, QRO.	0.00%
322	CONAFORT 2023 - BRIGADA DE SANEAMIENTO FORESTAL 2023, AMEALCO DE BONFIL, QRO.	Compensacion ambiental por cambio de uso del suelo en terrenos forestales	Apoyo al campo y preservación del medio ambiente	Otros de Proteccion Ambiental	PROTECCIÓN AMBIENTAL	DESARROLLO SOCIAL	Otros de Proteccion Ambiental	MUNICIPIO DE AMEALCO DE BONFIL, QRO.	96.57%
323	CAMIONETA CHEVROLET TORNADO 2011 SERIE 93CXM8022BC109036 MODELO 2011 PLACAS SY9956C	Control del Parque vehicular	Administracion eficiente y transparente de los recursos financieros públicos	Presidencia / Gubernatura	COORDINACIÓN DE LA POLÍTICA DE GOBIERNO	GOBIERNO	Presidencia / Gubernatura	MUNICIPIO DE AMEALCO DE BONFIL, QRO.	12.95%
324	NISSAN NP300 SERIE 3N6AD33A4KK836174 PLACAS GU4631B MODELO 2019	Control del Parque vehicular	Administracion eficiente y transparente de los recursos financieros públicos	Presidencia / Gubernatura	COORDINACIÓN DE LA POLÍTICA DE GOBIERNO	GOBIERNO	Presidencia / Gubernatura	MUNICIPIO DE AMEALCO DE BONFIL, QRO.	58.05%
325	NISSAN NP300 SERIE 3N6AD35AXKK864929 PLACAS GU4816B MODELO 2019	Control del Parque vehicular	Administracion eficiente y transparente de los recursos financieros públicos	Presidencia / Gubernatura	COORDINACIÓN DE LA POLÍTICA DE GOBIERNO	GOBIERNO	Presidencia / Gubernatura	MUNICIPIO DE AMEALCO DE BONFIL, QRO.	54.73%
326	NISSAN NP300 SERIE 3N6AD35A8KK863861 PLACAS FY3291C MODELO 2019	Control del Parque vehicular	Administracion eficiente y transparente de los recursos financieros públicos	Presidencia / Gubernatura	COORDINACIÓN DE LA POLÍTICA DE GOBIERNO	GOBIERNO	Presidencia / Gubernatura	MUNICIPIO DE AMEALCO DE BONFIL, QRO.	61.78%
327	NISSAN NP300 SERIE 3N6AD33A8KK850093 PLACAS FY2988C MODELO 2019	Control del Parque vehicular	Administracion eficiente y transparente de los recursos financieros públicos	Presidencia / Gubernatura	COORDINACIÓN DE LA POLÍTICA DE GOBIERNO	GOBIERNO	Presidencia / Gubernatura	MUNICIPIO DE AMEALCO DE BONFIL, QRO.	63.28%
328	CAMION TIPO PLUMA SERIE 1GBM7H1C5XJ101189 SIN PLACAS MODELO 1999	Control del Parque vehicular	Administracion eficiente y transparente de los recursos financieros públicos	Presidencia / Gubernatura	COORDINACIÓN DE LA POLÍTICA DE GOBIERNO	GOBIERNO	Presidencia / Gubernatura	MUNICIPIO DE AMEALCO DE BONFIL, QRO.	87.75%
329	FM 2023 - REHABILITACION DE CAMINOS ZONA SUR, AMEALCO DE BONFIL, QRO.	URBANIZACION	FONDO MUNICIPAL	Urbanización	VIVIENDA Y SERVICIOS A LA COMUNIDAD	DESARROLLO SOCIAL	Urbanización	MUNICIPIO DE AMEALCO DE BONFIL, QRO.	0.00%

MUNICIPIO DE AMEALCO DE BONFIL
PROGRAMAS Y PROYECTOS AL 30 DE JUNIO 2024

Clave	Proyecto / Proceso	SubProgramaGobierno	ProgramaGobierno	SubFuncion	Funcion	Finalidad	Función Especifica	Clasificación Geográfica	% de Avance
330	FM 2024 - CONSTRUCCIÓN DE EMPEDRADOS CON MORTERO EN CAMINO A PRESA DE XOTHE, SANTIAGO MEXQUITITLÁN BARRIO 3RO, AMEALCO DE BONFIL, QRO.	URBANIZACION	FONDO MUNICIPAL	Urbanización	VIVIENDA Y SERVICIOS A LA COMUNIDAD	DESARROLLO SOCIAL	Urbanización	MUNICIPIO DE AMEALCO DE BONFIL, QRO.	99.00%
331	CAMIONETA NISSAN NP 300 PLACAS SW8356 D SERIE 3N6DD21T0DK068773	Control del Parque vehicular	Administracion eficiente y transparente de los recursos financieros públicos	Preservacion y Cuidado del Patrimonio Público	COORDINACIÓN DE LA POLÍTICA DE GOBIERNO	GOBIERNO	Preservacion y Cuidado del Patrimonio Público	MUNICIPIO DE AMEALCO DE BONFIL, QRO.	18.00%
332	VEHICULO VENTO MODELO 2019 PLACAS UNX386H S/S	Control del Parque vehicular	Administracion eficiente y transparente de los recursos financieros públicos	Preservacion y Cuidado del Patrimonio Público	COORDINACIÓN DE LA POLÍTICA DE GOBIERNO	GOBIERNO	Preservacion y Cuidado del Patrimonio Público	MUNICIPIO DE AMEALCO DE BONFIL, QRO.	39.73%
333	VEHICULO NISSAN FRONTIER MODELO 2022 PLACAS ER228A1	Control del Parque vehicular	Administracion eficiente y transparente de los recursos financieros públicos	Preservacion y Cuidado del Patrimonio Público	COORDINACIÓN DE LA POLÍTICA DE GOBIERNO	GOBIERNO	Preservacion y Cuidado del Patrimonio Público	MUNICIPIO DE AMEALCO DE BONFIL, QRO.	73.13%
334	VEHICULO NISSAN VERSA MODELO 2022 PLACAS ER197A1	Control del Parque vehicular	Administracion eficiente y transparente de los recursos financieros públicos	Preservacion y Cuidado del Patrimonio Público	COORDINACIÓN DE LA POLÍTICA DE GOBIERNO	GOBIERNO	Preservacion y Cuidado del Patrimonio Público		63.68%
335	FAISMUN 2024 - REHABILITACIÓN DE PARQUE PÚBLICO EN LA COL. LA PRIMAVERA, AMEALCO DE BONFIL, QRO.	Urbanización	Fondo de Aportaciones para la Infraestructura Social Municipal y de las Demarcacines Territoriales del Distrito Federal (FAISMUN)	Urbanización	VIVIENDA Y SERVICIOS A LA COMUNIDAD	DESARROLLO SOCIAL	Urbanización	MUNICIPIO DE AMEALCO DE BONFIL, QRO.	0.00%
336	FAISMUN 2024 - URBANIZACIÓN DE VARIAS CALLES EN COLONIA LOS DURAZNOS, AMEALCO DE BONFIL, QRO.	Urbanización	Fondo de Aportaciones para la Infraestructura Social Municipal y de las Demarcacines Territoriales del Distrito Federal (FAISMUN)	Urbanización	VIVIENDA Y SERVICIOS A LA COMUNIDAD	DESARROLLO SOCIAL	Urbanización	MUNICIPIO DE AMEALCO DE BONFIL, QRO.	0.00%
337	FAISMUN 2024 - CONSTRUCCION DE EMPEDRADO EN CAMINO PRINCIPAL EN LA LOCALIDAD EL CERRITO, AMEALCO DE BONFIL, QRO.	Urbanización	Fondo de Aportaciones para la Infraestructura Social Municipal y de las Demarcacines Territoriales del Distrito Federal (FAISMUN)	Urbanización	VIVIENDA Y SERVICIOS A LA COMUNIDAD	DESARROLLO SOCIAL	Urbanización	MUNICIPIO DE AMEALCO DE BONFIL, QRO.	0.00%
338	GEQ OyA 2021 - COLABORACION PARA EL CONCURSO DE HUAPANGO DENOMINADO AL RITMO DE LA FELICIDAD, AMEALCO DE BONFIL QRO.	Desarrollo cultural	Rescate de identidad cultural	Cultura	RECREACIÓN, CULTURA Y OTRAS MANIFESTACIONES SOCIALES	DESARROLLO SOCIAL	Cultura	MUNICIPIO DE AMEALCO DE BONFIL, QRO.	0.00%
339	GEQ 2023 - CONTIGO POR UN DESARROLO CON IDENTIDAD (AMEALCO DE BONFIL)	GEQ	Programa Contigo	Otros Asuntos Económicos	OTRAS INDUSTRIAS Y OTROS ASUNTOS ECONÓMICOS	DESARROLLO ECONÓMICO	Otros Asuntos Económicos	MUNICIPIO DE AMEALCO DE BONFIL, QRO.	0.00%
340	FAISMUN 2024 - EQUIPAMIENTO DE VIVIENDA CON TANQUE PREFABRICADO DE ALMACENAMIENTO DE AGUA, VARIAS LOCALIDADES, AMEALCO DE BONFIL, QRO.	Agua entubada (Acceso a Servicios Básicos de la Vivienda)	Fondo de Aportaciones para la Infraestructura Social Municipal y de las Demarcacines Territoriales del Distrito Federal (FAISMUN)	Abastecimiento de Agua	VIVIENDA Y SERVICIOS A LA COMUNIDAD	DESARROLLO SOCIAL	Abastecimiento de Agua	MUNICIPIO DE AMEALCO DE BONFIL, QRO.	0.00%
341	FAISMUN 2024 - AMPLIACION DE RED DE DISTRIBUCIÓN DE ENERGÍA ELÉCTRICA EN CALLE LA PALMA Y EL ZAPOTE DE LA LOCALIDAD DE SAN JOSÉ ITHÓ, AMEALCO DE BONFIL, QRO.	Electrificación Rural y de Colonias Pobres	Fondo de Aportaciones para la Infraestructura Social Municipal y de las Demarcacines Territoriales del Distrito Federal (FAISMUN)	Alumbrado Público	VIVIENDA Y SERVICIOS A LA COMUNIDAD	DESARROLLO SOCIAL	Alumbrado Público	MUNICIPIO DE AMEALCO DE BONFIL, QRO.	0.00%
342	FAISMUN 2024 - AMPLIACION DE RED DE DISTRIBUCIÓN DE ENERGÍA ELÉCTRICA EN LOMA DEL CALVARIO DE LA LOCALIDAD DE SAN ILDEFONSO TULTEPEC (CENTRO), AMEALCO DE BONFIL, QRO.	Electrificación Rural y de Colonias Pobres	Fondo de Aportaciones para la Infraestructura Social Municipal y de las Demarcacines Territoriales del Distrito Federal (FAISMUN)	Alumbrado Público	VIVIENDA Y SERVICIOS A LA COMUNIDAD	DESARROLLO SOCIAL	Alumbrado Público	MUNICIPIO DE AMEALCO DE BONFIL, QRO.	0.00%

MUNICIPIO DE AMEALCO DE BONFIL
PROGRAMAS Y PROYECTOS AL 30 DE JUNIO 2024

Clave	Proyecto / Proceso	SubProgramaGobierno	ProgramaGobierno	SubFuncion	Funcion	Finalidad	Función Especifica	Clasificación Geográfica	% de Avance
343	FAISMUN 2024 - AMPLIACIÓN DE RED DE DISTRIBUCIÓN DE ENERGÍA ELÉCTRICA EN SANTIAGO MEXQUITILÁN BARRIO 4TO, AMEALCO DE BONFIL, QRO.	Electrificación Rural y de Colonias Pobres	Fondo de Aportaciones para la Infraestructura Social Municipal y de las Demarcacines Territoriales del Distrito Federal (FAISMUN)	Alumbrado Público	VIVIENDA Y SERVICIOS A LA COMUNIDAD	DESARROLLO SOCIAL	Alumbrado Público	MUNICIPIO DE AMEALCO DE BONFIL, QRO.	0.00%
344	FAISMUN 2024 - CONSTRUCCION DE DREN PLUVIAL EN LA LOCALIDAD DE SANTIAGO MEXQUITILÁN BARRIO 1RO, AMEALCO DE BONFIL, QRO.	Alcantarillado	Fondo de Aportaciones para la Infraestructura Social Municipal y de las Demarcacines Territoriales del Distrito Federal (FAISMUN)	Servicios Comunales	VIVIENDA Y SERVICIOS A LA COMUNIDAD	DESARROLLO SOCIAL	Servicios Comunales	MUNICIPIO DE AMEALCO DE BONFIL, QRO.	0.00%
345	FAISMUN 2024 - AMPLIACION DE DRENAJE SANITARIO EN LA LOCALIDAD DE SANTIAGO MEXQUITILÁN BARRIO 4TO, AMEALCO DE BONFIL, QRO.	Drenaje y Letrinas	Fondo de Aportaciones para la Infraestructura Social Municipal y de las Demarcacines Territoriales del Distrito Federal (FAISMUN)	Servicios Comunales	VIVIENDA Y SERVICIOS A LA COMUNIDAD	DESARROLLO SOCIAL	Servicios Comunales	MUNICIPIO DE AMEALCO DE BONFIL, QRO.	0.00%
346	FAISMUN 2024 - MEJORAMIENTO DE VIVIENDA (CISTERNA), VARIAS LOCALIDADES, AMEALCO DE BONFIL	Mejoramiento de Vivienda	Fondo de Aportaciones para la Infraestructura Social Municipal y de las Demarcacines Territoriales del Distrito Federal (FAISMUN)	Vivienda	VIVIENDA Y SERVICIOS A LA COMUNIDAD	DESARROLLO SOCIAL	Vivienda	MUNICIPIO DE AMEALCO DE BONFIL, QRO.	0.00%
347	FAISMUN 2024 - REHABILITACIÓN DE EMPEDRADO EN CAMINO PRINCIPAL, SAN PEDRO TENANGO, AMEALCO DE BONFIL, QRO.	Urbanización	Fondo de Aportaciones para la Infraestructura Social Municipal y de las Demarcacines Territoriales del Distrito Federal (FAISMUN)	Urbanización	VIVIENDA Y SERVICIOS A LA COMUNIDAD	DESARROLLO SOCIAL	Urbanización	MUNICIPIO DE AMEALCO DE BONFIL, QRO.	0.00%
348	FAISMUN 2024 - CONSTRUCCIÓN DE EMPEDRADO CON MORTERO EN CAMINO PRINCIPAL, LA NORIA, AMEALCO DE BONFIL, QRO.	Urbanización	Fondo de Aportaciones para la Infraestructura Social Municipal y de las Demarcacines Territoriales del Distrito Federal (FAISMUN)	Urbanización	VIVIENDA Y SERVICIOS A LA COMUNIDAD	DESARROLLO SOCIAL	Urbanización	MUNICIPIO DE AMEALCO DE BONFIL, QRO.	0.00%
349	FAISMUN 2024 - CONSTRUCCIÓN DE EMPEDRADO EN CAMINO A TENASDA DE LA LOCALIDAD DE SAN PABLO, AMEALCO DE BONFIL, QRO.	Urbanización	Fondo de Aportaciones para la Infraestructura Social Municipal y de las Demarcacines Territoriales del Distrito Federal (FAISMUN)	Urbanización	VIVIENDA Y SERVICIOS A LA COMUNIDAD	DESARROLLO SOCIAL	Urbanización	MUNICIPIO DE AMEALCO DE BONFIL, QRO.	0.00%
350	FAISMUN 2024 - PAVIMENTACION CON ASFALTO SOBRE CAMINO PRINCIPAL EN LA LOCALIDAD DE LOMA LINDA, AMEALCO DE BONFIL, QRO.	Urbanización	Fondo de Aportaciones para la Infraestructura Social Municipal y de las Demarcacines Territoriales del Distrito Federal (FAISMUN)	Urbanización	VIVIENDA Y SERVICIOS A LA COMUNIDAD	DESARROLLO SOCIAL	Urbanización	MUNICIPIO DE AMEALCO DE BONFIL, QRO.	0.00%
351	FAISMUN 2024 - REHABILITACIÓN DE CAMINOS ZONA ORIENTE VARIAS LOCALIDADES, AMEALCO DE BONFIL, QRO.	Urbanización	Fondo de Aportaciones para la Infraestructura Social Municipal y de las Demarcacines Territoriales del Distrito Federal (FAISMUN)	Urbanización	VIVIENDA Y SERVICIOS A LA COMUNIDAD	DESARROLLO SOCIAL	Urbanización	MUNICIPIO DE AMEALCO DE BONFIL, QRO.	0.00%
352	FAFEF 2023 - CONSTRUCCION DE CAFETERIA EN EL CAMPUS UAQ AMEALCO, AMEALCO DE BONFIL, QRO.	Educación	Fondo de Aportaciones para el Fortalecimiento de las Entidades Federativas (FAFEF)	Educación Superior	EDUCACIÓN	DESARROLLO SOCIAL	Educación Superior	MUNICIPIO DE AMEALCO DE BONFIL, QRO.	100.00%
353	FAFEF 2023 - REHABILITACION INTEGRAL DEL PARQUE PÚBLICO, CERRO DE LOS GALLOS, AMEALCO DE BONFIL	Urbanizacion	Fondo de Aportaciones para el Fortalecimiento de las Entidades Federativas (FAFEF)	Deporte y Recreación	RECREACIÓN, CULTURA Y OTRAS MANIFESTACIONES SOCIALES	DESARROLLO SOCIAL	Deporte y Recreación	MUNICIPIO DE AMEALCO DE BONFIL, QRO.	100.00%

Clave	Proyecto / Proceso	SubProgramaGobierno	ProgramaGobierno	SubFuncion	Funcion	Finalidad	Función Especifica	Clasificación Geográfica	% de Avance
354	INTERESES FAISMUN 2023 - AMPLIACIÓN DE RED DE AGUA POTABLE EN VARIAS CALLES DE LA LOCALIDAD DE SAN ILDEFONSO TULTEPEC (CENTRO), AMEALCO DE BONFIL, QRO.	Agua entubada (Acceso a Servicios Básicos de la Vivienda)	Fondo de Aportaciones para la Infraestructura Social Municipal y de las Demarcacines Territoriales del Distrito Federal (FAISMUN)	Abastecimiento de Agua	VIVIENDA Y SERVICIOS A LA COMUNIDAD	DESARROLLO SOCIAL	Abastecimiento de Agua	MUNICIPIO DE AMEALCO DE BONFIL, QRO.	100.00%
355	FM 2023 - AMPLIACION DE SANITARIOS PUBLICOS EN LA CABECERA MUNICIPAL, AMEALCO DE BONFIL, QRO	Urbanización	Fondo Municipal	Urbanización	VIVIENDA Y SERVICIOS A LA COMUNIDAD	DESARROLLO SOCIAL	Urbanización	MUNICIPIO DE AMEALCO DE BONFIL, QRO.	100.00%
356	FORTAMUN 2023 - CONSTRUCCIÓN DE SANITARIO INCLUYENTE, LOBBY Y REHABILITACIÓN DE INSTALACIONES EN SANITARIOS DE LA SALA DE USOS MULTIPLES, AMEALCO DE BONFIL, QRO.	URBANIZACION	Fondo de Aportaciones para el Fortalecimiento de los Municipios (FORTAMUN)	Urbanización	VIVIENDA Y SERVICIOS A LA COMUNIDAD	DESARROLLO SOCIAL	Urbanización	MUNICIPIO DE AMEALCO DE BONFIL, QRO.	100.00%
357	FAISMUN 2024 - CONSTRUCCIÓN DE EMPEDRADO CON MORTERO EN CALLE TIERRA BLANCA, SANTIAGO MEXQUITITLÁN BARRIO 3RO, AMEALCO DE BONFIL, QRO.	Urbanización	Fondo de Aportaciones para la Infraestructura Social Municipal y de las Demarcacines Territoriales del Distrito Federal (FAISMUN)	Urbanización	VIVIENDA Y SERVICIOS A LA COMUNIDAD	DESARROLLO SOCIAL	Urbanización	MUNICIPIO DE AMEALCO DE BONFIL, QRO.	0.00%
358	FAISMUN 2024 - CONSTRUCCIÓN DE PARQUE INFANTIL Y GIMNASIO AL AIRE LIBRE EN LA LOCALIDAD DE EJIDO EL RINCÓN (LA BOTIJA), AMEALCO DE BONFIL, QRO.	Urbanización	Fondo de Aportaciones para la Infraestructura Social Municipal y de las Demarcacines Territoriales del Distrito Federal (FAISMUN)	Urbanización	VIVIENDA Y SERVICIOS A LA COMUNIDAD	DESARROLLO SOCIAL	Urbanización	MUNICIPIO DE AMEALCO DE BONFIL, QRO.	0.00%
359	FAISMUN 2024 - REHABILITACIÓN DE ALUMBRADO PÚBLICO EN VARIAS LOCALIDADES DE AMEALCO DE BONFIL, QRO.	Urbanización	Fondo de Aportaciones para la Infraestructura Social Municipal y de las Demarcacines Territoriales del Distrito Federal (FAISMUN)	Urbanización	VIVIENDA Y SERVICIOS A LA COMUNIDAD	DESARROLLO SOCIAL	Urbanización	MUNICIPIO DE AMEALCO DE BONFIL, QRO.	0.00%
360	FESTIVAL DEL MOLE, PULQUE Y BARBACOA, AMEALCO DE BONFIL	Turismo sustentable	Desarrollo Económico y promocion de proyectos turisticos sustentables	Turismo	TURISMO	DESARROLLO ECONÓMICO	Turismo	MUNICIPIO DE AMEALCO DE BONFIL, QRO.	0.00%
363	FM 2023 - EMPEDRADO EN CAMINO PRINCIPAL, LA COFRADÍA, AMEALCO DE BONFIL, QRO.	Urbanización	Fondo Municipal	Urbanización	VIVIENDA Y SERVICIOS A LA COMUNIDAD	DESARROLLO SOCIAL	Urbanización	MUNICIPIO DE AMEALCO DE BONFIL, QRO.	100.00%
364	FM 2023 - AMPLIACION DE RED DE DRENAJE SANITARIO EN LIBRAMIENTO RAFAEL CAMACHO GUZMÁN, AMEALCO DE BONFIL, QRO.	Urbanización	Fondo Municipal	Urbanización	VIVIENDA Y SERVICIOS A LA COMUNIDAD	DESARROLLO SOCIAL	Urbanización	MUNICIPIO DE AMEALCO DE BONFIL, QRO.	100.00%
365	FM 2023 - URBANIZACION DE CALLE BENITO JUÁREZ, AMEALCO DE BONFIL, QRO.	Urbanización	Fondo Municipal	Urbanización	VIVIENDA Y SERVICIOS A LA COMUNIDAD	DESARROLLO SOCIAL	Urbanización	MUNICIPIO DE AMEALCO DE BONFIL, QRO.	100.00%
366	FM 2023 - CONSTRUCCION DE PISTA PARA CARRERA DE CABALLOS EN PALOS ALTOS, AMEALCO DE BONFIL, QRO.	Urbanización	Fondo Municipal	Urbanización	VIVIENDA Y SERVICIOS A LA COMUNIDAD	DESARROLLO SOCIAL	Urbanización	MUNICIPIO DE AMEALCO DE BONFIL, QRO.	100.00%
367	FM 2023 - REHABILITACION DE GIMNASIO MUNICIPAL, AMEALCO DE BONFIL, QRO	Urbanización	Fondo Municipal	Urbanización	VIVIENDA Y SERVICIOS A LA COMUNIDAD	DESARROLLO SOCIAL	Urbanización	MUNICIPIO DE AMEALCO DE BONFIL, QRO.	100.00%

MUNICIPIO DE AMEALCO DE BONFIL
PROGRAMAS Y PROYECTOS AL 30 DE JUNIO 2024

Clave	Proyecto / Proceso	SubProgramaGobierno	ProgramaGobierno	SubFuncion	Funcion	Finalidad	Función Especifica	Clasificación Geográfica	% de Avance
368	FM 2023 - URBANIZACIÓN DE CALLE DE ACCESO PONIENTE 2DA. ETAPA, SAN MIGUEL DEHETÍ, AMEALCO DE BONFIL, QRO.	Urbanización	Fondo Municipal	Urbanización	VIVIENDA Y SERVICIOS A LA COMUNIDAD	DESARROLLO SOCIAL	Urbanización	MUNICIPIO DE AMEALCO DE BONFIL, QRO.	99.90%
369	FM 2023 - CONSTRUCCION DE CENTRO DE DESARROLLO COMUNITARIO (AUDITORIO) EN DONICÁ, AMEALCO DE BONFIL, QRO.	Urbanización	Fondo Municipal	Urbanización	VIVIENDA Y SERVICIOS A LA COMUNIDAD	DESARROLLO SOCIAL	Urbanización	MUNICIPIO DE AMEALCO DE BONFIL, QRO.	4.92%
370	FM 2023 - REHABILITACION DE PAVIMENTO CON ASFALTO EN CAMINO DEL COBAQ 2 A EJIDO EL RINCÓN (LA BOTIJA), AMEALCO DE BONFIL, QRO.	Urbanización	Fondo Municipal	Urbanización	VIVIENDA Y SERVICIOS A LA COMUNIDAD	DESARROLLO SOCIAL	Urbanización	MUNICIPIO DE AMEALCO DE BONFIL, QRO.	100.00%
371	FM 2023 - REHABILITACIÓN DE PAVIMENTO CON ASFALTO EN CAMINO DE RINCÓN DE AGUA BUENA A CHITEJÉ DE GARABATO, AMEALCO DE BONFIL, QRO.	Urbanización	Fondo Municipal	Urbanización	VIVIENDA Y SERVICIOS A LA COMUNIDAD	DESARROLLO SOCIAL	Urbanización	MUNICIPIO DE AMEALCO DE BONFIL, QRO.	0.00%
372	FM 2023 - CONSTRUCCION DE ANDADOR PEATONAL DE LA CALLE 1 DE MAYO A LA LOCALIDAD DE SAN JOSÉ ITHÓ, AMEALCO DE BONFIL, QRO.	Urbanización	Fondo Municipal	Urbanización	VIVIENDA Y SERVICIOS A LA COMUNIDAD	DESARROLLO SOCIAL	Urbanización	MUNICIPIO DE AMEALCO DE BONFIL, QRO.	100.00%
373	FM 2023 - PROGRAMA CONECTA TU FELICIDAD, AMEALCO DE BONFIL, QRO.	Educacion	Educacion	Otros Servicios Educativos y Actividades Inherentes	EDUCACIÓN	DESARROLLO SOCIAL	Otros Servicios Educativos y Actividades Inherentes	MUNICIPIO DE AMEALCO DE BONFIL, QRO.	94.42%
374	Equipamiento del personal de las Instituciones de Seguridad Pública y Procuración de Justicia	Comunidad Segura	Fortalecimiento Municipal en materia de seguridad pública, proteccin civil y justicia cívica	Policía	ASUNTOS DE ORDEN PÚBLICO Y DE SEGURIDAD INTERIOR	GOBIERNO	Policía	MUNICIPIO DE AMEALCO DE BONFIL, QRO.	0.00%
375	Certificación, Capacitación y Profesionalización de los elementos policiales de las Instituciones de Seguridad Pública	Fortalecimiento de las Capacidades de Evaluación y capacitacion de las instituciones de seguridad pública	Fortalecimiento Municipal en materia de seguridad pública, proteccin civil y justicia cívica	Policía	ASUNTOS DE ORDEN PÚBLICO Y DE SEGURIDAD INTERIOR	GOBIERNO	Policía	MUNICIPIO DE AMEALCO DE BONFIL, QRO.	21.01%
376	Infráestructura de las Instituciones de Seguridad Pública e Instancias de Procuración e Impartición de Justicia	Fortalecimiento de las Instituciones de Seguridad pública	Fortalecimiento Municipal en materia de seguridad pública, proteccin civil y justicia cívica	Policía	ASUNTOS DE ORDEN PÚBLICO Y DE SEGURIDAD INTERIOR	GOBIERNO	Policía	MUNICIPIO DE AMEALCO DE BONFIL, QRO.	3.98%
377	Seguimiento a protocolos de actuación policial para mejorar en desempeño del personal de las instituciones de seguridad pública y procuración de justicia	Sistema de estándares de trabajo y rendición de cuentas	Fortalecimiento Municipal en materia de seguridad pública, proteccin civil y justicia cívica	Policía	ASUNTOS DE ORDEN PÚBLICO Y DE SEGURIDAD INTERIOR	GOBIERNO	Policía	MUNICIPIO DE AMEALCO DE BONFIL, QRO.	16.82%
378	Prevención de la violencia y la delincuencia, proceso generador de paz	Prevención de la violencia y del delito	Fortalecimiento Municipal en materia de seguridad pública, proteccin civil y justicia cívica	Policía	ASUNTOS DE ORDEN PÚBLICO Y DE SEGURIDAD INTERIOR	GOBIERNO	Policía	MUNICIPIO DE AMEALCO DE BONFIL, QRO.	18.66%
379	Sistema de Atención de Llamadas de Emergencias y Denuncias Ciudadanas	Sistema de Información	Fortalecimiento Municipal en materia de seguridad pública, proteccin civil y justicia cívica	Policía	ASUNTOS DE ORDEN PÚBLICO Y DE SEGURIDAD INTERIOR	GOBIERNO	Policía	MUNICIPIO DE AMEALCO DE BONFIL, QRO.	5.18%
380	Otros relacionados a Seguridad Pública	Comunidad Segura	Fortalecimiento Municipal en materia de seguridad pública, proteccin civil y justicia cívica	Policía	ASUNTOS DE ORDEN PÚBLICO Y DE SEGURIDAD INTERIOR	GOBIERNO	Policía	MUNICIPIO DE AMEALCO DE BONFIL, QRO.	44.98%
381	Otros servicios	Capacitación interna y externa	Formación profesional y capacitación del capital humano y de la sociedad en general	Otros Asuntos de Orden Público y Seguridad	ASUNTOS DE ORDEN PÚBLICO Y DE SEGURIDAD INTERIOR	GOBIERNO	Otros Asuntos de Orden Público y Seguridad	MUNICIPIO DE AMEALCO DE BONFIL, QRO.	53.67%

MUNICIPIO DE AMEALCO DE BONFIL
PROGRAMAS Y PROYECTOS AL 30 DE JUNIO 2024

Clave	Proyecto / Proceso	SubProgramaGobierno	ProgramaGobierno	SubFuncion	Funcion	Finalidad	Función Especifica	Clasificación Geográfica	% de Avance
382	Maquinaria de apoyo a la infraestructura	Inversión pública y desarrollo urbano	Infraestructura para todos	Presidencia / Gubernatura	COORDINACIÓN DE LA POLÍTICA DE GOBIERNO	GOBIERNO	Presidencia / Gubernatura	MUNICIPIO DE AMEALCO DE BONFIL, QRO.	0.00%
383	Programa "Emprendiendo para la Felicidad"	Contribuyente cumplido	Apoyo a la economia de las familias amealcenses	Asuntos Económicos y Comerciales en General	ASUNTOS ECONÓMICOS, COMERCIALES Y LABORALES EN GENERAL	DESARROLLO ECONÓMICO	Asuntos Económicos y Comerciales en General	MUNICIPIO DE AMEALCO DE BONFIL, QRO.	100.00%
384	"Programa Contribuye por tu Felicidad"	Contribuyente cumplido	Apoyo a la economia de las familias amealcenses	Asuntos Económicos y Comerciales en General	ASUNTOS ECONÓMICOS, COMERCIALES Y LABORALES EN GENERAL	DESARROLLO ECONÓMICO	Asuntos Económicos y Comerciales en General	MUNICIPIO DE AMEALCO DE BONFIL, QRO.	100.00%

ING. RENÉ MEJÍA MONTOYA
PRESIDENTE MUNICIPAL

C.P. BIBIANA GARFIAS ARIAS
DIRECTORA DE FINANZAS

AMEALCO DE BONFIL
ADMINISTRACIÓN 2021 - 2024

MUNICIPIO DE AMEALCO DE BONFIL, QRO.
INDICADORES APROBADOS AL 30 DE JUNIO 2024

Amealco
PROGRESO Y FELICIDAD
2021-2024

NUM	INDICADOR	AVANCE 30/06/24	ÁREA
1	NÚMERO DE ELEMENTOS CON CONSTANCIA DE CAPACITACIÓN EN MATERIA DE PROTECCIÓN CIVIL ENTRE EL NÚMERO TOTAL DE ELEMENTOS INSCRITOS A LAS CAPACITACIONES.	0.92	AYUNTAMIENTO
2	NÚMERO TOTAL DE CERTIFICACIONES EN MATERIA DE PROTECCIÓN CIVIL DE LOS ELEMENTOS, ENTRE EL NÚMERO DE ELEMENTOS CONTRATADOS.	0.8	AYUNTAMIENTO
3	NÚMERO DE ELEMENTOS ADSCRITOS A PROTECCIÓN CIVIL MUNICIPAL EN AMEALCO CERTIFICADOS ENTRE EL NÚMERO TOTAL DE ELEMENTOS ADSCRITOS A PROTECCIÓN CIVIL MUNICIPAL EN AMEALCO.	0.8	AYUNTAMIENTO
4	PORCENTAJE DE AVANCE EN LA ACTUALIZACIÓN DEL ATLAS DE RIESGO, RESPECTO DEL 100 % QUE REPRESENTA EL ATLAS DE RIESGO TOTALMENTE ACTUALIZADO.	33%	AYUNTAMIENTO
5	PORCENTAJE DE EQUIPOS EXISTENTES RESPECTO EL NÚMERO DE EQUIPOS SUFICIENTES, QUE PERMITAN BRINDAR LA PREVENCIÓN Y ATENCIÓN DE EVENTOS PERTURBADORES.	1	AYUNTAMIENTO
6	NÚMERO DE ELEMENTOS ADSCRITOS A LA COORDINACIÓN MUNICIPAL DE PROTECCIÓN CIVIL POR CADA 100,000 HABITANTES.	S/I	AYUNTAMIENTO
7	NÚMERO DE ELEMENTOS ADSCRITOS A PROTECCIÓN CIVIL MUNICIPAL EN AMEALCO CERTIFICADOS ENTRE EL NÚMERO TOTAL DE ELEMENTOS ADSCRITOS A PROTECCIÓN CIVIL MUNICIPAL EN AMEALCO.	0.8	AYUNTAMIENTO
8	PORCENTAJE DE AVANCE EN LA ACTUALIZACIÓN DEL ATLAS DE RIESGO, RESPECTO DEL 100 % QUE REPRESENTA EL ATLAS DE RIESGO TOTALMENTE ACTUALIZADO.	33%	AYUNTAMIENTO
9	PORCENTAJE DE EQUIPOS EXISTENTES RESPECTO EL NÚMERO DE EQUIPOS SUFICIENTES, QUE PERMITAN BRINDAR LA PREVENCIÓN Y ATENCIÓN DE EVENTOS PERTURBADORES.	1	AYUNTAMIENTO
10	NÚMERO DE CAMPAÑAS PREVENTIVAS DE DIFUSIÓN REALIZADAS ENTRE EL NÚMERO DE CAMPAÑAS PREVENTIVAS DE DIFUSIÓN PROGRAMADAS.	0.4284	AYUNTAMIENTO
11	NÚMERO DE REGISTROS REALIZADOS, SOBRE EL NÚMERO DE REGISTROS SOLICITADOS.	518	AYUNTAMIENTO
12	NÚMERO DE DÍAS DE ATENCIÓN AL PÚBLICO BRINDADOS EN LA OFICIALÍA DEL REGISTRO CIVIL DE LA CABECERA MUNICIPAL, SOBRE EL NÚMERO TOTAL DE DÍAS NATURALES EN EL PERIODO.	0.9916	AYUNTAMIENTO
13	NÚMERO DE DÍAS EN LOS QUE SE BRINDÓ LA ATENCIÓN A LA POBLACIÓN EN LAS OFICIALÍAS DEL REGISTRO CIVIL, SOBRE EL TOTAL DE DÍAS CALENDARIO DEL PERIODO.	0.9916	AYUNTAMIENTO
14	NÚMERO DE REGISTROS REALIZADOS DENTRO DE LOS PLAZOS ESTABLECIDOS POR LA LEY, SOBRE EL NÚMERO TOTAL DE REGISTROS REALIZADOS.	518	AYUNTAMIENTO
15	NÚMERO DE ELEMENTOS ADSCRITOS A LAS OFICIALÍAS DEL REGISTRO CIVIL POR CADA 1,000 HABITANTES REALES; SOBRE EL NÚMERO DE ELEMENTOS ADSCRITOS A LAS OFICIALÍAS DEL REGISTRO CIVIL, POR CADA 1000 HABITANTES RECOMENDADOS	S/I	AYUNTAMIENTO
16	NÚMERO DE OPERACIONES REALIZADAS A TRAVÉS DE INTERNET Y/O CAJERO AUTOMÁTICO, SOBRE EL NÚMERO TOTAL DE OPERACIONES REALIZADAS.	S/I	AYUNTAMIENTO
17	NÚMERO TOTAL DE REGISTROS SOLICITADOS FUERA DEL TIEMPO MARCADO POR LA LEY ENTRE EL NÚMERO TOTAL DE REGISTROS REALIZADOS.	0.3	AYUNTAMIENTO
18	NÚMERO DE ACUERDOS DEL AYUNTAMIENTO PUBLICADOS Y NOTIFICADOS EN TIEMPO Y FORMA, ENTRE EL NÚMERO TOTAL DE ACUERDOS EMITIDOS POR EL AYUNTAMIENTO PARA PUBLICACIÓN Y NOTIFICACIÓN.	S/I	AYUNTAMIENTO
19	NÚMERO DE ACUERDOS DEL AYUNTAMIENTO EN LOS QUE HAYA SIDO TOMADA EN CUENTA LA PARTICIPACIÓN DE LA SOCIEDAD, ENTRE EL NÚMERO TOTAL DE ACUERDOS DEL AYUNTAMIENTO EN LOS QUE HAYA PARTICIPADO LA SOCIEDAD.	S/I	AYUNTAMIENTO

AMEALCO DE BONFIL
ADMINISTRACIÓN 2021 - 2024

MUNICIPIO DE AMEALCO DE BONFIL, QRO.
INDICADORES APROBADOS AL 30 DE JUNIO 2024

Amealco
PROGRESO Y FELICIDAD
2021-2024

NUM	INDICADOR	AVANCE 30/06/24	ÁREA
20	NÚMERO DE PROGRAMAS Y ACTIVIDADES ADICIONALES REALIZADOS POR LA SECRETARÍA DEL AYUNTAMIENTO, SOBRE EL NÚMERO DE ACTIVIDADES QUE DE MANERA DIRECTA LE CORRESPONDE REALIZAR.	0.222	AYUNTAMIENTO
21	NÚMERO DE SESIONES DE LOS CONSEJOS DE PARTICIPACIÓN CIUDADANA REALIZADAS, SOBRE EL NÚMERO DE SESIONES DE LOS CONSEJOS DE PARTICIPACIÓN CIUDADANA PROGRAMADOS.	1	AYUNTAMIENTO
22	NUMERO DE REUNIONES REALIZADAS / NUMERO DE REUNIONES PROGRAMADAS (COMISIONES DE AYUNTAMIENTO)	0.784	AYUNTAMIENTO
23	NÚMERO TOTAL DE REUNIONES DE TRABAJO REALIZADA CON LAS ÁREAS DEPENDIENTES DE SECRETARÍA DEL AYUNTAMIENTO/NÚMERO TOTAL DE REUNIONES PROGRAMADAS *100	96%	AYUNTAMIENTO
24	NUMERO DE MECANISMOS APLICADOS / NUMERO DE MECANISMOS PROGRAMASDOS	0.86	AYUNTAMIENTO
25	NUMERO DE AUDIENCIAS REALIZADAS / NUMERO DE AUDIENCIAS PROGRAMADAS	0.684	AYUNTAMIENTO
26	NÚMERO TOTAL DE TESTAMENTOS ENTREGADOS/NÚMERO TOTAL DE TESTAMENTOS PROGRAMADOS*100	0.084	AYUNTAMIENTO
27	PORCENTAJE PRESUPUESTO EJERCIDO (PRESUPUESTO EJERCIDO/PRESUPUESTO PROGRAMADOS)*100 ESTRATÉGICO-EFICACIA-ANUAL	37.23%	FINANZAS
28	PORCENTAJE PRESUPUESTO APROBADO (PRESUPUESTO APROBADO/PRESUPUESTO PROGRAMADO)*100 ESTRATÉGICO-EFICACIA-ANUAL	100%	FINANZAS
29	PLANEACIÓN Y CONTROL PRESUPUESTAL (PROGRAMAS EN EJECUCIÓN/PLANEACIÓN DE PROGRAMAS)*100 GESTIÓN-EFICACIA-ANUAL	96.58%	FINANZAS
30	PORCENTAJE DE LOCALIDADES ATENDIDAS CON APOYO DE VIVIENDA	1.1506	SOCIAL
31	PORCENTAJE DE LOCALIDADES DEL MUNICIPIO QUE CUENTAN OBRAS EJECUTADAS DE MEJORAMIENTO DE VIVIENDA	S/I	SOCIAL
32	PORCENTAJE DE OBRAS DE MEJORAMIENTO DE VIVIENDA CONSTRUIDAS EN EL MUNICIPIO DE AMEALCO DE BONFIL	0.5734	SOCIAL
33	PORCENTAJE DE APOYOS DE CUARTO DORMITORIO EJECUTADAS	87%	SOCIAL
34	PORCENTAJE DE APOYOS DE CUARTO PARA COCINA EJECUTADAS	76%	SOCIAL
35	PORCENTAJE DE APOYOS DE TECHO FIRME LOSA DE CONCRETO EJECUTADAS	0.4616	SOCIAL
36	PORCENTAJE DE APOYOS DE TECHO FIRME LAMINAS EJECUTADAS	94%	SOCIAL
37	PORCENTAJE DE APOYOS DE EQUIPAMIENTO DE VIVIENDA CALENTADOR SOLAR EJECUTADAS	92%	SOCIAL
38	PORCENTAJE DE APOYOS DE EQUIPAMIENTO DE VIVIENDA TINACOS EJECUTADAS	89%	SOCIAL
39	PORCENTAJE DE APOYOS DE EQUIPAMIENTO DE VIVIENDA ESTUFAS ECOLÓGICAS EJECUTADAS	67%	SOCIAL
40	PORCENTAJE DE APOYOS DE ELECTRIFICACIÓN NO CONVENCIONAL PANEL SOLAR EJECUTADAS	S/I	SOCIAL
41	PORCENTAJE DE APOYOS PARA VIVIENDAS COMPLETAS EJECUTADAS	S/I	SOCIAL
42	FORTALECER EL EMPODERAMIENTO DE LAS MUJERES AMEALCENSES	S/I	SOCIAL
43	MUJERES AUTOEMPLEADAS	S/I	SOCIAL
44	MUJERES PREPARADAS PARA EVITAR LA VIOLENCIA	S/I	SOCIAL
45	CCA REHABILITADOS EN SU PINTURA INTERIOR Y EXTERIOR	S/I	SOCIAL
46	NUMERO DE ALUMNOS BENEFICIADOS CON ENTREGA DE BECAS	S/I	SOCIAL
47	PARTICIPACIÓN DE ESCUELAS EN ENCUENTRO CULTURAL ENTRE ESCUELAS INDÍGENAS	S/I	SOCIAL
48	NÚMERO DE PERSONAS INSCRITAS EN EL PROGRAMA DE ALFABETIZACIÓN	S/I	SOCIAL
49	JÓVENES ASISTENTES EN LAS ESCUELAS A TALLERES PARA GENERAR AUTOEMPLEO	S/I	SOCIAL
50	PORCENTAJE DE LAUDOS Y SENTENCIAS POR EJECUTAR	0.138	JURÍDICA
51	TENDENCIA A LA BAJA DE DEMANDAS ATENDIDAS	1.332	JURÍDICA

AMEALCO DE BONFIL
ADMINISTRACIÓN 2021 - 2024

MUNICIPIO DE AMEALCO DE BONFIL, QRO.
INDICADORES APROBADOS AL 30 DE JUNIO 2024

Amealco
PROGRESO Y FELICIDAD
2021-2024

NUM	INDICADOR	AVANCE 30/06/24	ÁREA
52	PORCENTAJE SOBRE NOMINA DE PERSONAL CONTRATADO	2	JURÍDICA
53	TOTAL DE PERSONAL DE NOMINA	2	JURÍDICA
54	PORCENTAJE DE PROCEDIMIENTOS QUE CULMINEN EN SANCIÓN	S/I	JURÍDICA
55	TENDENCIA A LA BAJA DE PROCEDIMIENTOS JURISDICCIONALES	1.357	JURÍDICA
56	REGISTRO DE VISITAS DEL MUSEO DE LA MUÑECA ARTESANAL	46604	TURISMO
57	NUMERO DE CUARTOS NOCHE REGISTRADOS	S/I	TURISMO
58	ESTADÍSTICAS DE REDES SOCIALES DE TURISMO Y PAGINA WEB	1.86	TURISMO
59	NUMERO DE CERTIFICACIONES OTORGADAS A PRESTADORES DE SERVICIOS TURÍSTICOS	2	TURISMO
60	AUMENTO EN LOS INGRESOS DERIVADOS DE ACTIVIDADES REALIZADAS DENTRO DEL CERRO	111350	TURISMO
61	REGISTRO DE VISITAS AL PARQUE RECREATIVO CERRO DE LOS GALLOS	34414	TURISMO
62	PORCENTAJE DE INGRESOS DERIVADOS DE LOS RECORRIDOS DENTRO DEL CERRO DE LOS GALLOS	S/I	TURISMO
63	AUMENTO EN EL NUMERO DE PRESTADORES DE SERVICIOS TURÍSTICOS CON CERTIFICACIONES E INSCRITOS AL REGISTRO NACIONAL DE TURISMO	0	TURISMO
64	REGISTRO DE PERSONAS PARTICIPANTES EN EL PROGRAMA DE CULTURA TURÍSTICA	S/I	TURISMO
65	PORCENTAJE DE RECURSO DESTINADO A LA REALIZACIÓN DEL PROYECTO DE MODIFICACIÓN DE MUSEOGRAFÍA DEL MUMA	S/I	TURISMO
66	PORCENTAJE DE RECURSO DESTINADO A LA REALIZACIÓN DEL PROYECTO DE REHABILITACIÓN DEL CERRO DE LOS GALLOS	S/I	TURISMO
67	NUMERO DE LICITACIONES Y/O EMPRESARIOS PRIVADOS INTERESADOS EN INSTALACIÓN DE TRANSPORTE TURÍSTICO EN LA LOCALIDAD	2	TURISMO
68	NUMERO DE SEGUIDORES Y ALCANCE EN LAS PUBLICACIONES EN REDES SOCIALES	S/I	TURISMO
69	NUMERO DE PRESTADORES DE SERVICIO TURÍSTICO BENEFICIARIOS DE ADQUISICIÓN DE CÁMARA FOTOGRÁFICA PARA REALIZAR LEVANTAMIENTOS	S/I	TURISMO
70	NUMERO DE PRESTADORES DE SERVICIOS TURÍSTICOS CERTIFICADOS	S/I	TURISMO
71	AUMENTO DE VISITAS EN LA PAGINA WEB	S/I	TURISMO
72	REGISTRO DE PERSONAS SOLICITANTES DE EMPLEO	260	TURISMO
73	NUMERO DE VACANTES OFERTADAS	772	TURISMO
74	OBTENCIÓN DEL PEA DEL MUNICIPIO	1.144	TURISMO
75	NUMERO DE PARTICIPANTES EN LAS CAPACITACIONES	84	TURISMO
76	NUMERO DE PERSONAS ATENDIDAS DURANTE LAS JORNADAS DE EMPLEO	180	TURISMO
77	PORCENTAJE DE OBRAS EJECUTADAS DE ACUERDO AL CALENDARIO DE EJECUCIÓN DEL POA	0.703	OBRAS PUBLICAS
78	PORCENTAJE DE EXPEDIENTES TÉCNICOS DE OBRA REALIZADOS DE ACUERDO AL CALENDARIO DE EJECUCIÓN DEL POA	1.7	OBRAS PUBLICAS
79	DETERMINAR EL GRADO DE ALINEACIÓN DEL POA AL PLAN DE DESARROLLO	MUY ALTO	OBRAS PUBLICAS
80	NUMERO DE SOLICITUDES ATENDIDAS	270	OBRAS PUBLICAS
81	PORCENTAJE DE OBRAS VISITADAS DEL POA	1.9	OBRAS PUBLICAS
82	DISMINUCIÓN DE DEFICIENCIAS DEL PLAN DE DESARROLLO URBANO DEL CENTRO DE POBLACIÓN ACTUAL	0	OBRAS PUBLICAS
83	PRODUCTIVIDAD LABORAL EN EL SECTOR AGRÍCOLA	S/I	AGROPECUARIO

AMEALCO DE BONFIL
ADMINISTRACIÓN 2021 - 2024

MUNICIPIO DE AMEALCO DE BONFIL, QRO.
INDICADORES APROBADOS AL 30 DE JUNIO 2024

Amealco
PROGRESO Y FELICIDAD
2021 - 2024

NUM	INDICADOR	AVANCE 30/06/24	ÁREA
84	PORCENTAJE DE PEQUEÑOS PRODUCTORES DEL SECTOR RURAL APOYADOS POR EL PROGRAMA QUE AUMENTA SU PRODUCCIÓN AGROALIMENTARIA	1.8	AGROPECUARIO
85	TASA DE VARIACIÓN DEL VALOR DE LOS ACTIVOS DE LAS UNIDADES DE PRODUCCIÓN PRIMARIA DEL SECTOR AGRÍCOLA EN EL ESTADO	0.5	AGROPECUARIO
86	TASA DE VARIACIÓN DEL ÍNDICE DE NIVEL TECNOLÓGICO EN LA ACTIVIDAD AGRÍCOLA	S/I	AGROPECUARIO
87	PORCENTAJE DE PEQUEÑOS PRODUCTORES APOYADOS CON SERVICIOS DE EXTENSIÓN, DESARROLLO DE CAPACIDADES Y CAPACITACIÓN	2	AGROPECUARIO
88	PORCENTAJE DE RECURSOS INVERTIDOS PARA LA CONSTRUCCIÓN DE INVERNADEROS/MICRO TÚNELES	97.43%	AGROPECUARIO
89	PRODUCTIVIDAD LABORAL EN EL SECTOR PECUARIO Y ACUÍCOLA	S/I	AGROPECUARIO
90	PORCENTAJE DE RECURSOS INVERTIDOS PARA LA ADQUISICIÓN DE SEMILLA Y FERTILIZANTES FOLIARES	2	AGROPECUARIO
91	PORCENTAJE DE RECURSOS INVERTIDOS PARA LA REALIZACIÓN DE PROYECTOS DE TRANSFERENCIA TECNOLÓGICA Y VENTA DIRECTA DE PRODUCTOS AGRÍCOLAS	S/I	AGROPECUARIO
92	PORCENTAJE DE RECURSOS INVERTIDOS PARA LA REALIZACIÓN DE EVENTOS MASIVOS CON LOS PRODUCTORES DE TODAS LAS LOCALIDADES DEL MUNICIPIO	S/I	AGROPECUARIO
93	TASA DE VARIACIÓN DEL VALOR DE LOS ACTIVOS DE LAS UNIDADES DE PRODUCCIÓN PRIMARIA DEL SECTOR PECUARIO Y ACUÍCOLA EN EL ESTADO	S/I	AGROPECUARIO
94	TASA DE VARIACIÓN DEL ÍNDICE DE NIVEL TECNOLÓGICO EN LA ACTIVIDAD PECUARIA Y ACUÍCOLA	S/I	AGROPECUARIO
95	PORCENTAJE DE RECURSOS INVERTIDOS PARA INFRAESTRUCTURA DE ALMACENAMIENTO DE AGUAS PLUVIALES	S/I	AGROPECUARIO
96	PORCENTAJE DE RECURSOS INVERTIDOS DE ALEVINES, GALLINAS DE POSTURA Y VACUNAS CONTRA CLOSTRIDIACIS	S/I	AGROPECUARIO
97	PORCENTAJE DE POBLACIÓN EN POBREZA EXTREMA QUE SE UBICA EN MUNICIPIOS DE ALTA Y MUY ALTA MARGINACIÓN CON CARENCIA ALIMENTARIA	S/I	AGROPECUARIO
98	PORCENTAJE DE UNIDADES ECONÓMICAS RURALES ATENDIDAS QUE PRODUCEN ALIMENTOS	S/I	AGROPECUARIO
99	PORCENTAJE DE LA CAPACIDAD DE ALMACENAMIENTO DE AGUA HABILITADA	S/I	AGROPECUARIO
100	PORCENTAJE DE OBRAS HECTÁREAS INCORPORADAS A UN MEJOR APROVECHAMIENTO SUSTENTABLE DEL AGUA Y DEL SUELO	S/I	AGROPECUARIO
101	PORCENTAJE DE UPS QUE APLICAN LAS CAPACIDADES PROMOVIDAS POR LOS SERVICIOS DE EXTENSIÓN E INNOVACIÓN RURAL PARA INCREMENTAR LA PRODUCCIÓN DE ALIMENTOS	S/I	AGROPECUARIO
102	PORCENTAJE DE RECURSOS INVERTIDOS EN LA CONSTRUCCIÓN DE BORDOS Y LA REHABILITACIÓN DE PRESAS	S/I	AGROPECUARIO
103	PORCENTAJE DE RECURSOS EL REVESTIMIENTO DE CAMINOS SACA COSECHAS Y DESAZOLVE Y CONSTRUCCIÓN DE CANALES DE RIEGO	S/I	AGROPECUARIO
104	PORCENTAJE DE RECURSOS INVERTIDOS EN PROYECTOS DE TRANSFERENCIA TECNOLÓGICA Y VENTA DIRECTA DE PRODUCTOS AGRÍCOLAS	S/I	AGROPECUARIO

ING. RENE MEJIA MONTOYA
PRESIDENTE MUNICIPAL

C.P. BIBIANA GARFIAS ARIAS
DIRECTORA DE FINANZAS

Avance de Gestión Financiera
Junio 2024
Municipio de Amealco de Bonfil.

Apartado 5. Información Financiera conforme a la Ley de Disciplina Financiera de las Entidades Federativas y los Municipios.

MUNICIPIO DE AMEALCO DE BONFIL, QRO. (a)
Estado de Situación Financiera Detallado - LDF
Al 31 de diciembre de 2023 y al 30 de Junio de 2024 (b)
(PESOS)

Concepto (c)	2024 (d)	31 de diciembre de 2023 (e)	Concepto (c)	2024 (d)	31 de diciembre de 2023 (e)
ACTIVO			**PASIVO**		
Activo Circulante			**Pasivo Circulante**		
a. Efectivo y Equivalentes (a=a1+a2+a3+a4+a5+a6+a7)	116,258,950	64,491,063	a. Cuentas por Pagar a Corto Plazo (a=a1+a2+a3+a4+a5+a6+a7+a8+a9)	18,409,617	7,416,081
a1) Efectivo	0	0	a1) Servicios Personales por Pagar a Corto Plazo	5,261,500	187,956
a2) Bancos/Tesorería	116,258,950	64,491,063	a2) Proveedores por Pagar a Corto Plazo	3,322,432	1,636,326
a3) Bancos/Dependencias y Otros	0	0	a3) Contratistas por Obras Públicas por Pagar a Corto Plazo	7,753,395	4,070,240
a4) Inversiones Temporales (Hasta 3 meses)	0	0	a4) Participaciones y Aportaciones por Pagar a Corto Plazo	0	0
a5) Fondos con Afectación Específica	0	0	a5) Transferencias Otorgadas por Pagar a Corto Plazo	442,133	0
a6) Depósitos de Fondos de Terceros en Garantía y/o Administración	0	0	a6) Intereses, Comisiones y Otros Gastos de la Deuda Pública por Pagar a Corto Plazo	0	0
a7) Otros Efectivos y Equivalentes	0	0	a7) Retenciones y Contribuciones por Pagar a Corto Plazo	1,630,158	1,521,559
b. Derechos a Recibir Efectivo o Equivalentes (b=b1+b2+b3+b4+b5+b6+b7)	80,000	123,744	a8) Devoluciones de la Ley de Ingresos por Pagar a Corto Plazo	0	0
b1) Inversiones Financieras de Corto Plazo	0	0	a9) Otras Cuentas por Pagar a Corto Plazo	0	0
b2) Cuentas por Cobrar a Corto Plazo	0	0	b. Documentos por Pagar a Corto Plazo (b=b1+b2+b3)	0	0
b3) Deudores Diversos por Cobrar a Corto Plazo	80,000	123,744	b1) Documentos Comerciales por Pagar a Corto Plazo	0	0
b4) Ingresos por Recuperar a Corto Plazo	0	0	b2) Documentos con Contratistas por Obras Públicas por Pagar a Corto P	0	0
b5) Deudores por Anticipos de la Tesorería a Corto Plazo	0	0	b3) Otros Documentos por Pagar a Corto Plazo	0	0
b6) Préstamos Otorgados a Corto Plazo	0	0	c. Porción a Corto Plazo de la Deuda Pública a Largo Plazo (c=c1+c2)	0	0
b7) Otros Derechos a Recibir Efectivo o Equivalentes a Corto Plazo	0	0	c1) Porción a Corto Plazo de la Deuda Pública	0	0
c. Derechos a Recibir Bienes o Servicios (c=c1+c2+c3+c4+c5)	26,825,684	11,225,072	c2) Porción a Corto Plazo de Arrendamiento Financiero	0	0
c1) Anticipo a Proveedores por Adquisición de Bienes y Prestación de Servicios a Corto Plazo	122,410	122,410	d. Títulos y Valores a Corto Plazo	0	0
c2) Anticipo a Proveedores por Adquisición de Bienes Inmuebles y Muebles a Corto Plazo	0	0	e. Pasivos Diferidos a Corto Plazo (e=e1+e2+e3)	0	0
c3) Anticipo a Proveedores por Adquisición de Bienes Intangibles a Corto Plazo	0	0	e1) Ingresos Cobrados por Adelantado a Corto Plazo	0	0
c4) Anticipo a Contratistas por Obras Públicas a Corto Plazo	26,703,274	11,102,662	e2) Intereses Cobrados por Adelantado a Corto Plazo	0	0
c5) Otros Derechos a Recibir Bienes o Servicios a Corto Plazo	0	0	e3) Otros Pasivos Diferidos a Corto Plazo	0	0
d. Inventarios (d=d1+d2+d3+d4+d5)	0	0	f. Fondos y Bienes de Terceros en Garantía y/o Administración a Corto Plazo (f=f1+f2+f3+f4+f5+f6)	1,894,689	134,979
d1) Inventario de Mercancías para Venta	0	0	f1) Fondos en Garantía a Corto Plazo	0	0
d2) Inventario de Mercancías Terminadas	0	0	f2) Fondos en Administración a Corto Plazo	1,894,689	134,979
d3) Inventario de Mercancías en Proceso de Elaboración	0	0	f3) Fondos Contingentes a Corto Plazo	0	0
d4) Inventario de Materias Primas, Materiales y Suministros para Producción	0	0	f4) Fondos de Fideicomisos, Mandatos y Contratos Análogos a Corto Plazo	0	0
d5) Bienes en Tránsito	0	0	f5) Otros Fondos de Terceros en Garantía y/o Administración a Corto	0	0
e. Almacenes	0	0	f6) Valores y Bienes en Garantía a Corto Plazo	0	0
f. Estimación por Pérdida o Deterioro de Activos Circulantes (f=f1+f2)	0	0	g. Provisiones a Corto Plazo (g=g1+g2+g3)	0	0
f1) Estimaciones para Cuentas Incobrables por Derechos a Recibir Efectivo o Equivalentes	0	0	g1) Provisión para Demandas y Juicios a Corto Plazo	0	0
f2) Estimación por Deterioro de Inventarios	0	0	g2) Provisión para Contingencias a Corto Plazo	0	0
g. Otros Activos Circulantes (g=g1+g2+g3+g4)	40,000	59,290	g3) Otras Provisiones a Corto Plazo	0	0
g1) Valores en Garantía	40,000	59,290	h. Otros Pasivos a Corto Plazo (h=h1+h2+h3)	0	0
g2) Bienes en Garantía (excluye depósitos de fondos)	0	0	h1) Ingresos por Clasificar	0	0
g3) Bienes Derivados de Embargos, Decomisos, Aseguramientos y Dación en Pago	0	0	h2) Recaudación por Participar	0	0
g4) Adquisición con Fondos de Terceros	0	0	h3) Otros Pasivos Circulantes	0	0
IA. Total de Activos Circulantes (IA = a + b + c + d + e + f + g)	143,204,634	75,899,170	**IIA. Total de Pasivos Circulantes (IIA = a + b + c + d + e + f + g + h)**	20,304,306	7,551,060
Activo No Circulante			**Pasivo No Circulante**		
a. Inversiones Financieras a Largo Plazo	0	0	a. Cuentas por Pagar a Largo Plazo	0	0
b. Derechos a Recibir Efectivo o Equivalentes a Largo Plazo	0	0	b. Documentos por Pagar a Largo Plazo	0	0
c. Bienes Inmuebles, Infraestructura y Construcciones en Proceso	111,607,750	85,601,809	c. Deuda Pública a Largo Plazo	0	0
d. Bienes Muebles	47,650,999	46,961,249	d. Pasivos Diferidos a Largo Plazo	0	0
e. Activos Intangibles	601,376	601,376	e. Fondos y Bienes de Terceros en Garantía y/o en Administración a Largo Plazo	0	0
f. Depreciación, Deterioro y Amortización Acumulada de Bienes	-32,728,666	-30,083,557	f. Provisiones a Largo Plazo	0	0
g. Activos Diferidos	0	0			
h. Estimación por Pérdida o Deterioro de Activos no Circulantes	0	0	**IIB. Total de Pasivos No Circulantes (IIB = a + b + c + d + e + f)**	0	0
i. Otros Activos no Circulantes	0	0			
			II. Total del Pasivo (II = IIA + IIB)	20,304,306	7,551,060
IB. Total de Activos No Circulantes (IB = a + b + c + d + e + f + g + h + i)	127,131,459	103,080,877			
			HACIENDA PÚBLICA/PATRIMONIO		
I. Total del Activo (I = IA + IB)	270,336,093	178,980,046			
			IIIA. Hacienda Pública/Patrimonio Contribuido (IIIA = a + b + c)	57,335,858	57,335,838
			a. Aportaciones	57,335,831	57,335,831
			b. Donaciones de Capital	27	7
			c. Actualización de la Hacienda Pública/Patrimonio	0	0
			IIIB. Hacienda Pública/Patrimonio Generado (IIIB = a + b + c + d + e)	192,695,928	114,093,148
			a. Resultados del Ejercicio (Ahorro/ Desahorro)	80,841,290	39,944,335
			b. Resultados de Ejercicios Anteriores	125,116,063	87,410,237
			c. Revalúos	0	0
			d. Reservas	0	0
			e. Rectificaciones de Resultados de Ejercicios Anteriores	-13,261,424	-13,261,424
			IIIC. Exceso o Insuficiencia en la Actualización de la Hacienda Pública/Patrimonio (IIIC=a+b)	0	0
			a. Resultado por Posición Monetaria	0	0
			b. Resultado por Tenencia de Activos no Monetarios	0	0
			III. Total Hacienda Pública/Patrimonio (III = IIIA + IIIB + IIIC)	250,031,787	171,428,986
			IV. Total del Pasivo y Hacienda Pública/Patrimonio (IV = II + III)	270,336,093	178,980,046

Bajo protesta de decir verdad declaramos que los Estados Financieros y sus notas, son razonablemente correctos y son responsabilidad del emisor.

ING. RENÉ MEJÍA MONTOYA
PRESIDENTE MUNICIPAL

C.P. BIBIANA GARFIAS ARIAS
DIRECTORA DE FINANZAS

MUNICIPIO DE AMEALCO DE BONFIL, QRO. (a)							
Informe Analítico de la Deuda Pública y Otros Pasivos - LDF							
Del 1 de Enero al 30 de Junio de 2024 (b)							
(PESOS)							
Denominación de la Deuda Pública y Otros Pasivos (c)	Saldo al 31 de diciembre de 2023 (d) (d)	Disposiciones del Periodo (e)	Amortizaciones del Periodo (f)	Revaluaciones, Reclasificaciones y Otros Ajustes (g)	Saldo Final del Periodo (h) h=d+e-f+g	Pago de Intereses del Periodo (i)	Pago de Comisiones y demás costos asociados durante el Periodo (j)
1. Deuda Pública (1=A+B)	**0**	**0**	**0**	**0**	**0**	**0**	**0**
A. Corto Plazo (A=a1+a2+a3)	**0**	**0**	**0**	**0**	**0**	**0**	**0**
a1) Instituciones de Crédito	0	0	0		0	0	0
a2) Títulos y Valores	0	0	0		0	0	0
a3) Arrendamientos Financieros	0	0	0		0	0	0
B. Largo Plazo (B=b1+b2+b3)	**0**	**0**	**0**	**0**	**0**	**0**	**0**
b1) Instituciones de Crédito	0	0	0		0	0	0
b2) Títulos y Valores	0	0	0		0	0	0
b3) Arrendamientos Financieros	0	0	0		0	0	0
2. Otros Pasivos	**7,551,060**				20,304,306		
3. Total de la Deuda Pública y Otros Pasivos	**7,551,060**	**0**	**0**	**0**	**20,304,306**	**0**	**0**
4. Deuda Contingente 1 (informativo)	**0**	**0**	**0**	**0**	**0**	**0**	**0**
A. Deuda Contingente 1					0		
B. Deuda Contingente 2					0		
C. Deuda Contingente XX					0		
5. Valor de Instrumentos Bono Cupón Cero 2 (Informativo)	**0**	**0**	**0**	**0**	**0**	**0**	**0**
A. Instrumento Bono Cupón Cero 1					0		
B. Instrumento Bono Cupón Cero 2					0		
C. Instrumento Bono Cupón Cero XX					0		

1. Se refiere a cualquier Financiamiento sin fuente o garantía de pago definida, que sea asumida de manera solidaria o subsidiaria por las Entidades Federativas con sus Municipios, organismos descentralizados y empresas de participación estatal mayoritaria y fideicomisos, locales o municipales, y por los Municipios con sus respectivos organismos descentralizados y empresas de participación municipal mayoritaria.

2. Se refiere al valor del Bono Cupón Cero que respalda el pago de los créditos asociados al mismo (Activo).

Obligaciones a Corto Plazo (k)	Monto Contratado (l) (l)	Plazo Pactado (m) (m)	Tasa de Interés (n)	Comisiones y Costos Relacionados (o) (o)	Tasa Efectiva (p)
6. Obligaciones a Corto Plazo (Informativo)	**0**	**0**	**0**	**0**	**0**
A. Crédito 1					
B. Crédito 2					
C. Crédito XX					

Bajo protesta de decir verdad declaramos que los Estados Financieros y sus notas, son razonablemente correctos y son responsabilidad del emisor.

ING. RENE MEJÍA MONTOYA
PRESIDENTE MUNICIPAL

C.P. BIBIANA GARFIAS ARIAS
DIRECTORA DE FINANZAS

MUNICIPIO DE AMEALCO DE BONFIL, QRO. (a)										
Informe Analítico de Obligaciones Diferentes de Financiamientos – LDF										
Del 1 de Enero al 30 de Junio de 2024 (b)										
(PESOS)										
Denominación de las Obligaciones Diferentes de Financiamiento	Fecha del Contrato	Fecha de inicio de operación del proyecto	Fecha de vencimiento	Monto de la inversión pactado	Plazo pactado	Monto promedio mensual del pago de la contraprestación	Monto promedio mensual del pago de la contraprestación correspondiente al pago de inversión	Monto pagado de la inversión al XX de XXXX de 20XN	Monto pagado de la inversión actualizado al XX de XXXX de 20XN	Saldo pendiente por pagar de la inversión al XX de XXXX de 20XN
(c)	(d)	(e)	(f)	(g)	(h)	(i)	(j)	(k)	(l)	(m = g – l)
A. Asociaciones Público Privadas (APP's) (A=a+b+c+d)	0	0	0	0	0	0	0	0	0	0
a) APP 1										0
b) APP 2										0
c) APP 3										0
d) APP XX										0
										0
B. Otros Instrumentos (B=a+b+c+d)	0	0	0	0	0	0	0	0	0	0
a) Otro Instrumento 1										0
b) Otro Instrumento 2										0
c) Otro Instrumento 3										0
d) Otro Instrumento XX										0
										0
C. Total de Obligaciones Diferentes de Financiamiento (C=A+B)	0	0	0	0	0	0	0	0	0	0

Bajo protesta de decir verdad declaramos que los Estados Financieros y sus notas, son razonablemente correctos y son responsabilidad del emisor.

ING. RENE MEJÍA MONTOYA
PRESIDENTE MUNICIPAL

C.P. BIBIANA GARFIAS ARIAS
DIRECTORA DE FINANZAS

MUNICIPIO DE AMEALCO DE BONFIL, QRO. (a)
Balance Presupuestario - LDF
Del 1 de Enero al 30 de Junio de 2024 (b)
(PESOS)

Concepto (c)	Estimado/ Aprobado (d)	Devengado	Recaudado/ Pagado
A. Ingresos Totales (A = A1+A2+A3)	**444,801,844**	**259,566,090**	**259,566,090**
A1. Ingresos de Libre Disposición	242,178,913	139,939,255	139,939,255
A2. Transferencias Federales Etiquetadas	202,622,931	119,626,834	119,626,834
A3. Financiamiento Neto	0	0	0
B. Egresos Presupuestarios[1] (B = B1+B2)	**444,801,844**	**204,858,307**	**188,262,345**
B1. Gasto No Etiquetado (sin incluir Amortización de la Deuda Pública)	242,178,913	141,293,539	132,637,093
B2. Gasto Etiquetado (sin incluir Amortización de la Deuda Pública)	202,622,931	63,564,769	55,625,252
C. Remanentes del Ejercicio Anterior (C = C1 + C2)	**25,000,000**	**41,896,326**	**41,422,554**
C1. Remanentes de Ingresos de Libre Disposición aplicados en el periodo	25,000,000	36,105,993	35,632,222
C2. Remanentes de Transferencias Federales Etiquetadas aplicados en el periodo	0	5,790,332	5,790,332
I. Balance Presupuestario (I = A – B + C)	**25,000,000**	**96,604,108**	**112,726,298**
II. Balance Presupuestario sin Financiamiento Neto (II = I - A3)	**25,000,000**	**96,604,108**	**112,726,298**
III. Balance Presupuestario sin Financiamiento Neto y sin Remanentes del Ejercicio Anterior (III= II - C)	**0**	**54,707,782**	**71,303,745**

Concepto	Aprobado	Devengado	Pagado
E. Intereses, Comisiones y Gastos de la Deuda (E = E1+E2)	**0**	**0**	**0**
E1. Intereses, Comisiones y Gastos de la Deuda con Gasto No Etiquetado			
E2. Intereses, Comisiones y Gastos de la Deuda con Gasto Etiquetado			
IV. Balance Primario (IV = III + E)	**0**	**54,707,782**	**71,303,745**

Concepto	Estimado/ Aprobado	Devengado	Recaudado/ Pagado
F. Financiamiento (F = F1 + F2)	**0**	**0**	**0**
F1. Financiamiento con Fuente de Pago de Ingresos de Libre Disposición			
F2. Financiamiento con Fuente de Pago de Transferencias Federales Etiquetadas			
G. Amortización de la Deuda (G = G1 + G2)	**0**	**0**	**0**
G1. Amortización de la Deuda Pública con Gasto No Etiquetado			
G2. Amortización de la Deuda Pública con Gasto Etiquetado			
A3. Financiamiento Neto (A3 = F – G)	**0**	**0**	**0**

Concepto	Estimado/ Aprobado	Devengado	Recaudado/ Pagado
A1. Ingresos de Libre Disposición	242,178,913	139,939,255	139,939,255
A3.1 Financiamiento Neto con Fuente de Pago de Ingresos de Libre Disposición (A3.1 = F1 – G1)	0	0	0
F1. Financiamiento con Fuente de Pago de Ingresos de Libre Disposición	0	0	0
G1. Amortización de la Deuda Pública con Gasto No Etiquetado	0	0	0
B1. Gasto No Etiquetado (sin incluir Amortización de la Deuda Pública)	242,178,913	141,293,539	132,637,093
C1. Remanentes de Ingresos de Libre Disposición aplicados en el periodo		36,105,993	35,632,222
V. Balance Presupuestario de Recursos Disponibles (V = A1 + A3.1 – B 1 + C1)	**0**	**34,751,710**	**42,934,384**
VI. Balance Presupuestario de Recursos Disponibles sin Financiamiento Neto (VI = V – A3.1)	**0**	**34,751,710**	**42,934,384**

Concepto	Estimado/ Aprobado	Devengado	Recaudado/ Pagado
A2. Transferencias Federales Etiquetadas	202,622,931	119,626,834	119,626,834
A3.2 Financiamiento Neto con Fuente de Pago de Transferencias Federales Etiquetadas (A3.2 = F2 – G2)	0	0	0
F2. Financiamiento con Fuente de Pago de Transferencias Federales Etiquetadas	0	0	0
G2. Amortización de la Deuda Pública con Gasto Etiquetado	0	0	0
B2. Gasto Etiquetado (sin incluir Amortización de la Deuda Pública)	202,622,931	63,564,769	55,625,252
C2. Remanentes de Transferencias Federales Etiquetadas aplicados en el periodo		5,790,332	5,790,332
VII. Balance Presupuestario de Recursos Etiquetados (VII = A2 + A3.2 – B2 + C2)	**0**	**61,852,398**	**69,791,915**
VIII. Balance Presupuestario de Recursos Etiquetados sin Financiamiento Neto (VIII = VII – A3.2)	**0**	**61,852,398**	**69,791,915**

Bajo protesta de decir verdad declaramos que los Estados Financieros y sus notas, son razonablemente correctos y son responsabilidad del emisor.

ING. RENÉ MEJÍA MONTOYA
PRESIDENTE MUNICIPAL

C.P. BIBIANA GARFIAS ARIAS
DIRECTORA DE FINANZAS

MUNICIPIO DE AMEALCO DE BONFIL, QRO. (a)
Estado Analítico de Ingresos Detallado - LDF
Del 1 de Enero al 30 de Junio de 2024 (b)
(PESOS)

Concepto (c)	Ingreso					Diferencia (e)
	Estimado (d)	Ampliaciones/ (Reducciones)	Modificado	Devengado	Recaudado	
Ingresos de Libre Disposición						
A. Impuestos	26,698,250	0	26,698,250	16,204,528	16,204,528	-10,493,722
B. Cuotas y Aportaciones de Seguridad Social			0			0
C. Contribuciones de Mejoras	1,200,000	0	1,200,000	1,552,450	1,552,450	352,450
D. Derechos	20,883,000	0	20,883,000	8,648,788	8,648,788	-12,234,212
E. Productos	150,000	0	150,000	111,325	111,325	-38,675
F. Aprovechamientos	1,810,000	0	1,810,000	1,053,088	1,053,088	-756,912
G. Ingresos por Ventas de Bienes y Prestación Servicio	25,000,000	0	25,000,000	0	0	-25,000,000
H. Participaciones (H=h1+h2+h3+h4+h5+h6+h7+h8+h9+h10+h11)	163,261,610	17,208,830	180,470,440	105,497,577	105,497,577	-57,764,033
h1) Fondo General de Participaciones	111,580,167	4,502,457	116,082,624	69,903,021	69,903,021	-41,677,146
h2) Fondo de Fomento Municipal	27,721,125	10,222,757	37,943,882	21,858,725	21,858,725	-5,862,400
h3) Fondo de Fiscalización y Recaudación	7,411,837	1,872,119	9,283,956	5,847,390	5,847,390	-1,564,447
h4) Fondo de Compensación			0			0
h5) Fondo de Extracción de Hidrocarburos			0			0
h6) Impuesto Especial Sobre Producción y Servicios	3,150,948	262,225	3,413,173	1,773,428	1,773,428	-1,377,520
h7) 0.136% de la Recaudación Federal Participable			0			0
h8) 3.17% Sobre Extracción de Petróleo			0			0
h9) Gasolinas y Diésel	1,534,698	349,272	1,883,970	1,078,001	1,078,001	-456,697
h10) Fondo del Impuesto Sobre la Renta	11,862,835	0	11,862,835	5,037,012	5,037,012	-6,825,823
h11) Fondo de Estabilización de los Ingresos de las Entidades Federativas			0			0
I. Incentivos Derivados de la Colaboración Fiscal (I=i1+i2+i3+i4+i5)	2,627,394	580,720	3,208,114	2,114,884	2,114,884	-512,510
i1) Tenencia o Uso de Vehículos	0	0	0	2,377	2,377	2,377
i2) Fondo de Compensación ISAN	332,938	23,547	356,485	178,242	178,242	-154,696
i3) Impuesto Sobre Automóviles Nuevos			0			0
i4) Fondo de Compensación de Repecos-Intermedios			0			0
i5) Otros Incentivos Económicos	2,294,456	557,173	2,851,629	1,934,265	1,934,265	-360,191
J. Transferencias y Asignaciones			0			0
K. Convenios	0	18,936,319	18,936,319	3,962,843	3,962,843	3,962,843
k1) Otros Convenios y Subsidios	0	18,936,319	18,936,319	3,962,843	3,962,843	3,962,843
L. Otros Ingresos de Libre Disposición (L=l1+l2)	548,659	432,871	981,530	793,773	793,773	245,114
l1) Participaciones en Ingresos Locales	548,659	432,871	981,530	793,773	793,773	245,114
l2) Otros Ingresos de Libre Disposición			0			0
I. Total de Ingresos de Libre Disposición (I=A+B+C+D+E+F+G+H+I+J+K+L)	**242,178,913**	**37,158,740**	**279,337,653**	**139,939,255**	**139,939,255**	**-102,239,658**
Ingresos Excedentes de Ingresos de Libre Disposición						
Transferencias Federales Etiquetadas						
A. Aportaciones (A=a1+a2+a3+a4+a5+a6+a7+a8)	202,622,931	5,738,095	208,361,026	119,626,834	119,626,834	-82,996,097
a1) Fondo de Aportaciones para la Nómina Educativa y Gasto Operativo			0			0
a2) Fondo de Aportaciones para los Servicios de Salud			0			0
a3) Fondo de Aportaciones para la Infraestructura Social	140,047,710	4,964,429	145,012,139	87,864,514	87,864,514	-52,183,196
a4) Fondo de Aportaciones para el Fortalecimiento de los Municipios y de las Demarcaciones Territoriales del Distrito Federal	62,575,221	773,666	63,348,887	31,762,320	31,762,320	-30,812,901
a5) Fondo de Aportaciones Múltiples			0			0
a6) Fondo de Aportaciones para la Educación Tecnológica y de Adultos			0			0
a7) Fondo de Aportaciones para la Seguridad Pública de los Estados y del Distrito Federal			0			0
a8) Fondo de Aportaciones para el Fortalecimiento de las Entidades Federativas			0			0
B. Convenios (B=b1+b2+b3+b4)	0	0	0	0	0	0
b1) Convenios de Protección Social en Salud			0			0
b2) Convenios de Descentralización			0			0
b3) Convenios de Reasignación			0			0
b4) Otros Convenios y Subsidios			0			0
C. Fondos Distintos de Aportaciones (C=c1+c2)	0	0	0	0	0	0
c1) Fondo para Entidades Federativas y Municipios Productores de Hidrocarburos			0			0
c2) Fondo Minero			0			0
D. Transferencias, Asignaciones, Subsidios y Subvenciones, y Pensiones y Jubilaciones			0			0
E. Otras Transferencias Federales Etiquetadas			0			0
II. Total de Transferencias Federales Etiquetadas (II = A + B + C + D + E)	**202,622,931**	**5,738,095**	**208,361,026**	**119,626,834**	**119,626,834**	**-82,996,097**
III. Ingresos Derivados de Financiamientos (III = A)	**0**	**0**	**0**	**0**	**0**	**0**

MUNICIPIO DE AMEALCO DE BONFIL, QRO. (a)
Estado Analítico de Ingresos Detallado - LDF
Del 1 de Enero al 30 de Junio de 2024 (b)
(PESOS)

Concepto (c)	Ingreso					Diferencia (e)
	Estimado (d)	Ampliaciones/ (Reducciones)	Modificado	Devengado	Recaudado	
IV. Total de Ingresos (IV = I + II + III)	444,801,844	42,896,835	487,698,679	259,566,090	259,566,090	-185,235,754
Datos Informativos						
1. Ingresos Derivados de Financiamientos con Fuente de Pago de Ingresos de Libre Disposición			0			0
2. Ingresos Derivados de Financiamientos con Fuente de Pago de Transferencias Federales Etiquetadas			0			0
3. Ingresos Derivados de Financiamientos (3 = 1 + 2)	0	0	0	0	0	0

Bajo protesta de decir verdad declaramos que los Estados Financieros y sus notas, son razonablemente correctos y son responsabilidad del emisor.

ING. RENÉ MEJÍA MONTOYA
PRESIDENTE MUNICIPAL

C.P. BIBIANA GARFIAS ARIAS
DIRECTORA DE FINANZAS

MUNICIPIO DE AMEALCO DE BONFIL, QRO. (a)
Estado Analítico del Ejercicio del Presupuesto de Egresos Detallado - LDF
Clasificación por Objeto del Gasto (Capítulo y Concepto)
Del 1 de Enero al 30 de Junio de 2024 (b)
(PESOS)

Concepto (c)	Egresos					Subejercicio (e)
	Aprobado (d)	Ampliaciones/ (Reducciones)	Modificado	Devengado	Pagado	
I. Gasto No Etiquetado (I=A+B+C+D+E+F+G+H+I)	242,178,913	44,456,597	286,635,510	141,293,539	132,637,093	145,341,972
A. Servicios Personales (A=a1+a2+a3+a4+a5+a6+a7)	97,428,000	2,606,089	100,034,089	44,956,463	40,840,040	55,077,626
a1) Remuneraciones al Personal de Carácter Permanente	35,498,209	1,510,489	37,008,698	18,636,323	18,636,323	18,372,375
a2) Remuneraciones al Personal de Carácter Transitorio	25,591,999	124,133	25,716,132	12,333,405	12,333,405	13,382,727
a3) Remuneraciones Adicionales y Especiales	21,794,686	1,180,392	22,975,078	10,203,018	6,086,595	12,772,060
a4) Seguridad Social	400,000	0	400,000	0	0	400,000
a5) Otras Prestaciones Sociales y Económicas	12,349,141	194,138	12,543,279	3,733,971	3,733,971	8,809,309
a6) Previsiones	1,692,115	-430,959	1,261,156	0	0	1,261,156
a7) Pago de Estímulos a Servidores Públicos	101,850	27,896	129,746	49,746	49,746	80,000
B. Materiales y Suministros (B=b1+b2+b3+b4+b5+b6+b7+b8+b9)	23,605,961	4,698,993	28,304,954	12,004,287	10,662,481	16,300,667
b1) Materiales de Administración, Emisión de Documentos y Artículos Oficia	5,018,000	478,260	5,496,260	2,453,864	2,285,454	3,042,395
b2) Alimentos y Utensilios	15,000	45,000	60,000	33,886	33,886	26,114
b3) Materias Primas y Materiales de Producción y Comercialización	15,000	-14,250	750	0	0	750
b4) Materiales y Artículos de Construcción y de Reparación	2,252,000	1,406,422	3,658,422	1,817,241	1,739,356	1,841,181
b5) Productos Químicos, Farmacéuticos y de Laboratorio	2,626,060	667,224	3,293,284	1,794,450	1,499,436	1,498,834
b6) Combustibles, Lubricantes y Aditivos	7,286,901	5,650	7,292,551	2,329,618	2,065,559	4,962,933
b7) Vestuario, Blancos, Prendas de Protección y Artículos Deportivos	3,227,000	1,961,427	5,188,427	3,111,470	2,631,158	2,076,957
b8) Materiales y Suministros Para Seguridad			0			0
b9) Herramientas, Refacciones y Accesorios Menores	3,166,000	149,261	3,315,261	463,758	407,633	2,851,503
C. Servicios Generales (C=c1+c2+c3+c4+c5+c6+c7+c8+c9)	53,227,794	15,786,302	69,014,096	35,467,314	34,175,001	33,546,782
c1) Servicios Básicos	5,347,000	-2,864,295	2,482,705	1,002,087	992,393	1,480,618
c2) Servicios de Arrendamiento	4,033,000	7,854,920	11,887,920	6,600,564	6,321,685	5,287,356
c3) Servicios Profesionales, Científicos, Técnicos y Otros Servicios	6,423,000	3,449,700	9,872,700	5,350,353	5,281,088	4,522,347
c4) Servicios Financieros, Bancarios y Comerciales	1,109,000	-11,950	1,097,050	231,640	231,640	865,410
c5) Servicios de Instalación, Reparación, Mantenimiento y Conservación	1,583,300	122,302	1,705,602	432,379	400,698	1,273,223
c6) Servicios de Comunicación Social y Publicidad	2,210,000	-82,920	2,127,080	884,970	848,010	1,242,110
c7) Servicios de Traslado y Viáticos	1,620,000	33,692	1,653,692	282,797	282,797	1,370,894
c8) Servicios Oficiales	27,680,000	7,258,754	34,938,754	19,110,873	18,576,773	15,827,880
c9) Otros Servicios Generales	3,222,494	26,100	3,248,594	1,571,651	1,239,917	1,676,943
D. Transferencias, Asignaciones, Subsidios y Otras Ayudas (D=d1+d2+d3+d4+d5+d6+d7+d8+d9)	42,222,158	8,359,144	50,581,302	26,032,444	25,590,312	24,548,857
d1) Transferencias Internas y Asignaciones al Sector Público			0			0
d2) Transferencias al Resto del Sector Público	13,547,296	0	13,547,296	6,836,340	6,836,340	6,710,956
d3) Subsidios y Subvenciones			0			0
d4) Ayudas Sociales	20,700,000	8,359,144	29,059,144	15,008,995	14,566,863	14,050,148
d5) Pensiones y Jubilaciones	7,974,862	0	7,974,862	4,187,109	4,187,109	3,787,753
d6) Transferencias a Fideicomisos, Mandatos y Otros Análogos			0			0
d7) Transferencias a la Seguridad Social			0			0
d8) Donativos			0			0
d9) Transferencias al Exterior			0			0
E. Bienes Muebles, Inmuebles e Intangibles (E=e1+e2+e3+e4+e5+e6+e7+e8+e9)	695,000	457,050	1,152,050	640,378	640,378	511,672
e1) Mobiliario y Equipo de Administración	410,000	-61,450	348,550	0	0	348,550
e2) Mobiliario y Equipo Educacional y Recreativo	50,000	64,000	114,000	63,183	63,183	50,817
e3) Equipo e Instrumental Médico y de Laboratorio	0	70,000	70,000	64,296	64,296	5,704
e4) Vehículos y Equipo de Transporte	0	515,000	515,000	512,900	512,900	2,100
e5) Equipo de Defensa y Seguridad			0			0
e6) Maquinaria, Otros Equipos y Herramientas	235,000	-130,500	104,500	0	0	104,500
e7) Activos Biológicos			0			0
e8) Bienes Inmuebles			0			0
e9) Activos Intangibles			0			0
F. Inversión Pública (F=f1+f2+f3)	25,000,000	12,549,019	37,549,019	22,192,653	20,728,881	15,356,367
f1) Obra Pública en Bienes de Dominio Público	22,000,000	9,553,700	31,553,700	18,698,200	17,234,428	12,855,500
f2) Obra Pública en Bienes Propios	3,000,000	2,995,319	5,995,319	3,494,453	3,494,453	2,500,866
f3) Proyectos Productivos y Acciones de Fomento			0			0
G. Inversiones Financieras y Otras Provisiones (G=g1+g2+g3+g4+g5+g6+g7)	0	0	0	0	0	0
g1) Inversiones Para el Fomento de Actividades Productivas			0			0
g2) Acciones y Participaciones de Capital			0			0
g3) Compra de Títulos y Valores			0			0
g4) Concesión de Préstamos			0			0
g5) Inversiones en Fideicomisos, Mandatos y Otros Análogos			0			0
Fideicomiso de Desastres Naturales (Informativo)			0			0
g6) Otras Inversiones Financieras			0			0
g7) Provisiones para Contingencias y Otras Erogaciones Especiales			0			0
H. Participaciones y Aportaciones (H=h1+h2+h3)	0	0	0	0	0	0
h1) Participaciones			0			0
h2) Aportaciones			0			0
h3) Convenios	0	0	0	0	0	0
I. Deuda Pública (I=i1+i2+i3+i4+i5+i6+i7)	0	0	0	0	0	0
i1) Amortización de la Deuda Pública			0			0
i2) Intereses de la Deuda Pública			0			0
i3) Comisiones de la Deuda Pública			0			0
i4) Gastos de la Deuda Pública			0			0
i5) Costo por Coberturas			0			0
i6) Apoyos Financieros			0			0
i7) Adeudos de Ejercicios Fiscales Anteriores (ADEFAS)			0			0

MUNICIPIO DE AMEALCO DE BONFIL, QRO. (a)
Estado Analítico del Ejercicio del Presupuesto de Egresos Detallado - LDF
Clasificación por Objeto del Gasto (Capítulo y Concepto)
Del 1 de Enero al 30 de Junio de 2024 (b)
(PESOS)

Concepto (c)	Egresos					Subejercicio (e)
	Aprobado (d)	Ampliaciones/ (Reducciones)	Modificado	Devengado	Pagado	
II. Gasto Etiquetado (II=A+B+C+D+E+F+G+H+I)	**202,622,931**	**27,506,981**	**230,129,912**	**63,564,769**	**55,625,252**	**166,565,144**
A. Servicios Personales (A=a1+a2+a3+a4+a5+a6+a7)	18,685,615	0	18,685,615	9,441,135	8,479,555	9,244,480
a1) Remuneraciones al Personal de Carácter Permanente	9,171,579	206,592	9,378,171	4,981,531	4,981,531	4,396,640
a2) Remuneraciones al Personal de Carácter Transitorio	2,534,104	40,947	2,575,051	1,257,007	1,257,007	1,318,044
a3) Remuneraciones Adicionales y Especiales	4,318,738	222,395	4,541,133	2,492,289	1,530,709	2,048,844
a4) Seguridad Social			0			0
a5) Otras Prestaciones Sociales y Económicas	1,869,829	0	1,869,829	710,308	710,308	1,159,521
a6) Previsiones	791,365	-469,934	321,431	0	0	321,431
a7) Pago de Estímulos a Servidores Públicos			0			0
B. Materiales y Suministros (B=b1+b2+b3+b4+b5+b6+b7+b8+b9)	17,908,000	394,848	18,302,848	9,617,241	9,067,211	8,685,607
b1) Materiales de Administración, Emisión de Documentos y Artículos Oficial	195,000	15,380	210,380	30,227	2,320	180,153
b2) Alimentos y Utensilios	30,000	0	30,000	0	0	30,000
b3) Materias Primas y Materiales de Producción y Comercialización			0			0
b4) Materiales y Artículos de Construcción y de Reparación	4,813,000	-3,138,000	1,675,000	1,261,178	1,177,490	413,822
b5) Productos Químicos, Farmacéuticos y de Laboratorio	795,000	-2,180	792,820	227,985	213,901	564,835
b6) Combustibles, Lubricantes y Aditivos	7,775,000	-69,428	7,705,572	4,073,640	3,663,098	3,631,932
b7) Vestuario, Blancos, Prendas de Protección y Artículos Deportivos	1,230,000	445,931	1,675,931	262,634	262,634	1,413,297
b8) Materiales y Suministros Para Seguridad	280,000	0	280,000	0	0	280,000
b9) Herramientas, Refacciones y Accesorios Menores	2,790,000	3,143,145	5,933,145	3,761,577	3,747,767	2,171,568
C. Servicios Generales (C=c1+c2+c3+c4+c5+c6+c7+c8+c9)	23,391,606	1,494,160	24,885,766	11,044,179	10,905,896	13,841,587
c1) Servicios Básicos	19,077,006	-5,000	19,072,006	9,237,986	9,237,986	9,834,020
c2) Servicios de Arrendamiento	28,000	885,258	913,258	360,347	330,071	552,911
c3) Servicios Profesionales, Científicos, Técnicos y Otros Servicios	1,835,000	515,139	2,350,139	881,179	880,179	1,468,960
c4) Servicios Financieros, Bancarios y Comerciales	668,000	1,200	669,200	20,757	20,757	648,443
c5) Servicios de Instalación, Reparación, Mantenimiento y Conservación	963,000	-111,342	851,658	158,809	156,721	692,849
c6) Servicios de Comunicación Social y Publicidad	40,000	-13,200	26,800	0	0	26,800
c7) Servicios de Traslado y Viáticos	10,000	0	10,000	0	0	10,000
c8) Servicios Oficiales	110,000	177,800	287,800	68,600	57,047	219,200
c9) Otros Servicios Generales	660,600	44,305	704,905	316,502	223,136	388,403
D. Transferencias, Asignaciones, Subsidios y Otras Ayudas (D=d1+d2+d3+d4+d5+d6+d7+d8+d9)	500,000	9,635,154	10,135,154	4,404,526	4,404,526	5,730,628
d1) Transferencias Internas y Asignaciones al Sector Público			0			0
d2) Transferencias al Resto del Sector Público			0			0
d3) Subsidios y Subvenciones			0			0
d4) Ayudas Sociales	500,000	9,635,154	10,135,154	4,404,526	4,404,526	5,730,628
d5) Pensiones y Jubilaciones			0			0
d6) Transferencias a Fideicomisos, Mandatos y Otros Análogos			0			0
d7) Transferencias a la Seguridad Social			0			0
d8) Donativos			0			0
d9) Transferencias al Exterior			0			0
E. Bienes Muebles, Inmuebles e Intangibles (E=e1+e2+e3+e4+e5+e6+e7+e8+e9)	2,090,000	959,986	3,049,986	49,352	49,352	3,000,634
e1) Mobiliario y Equipo de Administración	90,000	111,320	201,320	0	0	201,320
e2) Mobiliario y Equipo Educacional y Recreativo	100,000	0	100,000	0	0	100,000
e3) Equipo e Instrumental Médico y de Laboratorio			0			0
e4) Vehículos y Equipo de Transporte	750,000	1,750,000	2,500,000	0	0	2,500,000
e5) Equipo de Defensa y Seguridad	1,000,000	-956,334	43,666	0	0	43,666
e6) Maquinaria, Otros Equipos y Herramientas	150,000	55,000	205,000	49,352	49,352	155,648
e7) Activos Biológicos			0			0
e8) Bienes Inmuebles			0			0
e9) Activos Intangibles			0			0
F. Inversión Pública (F=f1+f2+f3)	140,047,710	15,022,833	155,070,543	29,008,335	22,718,712	126,062,208
f1) Obra Pública en Bienes de Dominio Público	140,047,710	14,524,937	154,572,647	28,510,438	22,220,815	126,062,208
f2) Obra Pública en Bienes Propios	0	497,897	497,897	497,897	497,897	0
f3) Proyectos Productivos y Acciones de Fomento			0			0
G. Inversiones Financieras y Otras Provisiones (G=g1+g2+g3+g4+g5+g6+g7)	0	0	0	0	0	0
g1) Inversiones Para el Fomento de Actividades Productivas			0			0
g2) Acciones y Participaciones de Capital			0			0
g3) Compra de Títulos y Valores			0			0
g4) Concesión de Préstamos			0			0
g5) Inversiones en Fideicomisos, Mandatos y Otros Análogos			0			0
Fideicomiso de Desastres Naturales (Informativo)			0			0
g6) Otras Inversiones Financieras			0			0
g7) Provisiones para Contingencias y Otras Erogaciones Especiales			0			0
H. Participaciones y Aportaciones (H=h1+h2+h3)	0	0	0	0	0	0
h1) Participaciones			0			0
h2) Aportaciones			0			0
h3) Convenios			0			0
I. Deuda Pública (I=i1+i2+i3+i4+i5+i6+i7)	0	0	0	0	0	0
i1) Amortización de la Deuda Pública			0			0
i2) Intereses de la Deuda Pública			0			0
i3) Comisiones de la Deuda Pública			0			0
i4) Gastos de la Deuda Pública			0			0
i5) Costo por Coberturas			0			0
i6) Apoyos Financieros			0			0
i7) Adeudos de Ejercicios Fiscales Anteriores (ADEFAS)			0			0
III. Total de Egresos (III = I + II)	**444,801,844**	**71,963,579**	**516,765,423**	**204,858,307**	**188,262,345**	**311,907,115**

Bajo protesta de decir verdad declaramos que los Estados Financieros y sus notas, son razonablemente correctos y son responsabilidad del emisor.

ING. RENÉ MEJÍA MONTOYA
PRESIDENTE MUNICIPAL

C.P. BIBIANA GARFIAS ARIAS
DIRECTORA DE FINANZAS

MUNICIPIO DE AMEALCO DE BONFIL, QRO. (a)
Estado Analítico del Ejercicio del Presupuesto de Egresos Detallado - LDF
Clasificación Administrativa
Del 1 de Enero al 30 de Junio de 2024 (b)
(PESOS)

Concepto (c)	Egresos					Subejercicio (e)
	Aprobado (d)	Ampliaciones/ (Reducciones)	Modificado	Devengado	Pagado	
I. Gasto No Etiquetado (I=A+B+C+D+E+F+G+H)	**242,178,913**	**44,456,597**	**286,635,510**	**141,293,539**	**132,637,093**	**145,341,972**
H. AYUNTAMIENTO	10,616,736	0	10,616,736	4,540,223	3,946,459	6,076,513
ORGANO INTERNO DE CONTROL	2,310,382	0	2,310,382	781,450	721,883	1,528,932
PRESIDENCIA MUNICIPAL	4,741,350	3,900	4,745,250	1,259,762	1,083,123	3,485,488
SECRETARIA DEL AYUNTAMIENTO	24,592,698	1,096,703	25,689,401	9,990,852	9,195,376	15,698,549
SECRETARIA TECNICA	1,008,051	932,500	1,940,551	1,488,968	1,488,830	451,583
DIRECCION DE FINANZAS	10,080,924	-2,686,888	7,394,036	3,286,488	3,039,731	4,107,548
DIRECCION DE ADMINISTRACION	42,836,300	2,694,118	45,530,418	21,251,741	19,333,532	24,278,678
DIRECCION DE OBRAS PUBLICAS Y DESARROLLO URBANO	38,804,959	14,621,978	53,426,937	29,419,506	27,277,397	24,007,431
DIRECCION DE SERVICIOS PUBLICOS MUNICIPALES	29,767,215	3,523,368	33,290,583	17,700,341	16,365,556	15,590,242
DIRECCION JURIDICA	2,565,799	0	2,565,799	907,800	827,823	1,657,999
DIRECCION DE SEGURIDAD PUBLICA Y TRANSITO MUNICIPAL	496,653	0	496,653	288,592	277,857	208,061
DIRECCION DE GOBIERNO	2,803,702	860	2,804,562	1,062,399	987,421	1,742,163
DIRECCION DE DESARROLLO AGROPECUARIO Y MEDIOAMBIENTAL	5,082,758	20,550	5,103,308	1,289,322	1,190,817	3,813,986
DIRECCION DE DESARROLLO HUMANO	1,191,180	1,327,600	2,518,780	1,771,504	1,726,809	747,276
DIRECCION DE DESARROLLO SOCIAL	41,334,168	18,369,362	59,703,530	32,846,828	32,354,187	26,856,701
DIRECCION DEL DEPORTE	4,314,285	2,149,618	6,463,903	3,489,932	3,100,104	2,973,971
DIRECCION DE TURISMO	6,084,457	2,402,928	8,487,385	3,081,491	2,883,849	5,405,894
DESCONCENTRADOS Y OTROS	0	0	0	0	0	0
SISTEMA MUNICIPAL DIF	13,547,296	0	13,547,296	6,836,340	6,836,340	6,710,956
II. Gasto Etiquetado (II=A+B+C+D+E+F+G+H)	**202,622,931**	**27,506,981**	**230,129,912**	**63,564,769**	**55,625,252**	**166,565,144**
H. AYUNTAMIENTO	0	0	0	0	0	0
ORGANO INTERNO DE CONTROL	0	0	0	0	0	0
PRESIDENCIA MUNICIPAL	0	0	0	0	0	0
SECRETARIA DEL AYUNTAMIENTO	3,806,330	636,022	4,442,352	1,849,262	1,713,769	2,593,090
SECRETARIA TECNICA	0	0	0	0	0	0
DIRECCION DE FINANZAS	250,000	0	250,000	0	0	250,000
DIRECCION DE ADMINISTRACION	0	0	0	0	0	0
DIRECCION DE OBRAS PUBLICAS Y DESARROLLO URBANO	140,047,710	-13,180,238	126,867,472	25,424,042	19,812,566	101,443,431
DIRECCION DE SERVICIOS PUBLICOS MUNICIPALES	25,796,006	36,400	25,832,406	14,494,680	14,332,084	11,337,726
DIRECCION JURIDICA	0	0	0	0	0	0
DIRECCION DE SEGURIDAD PUBLICA Y TRANSITO MUNICIPAL	32,722,885	101,244	32,824,129	12,960,756	11,608,951	19,863,374
DIRECCION DE GOBIERNO	0	0	0	0	0	0
DIRECCION DE DESARROLLO AGROPECUARIO Y MEDIOAMBIENTAL	0	4,185,914	4,185,914	2,179,527	2,179,527	2,006,388
DIRECCION DE DESARROLLO HUMANO	0	0	0	0	0	0
DIRECCION DE DESARROLLO SOCIAL	0	35,727,639	35,727,639	6,656,503	5,978,356	29,071,136
DIRECCION DEL DEPORTE	0	0	0	0	0	0
DIRECCION DE TURISMO	0	0	0	0	0	0
DESCONCENTRADOS Y OTROS	0	0	0	0	0	0
SISTEMA MUNICIPAL DIF	0	0	0	0	0	0
III. Total de Egresos (III = I + II)	**444,801,844**	**71,963,579**	**516,765,423**	**204,858,307**	**188,262,345**	**311,907,115**

Bajo protesta de decir verdad declaramos que los Estados Financieros y sus notas, son razonablemente correctos y son responsabilidad del emisor.

ING. RENÉ MEJÍA MONTOYA
PRESIDENTE MUNICIPAL

C.P. BIBIANA GARFIAS ARIAS
DIRECTORA DE FINANZAS

MUNICIPIO DE AMEALCO DE BONFIL, QRO. (a)
Estado Analítico del Ejercicio del Presupuesto de Egresos Detallado - LDF
Clasificación Funcional (Finalidad y Función)
Del 1 de Enero al 30 de Junio de 2024 (b)
(PESOS)

Concepto (c)	Egresos					Subejercicio (e)
	Aprobado (d)	Ampliaciones/ (Reducciones)	Modificado	Devengado	Pagado	
I. Gasto No Etiquetado (I=A+B+C+D)	**242,178,913**	**44,456,597**	**286,635,510**	**141,293,539**	**132,637,093**	**145,341,972**
A. Gobierno (A=a1+a2+a3+a4+a5+a6+a7+a8)	**132,455,268**	**12,725,199**	**145,180,467**	**66,084,660**	**60,232,034**	**79,095,808**
a1) Legislación	2,310,382	-70,700	2,239,682	767,815	710,205	1,471,867
a2) Justicia	1,526,689	-67,800	1,458,889	615,853	577,929	843,036
a3) Coordinación de la Política de Gobierno	116,102,513	13,353,985	129,456,498	59,701,923	54,275,623	69,754,575
a4) Relaciones Exteriores			0			0
a5) Asuntos Financieros y Hacendarios	6,526,924	-344,140	6,182,784	2,873,344	2,644,535	3,309,440
a6) Seguridad Nacional			0			0
a7) Asuntos de Orden Público y de Seguridad Interior	546,653	0	546,653	303,683	292,948	242,970
a8) Otros Servicios Generales	5,442,107	-146,146	5,295,961	1,822,042	1,730,794	3,473,919
B. Desarrollo Social (B=b1+b2+b3+b4+b5+b6+b7)	**95,556,430**	**33,044,819**	**128,601,249**	**71,009,603**	**68,483,737**	**57,591,646**
b1) Protección Ambiental			0			0
b2) Vivienda y Servicios a la Comunidad	27,085,514	12,358,685	39,444,199	22,416,423	20,940,548	17,027,776
b3) Salud			0			0
b4) Recreación, Cultura y Otras Manifestaciones Sociales	26,084,430	11,987,694	38,072,124	22,773,969	22,109,819	15,298,155
b5) Educación	4,656,653	8,784,220	13,440,873	8,546,203	8,524,152	4,894,670
b6) Protección Social	18,444,137	627,410	19,071,547	8,813,285	8,771,551	10,258,262
b7) Otros Asuntos Sociales	19,285,696	-713,190	18,572,506	8,459,723	8,137,667	10,112,783
C. Desarrollo Económico (C=c1+c2+c3+c4+c5+c6+c7+c8+c9)	**14,167,215**	**-1,313,421**	**12,853,794**	**4,199,276**	**3,921,321**	**8,654,518**
c1) Asuntos Económicos, Comerciales y Laborales en General	3,000,000	-2,691,748	308,252	308,252	308,252	0
c2) Agropecuaria, Silvicultura, Pesca y Caza	5,082,758	-372,601	4,710,157	1,201,380	1,115,386	3,508,777
c3) Combustibles y Energía			0			0
c4) Minería, Manufacturas y Construcción			0			0
c5) Transporte			0			0
c6) Comunicaciones			0			0
c7) Turismo	6,084,457	1,750,928	7,835,385	2,689,644	2,497,683	5,145,741
c8) Ciencia, Tecnología e Innovación			0			0
c9) Otras Industrias y Otros Asuntos Económicos			0			0
D. Otras No Clasificadas en Funciones Anteriores (D=d1+d2+d3+d4)	**0**	**0**	**0**	**0**	**0**	**0**
d1) Transacciones de la Deuda Publica / Costo Financiero de la Deuda			0			0
d2) Transferencias, Participaciones y Aportaciones Entre Diferentes Niveles y Ordenes de Gobierno			0			0
d3) Saneamiento del Sistema Financiero			0			0
d4) Adeudos de Ejercicios Fiscales Anteriores			0			0
II. Gasto Etiquetado (II=A+B+C+D)	**202,622,931**	**27,506,981**	**230,129,912**	**63,564,769**	**55,625,252**	**166,565,144**
A. Gobierno (A=a1+a2+a3+a4+a5+a6+a7+a8)	**202,622,931**	**-137,380,443**	**65,242,488**	**30,151,908**	**28,502,014**	**35,090,581**
a1) Legislación	0	496,273	496,273	0	0	496,273
a2) Justicia			0			0
a3) Coordinación de la Política de Gobierno	166,093,716	-131,015,382	35,078,334	18,427,844	18,012,076	16,650,490
a4) Relaciones Exteriores			0			0
a5) Asuntos Financieros y Hacendarios			0			0
a6) Seguridad Nacional			0			0
a7) Asuntos de Orden Público y de Seguridad Interior	36,529,215	-6,861,334	29,667,881	11,724,063	10,489,938	17,943,818
a8) Otros Servicios Generales			0			0
B. Desarrollo Social (B=b1+b2+b3+b4+b5+b6+b7)	**0**	**162,313,184**	**162,313,184**	**33,412,861**	**27,123,238**	**128,900,323**
b1) Protección Ambiental	0	186,314	186,314	179,927	179,927	6,388
b2) Vivienda y Servicios a la Comunidad	0	154,337,328	154,337,328	28,741,393	22,451,770	125,595,935
b3) Salud			0			0
b4) Recreación, Cultura y Otras Manifestaciones Sociales	0	1,174,725	1,174,725	996,725	996,725	178,000
b5) Educación	0	6,614,817	6,614,817	3,494,817	3,494,817	3,120,000
b6) Protección Social			0			0
b7) Otros Asuntos Sociales			0			0
C. Desarrollo Económico (C=c1+c2+c3+c4+c5+c6+c7+c8+c9)	**0**	**2,574,240**	**2,574,240**	**0**	**0**	**2,574,240**
c1) Asuntos Económicos, Comerciales y Laborales en General			0			0
c2) Agropecuaria, Silvicultura, Pesca y Caza			0			0
c3) Combustibles y Energía			0			0
c4) Minería, Manufacturas y Construcción			0			0
c5) Transporte			0			0
c6) Comunicaciones			0			0
c7) Turismo			0			0
c8) Ciencia, Tecnología e Innovación			0			0
c9) Otras Industrias y Otros Asuntos Económicos	0	2,574,240	2,574,240	0	0	2,574,240

MUNICIPIO DE AMEALCO DE BONFIL, QRO. (a)
Estado Analítico del Ejercicio del Presupuesto de Egresos Detallado - LDF
Clasificación Funcional (Finalidad y Función)
Del 1 de Enero al 30 de Junio de 2024 (b)
(PESOS)

Concepto (c)	Egresos					Subejercicio (e)
	Aprobado (d)	Ampliaciones/ (Reducciones)	Modificado	Devengado	Pagado	
D. Otras No Clasificadas en Funciones Anteriores (D=d1+d2+d3+d4)	**0**	**0**	**0**	**0**	**0**	**0**
d1) Transacciones de la Deuda Publica / Costo Financiero de la Deuda			0			0
d2) Transferencias, Participaciones y Aportaciones Entre Diferentes Niveles y Ordenes de Gobierno			0			0
d3) Saneamiento del Sistema Financiero			0			0
d4) Adeudos de Ejercicios Fiscales Anteriores			0			0
III. Total de Egresos (III = I + II)	**444,801,844**	**71,963,579**	**516,765,423**	**204,858,307**	**188,262,345**	**311,907,115**

Bajo protesta de decir verdad declaramos que los Estados Financieros y sus notas, son razonablemente correctos y son responsabilidad del emisor.

ING. RENE MEJÍA MONTOYA
PRESIDENTE MUNICIPAL

C.P. BIBIANA GARFIAS ARIAS
DIRECTORA DE FINANZAS

MUNICIPIO DE AMEALCO DE BONFIL, QRO. (a)
Estado Analítico del Ejercicio del Presupuesto de Egresos Detallado - LDF
Clasificación de Servicios Personales por Categoría
Del 1 de Enero al 30 de junio 2024 (b)
(PESOS)

Concepto (c)	Egresos					Subejercicio (e)
	Aprobado (d)	Ampliaciones/ (Reducciones)	Modificado	Devengado	Pagado	
I. Gasto No Etiquetado (I=A+B+C+D+E+F)	**97,428,000**	**2,606,089**	**100,034,089**	**44,956,463**	**40,840,040**	**55,077,626**
A. Personal Administrativo y de Servicio Público	**97,428,000**	**0**	97,428,000	**42,350,374**	**38,233,951**	55,077,626
B. Magisterio			0			0
C. Servicios de Salud (C=c1+c2)	0	0	0	0	0	0
c1) Personal Administrativo			0			0
c2) Personal Médico, Paramédico y afín			0			0
D. Seguridad Pública			0			0
E. Gastos asociados a la implementación de nuevas leyes federales o reformas a las mismas (E = e1 + e2)	0	0	0	0	0	0
e1) Nombre del Programa o Ley 1			0			0
e2) Nombre del Programa o Ley 2			0			0
F. Sentencias laborales definitivas		**2,606,089**	2,606,089	**2,606,089**	**2,606,089**	**2,606,089**
II. Gasto Etiquetado (II=A+B+C+D+E+F)	**18,685,615**	**0**	**18,685,615**	**9,441,135**	**8,479,555**	**9,244,480**
A. Personal Administrativo y de Servicio Público			0			0
B. Magisterio			0			0
C. Servicios de Salud (C=c1+c2)	0	0	0	0	0	0
c1) Personal Administrativo			0			0
c2) Personal Médico, Paramédico y afín			0			0
D. Seguridad Pública	**18,685,615**	**0**	18,685,615	**9,441,135**	**8,479,555**	9,244,480
E. Gastos asociados a la implementación de nuevas leyes federales o reformas a las mismas (E = e1 + e2)	0	0	0	0	0	0
e1) Nombre del Programa o Ley 1			0			0
e2) Nombre del Programa o Ley 2			0			0
F. Sentencias laborales definitivas			0			0
III. Total del Gasto en Servicios Personales (III = I + II)	**116,113,615**	**2,606,089**	**118,719,704**	**54,397,598**	**49,319,595**	**64,322,106**

Bajo protesta de decir verdad declaramos que los Estados Financieros y sus notas, son razonablemente correctos y son responsabilidad del emisor.

ING. RENÉ MEJÍA MONTOYA
PRESIDENTE MUNICIPAL

C.P. BIBIANA GARFIAS ARIAS
DIRECTORA DE FINANZAS

Amealco
PROGRESO Y FELICIDAD
2021·2024

Avance de Gestión Financiera
Junio 2024
Municipio de Amealco de Bonfil.

Apartado 6. Información de Obra Pública

AMEALCO DE BONFIL
ADMINISTRACIÓN 2021-2024

Amealco
PROSPERIDAD PARA TODOS
2021-2024

REFERENCIA 6.1
INFORMACIÓN DEL APARTADO "6" NUMERAL 2 PARA INTEGRACIÓN DEL AVANCE DE GESTIÓN 2024

MUNICIPIO DE AMEALCO DE BONFIL, QRO.
"Relación de obras por contrato y por administración en las que se realizó "Gasto Pagado" del 1 de enero al 30 de junio de 2024 "

NÚMERO DE OBRA	NOMBRE COMPLETO DE LA OBRA	LOCALIDAD	NÚMERO DE CUENTA CONTABLE (ÚLTIMO NIVEL)	CLAVE DE LA FUENTE DE FINANCIAMIENTO	NOMBRE DE LA FUENTE DE FINANCIAMIENTO	NOMBRE DEL CONTRATISTA	RFC DEL CONTRATISTA (PERSONA FÍSICA) (13 caracteres alfanuméricos)	RFC DEL CONTRATISTA (PERSONA MORAL) (12 caracteres alfanuméricos)	MONTO DEL ANTICIPO (CON IVA)	CUENTA CONTABLE DE REGISTRO DE ANTICIPO	INSTITUCIÓN BANCARIA DE DONDE SE PAGARON LAS ESTIMACIONES	NÚMERO DE CUENTA BANCARIA DE DONDE SE PAGARON LAS ESTIMACIONES	GASTO PAGADO AL 30 DE JUNIO 2024	AVANCE FINANCIERO	NÚMERO DE ESTIMACIONES PAGADAS (Del 1 de enero al 30 de junio de 2024)	ESTIMACIÓN FINIQUITO SI/NO
27	FEIEF 2023 - REHABILITACION DE CALLE MELCHOR OCAMPO EN LA COL. LA PRIMAVERA, AMEALCO DE BONFIL, QRO.	AMEALCO DE BONFIL	1235-5-6151	1510	FEIEF 2023	CONSTRUCCIONES, URBANIZACIONES Y TERRACERÍAS ALF, S.A. DE C.V.		CUT9004274A0	$ 446,893.49	1134-000279	BBVA Bancomer	0119649808	$ 1,158,004.70	78%	2	NO
60	FM 2023 - CONSTRUCCIÓN DE ARCO DE BIENVENIDA, EN EL KM 31+860 DE LA CARRETERA FEDERAL 120, AMEALCO DE BONFIL, QRO.	AMEALCO DE BONFIL	1235-4-6141	1106	RECURSOS FISCALES 2023	JOSUÉ ALEJANDRO TREJO BARBOSA	TEBJ800311776		$ 658,538.04	1134-000012	BBVA Bancomer	0119649832	$ 1,324,001.58	60%	2	NO
62	FM 2023 - AMPLIACION DE RED DE DISTRIBUCIÓN DE ENERGÍA ELÉCTRICA EN CARRETERA FEDERAL 120 DEL KM 31+950 AL 32+310, AMEALCO DE BONFIL, QRO.	AMEALCO DE BONFIL	1235-3-6131	1106	RECURSOS FISCALES 2023	JAVIER CHAVERO FLORES	CAFJ710131K56		$ 103,829.48	1134-000767	BBVA Bancomer	0119649832	$ 103,829.48	30%	0	N/A
63	FEIEF 2023 - REHABILITACION DE CAMINO PRINCIPAL DE ASFALTO EN SANTIAGO MEXQUITITLAN BARRIO 2DO, AMEALCO DE BONFIL QRO.	SANTIAGO MEXQUITITLÁN BARRIO 2DO.	1235-5-6151	1510	FEIEF 2023	CONSTRUCCIONES, URBANIZACIONES Y TERRACERÍAS ALF, S.A. DE C.V.		CUT9004274A0	$ 446,323.26	1134-000279	BBVA Bancomer	0119649808	$ 1,305,584.71	68%	1	NO
179	FM 2023 - CONSTRUCCIÓN DE CAFETERIA, SALA DE VELACIÓN Y ANDADORES EN PANTEÓN MUNICIPAL, AMEALCO DE BONFIL, QRO.	AMEALCO DE BONFIL	1236-2-6221	1509	PARTICIPACIONES 2023	CONSTRUCCIONES INTERESTATALES, S.A. DE C.V.		CIN110316B24	$ 478,535.00	1134-000054	BBVA Bancomer	0120835218	$ 677,854.51	42%	2	NO
179	FM 2023 - CONSTRUCCIÓN DE ACCESO, CASETA DE VIGILANCIA Y SANITARIOS EN PANTEÓN MUNICIPAL, AMEALCO DE BONFIL, QRO.	AMEALCO DE BONFIL	1236-2-6221	1509	PARTICIPACIONES 2023	CONSTRUCCIONES INTERESTATALES, S.A. DE C.V.		CIN110316B24	$ 418,975.95	1134-000054	BBVA Bancomer	0120835218	$ 569,050.01	41%	2	NO
180	FEIEF 2023 - CONSTRUCCIÓN DE EMPEDRADO CON MORTERO EN CAMINO TIERRA COLORADA, SANTIAGO MEXQUITITLÁN BARRIO 3RO, AMEALCO DE BONFIL, QRO.	SANTIAGO MEXQUITITLÁN BARRIO 3RO	5611-5-01	1510	FEIEF 2023	GERARDO BARBOSA CORREA	BACG850625KK4		$ 297,000.00	1134-002257	BBVA Bancomer	0119649808	$ 999,999.99	100%	2	SI
187	FAISMUN 2024 - AMPLIACIÓN DE REDES DE AGUA POTABLE EN VARIAS LOCALIDADES	DONICÁ, SAN JUAN DEHEDÓ, LA L	5611-3-01	2510	FAISMUN 2024	CONSTRUCTORA ARCONTT S.A. DE C.V.		CAR090215HRA	$ 475,203.23	1134-001995	HSBC - México	4070424690	$ 1,584,010.94	100%	2	SI
188	FAISMUN 2024 - AMPLIACIÓN DE RED DE DISTRIBUCIÓN DE ENERGÍA ELÉCTRICA EN LA LOCALIDAD EL PICACHO,AMEALCO DE BONFIL, QRO.	EL PICACHO	1235-3-6131	2510	FAISMUN 2024	ÓSCAR HÉCTOR TREJO MUÑOZ	TEMO701211151		$ 41,312.61	1134-000309	HSBC - México	4070424690	$ 41,312.61	30%	0	N/A
189	FAISMUN 2024 - AMPLIACIÓN DE RED DE DISTRIBUCIÓN DE ENERGÍA ELÉCTRICA EN LA LOCALIDAD DE GALINDILLO,AMEALCO DE BONFIL, QRO.	GALINDILLO	5611-3-01	2510	FAISMUN 2024	HUMBERTO OBREGÓN RAMOS	OERH740401BC2		$ 59,777.39	1134-000784	HSBC - México	4070424690	$ 199,257.96	100%	2	SI
190	FAISMUN 2024 - AMPLIACIÓN DE RED DE DISTRIBUCIÓN DE ENERGÍA ELÉCTRICA EN CAMINO A SAN ANTONIO, EN LA LOCALIDAD DE GALINDILLO,AMEALCO DE BONFIL, QRO.	GALINDILLO	1235-3-6131	2510	FAISMUN 2024	HUMBERTO OBREGÓN RAMOS	OERH740401BC2		$ 167,707.08	1134-000784	HSBC - México	4070424690	$ 273,429.48	49%	1	NO
191	FAISMUN 2024 - AMPLIACIÓN DE RED DE DISTRIBUCIÓN DE ENERGÍA ELÉCTRICA EN ZONA SUR DE LA LOCALIDAD DE LA CRUZ (SAN BARTOLO),AMEALCO DE BONFIL, QRO.	LA CRUZ (SAN BARTOLO)	1235-3-6131	2510	FAISMUN 2024	JAVIER CHAVERO FLORES	CAFJ710131K56		$ 363,785.84	1134-000767	HSBC - México	4070424690	$ 590,346.92	49%	1	NO
192	FAISMUN 2024 - AMPLIACIÓN DE RED DE DISTRIBUCIÓN DE ENERGÍA ELÉCTRICA EN LA LOCALIDAD DE LA CRUZ (SAN BARTOLO) AMEALCO DE BONFIL, QRO.	LA CRUZ (SAN BARTOLO)	1235-3-6131	2510	FAISMUN 2024	JAVIER CHAVERO FLORES	CAFJ710131K56		$ 134,694.36	1134-000767	HSBC - México	4070424690	$ 173,493.05	39%	1	NO
193	FAISMUN 2024 - AMPLIACIÓN DE RED DE DISTRIBUCIÓN DE ENERGÍA ELÉCTRICA EN LA LOCALIDAD DE LA PURÍSIMA,AMEALCO DE BONFIL, QRO.	LA PURÍSIMA	5611-3-01	2510	FAISMUN 2024	ÓSCAR HÉCTOR TREJO MUÑOZ	TEMO701211151		$ -	NA	HSBC - México	4070424690	$ 209,847.32	100%	1	SI
194	FAISMUN 2024 - AMPLIACIÓN DE RED DE DISTRIBUCIÓN DE ENERGÍA ELÉCTRICA EN LA LOCALIDAD DE SAN BARTOLOMÉ DEL PINO,AMEALCO DE BONFIL, QRO.	SAN BARTOLOMÉ DEL PINO (SAN BARTOLO)	1235-3-6131	2510	FAISMUN 2024	JAVIER CHAVERO FLORES	CAFJ710131K56		$ 134,393.58	1134-000767	HSBC - México	4070424690	$ 351,159.50	78%	2	NO
195	FAISMUN 2024 - AMPLIACIÓN DE RED DE DISTRIBUCIÓN DE ENERGÍA ELÉCTRICA EN LA LOCALIDAD SAN ILDEFONSO TULTEPEC (CENTRO),AMEALCO DE BONFIL, QRO.	SAN ILDEFONSO TULTEPEC (CENTRO)	1235-3-6131	2510	FAISMUN 2024	ÓSCAR HÉCTOR TREJO MUÑOZ	TEMO701211151		$ 141,078.79	1134-000309	HSBC - México	4070424690	$ 141,078.79	30%	0	N/A
196	FAISMUN 2024 - AMPLIACIÓN DE RED DE DISTRIBUCIÓN DE ENERGÍA ELÉCTRICA EN PRIVADA SAN JOSÉ ITHÓ, LOCALIDAD DE SAN JOSÉ ITHÓ,AMEALCO DE BONFIL, QRO.	SAN JOSÉ ITHÓ	1235-3-6131	2510	FAISMUN 2024	JAVIER CHAVERO FLORES	CAFJ710131K56		$ 163,944.16	1134-000767	HSBC - México	4070424690	$ 294,804.96	54%	1	NO
197	FAISMUN 2024 - AMPLIACIÓN DE RED DE DISTRIBUCIÓN DE ENERGÍA ELÉCTRICA EN CAMINO A SAN PEDRO TENANGO, LOCALIDAD DE SAN PEDRO TENANGO AMEALCO DE BONFIL, QRO.	SAN PEDRO TENANGO	1235-3-6131	2510	FAISMUN 2024	CONSTRUCCIONES INTERESTATALES, S.A. DE C.V.		CIN110316B24	$ 429,973.57	1134-000054	HSBC - México	4070424690	$ 762,204.65	53%	1	NO

REFERENCIA 6.1
INFORMACIÓN DEL APARTADO "6" NUMERAL 2 PARA INTEGRACIÓN DEL AVANCE DE GESTIÓN 2024

MUNICIPIO DE AMEALCO DE BONFIL, QRO.
"Relación de obras por contrato y por administración en las que se realizó "Gasto Pagado" del 1 de enero al 30 de junio de 2024 "

NÚMERO DE OBRA	NOMBRE COMPLETO DE LA OBRA	LOCALIDAD	NÚMERO DE CUENTA CONTABLE (ÚLTIMO NIVEL)	CLAVE DE LA FUENTE DE FINANCIAMIENTO	NOMBRE DE LA FUENTE DE FINANCIAMIENTO	NOMBRE DEL CONTRATISTA	RFC DEL CONTRATISTA (PERSONA FÍSICA) (13 caracteres alfanuméricos)	RFC DEL CONTRATISTA (PERSONA MORAL) (12 caracteres alfanuméricos)	MONTO DEL ANTICIPO (CON IVA)	CUENTA CONTABLE DE REGISTRO DE ANTICIPO	INSTITUCIÓN BANCARIA DE DONDE SE PAGARON LAS ESTIMACIONES	NÚMERO DE CUENTA BANCARIA DE DONDE SE PAGARON LAS ESTIMACIONES	GASTO PAGADO AL 30 DE JUNIO 2024	AVANCE FINANCIERO	NÚMERO DE ESTIMACIONES PAGADAS (Del 1 de enero al 30 de junio de 2024)	ESTIMACIÓN FINIQUITO SI/NO
198	FAISMUN 2024 - AMPLIACIÓN DE RED DE DISTRIBUCIÓN DE ENERGÍA ELÉCTRICA EN LA LOCALIDAD DE SAN PEDRO TENANCO,AMEALCO DE BONFIL, QRO.	SAN PEDRO TENANCO	1235-3-6131	2510	FAISMUN 2024	JAVIER CHAVERO FLORES	CAFJ710131K56		$ 748,437.55	1134-000767	HSBC - México	4070424590	$ 1,307,724.69	52%	1	NO
199	FAISMUN 2024 - AMPLIACIÓN DE RED DE DISTRIBUCIÓN DE ENERGÍA ELÉCTRICA EN CALLE LA LOMA DE LA LOCALIDAD DE LAGUNA DE SERVÍN,AMEALCO DE BONFIL, QRO.	LAGUNA DEL SERVÍN	1235-3-6131	2510	FAISMUN 2024	GERMÁN LIZARDI GONZÁLEZ	LIGG580502N35		$ 320,396.44	1134-000840	HSBC - México	4070424590	$ 954,388.59	89%	2	NO
200	FAISMUN 2024 - AMPLIACIÓN DE RED DE DISTRIBUCIÓN DE ENERGÍA ELÉCTRICA EN CAMINO A LA PIEDAD DE LA LOCALIDAD DE LOMA LINDA,AMEALCO DE BONFIL, QRO.	LOMA LINDA	1235-3-6131	2510	FAISMUN 2024	GERMÁN LIZARDI GONZÁLEZ	LIGG580502N35		$ 436,356.79	1134-000840	HSBC - México	4070424590	$ 1,265,204.69	67%	2	NO
201	FAISMUN 2024 - AMPLIACIÓN DE RED DE DISTRIBUCIÓN DE ENERGÍA ELÉCTRICA EN LA LOCALIDAD DE BARRIO LA ESPERANZA (SAN BARTOLO),AMEALCO DE BONFIL, QRO.	BARRIO LA ESPERANZA (SAN BARTOLO)	1235-3-6131	2510	FAISMUN 2024	ÓSCAR HÉCTOR TREJO MUÑOZ	TEMO701211151		$ 51,903.93	1134-000309	HSBC - México	4070424590	$ 51,903.93	30%	0	N/A
202	FAISMUN 2024 - AMPLIACIÓN DE RED DE DISTRIBUCIÓN DE ENERGÍA ELÉCTRICA EN LA LOCALIDAD DE LA LADERA,AMEALCO DE BONFIL, QRO.	LA LADERA	1235-3-6131	2510	FAISMUN 2024	ÓSCAR HÉCTOR TREJO MUÑOZ	TEMO701211151		$ 101,095.15	1134-000309	HSBC - México	4070424590	$ 101,095.15	30%	0	N/A
203	FAISMUN 2024 - AMPLIACIÓN DE RED DE DISTRIBUCIÓN DE ENERGÍA ELÉCTRICA EN LA LOCALIDAD DE RINCÓN DE LA FLORIDA,AMEALCO DE BONFIL, QRO.	RINCÓN DE LA FLORIDA	1235-3-6131	2510	FAISMUN 2024	MUNDO ELÉCTRICO 2000 S.A. DE C.V.		MED080908FV7	$ 297,884.86	1134-000273	HSBC - México	4070424590	$ 497,500.54	50%	1	NO
204	FAISMUN 2024 - AMPLIACIÓN DE RED DE DISTRIBUCIÓN DE ENERGÍA ELÉCTRICA EN LA LOCALIDAD EL PINO,AMEALCO DE BONFIL, QRO.	EL PINO	1235-3-6131	2510	FAISMUN 2024	HUMBERTO OBREGÓN RAMOS	OERH740401BC2		$ 160,227.72	1134-000784	HSBC - México	4070424590	$ 160,227.72	30%	0	N/A
205	FAISMUN 2024 - AMPLIACIÓN DE RED DE DISTRIBUCIÓN DE ENERGÍA ELÉCTRICA EN LA LOCALIDAD DE LA ALAMEDA DEL RINCÓN,AMEALCO DE BONFIL, QRO.	LA ALAMEDA DEL RINCÓN	5611-3-01	2510	FAISMUN 2024	HUMBERTO OBREGÓN RAMOS	OERH740401BC2		$ 73,241.50	1134-000784	HSBC - México	4070424590	$ 244,138.32	100%	1	SI
206	FAISMUN 2024 - CONSTRUCCIÓN DE AULA DIDÁCTICA EN LA ESCUELA PRIMARIA COMUNITARIA DE LA LOCALIDAD DE BORDOS CUATES,AMEALCO DE BONFIL, QRO.	BORDOS CUATES	1235-2-6121	2510	FAISMUN 2024	BELIA VEGA ANAYA	VEAB820728QJ9		$ 252,869.69	1134-000494	HSBC - México	4070424590	$ 252,869.69	30%	0	N/A
207	FAISMUN 2024 - CONSTRUCCIÓN DE TECHUMBRE EN CANCHA DE EDUCACIÓN FÍSICA EN JARDÍN DE NIÑOS COMUNITARIO EN LA ALAMEDA DEL RINCÓN,AMEALCO DE BONFIL, QRO.	LA ALAMEDA DEL RINCÓN	1235-2-6121	2510	FAISMUN 2024	J. ANTOLÍN GARCÍA ZEPEDA	GAZJ770313D66		$ 119,308.07	1134-000170	HSBC - México	4070424590	$ 119,308.07	30%	0	N/A
208	FAISMUN 2024 - CONSTRUCCIÓN DE BARDA PERIMETRAL EN COBAQ PLANTEL 26 EN LA LOCALIDAD DE SANTIAGO MEXQUITITLÁN BARRIO 4TO,AMEALCO DE BONFIL, QRO.	SANTIAGO MEXQUITITLÁN BARRIO 4TO.	1235-2-6121	2510	FAISMUN 2024	JAVIER CHAVERO FLORES	CAFJ710131K56		$ 334,037.33	1134-000767	HSBC - México	4070424590	$ 334,037.33	30%	0	N/A
210	FAISMUN 2024 - CONSTRUCCIÓN DE BARDA PERIMETRAL EN ESCUELA TELESECUNDARIA LEONA VICARIO EN LA LOCALIDAD DE DONICÁ,AMEALCO DE BONFIL, QRO.	DONICÁ	1235-2-6121	2510	FAISMUN 2024	LEONEL MONDRAGÓN RIVAS	MORL900421UA7		$ 89,100.00	1134-002328	HSBC - México	4070424590	$ 89,100.00	30%	0	N/A
213	FAISMUN 2024 - CONSTRUCCIÓN CUARTO DORMITORIO EN VIVIENDAS DE VARIAS LOCALIDADES	AMEALCO DE BONFIL, AGUA BLAN	1235-1-6111	2510	FAISMUN 2024	CONSTRUCCIONES INTERESTATALES, S.A. DE C.V.		CIN110316B24	$ 2,282,391.87	1134-000054	HSBC - México	4070424590	$ 2,282,391.87	30%	0	N/A
214	FAISMUN 2024 - CONSTRUCCIÓN CUARTO PARA COCINA EN VIVIENDAS DE VARIAS LOCALIDADES	AMEALCO DE BONFIL, AGUA BLAN	1235-1-6111	2510	FAISMUN 2024	CONSTRUCCIONES INTERESTATALES, S.A. DE C.V.		CIN110316B24	$ 3,826,879.40	1134-000054	HSBC - México	4070424590	$ 3,826,879.40	30%	0	N/A
215	FAISMUN 2024 - EQUIPAMIENTO DE VIVIENDA (CALENTADORES SOLARES)	CHITEJÉ DE GARABATO, CHITEJÉ	1235-7-6171	2510	FAISMUN 2024	JOSÉ LUIS HERNÁNDEZ MONDRAGÓN	HEML730906SN0		$ 692,833.51	1134-002173	HSBC - México	4070424590	$ 1,954,999.24	80%	1	NO
217	FAISMUN 2024 - MEJORAMIENTO DE VIVIENDA (TECHO FIRME, LOSA DE CONCRETO)	AMEALCO DE BONFIL, EL ASERRÍ	1235-7-6171	2510	FAISMUN 2024	MIGUEL ÁNGEL MAYA GARDUÑO	MAGM630908JS5		$ 1,158,945.80	1134-000171	HSBC - México	4070424590	$ 1,699,891.70	49%	1	NO
218	FAISMUN 2024 - MEJORAMIENTO DE VIVIENDA (TECHO FIRME, TECHO DE LAMINA)	AMEALCO DE BONFIL, AGUA BLAN	1235-7-6171	2510	FAISMUN 2024	JOSÉ LUIS HERNÁNDEZ MONDRAGÓN	HEML730906SN0		$ 329,069.15	1134-002173	HSBC - México	4070424590	$ 943,306.90	85%	2	NO
219	FAISMUN 2024 - URBANIZACIÓN DE CALLE A LA FÁBRICA EN LA LOCALIDAD DE SAN MIGUEL DEHETÍ,AMEALCO DE BONFIL, QRO.	SAN MIGUEL DEHETÍ	1235-4-6141	2510	FAISMUN 2024	JAVIER CHAVERO FLORES	CAFJ710131K56		$ 596,453.80	1134-000767	HSBC - México	4070424590	$ 596,453.80	30%	0	N/A
221	FAISMUN 2024 - URBANIZACIÓN DE CALLE EN LA COLONIA BALCONES DE AMEALCO DE BONFIL, QRO.	AMEALCO DE BONFIL	1235-4-6141	2510	FAISMUN 2024	JOSUÉ ALEJANDRO TREJO BARBOSA	TEBJ800311T76		$ 538,046.45	1134-000012	HSBC - México	4070424590	$ 538,046.45	30%	0	N/A
222	FAISMUN 2024 - URBANIZACIÓN DE VARIAS CALLES EN LA COLONIA LA PERITA DE AMEALCO DE BONFIL, QRO.	AMEALCO DE BONFIL	1235-4-6141	2510	FAISMUN 2024	JOSUÉ ALEJANDRO TREJO BARBOSA	TEBJ800311T76		$ 447,541.65	1134-000012	HSBC - México	4070424590	$ 447,541.65	30%	0	N/A

REFERENCIA 6.1
INFORMACIÓN DEL APARTADO "6" NUMERAL 2 PARA INTEGRACIÓN DEL AVANCE DE GESTIÓN 2024

MUNICIPIO DE AMEALCO DE BONFIL, QRO.
"Relación de obras por contrato y por administración en las que se realizó "Gasto Pagado" del 1 de enero al 30 de junio de 2024."

NÚMERO DE OBRA	NOMBRE COMPLETO DE LA OBRA	LOCALIDAD	NUMERO DE CUENTA CONTABLE (ÚLTIMO NIVEL)	CLAVE DE LA FUENTE DE FINANCIAMIENTO	NOMBRE DE LA FUENTE DE FINANCIAMIENTO	NOMBRE DEL CONTRATISTA	RFC DEL CONTRATISTA (PERSONA FISICA) (13 caracteres alfanuméricos)	RFC DEL CONTRATISTA (PERSONA MORAL) (12 caracteres alfanuméricos)	MONTO DEL ANTICIPO (CON IVA)	CUENTA CONTABLE DE REGISTRO DE ANTICIPO	INSTITUCIÓN BANCARIA DE DONDE SE PAGARON LAS ESTIMACIONES	NÚMERO DE CUENTA BANCARIA DE DONDE SE PAGARON LAS ESTIMACIONES	GASTO PAGADO AL 30 DE JUNIO 2024	AVANCE FINANCIERO	NUMERO DE ESTIMACIONES PAGADAS (Del 1 de enero al 30 de junio de 2024)	ESTIMACIÓN FINIQUITO SI/NO
223	FAISMUN 2024 - URBANIZACIÓN DE CALLE EN LA COLONIA EL PINAR DE AMEALCO DE BONFIL QRO	AMEALCO DE BONFIL	1235-4-6141	2510	FAISMUN 2024	MA. GUADALUPE VÁZQUEZ JIMÉNEZ	VAJM761215312		$ 298,467.95	1134-000555	HSBC - México	4070424890	$ 298,467.95	30%	0	N/A
225	FAISMUN 2024 - URBANIZACIÓN DE CALLE LOS DURAZNOS EN COLONIA EL SILLAR DE AMEALCO DE BONFIL, QRO.	AMEALCO DE BONFIL	1235-4-6141	2510	FAISMUN 2024	RODRIGO SÁNCHEZ MARTÍNEZ	SAMR820503V11		$ 297,801.59	1134-001736	HSBC - México	4070424890	$ 297,801.59	30%	0	N/A
226	FAISMUN 2024 - REHABILITACIÓN DE PAVIMENTO Y BANQUETAS EN CALLE CLAVEL DE LA COLONIA JARDINES DEL BOSQUE DE AMEALCO DE BONFIL, QRO.	AMEALCO DE BONFIL	1235-5-6151	2510	FAISMUN 2024	BELIA VEGA ANAYA	VEAB800728Q39		$ 357,160.12	1134-000494	HSBC - México	4070424890	$ 357,160.12	30%	0	N/A
230	FAISMUN 2024 - CONSTRUCCIÓN DE EMPEDRADO EN VARIOS CAMINOS DE LA LOCALIDAD EL RINCÓN AMEALCO DE BONFIL QRO	EL RINCÓN	1235-5-6151	2510	FAISMUN 2024	JUAN BERNARDO LUGO ARIAS	LUAJ850811EL1		$ 448,676.46	1134-002259	HSBC - México	4070424890	$ 448,676.46	30%	0	N/A
231	FAISMUN 2024 - CONSTRUCCIÓN DE EMPEDRADO EN CAMINO A LA ZONA SUROESTE DE LA LOCALIDAD DE LA ALAMEDA DEL RINCÓN,AMEALCO DE BONFIL QRO	LA ALAMEDA DEL RINCÓN	1235-5-6151	2510	FAISMUN 2024	JAVIER CHAVERO FLORES	CAFJ710131K56		$ 372,783.34	1134-000767	HSBC - México	4070424890	$ 372,783.34	30%	0	N/A
232	FAISMUN 2024 - CONSTRUCCION DE EMPEDRADO EN VARIOS CAMINOS DE LA LOCALIDAD DE SAN MARTÍN AMEALCO DE BONFIL QRO	SAN MARTÍN	1235-5-6151	2510	FAISMUN 2024	GERMAN PEREZ GONZÁLEZ	PEGG880406F70		$ 593,995.34	1134-001733	HSBC - México	4070424890	$ 593,995.34	30%	0	N/A
233	FAISMUN 2024 - CONSTRUCCIÓN DE EMPEDRADO EN CAMINO PRINCIPAL DE LA LOCALIDAD DE PALOS ALTOS AMEALCO DE BONFIL QRO	PALOS ALTOS	1235-5-6151	2510	FAISMUN 2024	URBANIZACIONES MONDRAGÓN S.A. DE C.V.		UMO091029N52	$ 222,751.50	1134-001991	HSBC - México	4070424890	$ 222,751.50	30%	0	N/A
235	FAISMUN 2024 - CONSTRUCCIÓN DE EMPEDRADO EN VARIOS CAMINOS DE LA LOCALIDAD DE SAN JUAN DEHEDÓ AMEALCO DE BONFIL QRO	SAN JUAN DEHEDÓ	5611-5-01	2510	FAISMUN 2024	JUAN BERNARDO LUGO ARIAS	LUAJ850811EL1		$ 297,929.46	1134-002259	HSBC - México	4070424890	$ 993,099.21	100%	1	SI
239	FAISMUN 2024 - CONSTRUCCIÓN DE EMPEDRADO EN VARIOS CAMINOS DE LA LOCALIDAD EL COYOTE,AMEALCO DE BONFIL QRO	EL COYOTE	1235-5-6151	2510	FAISMUN 2024	JOSUÉ ALEJANDRO TREJO BARBOSA	TEBJ800311776		$ 299,309.64	1134-000012	HSBC - México	4070424890	$ 299,309.64	30%	0	N/A
240	FAISMUN 2024 - CONSTRUCCIÓN DE EMPEDRADO EN VARIAS CALLES DE SANTIAGO MEXQUITITLÁN BARRIO 1RO AMEALCO DE BONFIL QRO.	SANTIAGO MEXQUITITLÁN BARRIO 1RO.	1235-5-6151	2510	FAISMUN 2024	JOSUÉ ALEJANDRO TREJO BARBOSA	TEBJ800311776		$ 624,814.98	1134-000012	HSBC - México	4070424890	$ 624,814.98	30%	0	N/A
241	FAISMUN 2024 - CONSTRUCCIÓN DE EMPEDRADO CON MORTERO EN CAMINO A LA CLÍNICA, SANTIAGO MEXQUITITLÁN BARRIO 2DO,AMEALCO DE BONFIL, QRO.	SANTIAGO MEXQUITITLÁN BARRIO 2DO.	1235-5-6151	2510	FAISMUN 2024	BELIA VEGA ANAYA	VEAB800728Q39		$ 356,918.24	1134-000494	HSBC - México	4070424890	$ 356,918.24	30%	0	N/A
243	FAISMUN 2024 - CONSTRUCCIÓN DE EMPEDRADO CON MORTERO EN VARIOS CAMINOS, SANTIAGO MEXQUITITLÁN BARRIO 3RO,AMEALCO DE BONFIL, QRO.	SANTIAGO MEXQUITITLÁN BARRIO 3RO.	1235-5-6151	2510	FAISMUN 2024	JOSUÉ ALEJANDRO TREJO BARBOSA	TEBJ800311776		$ 449,096.94	1134-000012	HSBC - México	4070424890	$ 449,096.94	30%	0	N/A
247	FAISMUN 2024 - CONSTRUCCIÓN DE EMPEDRADO CON MORTERO EN CALLE VICENTE GUERRERO, SAN FELIPE (SANTIAGO MEXQUITITLÁN BARRIO 6TO),AMEALCO DE BONFIL, QRO.	SAN FELIPE (SANTIAGO MEXQUITITLÁN BARRIO 6TO)	1235-5-6151	2510	FAISMUN 2024	LEONEL MONDRAGÓN RIVAS	MORL900421U47		$ 297,032.35	1134-002328	HSBC - México	4070424890	$ 304,421.55	31%	1	NO
251	FAISMUN 2024 - CONSTRUCCIÓN DE EMPEDRADO EN CAMINO SIN NOMBRE, SAN ILDEFONSO TULTEPEC (CENTRO),AMEALCO DE BONFIL QRO.	SAN ILDEFONSO TULTEPEC (CENTRO)	1235-5-6151	2510	FAISMUN 2024	JOSÉ LUIS HERNÁNDEZ MONDRAGÓN	HEML730906SN0		$ 148,848.43	1134-002173	HSBC - México	4070424890	$ 413,956.68	63%	1	NO
252	FAISMUN 2024 - CONSTRUCCIÓN DE EMPEDRADO EN CAMINO A LA CRUZ EN LA LOCALIDAD EL CUISILLO,AMEALCO DE BONFIL QRO	CUISILLO (BARRIO DE SAN ILDEFONSO)	1235-5-6151	2510	FAISMUN 2024	J. ANTOLÍN GARCÍA ZEPEDA	GAZJ770813D66		$ 268,301.01	1134-000170	HSBC - México	4070424890	$ 268,301.01	30%	0	N/A
253	FAISMUN 2024 - CONSTRUCCIÓN DE EMPEDRADO EN VARIAS CALLES DE LA LOCALIDAD EL SAUCITO,AMEALCO DE BONFIL QRO	EL SAUCITO	1235-5-6151	2510	FAISMUN 2024	BELIA VEGA ANAYA	VEAB800728Q39		$ 237,599.18	1134-000494	HSBC - México	4070424890	$ 237,599.18	30%	0	N/A
255	FAISMUN 2024 - CONSTRUCCIÓN DE EMPEDRADO DE CAMINO HACIA LA BOMBA 2DA. ETAPA EN LA LOCALIDAD EL CAPULÍN,AMEALCO DE BONFIL QRO	EL CAPULÍN	1235-5-6151	2510	FAISMUN 2024	LEONEL MONDRAGÓN RIVAS	MORL900421U47		$ 148,656.18	1134-002328	HSBC - México	4070424890	$ 148,656.18	30%	0	N/A
256	FAISMUN 2024 - CONSTRUCCIÓN DE EMPEDRADO EN CAMINO BARRIO 00 DE LA LOCALIDAD DE SAN PABLO,AMEALCO DE BONFIL QRO	SAN PABLO	1235-5-6151	2510	FAISMUN 2024	BELIA VEGA ANAYA	VEAB800728Q39		$ 208,516.59	1134-000494	HSBC - México	4070424890	$ 208,516.59	30%	0	N/A
257	FAISMUN 2024 - CONSTRUCCIÓN DE EMPEDRADO EN VARIOS CAMINOS DE LA LOCALIDAD DE TENASDÁ (BARRIO DE SAN ILDEFONSO),AMEALCO DE BONFIL, QRO	TENASDÁ (BARRIO DE SAN ILDEFONSO)	1235-5-6151	2510	FAISMUN 2024	JUAN BERNARDO LUGO ARIAS	LUAJ850811EL1		$ 298,479.83	1134-002259	HSBC - México	4070424890	$ 828,100.85	83%	1	NO

AMEALCO DE BONFIL

Amealco

REFERENCIA 6.1

INFORMACIÓN DEL APARTADO "6" NUMERAL 2 PARA INTEGRACIÓN DEL AVANCE DE GESTIÓN 2024

MUNICIPIO DE AMEALCO DE BONFIL, QRO.

"Relación de obras por contrato y por administración en las que se realizó "Gasto Pagado" del 1 de enero al 30 de junio de 2024 "

NÚMERO DE OBRA	NOMBRE COMPLETO DE LA OBRA	LOCALIDAD	NÚMERO DE CUENTA CONTABLE (ÚLTIMO NIVEL)	CLAVE DE LA FUENTE DE FINANCIAMIENTO	NOMBRE DE LA FUENTE DE FINANCIAMIENTO	NOMBRE DEL CONTRATISTA	RFC DEL CONTRATISTA (PERSONA FÍSICA) (13 caracteres alfanuméricos)	RFC DEL CONTRATISTA (PERSONA MORAL) (12 caracteres alfanuméricos)	MONTO DEL ANTICIPO (CON IVA)	CUENTA CONTABLE DE REGISTRO DE ANTICIPO	INSTITUCIÓN BANCARIA DE DONDE SE PAGARON LAS ESTIMACIONES	NÚMERO DE CUENTA BANCARIA DE DONDE SE PAGARON LAS ESTIMACIONES	GASTO PAGADO AL 30 DE JUNIO 2024	AVANCE FINANCIERO	NÚMERO DE ESTIMACIONES PAGADAS (Del 1 de enero al 30 de junio de 2024)	ESTIMACIÓN FINIQUITO SI/NO
295	FAISMUN 2024 - CONSTRUCCION DE EMPEDRADO EN CAMINOS DE LA LOCALIDAD DE LOS REYES,AMEALCO DE BONFIL, QRO.	LOS REYES	5611-5-01	2510	FAISMUN 2024	LETICIA PEÑA ALCANTAR	PEAL751013IEA		$ 149,102.77	1134-001653	HSBC - México	4070424890	$ 497,009.24	100%	2	SI
297	FAISMUN 2024 - REHABILITACION DE CAMINO PRINCIPAL CON EMPEDRADO Y MORTERO EN RINCÓN DE LA FLORIDA,AMEALCO DE BONFIL, QRO	RINCÓN DE LA FLORIDA	1235-5-6151	2510	FAISMUN 2024	JUAN BERNARDO LUGO ARIAS	LUAJ850311EL1		$ 297,847.03	1134-002259	HSBC - México	4070424890	$ 297,847.03	30%	0	N/A
299	FAISMUN 2024 - CONSTRUCCIÓN DE EMPEDRADO EN CALLE DE LA CAPILLA EN LA LOCALIDAD DE RINCÓN DE AGUA BUENA,AMEALCO DE BONFIL, QRO.	RINCÓN DE AGUA BUENA (SAN MIGUEL TLAXCALTEPEC)	1235-5-6151	2510	FAISMUN 2024	IRMA CORREA BECERRIL	COBI571223SR3		$ 148,881.83	1134-001886	HSBC - México	4070424890	$ 148,881.83	30%	0	N/A
270	FAISMUN 2024 - CONSTRUCCIÓN DE EMPEDRADO EN VARIAS CALLES DE LA LOCALIDAD DE LOMA LINDA,AMEALCO DE BONFIL, QRO.	LOMA LINDA	1235-5-6151	2510	FAISMUN 2024	CONSTRUCTORA ARCONTT S.A. DE C.V.		CAR000219HRA	$ 804,395.65	1134-001995	HSBC - México	4070424890	$ 804,395.65	30%	0	N/A
273	FAISMUN 2024 - CONSTRUCCIÓN DE EMPEDRADO EN CALLE A LA IGLESIA DE LA LOCALIDAD DE LA MESA,AMEALCO DE BONFIL, QRO.	LA MESA	1235-5-6151	2510	FAISMUN 2024	BELIA VEGA ANAYA	VEAB800728Q39		$ 298,523.25	1134-000494	HSBC - México	4070424890	$ 820,334.72	82%	2	NO
274	FAISMUN 2024 - CONSTRUCCIÓN DE EMPEDRADO EN CAMINO DE ACCESO A LA ESCUELA EN LA LOCALIDAD EL CERRITO,AMEALCO DE BONFIL, QRO.	EL CERRITO	1235-5-6151	2510	FAISMUN 2024	JOSÉ LUIS HERNÁNDEZ MONDRAGÓN	HEML730905SN0		$ 148,904.26	1134-002173	HSBC - México	4070424890	$ 148,904.26	30%	0	N/A
275	FAISMUN 2024 - CONSTRUCCIÓN DE EMPEDRADO EN CAMINOS DE LA LOCALIDAD EL BOTHÉ,AMEALCO DE BONFIL, QRO.	EL BOTHÉ	1235-5-6151	2510	FAISMUN 2024	JOSUÉ EDUARDO GONZÁLEZ ESCOBAR	GOEJ941117T59		$ 149,217.21	1134-002184	HSBC - México	4070424890	$ 149,217.21	30%	0	N/A
276	FAISMUN 2024 - CONSTRUCCIÓN DE EMPEDRADO EN CALLES DE LA LOCALIDAD LA BEATA,AMEALCO DE BONFIL, QRO.	LA BEATA	5611-5-01	2510	FAISMUN 2024	JAVIER CAJIGA RODRÍGUEZ	CARJ621005472		$ 743,690.62	1134-001996	HSBC - México	4070424890	$ 1,487,381.24	100%	2	SI
277	FAISMUN 2024 - CONSTRUCCIÓN DE GUARNICIONES Y BANQUETAS EN CAMINO PRINCIPAL HACIA GARABATO EN LA LOCALIDAD DE LAS SALVAS,AMEALCO DE BONFIL, QRO.	LAS SALVAS	1235-4-6141	2510	FAISMUN 2024	JAVIER CHAVERO FLORES	CAFJ710131K56		$ 298,013.97	1134-000767	HSBC - México	4070424890	$ 298,013.97	30%	0	N/A
280	FAISMUN 2024 - REHABILITACIÓN DE PAVIMENTO CON ASFALTO SOBRE CAMINO DE ACCESO PRINCIPAL A LA LOCALIDAD DE LA SOLEDAD,AMEALCO DE BONFIL, QRO.	LA SOLEDAD	1235-5-6151	2510	FAISMUN 2024	URBANIZACIONES MONDRAGÓN S.A. DE C.V.		UMO091029N52	$ 296,984.52	1134-001991	HSBC - México	4070424890	$ 296,984.52	30%	0	N/A
296	FAISMUN 2024 - REHABILITACIÓN DE CENTRO DE DESARROLLO COMUNITARIO (AUDITORIO) EN SAN FELIPE (SANTIAGO MEXQUITITLÁN BARRIO 6TO.),AMEALCO DE BONFIL, QRO.	SAN FELIPE (SANTIAGO MEXQUITITLÁN BARRIO 6TO.)	1235-2-6121	2510	FAISMUN 2024	CONSTRUCTORA COLUMBUS, S.A. DE C.V.		CCO050217H52	$ 263,464.30	1134-001998	HSBC - México	4070424890	$ 564,303.17	60%	1	NO
306	FAISMUN 2024 - REHABILITACIÓN DE CENTRO DE DESARROLLO COMUNITARIO (AUDITORIO) Y CANCHA PÚBLICA EN LOMA LINDA,AMEALCO DE BONFIL, QRO.	LOMA LINDA	1235-2-6121	2510	FAISMUN 2024	CONSTRUCTORA COLUMBUS, S.A. DE C.V.		CCO050217H52	$ 358,419.04	1134-001998	HSBC - México	4070424890	$ 358,419.04	30%	0	N/A
301	FAISMUN 2024 - CONSTRUCCIÓN DE PARQUE INFANTIL Y GIMNASIO AL AIRE LIBRE 1RA. ETAPA EN LA LOCALIDAD EL BATÁN,AMEALCO DE BONFIL, QRO	EL BATÁN	1235-2-6121	2510	FAISMUN 2024	CONSTRUCTORA COLUMBUS, S.A. DE C.V.		CCO050217H52	$ 538,748.86	1134-001998	HSBC - México	4070424890	$ 585,422.58	33%	1	NO
302	FAISMUN 2024 - CONSTRUCCIÓN DE PARQUE PÚBLICO Y GIMNASIO AL AIRE LIBRE EN LA LOCALIDAD EL BOTHÉ,AMEALCO DE BONFIL, QRO	EL BOTHÉ	1235-2-6121	2510	FAISMUN 2024	MUNDO ELÉCTRICO 2000 S.A. DE C.V.		MED050906FV7	$ 444,312.32	1134-000273	HSBC - México	4070424890	$ 444,312.32	30%	0	N/A
303	FAISMUN 2024 - CONSTRUCCIÓN DE PARQUE INFANTIL, GIMNASIO AL AIRE LIBRE Y ALUMBRADO 2DA. ETAPA EN LA LOCALIDAD DE LA MURALLA,AMEALCO DE BONFIL, QRO.	LA MURALLA	1235-2-6121	2510	FAISMUN 2024	SRUIZ EDIFICACIONES INTEGRALES S.A. DE C.V.		SEI160205M85	$ 475,247.88	1134-002187	HSBC - México	4070424890	$ 475,247.88	30%	0	N/A
304	FAISMUN 2024 - CONSTRUCCIÓN DE PARQUE INFANTIL Y GIMNASIO AL AIRE LIBRE 1RA. ETAPA EN LA LOCALIDAD DE MESILLAS,AMEALCO DE BONFIL, QRO.	MESILLAS	1235-2-6121	2510	FAISMUN 2024	MARÍA MÓNICA GONZÁLEZ SALINAS	GOSM720302K33		$ 497,124.05	1134-002612	HSBC - México	4070424890	$ 497,124.05	50%	0	N/A
305	FAISMUN 2024 - REHABILITACIÓN DE CANCHA PÚBLICA Y CIRCULADO PERIMETRAL EN LA LOCALIDAD DE LA MANZANA,AMEALCO DE BONFIL, QRO.	LA MANZANA	1235-4-6141	2510	FAISMUN 2024	JAVIER CHAVERO FLORES	CAFJ710131K56		$ 208,257.90	1134-000767	HSBC - México	4070424890	$ 208,257.90	30%	0	N/A
307	FAISMUN 2024 - REHABILITACIÓN DE CANCHA PÚBLICA DE USOS MÚLTIPLES EN LA LOCALIDAD DE SAN BARTOLOMÉ DEL PINO (SAN BARTOLO),AMEALCO DE BONFIL, QRO.	SAN BARTOLOMÉ DEL PINO (SAN BARTOLO)	5611-4-01	2510	FAISMUN 2024	GERMÁN LIZARDI GONZÁLEZ	LIGG680502N55		$ 97,225.97	1134-000840	HSBC - México	4070424890	$ 324,086.57	100%	1	SI

AMEALCO DE BONFIL

Amealco

REFERENCIA 6.1
INFORMACIÓN DEL APARTADO "6" NUMERAL 2 PARA INTEGRACIÓN DEL AVANCE DE GESTIÓN 2024

MUNICIPIO DE AMEALCO DE BONFIL, QRO.
"Relación de obras por contrato y por administración en las que se realizó "Gasto Pagado" del 1 de enero al 30 de junio de 2024 "

NÚMERO DE OBRA	NOMBRE COMPLETO DE LA OBRA	LOCALIDAD	NÚMERO DE CUENTA CONTABLE (ÚLTIMO NIVEL)	CLAVE DE LA FUENTE DE FINANCIAMIENTO	NOMBRE DE LA FUENTE DE FINANCIAMIENTO	NOMBRE DEL CONTRATISTA	RFC DEL CONTRATISTA (PERSONA FÍSICA) (13 caracteres alfanuméricos)	RFC DEL CONTRATISTA (PERSONA MORAL) (12 caracteres alfanuméricos)	MONTO DEL ANTICIPO (CON IVA)	CUENTA CONTABLE DE REGISTRO DE ANTICIPO	INSTITUCIÓN BANCARIA DE DONDE SE PAGARON LAS ESTIMACIONES	NÚMERO DE CUENTA BANCARIA DE DONDE SE PAGARON LAS ESTIMACIONES	GASTO PAGADO AL 30 DE JUNIO 2024	AVANCE FINANCIERO	NÚMERO DE ESTIMACIONES PAGADAS (Del 1 de enero al 30 de junio de 2024)	ESTIMACIÓN FINIQUITO SI/NO
309	FAISMUN 2024 - CONSTRUCCIÓN DE TECHADO EN ESPACIO MULTIDEPORTIVO EN LA LOCALIDAD EL ASERRÍN,AMEALCO DE BONFIL, QRO.	EL ASERRÍN (OJO DE AGUA DEL HORNITO)	5611-2-01	2510	FAISMUN 2024	J. ANTOLÍN GARCÍA ZEPEDA	GAZJ770813D86		$ 297,078.92	1134-000170	HSBC - México	4070424890	$ 594,153.83	100%	1	SI
312	FISE 2024 - AMPLIACION DE RED DE DRENAJE SANITARIO EN CALLE 15 DE MAYO COL. EL VICARIO, AMEALCO DE BONFIL, QRO.	AMEALCO DE BONFIL	1235-4-6141	2506	FISE 2024	JOSÉ LUIS HERNÁNDEZ MONDRAGÓN	HEML730606SN0		$ 62,688.61	1134-002173	Banco del Bajío	440485510101	$ 62,688.61	30%	0	N/A
313	FISE 2024 - AMPLIACION DE RED DE DRENAJE SANITARIO EN CALLE CORREGIDORA COL. CENTRO, AMEALCO DE BONFIL, QRO.	AMEALCO DE BONFIL	1235-4-6141	2506	FISE 2024	MIGUEL ÁNGEL MAYA GARDUÑO	MAGM830606JS5		$ 89,631.06	1134-000171	Banco del Bajío	440485510101	$ 89,631.06	30%	0	N/A
315	FISE 2024 - AMPLIACION DE RED DE ENERGIA ELECTRICA EN CAMINO PRINCIPAL DE LA LOCALIDAD DE DONICA, AMEALCO DE BONFIL, QRO.	DONICÁ	1235-3-6131	2506	FISE 2024	MUNDO ELECTRICO 2000 S.A. DE C.V.		MED080903FV7	$ 208,243.59	1134-000273	Banco del Bajío	440485510101	$ 208,243.59	30%	0	N/A
316	FISE 2024 - AMPLIACION DE RED DE ENERGIA ELECTRICA EN VARIAS CALLES DE LA LOCALIDAD DE SANTIAGO MEXQUITITLAN BARRIO 3RO ,AMEALCO DE BONFIL, QRO.	SANTIAGO MEXQUITITLAN BARRIO 3RO.	1235-3-6131	2506	FISE 2024	ÓSCAR HÉCTOR TREJO MUÑOZ	TEMO701211151		$ 232,680.50	1134-000309	Banco del Bajío	440485510101	$ 232,680.50	30%	0	N/A
318	FISE 2024 - AMPLIACION DE RED DE DRENAJE SANITARIO EN CALLE PRIVADA SIN NOMBRE DE LA LOCALIDAD DE SANTIAGO MEXQUITITLAN BARRIO 1RO., AMEALCO DE BONFIL, QRO.	SANTIAGO MEXQUITITLÁN BARRIO 1RO.	1235-4-6141	2506	FISE 2024	URBANIZACIONES MONDRAGÓN S.A. DE C.V.		URM091029N52	$ 47,519.97	1134-001091	Banco del Bajío	440485510101	$ 47,519.97	30%	0	N/A
329	FM 2023 - REHABILITACIÓN DE CAMINOS ZONA SUR	LOMA LINDA, DONICA, SANTIAGO	1235-5-6151	1100	RECURSOS FISCALES 2023	JOSUE ALEJANDRO TREJO BARBOSA	TEBJ800311T76		$ 134,060.09	1134-000012	BBVA Bancomer	0119649832	$ 134,060.09	30%	0	N/A
330	FM 2024 - CONSTRUCCIÓN DE EMPEDRADOS CON MORTERO EN CAMINO A PRESA DE XOTHE, SANTIAGO MEXQUITITLÁN BARRIO 3RO, AMEALCO DE BONFIL, QRO.	SANTIAGO MEXQUITITLAN BARRIO 3RO.	1235-5-6151	1511	PARTICIPACIONES 2024	CERARDO BARBOSA CORREA	BACC850526KK4		$ 296,999.99	1134-002257	BBVA Bancomer	0122124653	$ 296,999.99	30%	0	N/A
352	FAFEF 2023 - CONSTRUCCIÓN DE CAFETERIA EN EL CAMPUS UAQ AMEALCO, AMEALCO DE BONFIL, QRO.	AMEALCO DE BONFIL	5611-2-01	2505	FAFEF 2023	GILBERTO SERVANDO OLVERA VEGA	OEVG8905012P6		$ 1,048,444.95	1134-002314	BBVA Bancomer	0120638382	$ 3,494,816.51	100%	3	SI
353	FAFEF 2023 - REHABILITACIÓN INTEGRAL DEL PARQUE PÚBLICO, CERRO DE LOS GALLOS, AMEALCO DE BONFIL	AMEALCO DE BONFIL	5611-2-01	2505	FAFEF 2023	JOSÉ LUIS HERNÁNDEZ MONDRAGÓN	HEML730606SN0		$ 299,017.49	1134-002173	BBVA Bancomer	0120638382	$ 996,724.97	100%	2	SI
354	INTERESES FAISMUN 2023 - AMPLIACIÓN DE RED DE AGUA POTABLE EN VARIAS CALLES DE LA LOCALIDAD DE SAN ILDEFONSO TULTEPEC (CENTRO), AMEALCO DE BONFIL, QRO.	SAN ILDEFONSO TULTEPEC (CENTRO)	5611-3-01	2501	INTERESES FAISMUN 2023	RODRIGO SÁNCHEZ MARTÍNEZ	SAMR820803V11		$ 400,447.05	1134-001735	HSBC - México	4068838360	$ 800,894.10	100%	1	SI
355	FM 2023 - AMPLIACIÓN DE SANITARIOS PUBLICOS EN LA CABECERA MUNICIPAL, AMEALCO DE BONFIL, QRO.	AMEALCO DE BONFIL	5611-2-01	1509	PARTICIPACIONES 2023	SRUIZ EDIFICACIONES INTEGRALES S.A. DE C.V.	SEI100205N85		$ 397,342.64	1134-002187	BBVA Bancomer	0120835218	$ 794,685.28	100%	1	SI
356	FORTAMUN 2023 - CONSTRUCCIÓN DE SANITARIO INCLUYENTE, LOBBY Y REHABILITACIÓN DE INSTALACIONES EN SANITARIOS DE LA SALA DE USOS MULTIPLES, AMEALCO DE BONFIL, QRO.	AMEALCO DE BONFIL	1236-2-6221	2503	FORTAMUN 2023	ÓSCAR HÉCTOR TREJO MUÑOZ	TEMO701211151		$ 248,948.30	1134-000309	HSBC - México	4068838468	$ 497,896.60	100%	1	SI
363	FM 2023 - EMPEDRADO EN CAMINO PRINCIPAL, LA COFRADÍA, AMEALCO DE BONFIL, QRO.	LA COFRADÍA	5611-5-01	1509	PARTICIPACIONES 2023	JOSÉ LUIS HERNÁNDEZ MONDRAGÓN	HEML730606SN0		$ 748,651.60	1134-002173	BBVA Bancomer	0120835218	$ 1,497,303.20	100%	3	SI
364	FM 2023 - AMPLIACIÓN DE RED DE DRENAJE SANITARIO EN LIBRAMIENTO RAFAEL CAMACHO GUZMÁN, AMEALCO DE BONFIL, QRO.	AMEALCO DE BONFIL	5611-4-01	1509	PARTICIPACIONES 2023	JOSUE ALEJANDRO TREJO BARBOSA	TEBJ800311T76		$ 499,219.28	1134-000012	BBVA Bancomer	0120835218	$ 998,438.55	100%	1	SI
365	FM 2023 - URBANIZACIÓN DE CALLE BENITO JUÁREZ, AMEALCO DE BONFIL, QRO.	AMEALCO DE BONFIL	5611-4-01	1509	PARTICIPACIONES 2023	JOSÉ LUIS HERNÁNDEZ MONDRAGÓN	HEML730606SN0		$ 498,776.32	1134-002173	BBVA Bancomer	0120835218	$ 997,552.63	100%	2	SI
366	FM 2023 - CONSTRUCCIÓN DE PISTA PARA CARRERA DE CABALLOS EN PALOS ALTOS, AMEALCO DE BONFIL, QRO.	PALOS ALTOS	5611-4-01	1509	PARTICIPACIONES 2023	JOSÉ LUIS DURÁN FAJARDO	DUFL760121B6A		$ 249,083.16	1134-001144	BBVA Bancomer	0120835218	$ 498,166.35	100%	2	SI
367	FM 2023 - REHABILITACIÓN DE GIMNASIO MUNICIPAL, AMEALCO DE BONFIL, QRO	AMEALCO DE BONFIL	1236-2-6221	1509	PARTICIPACIONES 2023	CONSTRUCTORA COLUMBUS, S.A. DE C.V.		CCO050217I52	$ 1,497,659.47	1134-001098	BBVA Bancomer	0120835218	$ 2,995,318.95	100%	3	SI
368	FM 2023 - URBANIZACION DE CALLE DE ACCESO PONIENTE 2DA. ETAPA, SAN MIGUEL DEHETÍ, AMEALCO DE BONFIL, QRO.	SAN MIGUEL DEHETÍ	5611-4-01	1509	PARTICIPACIONES 2023	JUAN BERNARDO LUGO ARIAS	LUAJ650811EL1		$ 998,964.06	1134-002259	BBVA Bancomer	0120835218	$ 2,085,463.99	100%	1	SI
369	FM 2023 - CONSTRUCCIÓN DE CENTRO DE DESARROLLO COMUNITARIO (AUDITORIO) EN DONICÁ, AMEALCO DE BONFIL, QRO.	DONICÁ	1235-2-6121	1509	PARTICIPACIONES 2023	JOSUE ALEJANDRO TREJO BARBOSA	TEBJ800311T76		$ 1,996,210.17	1134-000012	BBVA Bancomer	0120835218	$ 2,094,450.87	52%	1	NO

REFERENCIA 6.1
INFORMACIÓN DEL APARTADO "6" NUMERAL 2 PARA INTEGRACIÓN DEL AVANCE DE GESTIÓN 2024

MUNICIPIO DE AMEALCO DE BONFIL, QRO.
"Relación de obras por contrato y por administración en las que se realizó "Gasto Pagado" del 1 de enero al 30 de junio de 2024 "

NÚMERO DE OBRA	NOMBRE COMPLETO DE LA OBRA	LOCALIDAD	NUMERO DE CUENTA CONTABLE (ULTIMO NIVEL)	CLAVE DE LA FUENTE DE FINANCIAMIENTO	NOMBRE DE LA FUENTE DE FINANCIAMIENTO	NOMBRE DEL CONTRATISTA	RFC DEL CONTRATISTA (PERSONA FÍSICA) (13 caracteres alfanuméricos)	RFC DEL CONTRATISTA (PERSONA MORAL) (12 caracteres alfanuméricos)	MONTO DEL ANTICIPO (CON IVA)	CUENTA CONTABLE DE REGISTRO DE ANTICIPO	INSTITUCION BANCARIA DE DONDE SE PAGARON LAS ESTIMACIONES	NÚMERO DE CUENTA BANCARIA DE DONDE SE PAGARON LAS ESTIMACIONES	GASTO PAGADO AL 30 DE JUNIO 2024	AVANCE FINANCIERO	NUMERO DE ESTIMACIONES PAGADAS (Del 1 de enero al 30 de junio de 2024)	ESTIMACIÓN FINIQUITO SI/NO
370	FM 2023 - REHABILITACIÓN DE PAVIMENTO CON ASFALTO EN CAMINO DEL COBAQ 2 A EJIDO EL RINCÓN (LA BOTIJA), AMEALCO DE BONFIL, QRO.	EJIDO EL RINCÓN (LA BOTIJA)	5611-5-01	1509	PARTICIPACIONES 2023	CONSTRUCCION PROYECTO ARQUITECTURA Y PLANEACIÓN S.A. DE C.V.		CPA01101SU0	$ -	NA	BBVA Bancomer	0120835218	$ 3,984,633.12	100%	1	SI
372	FM 2023 - CONSTRUCCIÓN DE ANDADOR PEATONAL DE LA CALLE 1 DE MAYO A LA LOCALIDAD DE SAN JOSÉ ITHÓ, AMEALCO DE BONFIL, QRO.	AMEALCO DE BONFIL	5611-4-01	1509	PARTICIPACIONES 2023	CONSTRUCCIONES ARMOCL, S.A. DE C.V.		CAR2211207H7	$ 998,825.99	1134-002611	BBVA Bancomer	0120835218	$ 1,997,651.97	100%	3	SI

ING. RENÉ DE JK MONTOYA C
PRESIDENTE MUNICIPAL

C.P. BIBIANA GARFIAS ARIAS
DIRECTORA DE FINANZAS

REFERENCIA 6.2

INFORMACIÓN DEL APARTADO "6" NUMERAL 1 PARA INTEGRACIÓN DEL AVANCE DE GESTIÓN 2024

MUNICIPIO DE AMEALCO DE BONFIL, QRO.

"Relación de la totalidad de los procedimientos de Adjudicación de Contratos de Obra Pública llevados a cabo del 1 de enero al 30 de junio de 2024"

NÚMERO DE OBRA	NOMBRE COMPLETO DE LA OBRA	LOCALIDAD	DENOMINACIÓN FUENTE FINANCIAMIENTO	MODALIDAD DE EJECUCIÓN	NÚMERO DE CONTRATO	NOMBRE DEL CONTRATISTA	RFC DEL CONTRATISTA (PERSONA FÍSICA) (13 caracteres alfanuméricos)	RFC DEL CONTRATISTA (PERSONA MORAL) (12 caracteres alfanuméricos)	MONTO CONTRATADO (CON IVA)	MONTO DE AMPLIACIÓN AL CONTRATO (CON IVA)	PORCENTAJE DE ANTICIPO	AVANCE FÍSICO	NUMERO DE ESTIMACIONES PAGADAS (Del 1 de enero al 30 de junio de 2024)	ESTIMACIÓN FINIQUITO SI/NO
27	FEIEF 2023 - REHABILITACION DE CALLE MELCHOR OCAMPO EN LA COL. LA PRIMAVERA, AMEALCO DE BONFIL, QRO.	AMEALCO DE BONFIL	FEIEF 2023	CONTRATO	MAQ 027 FEIEF 24	CONSTRUCCIONES URBANIZACIONES Y TERRACERÍAS ALF S.A. DE C.V.		CUT9004274A0	$ 1,489,644.96	$ -	30%	100%	2	NO
60	FM 2023 - CONSTRUCCIÓN DE ARCO DE BIENVENIDA, EN EL KM 31+660 DE LA CARRETERA FEDERAL 120, AMEALCO DE BONFIL, QRO.	AMEALCO DE BONFIL	RECURSOS FISCALES 2023	CONTRATO	MAQ 060 FM 24	JOSUÉ ALEJANDRO TREJO BARBOSA	TEBJ900311176		$ 2,196,126.60	$ -	30%	70%	2	NO
62	FM 2023 - AMPLIACION DE RED DE DISTRIBUCIÓN DE ENERGÍA ELÉCTRICA EN CARRETERA FEDERAL 120 DEL KM 31+660 AL 32+310, AMEALCO DE BONFIL, QRO.	AMEALCO DE BONFIL	RECURSOS FISCALES 2023	CONTRATO	MAQ 063 FM 24	JAVIER CHAVERO FLORES	CAFJ710131K56		$ 346,006.27	$ -	30%	30%	0	N/A
63	FEIEF 2023 - REHABILITACION DE CAMINO PRINCIPAL DE ASFALTO EN SANTIAGO MEXQUITITLÁN BARRIO 2DO, AMEALCO DE BONFIL, QRO.	SANTIAGO MEXQUITITLÁN BARRIO 2DO	FEIEF 2023	CONTRATO	MAQ 063 FEIEF 24	CONSTRUCCIONES, URBANIZACIONES Y TERRACERÍAS ALF, S.A. DE C.V.		CUT9004274A0	$ 1,487,744.20	$ -	30%	95%	1	NO
178	FM 2023 - CONSTRUCCIÓN DE CAFETERÍA, SALA DE VELACIÓN Y ANDADORES EN PANTEÓN MUNICIPAL, AMEALCO DE BONFIL, QRO.	AMEALCO DE BONFIL	PARTICIPACIONES 2023	CONTRATO	MAQ 178 PARTICIPACIONES 24	CONSTRUCCIONES INTERESTATALES, S.A. DE C.V.		CIN110318B24	$ 1,506,116.66	$ -	30%	50%	2	NO
179	FM 2023 - CONSTRUCCIÓN DE ACCESO, CASETA DE VIGILANCIA Y SANITARIOS EN PANTEÓN MUNICIPAL, AMEALCO DE BONFIL, QRO.	AMEALCO DE BONFIL	PARTICIPACIONES 2023	CONTRATO	MAQ 179 PARTICIPACIONES 24	CONSTRUCCIONES INTERESTATALES, S.A. DE C.V.		CIN110318B24	$ 1,336,586.59	$ -	30%	50%	2	NO
180	FEIEF 2023 - CONSTRUCCIÓN DE EMPEDRADO CON MORTERO EN CAMINO TIERRA COLORADA, SANTIAGO MEXQUITITLÁN BARRIO 3RO, AMEALCO DE BONFIL, QRO.	SANTIAGO MEXQUITITLÁN BARRIO 3RO	FEIEF 2023	CONTRATO	MAQ 180 FEIEF 24	GERARDO BARBOSA CORREA	BAGG660620KK4		$ 969,999.99	$ -	30%	100%	2	SI
186	FAISMUN 2024 - CONSTRUCCIÓN DE RED DE AGUA POTABLE Y TANQUE DE ALMACENAMIENTO EN LA LOCALIDAD DE CERRO DEL GALLO,AMEALCO DE BONFIL, QRO.	CERRO DEL GALLO	FAISMUN 2024	CONTRATO	MAQ 186 FAISMUN 24	CONSTRUCTORA ARCONIT S.A. DE C.V.		CAR060216HRA	$ 2,483,532.50		0%	15%	0	N/A
187	FAISMUN 2024 - AMPLIACIÓN DE REDES DE AGUA POTABLE EN VARIAS LOCALIDADES	TLÁN BARRIO STO. (EL PAÍ	FAISMUN 2024	CONTRATO	MAQ 187 FAISMUN 24	CONSTRUCTORA ARCONIT S.A. DE C.V.		CAR060216HRA	$ 1,581,010.94	$ -	30%	100%	2	SI
188	FAISMUN 2024 - AMPLIACIÓN DE RED DE DISTRIBUCIÓN DE ENERGÍA ELÉCTRICA EN LA LOCALIDAD EL PICACHO,AMEALCO DE BONFIL, QRO.	EL PICACHO	FAISMUN 2024	CONTRATO	MAQ 188 FAISMUN 24	ÓSCAR HÉCTOR TREJO MUÑOZ	TEMO701211151		$ 137,709.69	$ -	30%	86%	0	N/A
189	FAISMUN 2024 - AMPLIACIÓN DE RED DE DISTRIBUCIÓN DE ENERGÍA ELÉCTRICA EN LA LOCALIDAD DE GALINDILLO,AMEALCO DE BONFIL, QRO.	GALINDILLO	FAISMUN 2024	CONTRATO	MAQ 189 FAISMUN 24	HUMBERTO OBREGÓN RAMOS	OERH740401902		$ 199,257.96	$ -	30%	100%	2	SI
190	FAISMUN 2024 - AMPLIACIÓN DE RED DE DISTRIBUCIÓN DE ENERGÍA ELÉCTRICA EN CAMINO A SAN ANTONIO, EN LA LOCALIDAD DE GALINDILLO,AMEALCO DE BONFIL, QRO.	GALINDILLO	FAISMUN 2024	CONTRATO	MAQ 190 FAISMUN 24	HUMBERTO OBREGÓN RAMOS	OERH740401902		$ 569,023.59	$ -	30%	95%	1	NO
191	FAISMUN 2024 - AMPLIACIÓN DE RED DE DISTRIBUCIÓN DE ENERGÍA ELÉCTRICA EN ZONA SUR DE LA LOCALIDAD DE LA CRUZ (SAN BARTOLO),AMEALCO DE BONFIL, QRO.	LA CRUZ (SAN BARTOLO)	FAISMUN 2024	CONTRATO	MAQ 191 FAISMUN 24	JAVIER CHAVERO FLORES	CAFJ710131K56		$ 1,212,619.49	$ -	30%	60%	1	NO

MUNICIPIO DE AMEALCO DE BONFIL, QRO.

Relación de la totalidad de los procedimientos de Adjudicación de Contratos de Obra Pública llevados a cabo del 1 de enero al 30 de junio de 2024

NÚMERO DE OBRA	NOMBRE COMPLETO DE LA OBRA	LOCALIDAD	DENOMINACIÓN FUENTE FINANCIAMIENTO	MODALIDAD DE EJECUCIÓN	NÚMERO DE CONTRATO	NOMBRE DEL CONTRATISTA	RFC DEL CONTRATISTA (PERSONA FÍSICA) (13 caracteres alfanuméricos)	RFC DEL CONTRATISTA (PERSONA MORAL) (12 caracteres alfanuméricos)	MONTO CONTRATADO (CON IVA)	MONTO DE AMPLIACIÓN AL CONTRATO (CON IVA)	PORCENTAJE DE ANTICIPO	AVANCE FÍSICO	NUMERO DE ESTIMACIONES PAGADAS (Del 1 de enero al 30 de junio de 2024)	ESTIMACIÓN FINIQUITO SI/NO
192	FAISMUN 2024 - AMPLIACIÓN DE RED DE DISTRIBUCIÓN DE ENERGÍA ELÉCTRICA EN LA LOCALIDAD DE LA CRUZ (SAN BARTOLO),AMEALCO DE BONFIL, QRO	LA CRUZ (SAN BARTOLO)	FAISMUN 2024	CONTRATO	MAQ 192 FAISMUN 24	JAVIER CHAVERO FLORES	CAFJ710131K56		$ 448,991.19	$ -	30%	97%	1	NO
193	FAISMUN 2024 - AMPLIACIÓN DE RED DE DISTRIBUCIÓN DE ENERGÍA ELÉCTRICA EN LA LOCALIDAD DE LA PURÍSIMA,AMEALCO DE BONFIL, QRO.	LA PURÍSIMA	FAISMUN 2024	CONTRATO	MAQ 193 FAISMUN 24	ÓSCAR HÉCTOR TREJO MUÑOZ	TEMO701211151		$ 208,847.32	$ -	0%	100%	1	SI
194	FAISMUN 2024 - AMPLIACIÓN DE RED DE DISTRIBUCIÓN DE ENERGÍA ELÉCTRICA EN LA LOCALIDAD DE SAN BARTOLOMÉ DEL PINO,AMEALCO DE BONFIL, QRO	SAN BARTOLOMÉ DEL PINO (SAN BARTOLO)	FAISMUN 2024	CONTRATO	MAQ 194 FAISMUN 24	JAVIER CHAVERO FLORES	CAFJ710131K56		$ 447,976.61	$ -	30%	99%	2	NO
195	FAISMUN 2024 - AMPLIACIÓN DE RED DE DISTRIBUCIÓN DE ENERGÍA ELÉCTRICA EN LA LOCALIDAD SAN ILDEFONSO TULTEPEC (CENTRO),AMEALCO DE BONFIL, QRO	SAN ILDEFONSO TULTEPEC (CENTRO)	FAISMUN 2024	CONTRATO	MAQ 195 FAISMUN 24	ÓSCAR HÉCTOR TREJO MUÑOZ	TEMO701211151		$ 470,292.64	$ -	30%	60%	0	N/A
196	FAISMUN 2024 - AMPLIACIÓN DE RED DE DISTRIBUCIÓN DE ENERGÍA ELÉCTRICA EN PRIVADA SAN JOSÉ ITHÓ, LOCALIDAD DE SAN JOSÉ ITHÓ,AMEALCO DE BONFIL, QRO	SAN JOSÉ ITHÓ	FAISMUN 2024	CONTRATO	MAQ 196 FAISMUN 24	JAVIER CHAVERO FLORES	CAFJ710131K56		$ 546,480.54	$ -	30%	65%	1	NO
197	FAISMUN 2024 - AMPLIACIÓN DE RED DE DISTRIBUCIÓN DE ENERGÍA ELÉCTRICA EN CAMINO A SAN PEDRO TENANGO, LOCALIDAD DE SAN PEDRO TENANGO,AMEALCO DE BONFIL, QRO	SAN PEDRO TENANGO	FAISMUN 2024	CONTRATO	MAQ 197 FAISMUN 24	CONSTRUCCIONES INTERESTATALES, S.A. DE C.V.	CIN110316924		$ 1,433,245.22	$ -	30%	100%	1	NO
198	FAISMUN 2024 - AMPLIACIÓN DE RED DE DISTRIBUCIÓN DE ENERGÍA ELÉCTRICA EN LA LOCALIDAD DE SAN PEDRO TENANGO,AMEALCO DE BONFIL, QRO	SAN PEDRO TENANGO	FAISMUN 2024	CONTRATO	MAQ 198 FAISMUN 24	JAVIER CHAVERO FLORES	CIN110316924		$ 2,434,791.83	$ -	30%	65%	1	NO
199	FAISMUN 2024 - AMPLIACIÓN DE RED DE DISTRIBUCIÓN DE ENERGÍA ELÉCTRICA EN CALLE LA LOMA DE LA LOCALIDAD DE LAGUNA DE SERVÍN,AMEALCO DE BONFIL, QRO.	LAGUNA DEL SERVÍN	FAISMUN 2024	CONTRATO	MAQ 199 FAISMUN 24	GERMÁN LIZARDI GONZÁLEZ	CIN110316924		$ 1,067,968.12	$ -	30%	100%	2	NO
200	FAISMUN 2024 - AMPLIACIÓN DE RED DE DISTRIBUCIÓN DE ENERGÍA ELÉCTRICA EN CAMINO A LA PIEDAD DE LA LOCALIDAD DE LOMA LINDA,AMEALCO DE BONFIL, QRO	LOMA LINDA	FAISMUN 2024	CONTRATO	MAQ 200 FAISMUN 24	GERMÁN LIZARDI GONZÁLEZ	CIN110316924		$ 1,454,522.62	$ -	30%	50%	2	NO
201	FAISMUN 2024 - AMPLIACIÓN DE RED DE DISTRIBUCIÓN DE ENERGÍA ELÉCTRICA EN LA LOCALIDAD DE BARRIO LA ESPERANZA (SAN BARTOLO),AMEALCO DE BONFIL, QRO	BARRIO LA ESPERANZA (SAN BARTOLO)	FAISMUN 2024	CONTRATO	MAQ 201 FAISMUN 24	ÓSCAR HÉCTOR TREJO MUÑOZ	CIN110316924		$ 173,013.10	$ -	30%	98%	0	N/A
202	FAISMUN 2024 - AMPLIACIÓN DE RED DE DISTRIBUCIÓN DE ENERGÍA ELÉCTRICA EN LA LOCALIDAD DE LA LADERA,AMEALCO DE BONFIL, QRO	LA LADERA	FAISMUN 2024	CONTRATO	MAQ 202 FAISMUN 24	ÓSCAR HÉCTOR TREJO MUÑOZ	CIN110316924		$ 339,983.84	$ -	30%	99%	0	N/A

REFERENCIA 6.2

INFORMACIÓN DEL APARTADO "6" NUMERAL 1 PARA INTEGRACIÓN DEL AVANCE DE GESTIÓN 2024

MUNICIPIO DE AMEALCO DE BONFIL, QRO.

Relación de la totalidad de los procedimientos de Adjudicación de Contratos de Obra Pública llevados a cabo del 1 de enero al 30 de junio de 2024

NÚMERO DE OBRA	NOMBRE COMPLETO DE LA OBRA	LOCALIDAD	DENOMINACIÓN FUENTE FINANCIAMIENTO	MODALIDAD DE EJECUCIÓN	NUMERO DE CONTRATO	NOMBRE DEL CONTRATISTA	RFC DEL CONTRATISTA (PERSONA FÍSICA) (13 caracteres alfanuméricos)	RFC DEL CONTRATISTA (PERSONA MORAL) (12 caracteres alfanuméricos)	MONTO CONTRATADO (CON IVA)	MONTO DE AMPLIACIÓN AL CONTRATO (CON IVA)	PORCENTAJE DE ANTICIPO	AVANCE FÍSICO	NUMERO DE ESTIMACIONES PAGADAS (Del 1 de enero al 30 de junio de 2024)	ESTIMACIÓN FINIQUITO SI/NO
203	FAISMUN 2024 - AMPLIACIÓN DE RED DE DISTRIBUCIÓN DE ENERGÍA ELÉCTRICA EN LA LOCALIDAD DE RINCÓN DE LA FLORIDA,AMEALCO DE BONFIL, QRO.	RINCÓN DE LA FLORIDA	FAISMUN 2024	CONTRATO	MAQ 203 FAISMUN 24	MUNDO ELÉCTRICO 2000 S.A. DE C.V.		MED080506FV7	$ 592,949.53	$ -	30%	75%	1	NO
204	FAISMUN 2024 - AMPLIACIÓN DE RED DE DISTRIBUCIÓN DE ENERGÍA ELÉCTRICA EN LA LOCALIDAD EL PINO,AMEALCO DE BONFIL, QRO.	EL PINO	FAISMUN 2024	CONTRATO	MAQ 204 FAISMUN 24	HUMBERTO OBREGÓN RAMOS	OERH740401BG2		$ 534,052.40	$ -	30%	95%	0	N/A
205	FAISMUN 2024 - AMPLIACIÓN DE RED DE DISTRIBUCIÓN DE ENERGÍA ELÉCTRICA EN LA LOCALIDAD DE LA ALAMEDA DEL RINCÓN,AMEALCO DE BONFIL, QRO.	LA ALAMEDA DEL RINCÓN	FAISMUN 2024	CONTRATO	MAQ 205 FAISMUN 24	HUMBERTO OBREGÓN RAMOS	OERH740401BG2		$ 244,158.32	$ -	30%	100%	1	SI
206	FAISMUN 2024 - CONSTRUCCIÓN DE AULA DIDÁCTICA EN LA ESCUELA PRIMARIA COMUNITARIA DE LA LOCALIDAD DE BORDOS CUATES,AMEALCO DE BONFIL, QRO.	BORDOS CUATES	FAISMUN 2024	CONTRATO	MAQ 206 FAISMUN 24	BELIA VEGA ANAYA	VEAB800729Q39		$ 842,699.62	$ -	30%	30%	0	N/A
207	FAISMUN 2024 - CONSTRUCCIÓN DE TECHUMBRE EN CANCHA DE EDUCACIÓN FÍSICA EN JARDÍN DE NIÑOS COMUNITARIO EN LA ALAMEDA DEL RINCÓN,AMEALCO DE BONFIL, QRO.	LA ALAMEDA DEL RINCÓN	FAISMUN 2024	CONTRATO	MAQ 207 FAISMUN 24	J. ANTOLÍN GARCÍA ZEPEDA	GAZJ770813D66		$ 397,683.65	$ -	30%	30%	0	N/A
208	FAISMUN 2024 - CONSTRUCCIÓN DE BARDA PERIMETRAL EN COBAQ PLANTEL 20 EN LA LOCALIDAD DE SANTIAGO MEXQUITITLÁN BARRIO 4TO,AMEALCO DE BONFIL, QRO.	SANTIAGO MEXQUITITLÁN BARRIO 4TO	FAISMUN 2024	CONTRATO	MAQ 208 FAISMUN 24	JAVIER CHAVERO FLORES	CAFJ710131K56		$ 1,113,457.76	$ -	30%	30%	0	N/A
210	FAISMUN 2024 - CONSTRUCCIÓN DE BARDA PERIMETRAL EN ESCUELA TELESECUNDARIA LEONA VICARIO EN LA LOCALIDAD DE DONICÁ,AMEALCO DE BONFIL, QRO.	DONICÁ	FAISMUN 2024	CONTRATO	MAQ 210 FAISMUN 24	LEONEL MONDRAGÓN RIVAS	MORL900421U47		$ 296,999.99	$ -	30%	30%	0	N/A
213	FAISMUN 2024 - CONSTRUCCIÓN CUARTO DORMITORIO EN VIVIENDAS DE VARIAS LOCALIDADES	, BARRIO SAN ANTONIO (S	FAISMUN 2024	CONTRATO	MAQ 213 FAISMUN 24	CONSTRUCCIONES INTERESTATALES, S.A. DE C.V.		CIN110318B24	$ 7,607,972.91	$ -	30%	40%	0	N/A
214	FAISMUN 2024 - CONSTRUCCIÓN CUARTO PARA COCINA EN VIVIENDAS DE VARIAS LOCALIDADES	, BARRIO SAN ANTONIO (S	FAISMUN 2024	CONTRATO	MAQ 214 FAISMUN 24	CONSTRUCCIONES INTERESTATALES, S.A. DE C.V.		CIN110318B24	$ 12,756,264.67	$ -	30%	40%	0	N/A
215	FAISMUN 2024 - EQUIPAMIENTO DE VIVIENDA (CALENTADORES SOLARES)	O MEXQUITITLÁN BARRIO	FAISMUN 2024	CONTRATO	MAQ 215 FAISMUN 24	JOSÉ LUIS HERNÁNDEZ MONDRAGÓN	HEML730906N0		$ 2,276,111.70	$ -	30%	100%	1	NO
217	FAISMUN 2024 - MEJORAMIENTO DE VIVIENDA (TECHO FIRME, LOSA DE CONCRETO)	LA CRUZ, DONICÁ, EJIDO D	FAISMUN 2024	CONTRATO	MAQ 217 FAISMUN 24	MIGUEL ÁNGEL MAYA GARDUÑO	MAGM830606JS5		$ 3,663,152.65	$ -	30%	100%	1	NO
218	FAISMUN 2024 - MEJORAMIENTO DE VIVIENDA (TECHO FIRME, TECHO DE LAMINA)	, BARRIO SAN ANTONIO (S	FAISMUN 2024	CONTRATO	MAQ 218 FAISMUN 24	JOSÉ LUIS HERNÁNDEZ MONDRAGÓN	HEML730906N0		$ 1,096,697.18	$ -	30%	100%	2	NO
219	FAISMUN 2024 - URBANIZACIÓN DE CALLE A LA FÁBRICA EN LA LOCALIDAD DE SAN MIGUEL DEHETÍ,AMEALCO DE BONFIL, QRO.	SAN MIGUEL DEHETÍ	FAISMUN 2024	CONTRATO	MAQ 219 FAISMUN 24	JAVIER CHAVERO FLORES	CAFJ710131K56		$ 1,566,212.65	$ -	30%	30%	0	N/A
221	FAISMUN 2024 - URBANIZACIÓN DE CALLE EN LA COLONIA BALCONES DE AMEALCO DE BONFIL, QRO.	AMEALCO DE BONFIL	FAISMUN 2024	CONTRATO	MAQ 221 FAISMUN 24	JOSUÉ ALEJANDRO TREJO BARBOSA	TEBJ800311T76		$ 1,709,488.15	$ -	30%	30%	0	N/A
222	FAISMUN 2024 - URBANIZACIÓN DE VARIAS CALLES EN LA COLONIA LA PERITA DE AMEALCO DE BONFIL, QRO	AMEALCO DE BONFIL	FAISMUN 2024	CONTRATO	MAQ 222 FAISMUN 24	JOSUÉ ALEJANDRO TREJO BARBOSA	TEBJ800311T76		$ 1,491,606.17	$ -	30%	40%	0	N/A

REFERENCIA 6.2

INFORMACIÓN DEL APARTADO "6" NUMERAL 1 PARA INTEGRACIÓN DEL AVANCE DE GESTIÓN 2024

MUNICIPIO DE AMEALCO DE BONFIL, QRO.

"Relación de la totalidad de los procedimientos de Adjudicación de Contratos de Obra Pública llevados a cabo del 1 de enero al 30 de junio de 2024"

NUMERO DE OBRA	NOMBRE COMPLETO DE LA OBRA	LOCALIDAD	DENOMINACIÓN FUENTE FINANCIAMIENTO	MODALIDAD DE EJECUCIÓN	NUMERO DE CONTRATO	NOMBRE DEL CONTRATISTA	RFC DEL CONTRATISTA (PERSONA FÍSICA) (13 caracteres alfanuméricos)	RFC DEL CONTRATISTA (PERSONA MORAL) (12 caracteres alfanuméricos)	MONTO CONTRATADO (CON IVA)	MONTO DE AMPLIACIÓN AL CONTRATO (CON IVA)	PORCENTAJE DE ANTICIPO	AVANCE FÍSICO	NUMERO DE ESTIMACIONES PAGADAS (Del 1 de enero al 30 de junio de 2024)	ESTIMACIÓN FINIQUITO SI/NO
223	FAISMUN 2024 - URBANIZACIÓN DE CALLE EN LA COLONIA EL PINAR DE AMEALCO DE BONFIL, QRO.	AMEALCO DE BONFIL	FAISMUN 2024	CONTRATO	MAQ 223 FAISMUN 24	MA. GUADALUPE VÁZQUEZ JIMÉNEZ	VAJM761215312		$ 504,893.15	$ -	30%	30%	0	N/A
225	FAISMUN 2024 - URBANIZACIÓN DE CALLE LOS DURAZNOS EN COLONIA EL SILLAR DE AMEALCO DE BONFIL, QRO.	AMEALCO DE BONFIL	FAISMUN 2024	CONTRATO	MAQ 225 FAISMUN 24	RODRIGO SÁNCHEZ MARTÍNEZ	SAMR206039V11		$ 992,672.31	$ -	30%	35%	0	N/A
226	FAISMUN 2024 - REHABILITACIÓN DE PAVIMENTO Y BANQUETAS EN CALLE CLAVEL DE LA COLONIA JARDINES DEL BOSQUE DE AMEALCO DE BONFIL, QRO.	AMEALCO DE BONFIL	FAISMUN 2024	CONTRATO	MAQ 226 FAISMUN 24	BELIA VEGA ANAYA	VEAB900728Q39		$ 1,100,533.72	$ -	30%	30%	0	N/A
230	FAISMUN 2024 - CONSTRUCCIÓN DE EMPEDRADO EN VARIOS CAMINOS DE LA LOCALIDAD EL RINCÓN AMEALCO DE BONFIL, QRO.	EL RINCÓN	FAISMUN 2024	CONTRATO	MAQ 230 FAISMUN 24	JUAN BERNARDO LUGO ARIAS	LUAJ850811EL1		$ 1,495,568.20	$ -	30%	30%	0	N/A
231	FAISMUN 2024 - CONSTRUCCIÓN DE EMPEDRADO EN CAMINO A LA ZONA SUROESTE DE LA LOCALIDAD DE LA ALAMEDA DEL RINCÓN,AMEALCO DE BONFIL, QRO.	LA ALAMEDA DEL RINCÓN	FAISMUN 2024	CONTRATO	MAQ 231 FAISMUN 24	JAVIER CHAVERO FLORES	CAFJ710131K56		$ 1,242,611.12	$ -	30%	30%	0	N/A
232	FAISMUN 2024 - CONSTRUCCIÓN DE EMPEDRADO EN VARIOS CAMINOS DE LA LOCALIDAD DE SAN MARTÍN AMEALCO DE BONFIL, QRO.	SAN MARTÍN	FAISMUN 2024	CONTRATO	MAQ 232 FAISMUN 24	GERMAN PEREZ GONZÁLEZ	PEGG860405F70		$ 1,979,564.45	$ -	30%	60%	0	N/A
233	FAISMUN 2024 - CONSTRUCCIÓN DE EMPEDRADO EN CAMINO PRINCIPAL DE LA LOCALIDAD DE PALOS ALTOS,AMEALCO DE BONFIL, QRO.	PALOS ALTOS	FAISMUN 2024	CONTRATO	MAQ 233 FAISMUN 24	URBANIZACIONES MONDRAGON S A DE C V	UMO091029N52		$ 742,505.01	$ -	30%	30%	0	N/A
235	FAISMUN 2024 - CONSTRUCCIÓN DE EMPEDRADO EN VARIOS CAMINOS DE LA LOCALIDAD DE SAN JUAN DEHEDÓ,AMEALCO DE BONFIL, QRO.	SAN JUAN DEHEDÓ	FAISMUN 2024	CONTRATO	MAQ 235 FAISMUN 24	JUAN BERNARDO LUGO ARIAS	LUAJ850811EL1		$ 993,056.21	$ -	30%	100%	1	SI
239	FAISMUN 2024 - CONSTRUCCIÓN DE EMPEDRADO EN VARIOS CAMINOS DE LA LOCALIDAD EL COYOTE,AMEALCO DE BONFIL, QRO.	EL COYOTE	FAISMUN 2024	CONTRATO	MAQ 239 FAISMUN 24	JOSUÉ ALEJANDRO TREJO BARBOSA	TEBJ800311T76		$ 997,698.80	$ -	30%	90%	0	N/A
240	FAISMUN 2024 - CONSTRUCCIÓN DE EMPEDRADO EN VARAS CALLES DE SANTIAGO MEXQUITITLÁN BARRIO 1RO,AMEALCO DE BONFIL, QRO.	SANTIAGO MEXQUITITLÁN BARRIO 1RO.	FAISMUN 2024	CONTRATO	MAQ 240 FAISMUN 24	JOSUÉ ALEJANDRO TREJO BARBOSA	TEBJ800311T76		$ 2,062,716.59	$ -	30%	80%	0	N/A
241	FAISMUN 2024 - CONSTRUCCIÓN DE EMPEDRADO CON MORTERO EN CAMINO A LA CLÍNICA, SANTIAGO MEXQUITITLÁN BARRIO 2DO,AMEALCO DE BONFIL, QRO.	SANTIAGO MEXQUITITLÁN BARRIO 2DO	FAISMUN 2024	CONTRATO	MAQ 241 FAISMUN 24	BELIA VEGA ANAYA	VEAB900728Q39		$ 1,169,727.47	$ -	30%	30%	0	N/A
243	FAISMUN 2024 - CONSTRUCCIÓN DE EMPEDRADO CON MORTERO EN VARIOS CAMINOS, SANTIAGO MEXQUITITLÁN BARRIO 3RO,AMEALCO DE BONFIL, QRO.	SANTIAGO MEXQUITITLÁN BARRIO 3RO	FAISMUN 2024	CONTRATO	MAQ 243 FAISMUN 24	JOSUÉ ALEJANDRO TREJO BARBOSA	TEBJ800311T76		$ 1,493,656.47	$ -	30%	56%	0	N/A
247	FAISMUN 2024 - CONSTRUCCIÓN DE EMPEDRADO CON MORTERO EN CALLE VICENTE GUERRERO, SAN FELIPE (SANTIAGO MEXQUITITLÁN BARRIO 6TO),AMEALCO DE BONFIL, QRO.	SAN FELIPE (SANTIAGO MEXQUITITLÁN BARRIO 6TO)	FAISMUN 2024	CONTRATO	MAQ 247 FAISMUN 24	LEONEL MONDRAGÓN RIVAS	MORL900421U47		$ 990,707.85	$ -	30%	100%	1	NO
251	FAISMUN 2024 - CONSTRUCCIÓN DE EMPEDRADO EN CAMINO SIN NOMBRE, SAN ILDEFONSO TULTEPEC (CENTRO),AMEALCO DE BONFIL, QRO.	SAN ILDEFONSO TULTEPEC (CENTRO)	FAISMUN 2024	CONTRATO	MAQ 251 FAISMUN 24	JOSÉ LUIS HERNÁNDEZ MONDRAGÓN	HEML730509QN0		$ 406,161.44	$ -	30%	85%	1	NO

REFERENCIA 6.2

INFORMACIÓN DEL APARTADO "6" NUMERAL 1 PARA INTEGRACIÓN DEL AVANCE DE GESTIÓN 2024

MUNICIPIO DE AMEALCO DE BONFIL, QRO.

"Relación de la totalidad de los procedimientos de Adjudicación de Contratos de Obra Pública llevados a cabo del 1 de enero al 30 de junio de 2024"

NÚMERO DE OBRA	NOMBRE COMPLETO DE LA OBRA	LOCALIDAD	DENOMINACIÓN FUENTE FINANCIAMIENTO	MODALIDAD DE EJECUCIÓN	NUMERO DE CONTRATO	NOMBRE DEL CONTRATISTA	RFC DEL CONTRATISTA (PERSONA FÍSICA) (13 caracteres alfanuméricos)	RFC DEL CONTRATISTA (PERSONA MORAL) (12 caracteres alfanuméricos)	MONTO CONTRATADO (CON IVA)	MONTO DE AMPLIACIÓN AL CONTRATO (CON IVA)	PORCENTAJE DE ANTICIPO	AVANCE FÍSICO	NUMERO DE ESTIMACIONES PAGADAS (Del 1 de enero al 30 de junio de 2024)	ESTIMACIÓN FINIQUITO SI/NO
262	FAISMUN 2024 - CONSTRUCCIÓN DE EMPEDRADO EN CAMINO A LA CRUZ EN LA LOCALIDAD EL CUISILLO,AMEALCO DE BONFIL, QRO.	CUISILLO (BARRIO DE SAN ILDEFONSO)	FAISMUN 2024	CONTRATO	MAQ 262 FAISMUN 24	J. ANTOLÍN GARCÍA ZEPEDA	GAZJ770813D66		$ 894,336.70	$ -	30%	70%	0	N/A
265	FAISMUN 2024 - CONSTRUCCIÓN DE EMPEDRADO EN VARAS CALLES DE LA LOCALIDAD EL SAUCITO,AMEALCO DE BONFIL, QRO.	EL SAUCITO	FAISMUN 2024	CONTRATO	MAQ 265 FAISMUN 24	BELIA VEGA ANAYA	VEAB800728Q39		$ 791,997.26	$ -	30%	100%	0	N/A
259	FAISMUN 2024 - CONSTRUCCIÓN DE EMPEDRADO DE CAMINO HACIA LA BOMBA 2DA. ETAPA EN LA LOCALIDAD EL CAPULÍN,AMEALCO DE BONFIL, QRO.	EL CAPULÍN	FAISMUN 2024	CONTRATO	MAQ 259 FAISMUN 24	LEONEL MONDRAGÓN RIVAS	MORL900421U47		$ 495,620.60	$ -	30%	30%	0	N/A
260	FAISMUN 2024 - CONSTRUCCIÓN DE EMPEDRADO EN CAMINO BARRIO 60 DE LA LOCALIDAD DE SAN PABLO,AMEALCO DE BONFIL, QRO.	SAN PABLO	FAISMUN 2024	CONTRATO	MAQ 260 FAISMUN 24	BELIA VEGA ANAYA	VEAB800728Q39		$ 666,055.31	$ -	30%	45%	0	N/A
261	FAISMUN 2024 - CONSTRUCCIÓN DE EMPEDRADO EN VARIOS CAMINOS DE LA LOCALIDAD DE TENASDÁ (BARRIO DE SAN ILDEFONSO),AMEALCO DE BONFIL, QRO.	TENASDÁ (BARRIO DE SAN ILDEFONSO)	FAISMUN 2024	CONTRATO	MAQ 261 FAISMUN 24	JUAN BERNARDO LUGO ARIAS	LUAJ850811EL1		$ 994,932.78	$ -	30%	95%	1	NO
265	FAISMUN 2024 - CONSTRUCCIÓN DE EMPEDRADO EN CAMINOS DE LA LOCALIDAD DE LOS REYES,AMEALCO DE BONFIL, QRO.	LOS REYES	FAISMUN 2024	CONTRATO	MAQ 265 FAISMUN 24	LETICIA PEÑA ALCANTAR	PEAL751013EA		$ 497,009.24	$ -	30%	100%	2	SI
267	FAISMUN 2024 - REHABILITACIÓN DE CAMINO PRINCIPAL CON EMPEDRADO Y MORTERO EN RINCÓN DE LA FLORIDA,AMEALCO DE BONFIL, QRO.	RINCÓN DE LA FLORIDA	FAISMUN 2024	CONTRATO	MAQ 267 FAISMUN 24	JUAN BERNARDO LUGO ARIAS	LUAJ850811EL1		$ 992,823.44	$ -	30%	60%	0	N/A
269	FAISMUN 2024 - CONSTRUCCIÓN DE EMPEDRADO EN CALLE DE LA CAPILLA EN LA LOCALIDAD DE RINCÓN DE AGUA BUENA,AMEALCO DE BONFIL, QRO.	RINCÓN DE AGUA BUENA (SAN MIGUEL TLAXCALTEPEC)	FAISMUN 2024	CONTRATO	MAQ 269 FAISMUN 24	IRMA CORREA BECERRIL	COBI571223R3		$ 496,272.77	$ -	30%	55%	0	N/A
270	FAISMUN 2024 - CONSTRUCCIÓN DE EMPEDRADO EN VARIAS CALLES DE LA LOCALIDAD DE LOMA LINDA,AMEALCO DE BONFIL, QRO.	LOMA LINDA	FAISMUN 2024	CONTRATO	MAQ 270 FAISMUN 24	CONSTRUCTORA ARSONTI S.A. DE C.V.		CAR060210HPA	$ 2,681,318.83	$ -	30%	95%	0	N/A
273	FAISMUN 2024 - CONSTRUCCIÓN DE EMPEDRADO EN CALLE A LA IGLESIA DE LA LOCALIDAD DE LA MESA,AMEALCO DE BONFIL, QRO.	LA MESA	FAISMUN 2024	CONTRATO	MAQ 273 FAISMUN 24	BELIA VEGA ANAYA	VEAB800728Q39		$ 666,077.49	$ -	30%	100%	2	NO
274	FAISMUN 2024 - CONSTRUCCIÓN DE EMPEDRADO EN CAMINO DE ACCESO A LA ESCUELA EN LA LOCALIDAD EL CERRITO,AMEALCO DE BONFIL, QRO.	EL CERRITO	FAISMUN 2024	CONTRATO	MAQ 274 FAISMUN 24	JOSÉ LUIS HERNÁNDEZ MONDRAGÓN	HEML730606UN0		$ 496,347.53	$ -	30%	98%	0	N/A
275	FAISMUN 2024 - CONSTRUCCIÓN DE EMPEDRADO EN CAMINOS DE LA LOCALIDAD EL BOTHÉ,AMEALCO DE BONFIL, QRO.	EL BOTHÉ	FAISMUN 2024	CONTRATO	MAQ 275 FAISMUN 24	JOSUÉ EDUARDO GONZÁLEZ ESCOBAR	GOEJ841117T59		$ 497,390.74	$ -	30%	30%	0	N/A
276	FAISMUN 2024 - CONSTRUCCIÓN DE EMPEDRADO EN CALLES DE LA LOCALIDAD LA BEATA,AMEALCO DE BONFIL, QRO.	LA BEATA	FAISMUN 2024	CONTRATO	MAQ 276 FAISMUN 24	JAVIER CAJIGA RODRÍGUEZ	CARJ621005422		$ 1,487,381.24	$ -	50%	100%	2	SI

MUNICIPIO DE AMEALCO DE BONFIL, QRO.

"Relación de la totalidad de los procedimientos de Adjudicación de Contratos de Obra Pública llevados a cabo del 1 de enero al 30 de junio de 2024"

NÚMERO DE OBRA	NOMBRE COMPLETO DE LA OBRA	LOCALIDAD	DENOMINACIÓN FUENTE FINANCIAMIENTO	MODALIDAD DE EJECUCIÓN	NUMERO DE CONTRATO	NOMBRE DEL CONTRATISTA	RFC DEL CONTRATISTA (PERSONA FÍSICA) (13 caracteres alfanuméricos)	RFC DEL CONTRATISTA (PERSONA MORAL) (12 caracteres alfanuméricos)	MONTO CONTRATADO (CON IVA)	MONTO DE AMPLIACIÓN AL CONTRATO (CON IVA)	PORCENTAJE DE ANTICIPO	AVANCE FÍSICO	NUMERO DE ESTIMACIONES PAGADAS (Del 1 de enero al 30 de junio de 2024)	ESTIMACIÓN FINIQUITO SI/NO
277	FAISMUN 2024 - CONSTRUCCIÓN DE GUARNICIONES Y BANQUETAS EN CAMINO PRINCIPAL HACIA CARABATO EN LA LOCALIDAD DE LAS SALVAS,AMEALCO DE BONFIL, QRO.	LAS SALVAS	FAISMUN 2024	CONTRATO	MAQ 277 FAISMUN 24	JAVIER CHAVERO FLORES	CAFJ710131K56		$ 993,379.91	$ -	30%	30%	0	N/A
280	FAISMUN 2024 - REHABILITACIÓN DE PAVIMENTO CON ASFALTO SOBRE CAMINO DE ACCESO PRINCIPAL A LA LOCALIDAD DE LA SOLEDAD,AMEALCO DE BONFIL, QRO.	LA SOLEDAD	FAISMUN 2024	CONTRATO	MAQ 280 FAISMUN 24	URBANIZACIONES MONDRAGÓN S.A. DE C.V.		UMO091029N52	$ 969,948.41	$ -	30%	100%	0	N/A
283	FAISMUN 2024 - PAVIMENTACIÓN CON ASFALTO SOBRE CAMINO PRINCIPAL EN LA LOCALIDAD DE BARRIO PRESA DEL TECOLOTE (EL LINDERO),AMEALCO DE BONFIL, QRO.	PRESA DEL TECOLOTE (EL LINDERO)	FAISMUN 2024	CONTRATO	MAQ 283 FAISMUN 24	AGIADEL AGREGADOS Y ASFALTOS, S.A. DE C.V.	AAA000323Z9		$ 1,781,134.30	$ -	0%	25%	0	N/A
258	FAISMUN 2024 - REHABILITACIÓN DE CENTRO DE DESARROLLO COMUNITARIO (AUDITORIO) EN SAN FELIPE (SANTIAGO MEXQUITITLÁN BARRIO 6TO.),AMEALCO DE BONFIL, QRO.	SAN FELIPE (SANTIAGO MEXQUITITLÁN BARRIO 6TO.)	FAISMUN 2024	CONTRATO	MAQ 258 FAISMUN 24	CONSTRUCTORA COLUMBUS, S.A. DE C.V.		CCO050217H52	$ 944,661.00	$ -	30%	70%	1	NO
300	FAISMUN 2024 - REHABILITACIÓN DE CENTRO DE DESARROLLO COMUNITARIO (AUDITORIO) Y CANCHA PÚBLICA EN LOMA LINDA,AMEALCO DE BONFIL, QRO.	LOMA LINDA	FAISMUN 2024	CONTRATO	MAQ 300 FAISMUN 24	CONSTRUCTORA COLUMBUS, S.A. DE C.V.		CCO050217H52	$ 1,194,730.12	$ -	30%	65%	0	N/A
301	FAISMUN 2024 - CONSTRUCCIÓN DE PARQUE INFANTIL Y GIMNASIO AL AIRE LIBRE 1RA. ETAPA EN LA LOCALIDAD EL BATÁN,AMEALCO DE BONFIL, QRO.	EL BATÁN	FAISMUN 2024	CONTRATO	MAQ 301 FAISMUN 24	CONSTRUCTORA COLUMBUS, S.A. DE C.V.		CCO050217H52	$ 1,795,822.67	$ -	30%	100%	1	NO
302	FAISMUN 2024 - CONSTRUCCIÓN DE PARQUE PÚBLICO Y GIMNASIO AL AIRE LIBRE EN LA LOCALIDAD EL BOTHÉ,AMEALCO DE BONFIL, QRO.	EL BOTHÉ	FAISMUN 2024	CONTRATO	MAQ 302 FAISMUN 24	MUNDO ELÉCTRICO 2000 S.A. DE C.V.		MED0R0506FV7	$ 1,461,041.07	$ -	30%	30%	0	N/A
303	FAISMUN 2024 - CONSTRUCCIÓN DE PARQUE INFANTIL, GIMNASIO AL AIRE LIBRE Y ALUMBRADO 2DA ETAPA EN LA LOCALIDAD DE LA MURALLA,AMEALCO DE BONFIL, QRO.	LA MURALLA	FAISMUN 2024	CONTRATO	MAQ 303 FAISMUN 24	SRUIZ EDIFICACIONES INTEGRALES S.A. DE C.V.		SEI160206NR6	$ 1,584,169.60	$ -	30%	30%	0	N/A
304	FAISMUN 2024 - CONSTRUCCIÓN DE PARQUE INFANTIL Y GIMNASIO AL AIRE LIBRE 1RA. ETAPA EN LA LOCALIDAD DE MESILLAS,AMEALCO DE BONFIL, QRO.	MESILLAS	FAISMUN 2024	CONTRATO	MAQ 304 FAISMUN 24	MARÍA MÓNICA GONZÁLEZ SALINAS	GOSM720302K33		$ 994,249.11	$ -	50%	50%	0	N/A
305	FAISMUN 2024 - REHABILITACIÓN DE CANCHA PÚBLICA Y CIRCULADO PERIMETRAL EN LA LOCALIDAD DE LA MANZANA,AMEALCO DE BONFIL, QRO.	LA MANZANA	FAISMUN 2024	CONTRATO	MAQ 305 FAISMUN 24	JAVIER CHAVERO FLORES	CAFJ710131K56		$ 694,193.01	$ -	30%	30%	0	N/A
307	FAISMUN 2024 - REHABILITACIÓN DE CANCHA PÚBLICA DE USOS MÚLTIPLES EN LA LOCALIDAD DE SAN BARTOLOMÉ DEL PINO (SAN BARTOLO),AMEALCO DE BONFIL, QRO.	SAN BARTOLOMÉ DEL PINO (SAN BARTOLO)	FAISMUN 2024	CONTRATO	MAQ 307 FAISMUN 24	GERMÁN LIZARDI GONZÁLEZ	LIGG080602N65		$ 324,086.67	$ -	30%	100%	1	SI
308	FAISMUN 2024 - CONSTRUCCIÓN DE TECHADO EN ESPACIO MULTIDEPORTIVO EN LA LOCALIDAD EL ASERRÍN,AMEALCO DE BONFIL, QRO.	EL ASERRÍN (OJO DE AGUA DEL HORNITO)	FAISMUN 2024	CONTRATO	MAQ 308 FAISMUN 24	J. ANTOLÍN GARCÍA ZEPEDA	GAZJ770910D66		$ 694,193.03	$ -	50%	100%	1	SI

MUNICIPIO DE AMEALCO DE BONFIL, QRO.

"Relación de la totalidad de los procedimientos de Adjudicación de Contratos de Obra Pública llevados a cabo del 1 de enero al 30 de junio de 2024"

NÚMERO DE OBRA	NOMBRE COMPLETO DE LA OBRA	LOCALIDAD	DENOMINACIÓN FUENTE FINANCIAMIENTO	MODALIDAD DE EJECUCIÓN	NÚMERO DE CONTRATO	NOMBRE DEL CONTRATISTA	RFC DEL CONTRATISTA (PERSONA FÍSICA) (13 caracteres alfanuméricos)	RFC DEL CONTRATISTA (PERSONA MORAL) (12 caracteres alfanuméricos)	MONTO CONTRATADO (CON IVA)	MONTO DE AMPLIACIÓN AL CONTRATO (CON IVA)	PORCENTAJE DE ANTICIPO	AVANCE FÍSICO	NUMERO DE ESTIMACIONES PAGADAS (Del 1 de enero al 30 de junio de 2024)	ESTIMACIÓN FINIQUITO SI/NO
312	FISE 2024 - AMPLIACION DE RED DE DRENAJE SANITARIO EN CALLE 15 DE MAYO COL. EL VICARIO, AMEALCO DE BONFIL, QRO	AMEALCO DE BONFIL	FISE 2024	CONTRATO	MAQ 312 FISE 24	JOSÉ LUIS HERNÁNDEZ MONDRAGÓN	HEML730930SA9		$ 208,062.04	$ -	30%	70%	0	N/A
313	FISE 2024 - AMPLIACION DE RED DE DRENAJE SANITARIO EN CALLE CORREGIDORA COL. CENTRO, AMEALCO DE BONFIL, QRO.	AMEALCO DE BONFIL	FISE 2024	CONTRATO	MAQ 313 FISE 24	MIGUEL ÁNGEL MAYA GARDUÑO	MAGM830606JS5		$ 256,770.19	$ -	30%	30%	0	N/A
314	FISE 2024 - AMPLIACION DE RED DE ENERGIA ELECTRICA EN VARIAS CALLES DE LA LOCALIDAD DE BARRIO DEL BARCO SAN MIGUEL TLAXCALTEPEC, AMEALCO DE BONFIL, QRO.	BARRIO DEL BARCO SAN MIGUEL TLAXCALTEPEC	FISE 2024	CONTRATO	MAQ 314 FISE 24	JAVIER CHAVERO FLORES	CAFJ710131K56		$ 5,225,254.55		0%	0%	0	N/A
315	FISE 2024 - AMPLIACION DE RED DE ENERGIA ELECTRICA EN CAMINO PRINCIPAL DE LA LOCALIDAD DE DONICA, AMEALCO DE BONFIL, QRO.	DONICÁ	FISE 2024	CONTRATO	MAQ 315 FISE 24	MUNDO ELÉCTRICO 2000 S.A. DE C.V.		MED080906FV7	$ 694,145.30	$ -	30%	40%	0	N/A
316	FISE 2024 - AMPLIACION DE RED DE ENERGIA ELECTRICA EN VARIAS CALLES DE LA LOCALIDAD DE SANTIAGO MEXQUITITLAN BARRIO 3RO ,AMEALCO DE BONFIL, QRO	SANTIAGO MEXQUITITLAN BARRIO 3RO	FISE 2024	CONTRATO	MAQ 316 FISE 24	ÓSCAR HÉCTOR TREJO MUÑOZ	TEMO701211151		$ 775,601.67	$ -	30%	30%	0	N/A
318	FISE 2024 - AMPLIACION DE RED DE DRENAJE SANITARIO EN CALLE PRIVADA SIN NOMBRE DE LA LOCALIDAD DE SANTIAGO MEXQUITITLAN BARRIO 1RO., AMEALCO DE BONFIL, QRO.	SANTIAGO MEXQUITITLÁN BARRIO 1RO	FISE 2024	CONTRATO	MAQ 318 FISE 24	URBANIZACIONES MONDRAGÓN S A DE C V		UMO091020N52	$ 168,399.90	$ -	30%	92%	0	N/A
329	FM 2023 - REHABILITACIÓN DE CAMINOS ZONA SUR	, LA VENTA (SANTIAGO M	RECURSOS FISCALES 2023	CONTRATO	MAQ 329 FM 24	ING. JOSUE ALEJANDRO TREJO BARBOSA	TEBJ800311176		$ 445,866.97	$ -	30%	30%	0	N/A
330	FM 2024 - CONSTRUCCIÓN DE EMPEDRADOS CON MORTERO EN CAMINO A PRESA DE XOTHE, SANTIAGO MEXQUITITLÁN BARRIO 3RO, AMEALCO DE BONFIL, QRO.	SANTIAGO MEXQUITITLAN BARRIO 3RO	PARTICIPACIONES 2024	CONTRATO	MAQ 330 PARTICIPACIONES 24	GERARDO BARBOSA CORREA	BACG650529AK4		$ 969,999.96	$ -	30%	100%	0	N/A
352	FAFEF 2023 - CONSTRUCCIÓN DE CAFETERIA EN EL CAMPUS UAQ AMEALCO, AMEALCO DE BONFIL, QRO.	AMEALCO DE BONFIL	FAFEF 2023	CONTRATO	MAQ 352 FAFEF 23	GILBERTO SERVANDO OLVERA VEGA	OEVG800501PB		$ 3,464,816.51	$ -	30%	100%	3	SI
353	FAFEF 2023 - REHABILITACIÓN INTEGRAL DEL PARQUE PÚBLICO, CERRO DE LOS GALLOS, AMEALCO DE BONFIL	AMEALCO DE BONFIL	FAFEF 2023	CONTRATO	MAQ 353 FAFEF 23	JOSÉ LUIS HERNÁNDEZ MONDRAGÓN	HEML730930SN0		$ 566,724.57	$ -	30%	100%	2	SI
354	INTERESES FAISMUN 2023 - AMPLIACIÓN DE RED DE AGUA POTABLE EN VARIAS CALLES DE LA LOCALIDAD DE SAN ILDEFONSO TULTEPEC (CENTRO), AMEALCO DE BONFIL, QRO.	SAN ILDEFONSO TULTEPEC (CENTRO)	INTERESES FAISMUN 2023	CONTRATO	MAQ 354 INTERESES FAISMUN 23	RODRIGO SÁNCHEZ MARTÍNEZ	SAMR820603V11		$ 800,834.10	$ -	50%	100%	1	SI
355	FM 2023 - AMPLIACIÓN DE SANITARIOS PUBLICOS EN LA CABECERA MUNICIPAL, AMEALCO DE BONFIL, QRO	AMEALCO DE BONFIL	PARTICIPACIONES 2023	CONTRATO	MAQ 355 PARTICIPACIONES 23	SRUIZ EDIFICACIONES INTEGRALES S.A. DE C.V.	SEI160206N85		$ 794,689.28	$ -	50%	100%	1	SI
356	FORTAMUN 2023 - CONSTRUCCIÓN DE SANITARIO INCLUYENTE, LOBBY Y REHABILITACIÓN DE INSTALACIONES EN SANITARIOS DE LA SALA DE USOS MULTIPLES, AMEALCO DE BONFIL, QRO.	AMEALCO DE BONFIL	FORTAMUN 2023	CONTRATO	MAQ 356 FORTAMUN 23	ÓSCAR HECTOR TREJO MUÑOZ	TEMO701211151		$ 497,899.60	$ -	50%	100%	1	SI
363	FM 2023 - EMPEDRADO EN CAMINO PRINCIPAL, LA COFRADÍA, AMEALCO DE BONFIL, QRO	LA COFRADÍA	PARTICIPACIONES 2023	CONTRATO	MAQ 363 PARTICIPACIONES 23	JOSÉ LUIS HERNÁNDEZ MONDRAGÓN	HEML730930SN0		$ 1,497,303.20	$ -	50%	100%	3	SI

REFERENCIA 6.2

INFORMACIÓN DEL APARTADO "6" NUMERAL 1 PARA INTEGRACIÓN DEL AVANCE DE GESTIÓN 2024

MUNICIPIO DE AMEALCO DE BONFIL, QRO.

"Relación de la totalidad de los procedimientos de Adjudicación de Contratos de Obra Pública llevados a cabo del 1 de enero al 30 de junio de 2024"

NÚMERO DE OBRA	NOMBRE COMPLETO DE LA OBRA	LOCALIDAD	DENOMINACIÓN FUENTE FINANCIAMIENTO	MODALIDAD DE EJECUCIÓN	NÚMERO DE CONTRATO	NOMBRE DEL CONTRATISTA	RFC DEL CONTRATISTA (PERSONA FÍSICA) (13 caracteres alfanuméricos)	RFC DEL CONTRATISTA (PERSONA MORAL) (12 caracteres alfanuméricos)	MONTO CONTRATADO (CON IVA)	MONTO DE AMPLIACIÓN AL CONTRATO (CON IVA)	PORCENTAJE DE ANTICIPO	AVANCE FÍSICO	NUMERO DE ESTIMACIONES PAGADAS (Del 1 de enero al 30 de junio de 2024)	ESTIMACIÓN FINIQUITO SI/NO
364	FM 2023 - AMPLIACIÓN DE RED DE DRENAJE SANITARIO EN LIBRAMIENTO RAFAEL CAMACHO GUZMÁN, AMEALCO DE BONFIL, QRO.	AMEALCO DE BONFIL	PARTICIPACIONES 2023	CONTRATO	MAQ 364 PARTICIPACIONES 23	JOSUÉ ALEJANDRO TREJO BARBOSA	TEBJ800311T76		$ 998,438.55	$ -	50%	100%	1	SI
365	FM 2023 - URBANIZACIÓN DE CALLE BENITO JUÁREZ, AMEALCO DE BONFIL, QRO.	AMEALCO DE BONFIL	PARTICIPACIONES 2023	CONTRATO	MAQ 365 PARTICIPACIONES 23	JOSÉ LUIS HERNÁNDEZ MONDRAGÓN	HEML730906NI0		$ 997,552.63	$ -	50%	100%	2	SI
366	FM 2023 - CONSTRUCCIÓN DE PISTA PARA CARRERA DE CABALLOS EN PALOS ALTOS, AMEALCO DE BONFIL, QRO.	PALOS ALTOS	PARTICIPACIONES 2023	CONTRATO	MAQ 366 PARTICIPACIONES 23	JOSE LUIS DURÁN FAJARDO	DUFL700121I6A		$ 499,166.38	$ -	50%	100%	2	SI
367	FM 2023 - REHABILITACIÓN DE GIMNASIO MUNICIPAL, AMEALCO DE BONFIL, QRO.	AMEALCO DE BONFIL	PARTICIPACIONES 2023	CONTRATO	MAQ 367 PARTICIPACIONES 23	CONSTRUCTORA COLUMBUS, S.A. DE C.V.		CCO050217HS2	$ 2,995,316.95	$ -	50%	100%	3	SI
368	FM 2023 - URBANIZACIÓN DE CALLE DE ACCESO PONIENTE 2DA. ETAPA, SAN MIGUEL DEHETÍ, AMEALCO DE BONFIL, QRO.	SAN MIGUEL DEHETÍ	PARTICIPACIONES 2023	CONTRATO	MAQ 368 PARTICIPACIONES 23	JUAN BERNARDO LUGO ARIAS	LUAJ850811EL1		$ 1,567,528.11	$ 87,535.66	50%	100%	1	SI
369	FM 2023 - CONSTRUCCIÓN DE CENTRO DE DESARROLLO COMUNITARIO (AUDITORIO) EN DONICÁ, AMEALCO DE BONFIL, QRO.	DONICÁ	PARTICIPACIONES 2023	CONTRATO	MAQ 369 PARTICIPACIONES 23	JOSUÉ ALEJANDRO TREJO BARBOSA	TEBJ800311T76		$ 3,992,420.33	$ -	50%	100%	1	NO
370	FM 2023 - REHABILITACIÓN DE PAVIMENTO CON ASFALTO EN CAMINO DEL COBAQ 2 A EJIDO EL RINCÓN (LA BOTIJA), AMEALCO DE BONFIL, QRO.	EJIDO EL RINCÓN (LA BOTIJA)	PARTICIPACIONES 2023	CONTRATO	MAQ 370 PARTICIPACIONES 23	CONSTRUCCIÓN PROYECTO ARQUITECTURA Y PLANEACIÓN S.A. DE C.V.		CPA011015UC9	$ 3,564,633.12	$ -	0%	100%	1	SI
371	FM 2023 - REHABILITACIÓN DE PAVIMENTO CON ASFALTO EN CAMINO DE PINÓN DE AGUA BUENA A CHITEJÉ DE GARABATO, AMEALCO DE BONFIL, QRO.	CHITEJÉ DE GARABATO	PARTICIPACIONES 2023	CONTRATO	MAQ 370 PARTICIPACIONES 23	ABRAHAM GONZÁLEZ MARTELL	GOMA870616257		$ 5,950,079.01		0%	100%	0	N/A
372	FM 2023 - CONSTRUCCIÓN DE ANDADOR PEATONAL DE LA CALLE 1 DE MAYO A LA LOCALIDAD DE SAN JOSÉ ITHÓ, AMEALCO DE BONFIL, QRO.	AMEALCO DE BONFIL	PARTICIPACIONES 2023	CONTRATO	MAQ 372 PARTICIPACIONES 23	CONSTRUCCIONES ARMOOL, S.A. DE C.V.		CAR221128TH7	$ 1,997,651.97	$ -	50%	100%	3	SI

ING. RENÉ MEJÍA MONTOYA
PRESIDENTE MUNICIPAL

C.P. BIBIANA GARFIAS ARIAS
DIRECTORA DE FINANZAS