Amealco
PROGRESO Y FELICIDAD
2021·2024

Avance de Gestión Financiera

Septiembre 2024

Municipio de Amealco de Bonfil.

Amealco
PROGRESO Y FELICIDAD
2021-2024

Avance de Gestión Financiera
Septiembre 2024
Municipio de Amealco de Bonfil.

Apartado 1. Estados e Información Contable

MUNICIPIO DE AMEALCO DE BONFIL, QRO.

Estado de Actividades

Informe de avance de gestion financiera al 30 de septiembre 2024

(Cifras en Pesos)

Concepto	2024	2023
INGRESOS Y OTROS BENEFICIOS		
Ingresos de Gestión	**39,661,412**	**39,813,646**
Impuestos	21,122,554	21,890,802
Cuotas y Aportaciones de Seguridad Social	0	0
Contribuciones de Mejoras	1,749,250	956,378
Derechos	14,746,915	12,746,042
Productos	146,587	2,594,963
Aprovechamientos	1,896,106	1,623,461
Ingresos por Venta de Bienes y Prestación de Servicios	0	0
Participaciones, Aportaciones, Convenios, Incentivos Derivados de la Colaboración Fiscal, Fondos Distintos de Aportaciones, Transferencias, Asignaciones, Subsidios y Subvenciones, y Pensiones y Jubilaciones	**345,164,798**	**341,405,095**
Participaciones, Aportaciones, Convenios, Incentivos Derivados de la Colaboración Fiscal y Fondos Distintos de Aportaciones	345,164,798	341,405,095
Transferencias, Asignaciones, Subsidios y Subvenciones, y Pensiones y Jubilaciones	0	0
Otros Ingresos y Beneficios	**2,483**	**0**
Ingresos Financieros	0	0
Incremento por Variación de Inventarios	0	0
Disminución del Exceso de Estimaciones por Pérdida o Deterioro u Obsolescencia	0	0
Disminución del Exceso de Provisiones	0	0
Otros Ingresos y Beneficios Varios	2,483	0
Total de Ingresos y Otros Beneficios	**384,828,693**	**381,218,740**
GASTOS Y OTRAS PÉRDIDAS		
Gastos de Funcionamiento	**197,473,562**	**149,811,650**
Servicios Personales	86,723,057	74,468,579
Materiales y Suministros	42,031,885	21,479,758
Servicios Generales	68,718,620	53,863,313
Transferencias, Asignaciones, Subsidios y Otras Ayudas	**51,415,309**	**30,888,865**
Transferencias Internas y Asignaciones al Sector Público	0	0
Transferencias al Resto del Sector Público	10,250,334	9,860,472
Subsidios y Subvenciones	0	0
Ayudas Sociales	34,708,564	15,208,515
Pensiones y Jubilaciones	6,456,411	5,819,878
Transferencias a Fideicomisos, Mandatos y Contratos Análogos	0	0
Transferencias a la Seguridad Social	0	0
Donativos	0	0
Transferencias al Exterior	0	0
Participaciones y Aportaciones	**30,000**	**1,580,000**
Participaciones	0	0
Aportaciones	0	0
Convenios	30,000	1,580,000
Intereses, Comisiones y Otros Gastos de la Deuda Pública	**0**	**0**
Intereses de la Deuda Pública	0	0
Comisiones de la Deuda Pública	0	0
Gastos de la Deuda Pública	0	0
Costo por Coberturas	0	0
Apoyos Financieros	0	0
Otros Gastos y Pérdidas Extraordinarias	**4,668,577**	**3,879,397**
Estimaciones, Depreciaciones, Deterioros, Obsolescencia y Amortizaciones	4,272,574	3,876,795
Provisiones	0	0
Disminución de Inventarios	0	0
Otros Gastos	396,002	2,603
Inversión Pública	**129,227,011**	**38,656,015**
Inversión Pública no Capitalizable	129,227,011	38,656,015
Total de Gastos y Otras Pérdidas	**382,814,458**	**224,815,928**
Resultados del Ejercicio (Ahorro/Desahorro)	**2,014,235**	**156,402,813**

Bajo protesta de decir verdad declaramos que los Estados Financieros y sus notas, son razonablemente correctos y son responsabilidad del emisor.

ING. RENÉ MEJÍA MONTOYA
PRESIDENTE MUNICIPAL

C.P. BIBIANA GARFIAS ARIAS
DIRECTORA DE FINANZAS

MUNICIPIO DE AMEALCO DE BONFIL, QRO.
Estado de Situación Financiera
Informe de avance de gestion financiera al 30 de septiembre 2024
(Cifras en Pesos)

Concepto	2024	2023	Concepto	2024	2023
ACTIVO			**PASIVO**		
Activo Circulante			**Pasivo Circulante**		
Efectivo y Equivalentes	50,742,436	182,160,473	Cuentas por Pagar a Corto Plazo	23,646,356	19,830,840
Derechos a Recibir Efectivo o Equivalentes	0	788,905	Documentos por Pagar a Corto Plazo	0	0
Derechos a Recibir Bienes o Servicios	8,801,049	14,028,038	Porción a Corto Plazo de la Deuda Pública a Largo Plazo	0	0
Inventarios	0	0	Títulos y Valores a Corto Plazo	0	0
Almacenes	0	0	Pasivos Diferidos a Corto Plazo	0	0
Estimación por Pérdida o Deterioro de Activos Circulantes	0	0	Fondos y Bienes de Terceros en Garantía y/o Administración a Corto Plazo	207,417	2,100,938
Otros Activos Circulantes	40,000	59,290	Provisiones a Corto Plazo	0	0
			Otros Pasivos a Corto Plazo	0	0
Total de Activos Circulantes	**59,583,484**	**197,036,707**			
			Total de Pasivos Circulantes	**23,853,773**	**21,931,778**
Activo No Circulante					
Inversiones Financieras a Largo Plazo	0	0	**Pasivo No Circulante**		
Derechos a Recibir Efectivo o Equivalentes a Largo Plazo	0	0	Cuentas por Pagar a Largo Plazo	0	0
Bienes Inmuebles, Infraestructura y Construcciones en Proceso	116,947,849	97,276,062	Documentos por Pagar a Largo Plazo	0	0
Bienes Muebles	47,359,734	44,750,617	Deuda Pública a Largo Plazo	0	0
Activos Intangibles	612,199	601,376	Pasivos Diferidos a Largo Plazo	0	0
Depreciación, Deterioro y Amortización Acumulada de Bienes	-31,880,405	-28,774,059	Fondos y Bienes de Terceros en Garantía y/o en Administración a Largo Plazo	0	0
Activos Diferidos	0	0	Provisiones a Largo Plazo	0	0
Estimación por Pérdida o Deterioro de Activos no Circulantes	0	0			
Otros Activos no Circulantes	0	0	**Total de Pasivos No Circulantes**	**0**	**0**
Total de Activos No Circulantes	**133,039,377**	**113,853,996**	**Total del Pasivo**	**23,853,773**	**21,931,778**
Total del Activo	**192,622,861**	**310,890,703**	**HACIENDA PÚBLICA/PATRIMONIO**		
			Hacienda Pública/Patrimonio Contribuido	**57,335,858**	**57,335,838**
			Aportaciones	57,335,831	57,335,831
			Donaciones de Capital	27	7
			Actualización de la Hacienda Pública /Patrimonio	0	0
			Hacienda Pública/Patrimonio Generado	**111,433,229**	**231,623,086**
			Resultados del Ejercicio (Ahorro/Desahorro)	2,014,235	156,402,813
			Resultados de Ejercicios Anteriores	122,680,418	88,481,698
			Revalúos	0	0
			Reservas	0	0
			Rectificaciones de Resultados de Ejercicios Anteriores	-13,261,424	-13,261,424
			Exceso o Insuficiencia en la Actualización de la Hacienda Pública/Patrimonio	**0**	**0**
			Resultado por Posición Monetaria	0	0
			Resultado por Tenencia de Activos no Monetarios	0	0
			Total Hacienda Pública/Patrimonio	**168,769,088**	**288,958,925**
			Total del Pasivo y Hacienda Pública /Patrimonio	**192,622,861**	**310,890,703**

Bajo protesta de decir verdad declaramos que los Estados Financieros y sus notas, son razonablemente correctos y son responsabilidad del emisor.

ING. RENE MEJIA MONTOYA
PRESIDENTE MUNICIPAL

C.P. BIBIANA GARFIAS ARIAS
DIRECTORA DE FINANZAS

MUNICIPIO DE AMEALCO DE BONFIL, QRO.

Estado de Variación en la Hacienda Pública

Informe de avance de gestion financiera al 30 de septiembre 2024

(Cifras en Pesos)

Concepto	Hacienda Pública / Patrimonio Contribuido	Hacienda Pública / Patrimonio Generado de Ejercicios Anteriores	Hacienda Pública / Patrimonio Generado del Ejercicio	Exceso o Insuficiencia en la Actualización de la Hacienda Pública / Patrimonio	TOTAL
Hacienda Pública/ Patrimonio Contribuido Neto de 2023	**57,335,838**				**57,335,838**
Aportaciones	57,335,831	0	0	0	57,335,831
Donaciones de Capital	7	0	0	0	7
Actualización de la Hacienda Pública/Patrimonio	0	0	0	0	0
Hacienda Pública/Patrimonio Generado Neto de 2023		**75,220,273**	**156,402,813**		**231,623,086**
Resultados del Ejercicio (Ahorro/Desahorro)	0	0	156,402,813	0	156,402,813
Resultados de Ejercicios Anteriores	0	88,481,698	0	0	88,481,698
Revalúos	0	0	0	0	0
Reservas	0	0	0	0	0
Rectificaciones de Resultados de Ejercicios Anteriores	0	-13,261,424	0	0	-13,261,424
Exceso o Insuficiencia en la Actualización de la Hacienda Pública/Patrimonio Neto de 2023				**0**	**0**
Resultado por Posición Monetaria	0	0	0	0	0
Resultado por Tenencia de Activos no Monetarios	0	0	0	0	0
Hacienda Pública/Patrimonio Neto Final de 2023	**57,335,838**	**75,220,273**	**156,402,813**	**0**	**288,958,924**
Cambios en la Hacienda Pública/Patrimonio Contribuido Neto de 2024	**20**				**20**
Aportaciones	0	0	0	0	0
Donaciones de Capital	20	0	0	0	20
Actualización de la Hacienda Pública/Patrimonio	0	0	0	0	0
Variaciones de la Hacienda Pública/Patrimonio Generado Neto de 2024		**34,198,721**	**-154,388,578**		**-120,189,857**
Resultados del Ejercicio (Ahorro/Desahorro)	0	0	2,014,235	0	2,014,235
Resultados de Ejercicios Anteriores	0	34,198,721	-156,402,813	0	-122,204,092
Revalúos	0	0	0	0	0
Reservas	0	0	0	0	0
Rectificaciones de Resultados de Ejercicios Anteriores	0	0	0	0	0
Cambios en el Exceso o Insuficiencia en la Actualización de la Hacienda Pública/Patrimonio Neto de 2024				**0**	**0**
Resultado por Posición Monetaria	0	0	0	0	0
Resultado por Tenencia de Activos no Monetarios	0	0	0	0	0
Hacienda Pública/Patrimonio Neto Final de 2024	**57,335,858**	**109,418,994**	**2,014,235**	**0**	**168,769,087**

Bajo protesta de decir verdad declaramos que los Estados Financieros y sus notas, son razonablemente correctos y son responsabilidad del emisor.

ING. RENÉ MEJÍA MONTOYA
PRESIDENTE MUNICIPAL

C.P. BIBIANA GARFIAS ARIAS
DIRECTORA DE FINANZAS

MUNICIPIO DE AMEALCO DE BONFIL, QRO.

Estado de Cambios en la Situación Financiera

Informe de avance de gestion financiera al 30 de septiembre 2024

(Cifras en Pesos)

Concepto	Origen	Aplicación
ACTIVO	**140,559,569**	**22,291,727**
Activo Circulante	**137,453,222**	**0**
Efectivo y Equivalentes	131,418,037	0
Derechos a Recibir Efectivo o Equivalentes	788,905	0
Derechos a Recibir Bienes o Servicios	5,226,990	0
Inventarios	0	0
Almacenes	0	0
Estimación por Pérdida o Deterioro de Activos Circulantes	0	0
Otros Activos Circulantes	19,290	0
Activo No Circulante	**3,106,347**	**22,291,727**
Inversiones Financieras a Largo Plazo	0	0
Derechos a Recibir Efectivo o Equivalentes a Largo Plazo	0	0
Bienes Inmuebles, Infraestructura y Construcciones en Proceso	0	19,671,787
Bienes Muebles	0	2,609,118
Activos Intangibles	0	10,823
Depreciación, Deterioro y Amortización Acumulada de Bienes	3,106,347	0
Activos Diferidos	0	0
Estimación por Pérdida o Deterioro de Activos no Circulantes	0	0
Otros Activos no Circulantes	0	0
PASIVO	**3,815,516**	**1,893,521**
Pasivo Circulante	**3,815,516**	**1,893,521**
Cuentas por Pagar a Corto Plazo	3,815,516	0
Documentos por Pagar a Corto Plazo	0	0
Porción a Corto Plazo de la Deuda Pública a Largo Plazo	0	0
Títulos y Valores a Corto Plazo	0	0
Pasivos Diferidos a Corto Plazo	0	0
Fondos y Bienes de Terceros en Garantía y/o Administración a Corto Plazo	0	1,893,521
Provisiones a Corto Plazo	0	0
Otros Pasivos a Corto Plazo	0	0
Pasivo No Circulante	**0**	**0**
Cuentas por Pagar a Largo Plazo	0	0
Documentos por Pagar a Largo Plazo	0	0
Deuda Pública a Largo Plazo	0	0
Pasivos Diferidos a Largo Plazo	0	0
Fondos y Bienes de Terceros en Garantía y/o en Administración a Largo Plazo	0	0
Provisiones a Largo Plazo	0	0
HACIENDA PÚBLICA/PATRIMONIO	**34,198,741**	**154,388,578**
Hacienda Pública/Patrimonio Contribuido	**20**	**0**
Aportaciones	0	0
Donaciones de Capital	20	0
Actualización de la Hacienda Pública/Patrimonio	0	0
Hacienda Pública/Patrimonio Generado	**34,198,721**	**154,388,578**
Resultados del Ejercicio (Ahorro/Desahorro)	0	154,388,578
Resultados de Ejercicios Anteriores	34,198,721	0
Revalúos	0	0
Reservas	0	0
Rectificaciones de Resultados de Ejercicios Anteriores	0	0
Exceso o Insuficiencia en la Actualización de la Hacienda Pública/Patrimonio	**0**	**0**
Resultado por Posición Monetaria	0	0
Resultado por Tenencia de Activos no Monetarios	0	0

Bajo protesta de decir verdad declaramos que los Estados Financieros y sus notas, son razonablemente correctos y son responsabilidad del emisor.

ING. RENÉ MEJÍA MONTOYA
PRESIDENTE MUNICIPAL

C.P. BIBIANA GARFIAS ARIAS
DIRECTORA DE FINANZAS

MUNICIPIO DE AMEALCO DE BONFIL, QRO.
Estado de Flujos de Efectivo
Informe de avance de gestion financiera al 30 de septiembre 2024
(Cifras en Pesos)

Concepto	2024	2023
Flujos de Efectivo de las Actividades de Operación		
Origen	**384,829,652**	**381,218,740**
Impuestos	21,122,554	21,890,802
Cuotas y Aportaciones de Seguridad Social	0	0
Contribuciones de Mejoras	1,749,250	956,378
Derechos	14,746,915	12,748,042
Productos	150,030	2,594,963
Aprovechamientos	1,896,106	1,623,461
Ingresos por Venta de Bienes y Prestación de Servicios	0	0
Participaciones, Aportaciones, Convenios, Incentivos Derivados de la Colaboración Fiscal y Fondos Distintos de Aportaciones	345,164,798	341,405,095
Transferencias, Asignaciones, Subsidios y Subvenciones, y Pensiones y Jubilaciones	0	0
Otros Orígenes de Operación	0	0
Aplicación	**248,523,747**	**189,852,045**
Servicios Personales	86,063,347	66,792,044
Materiales y Suministros	41,286,534	21,029,804
Servicios Generales	67,787,446	50,837,101
Transferencias Internas y Asignaciones al Sector Público	0	0
Transferencias al Resto del Sector Público	10,250,334	9,860,472
Subsidios y Subvenciones	0	0
Ayudas Sociales	34,706,749	14,439,908
Pensiones y Jubilaciones	6,456,411	5,819,878
Transferencias a Fideicomisos, Mandatos y Contratos Análogos	0	0
Transferencias a la Seguridad Social	0	0
Donativos	0	0
Transferencias al Exterior	0	0
Participaciones	0	0
Aportaciones	0	0
Convenios	30,000	1,580,000
Otras Aplicaciones de Operación	1,942,926	19,492,837
Flujos Netos de Efectivo por Actividades de Operación	**136,305,905**	**191,366,696**
Flujos de Efectivo de las Actividades de Inversión		
Origen	**3,443**	**0**
Bienes Inmuebles, Infraestructura y Construcciones en Proceso	0	0
Bienes Muebles	3,423	0
Otros Orígenes de Inversión	20	0
Aplicación	**150,057,975**	**59,887,078**
Bienes Inmuebles, Infraestructura y Construcciones en Proceso	149,135,380	58,494,500
Bienes Muebles	869,410	1,392,578
Otras Aplicaciones de Inversión	53,186	0
Flujos Netos de Efectivo por Actividades de Inversión	**-150,054,532**	**-59,887,078**
Flujos de Efectivo de las Actividades de Financiamiento		
Origen	**0**	**0**
Endeudamiento Neto	0	0
Interno	0	0
Externo	0	0
Otros Orígenes de Financiamiento	0	0
Aplicación	**0**	**0**
Servicios de la Deuda	0	0
Interno	0	0
Externo	0	0
Otras Aplicaciones de Financiamiento	0	0
Flujos Netos de Efectivo por Actividades de Financiamiento	**0**	**0**
Incremento/Disminución Neta en el Efectivo y Equivalentes al Efectivo	**-13,748,627**	**131,479,617**
Efectivo y Equivalentes al Efectivo al Inicio del Ejercicio	**64,491,063**	**50,680,856**
Efectivo y Equivalentes al Efectivo al Final del Ejercicio	**50,742,436**	**182,160,473**

Bajo protesta de decir verdad declaramos que los Estados Financieros y sus notas, son razonablemente correctos y son responsabilidad del emisor.

ING. RENÉ MEJÍA MONTOYA
PRESIDENTE MUNICIPAL

C.P. BIBIANA GARFIAS ARIAS
DIRECTORA DE FINANZAS

NOTAS A LOS ESTADOS FINANCIEROS

a) NOTAS DE GESTIÓN ADMINISTRATIVA

1. Autorización e Historia

El Municipio de Amealco es una de las poblaciones más antiguas del Estado de Querétaro, pues fue fundada en el año de 1538 muy probablemente por los conquistadores Fernando de Tapia y Nicolás de San Luis Montañés. Hacia finales del siglo XVIII la entonces Villa de Amealco estaba sujeta a la jurisdicción de San Jerónimo Aculco y se dice que en el año de 1820 arribo a lo que hoy es la cabecera Municipal un grupo de españoles y franceses con el propósito de explorar la industria maderera la cual llego a cobrar tal auge que esta zona se colocó como una de las más importantes abastecedoras de madera de la ciudad de México. La palabra Amealco significa "lugar de manantiales" o "donde brota el agua por entre las rocas".
En el año de 1985 por acuerdo de la legislatura del Estado el Municipio lleva agregado el nombre de Bonfil, como homenaje al C. Alfredo Vladimir Bonfil, quien fue un líder campesino a nivel nacional y ministro de la Secretaria de Agricultura y Ganadería.
En el Municipio existen 34 comunidades de origen otomí, es uno de los municipios con mayor población indígena.

AÑO	ACONTECIMIENTO
Época Prehispánica	Grupos otomíes y chichimecas realizaron los primeros asentamientos en la región, como consecuencia de su salida del valle de México hacia esta zona.
1538	Fue fundado el Municipio por los conquistadores Fernando de Tapia y Nicolás de San Luis Montañés
1748	Se formó el primer padrón general de Amealco.
1820	Se asentó un grupo de españoles y franceses en la cabecera municipal con el propósito de explotar los bosques de la zona; dando lugar a la primera traza urbana y arquitectónica del poblado. Durante la colonia Amealco se caracterizó por la explotación intensiva de sus bosques gran parte de la cual se transportaba a la capital de la Nueva España, donde también se enviaba a Europa y Estados Unidos de Norteamérica.
1825	La Constitución Política del Estado de Querétaro divide al territorio estatal, considerando a Amealco como Distrito.
1912	En la época de la Revolución Mexicana, Amealco fue escenario de varios combates entre carrancistas, zapatistas y villistas.
1934	Se inició el Reparto ejidal
1941	La Ley Orgánica del Municipio Libre de Querétaro reconoce a Amealco formalmente como entidad autónoma municipal, integrante del estado de Querétaro.
1950	Se inauguró la Línea y la oficina de Telégrafos Nacionales de la Cabecera Municipal.

2. Panorama Económico y Financiero

El Municipio opera por la captación de sus ingresos propios, las Participaciones y Aportaciones Federales así como los convenios que se llegasen autorizar, la captación de los ingresos del Municipio de Amealco de Bonfil depende en gran medida de las Participaciones , Aportaciones y Convenios, la mayor parte de las obras y acciones se realizan con los recursos federales por lo cual la toma de decisiones se deriva del techo financiero que se asigne al municipio respecto a los Convenios y las Aportaciones, al cierre del mes de septiembre 2024 el municipio se encuentra sano financieramente debido a que no se tiene deuda pública.

3. Organización y Objeto Social

a) Objeto social

Prestación de Servicios Públicos y dotar de Servicios Públicos a la Población.

b) Principal actividad

Prestación de Servicios Públicos.

c) Ejercicio fiscal

Del 01 de enero al 31 de diciembre 2024

d) Régimen jurídico

Persona Moral sin Fines de Lucro, tributa en los términos del Título III de la Ley del Impuesto Sobre la Renta (LISR).

e) Consideraciones fiscales del ente: revelar el tipo de contribuciones que esté obligado a pagar o retener.

Entero mensual del ISPT de Sueldos y Salarios, Entero de las retenciones mensuales del ISR por la prestación de servicios profesionales, arrendamiento y del Régimen Simplificado de Confianza (RESICO), declaración Informativa Múltiple, a nivel Estatal entero del Impuesto Sobre Nóminas (3%), entero de las Multas Federales No Fiscales, Entero de las Retenciones del 5 al millar por Supervisión y vigilancia en los contratos de Obra Pública.

f) **Estructura Organizacional Básica:**

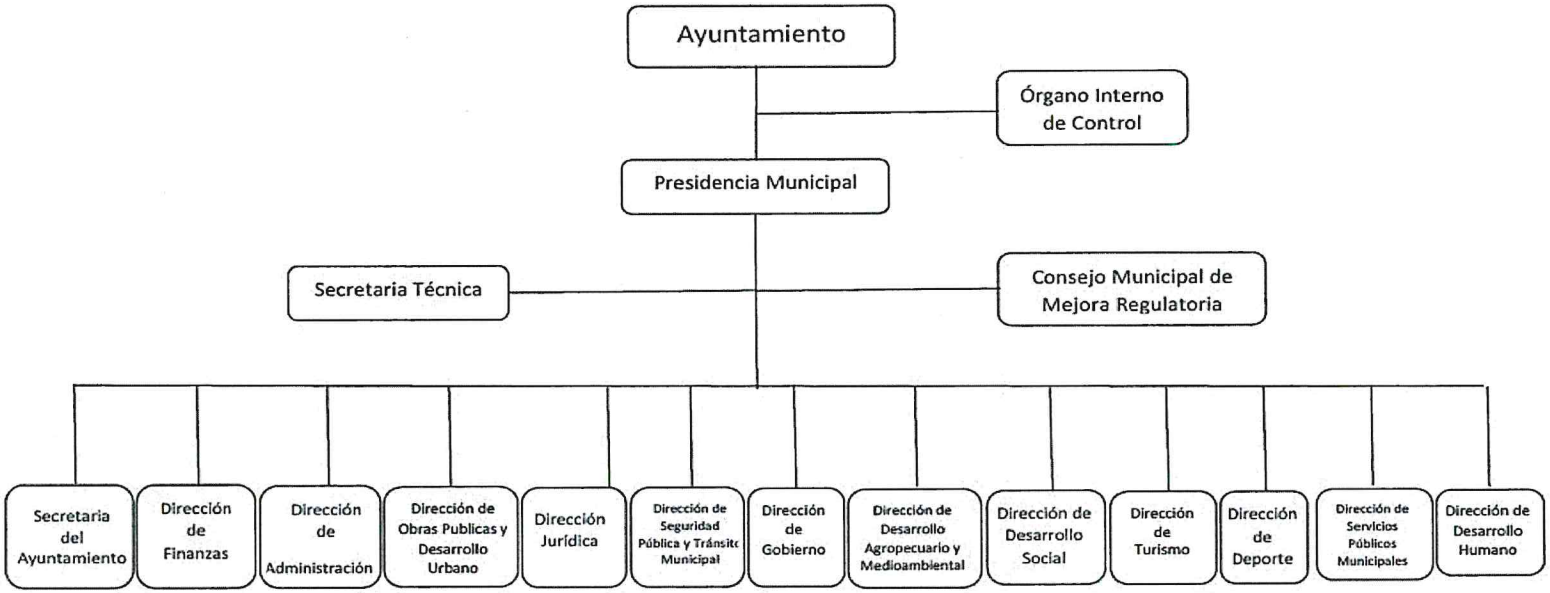

ORGANISMOS DESCONCENTRADOS

Sistema Municipal DIF

g) **Fideicomisos, mandatos y análogos de los cuales es fideicomitente o fiduciario**

El Municipio de Amealco no cuenta con Fideicomisos, mandatos y análogos.

4. **Bases de Preparación de los Estados Financieros**

a) **Si se ha observado la normatividad emitida por el CONAC y las disposiciones legales aplicables.**

Los Estados Financieros se presentan en cumplimiento a lo previsto en la Ley General de Contabilidad Gubernamental, la información contable y presupuestal del Municipio de Amealco de Bonfil atendiendo lo establecido en los artículos 46,48, 49 y 52 de la Ley General de Contabilidad Gubernamental (LGCG) así como de la Normatividad emitida por el Consejo Nacional de Armonización Contable (CONAC), además atendiendo lo establecido en la Ley de Fiscalización Superior Y Rendición de Cuentas del Estado de Querétaro, Ley de Hacienda para los Municipios del Estado de Querétaro, Ley Orgánica Municipal del Estado de Querétaro, Ley de Ingresos para el Municipio de Amealco de Bonfil , Ley de Disciplina Financieras para las entidades y Municipios y las otras disposiciones aplicables para los Municipios del Estado de Querétaro.

b) **La normatividad aplicada para el reconocimiento, valuación y revelación de los diferentes rubros de la información financiera, así como las bases de medición utilizadas para la elaboración de los estados financieros; por ejemplo: costo histórico, valor de realización, valor razonable, valor de recuperación o cualquier otro método empleado y los criterios de aplicación de los mismos.**

El total de las operaciones están reconocidas a su Costo Histórico.

c) **Postulados básicos.**

Los emitidos por CONAC: Sustancia Económica, Entes Públicos, Existencia Permanente, Revelación Suficiente, Importancia Relativa, Registro e Integración Presupuestaria, Consolidación de la información Financiera Devengo Contable, Valuación, Dualidad Económica, Consistencia.

d) **Normatividad supletoria. En caso de emplear varios grupos de normatividades (normatividades supletorias), deberá realizar la justificación razonable correspondiente.**

No se Aplica Normatividad Supletoria.

e) **Para las entidades que por primera vez estén implementando la base devengado de acuerdo a la Ley de Contabilidad, deberán:**

- Revelar las nuevas políticas de reconocimiento;

De acuerdo a la normatividad emitida por el CONAC

Ingresos: Devengado. - Cuando exista Jurídicamente el Derecho de Cobro; Recaudado: Cuando existe el cobro en efectivo o cualquier otro medio de pago.
Egresos: Comprometido, Devengado, Ejercido y Pagado.

- Su plan de implementación;

Se inicia el registro de las operaciones en base al Devengado en un sistema contable establecido ya en forma a partir del 01 de enero de 2016, con el apoyo de este Sistema denominado Sistema Automatizado de Administración y Contabilidad Gubernamental (SAACG), proporcionado por el Instituto para el Desarrollo Técnico de las Haciendas Públicas, para el cual de manera anual se aportará una cuota por la actualización del mismo, en el cual se integra el total de las operaciones contables y presupuestales del Municipio de Amealco de Bonfil.

En el mes de enero 2022 se arranca en productivo con un nuevo sistema de ingresos denominado Sistema de Recaudación para Gobiernos Municipales (SRGM) con el apoyo del Instituto para el Desarrollo Técnico de las Haciendas Públicas, con el fin de modernizar la herramienta informática en el municipio para la recaudación de los ingresos y fortalecer el desarrollo técnico de la hacienda municipal, con el fin de administrar y simplificar la operación del área de la recaudación municipal y dar cumplimiento a la Ley General de Contabilidad Gubernamental.

- Revelar los cambios en las políticas, la clasificación y medición de las mismas, así como su impacto en la información financiera.

A lo largo de la Historia de este Ente, no se ha utilizado ningún Método para la Actualización del Valor de los Activos, salvo los incrementos de valor por adiciones u obras públicas realizadas en los bienes propios, Pasivos y Hacienda Pública y/o Patrimonio.

- Presentar los últimos estados financieros con la normatividad anteriormente utilizada con las nuevas políticas para fines de comparación en la transición al base devengado.

Se presentan los Estados Financieros al mes de septiembre 2024 tomando como base el gasto Devengado y atendiendo a la Normatividad emitida por el CONAC

5. Políticas de Contabilidad Significativas

a) Actualización:

La Actualización se encuentra en proceso, por lo que en los Estados Financieros al mes de septiembre 2024 se presentan sin actualizar.

b) Informar sobre la realización de operaciones en el extranjero y de sus efectos en la información financiera gubernamental.

No se Realizan operaciones con el Extranjero.

c) Método de valuación de la inversión en acciones en el Sector Paraestatal.

No se cuenta con Inversiones.

d) Sistema y método de valuación de inventarios.

Nada que manifestar

e) **Beneficios a empleados: revelar el cálculo de la reserva actuarial, valor presente de los ingresos esperados comparado con el valor presente de la estimación de gastos tanto de los beneficiarios actuales como futuros.**

Se tiene una cuenta con recursos para el fondo de la reserva actuarial de pensiones y jubilaciones atendiendo a lo establecido en el artículo 18 fracción IV de la Ley de Disciplina Financiera para Entidades Federativas y Municipios y el fondo está conformado en base al estudio actuarial para el Municipio de Amealco de Bonfil Qro, desde el año 2017 y a la fecha el saldo de la cuenta aperturada para ello tiene un saldo de $ 10,620,222.80 (Diez millones seiscientos veinte mil doscientos veintidos pesos 80/100 M.N.) identificada como BBVA Bancomer 0112618508, integrada de excedentes de ejercicios anteriores.

f) **Provisiones: objetivo de su creación, monto y plazo.**

Nada que manifestar

g) **Reservas: objetivo de su creación, monto y plazo.**

No se presentan registros de Reservas

h) **Cambios en políticas contables y corrección de errores junto con la revelación de los efectos que se tendrá en la información financiera del ente público, ya sea retrospectivos o prospectivos.**

Las correcciones de errores en la contabilidad cuando se trata del ejercicio se realizan afectando directamente el gasto o el ingreso que lo origino impactando el resultado del ejercicio, sin embargo, cuando se realiza alguna corrección de ejercicios anteriores esta se realiza impactando directamente el resultado del ejercicio anterior ya sea como ahorro o desahorro.

i) **Reclasificaciones: Se deben revelar todos aquellos movimientos entre cuentas por efectos de cambios en los tipos de operaciones.**

Nada que manifestar.

j) **Depuración y cancelación de saldos.**

Nada que manifestar.

6. **Posición en Moneda Extranjera y Protección por Riesgo Cambiario**

a) **Activos en moneda extranjera**

No Aplica

b) **Pasivos en moneda extranjera**

No Aplica

c) **Posición en moneda extranjera**

No Aplica

d) **Tipo de cambio**

No Aplica

e) **Equivalente en moneda nacional**

No Aplica

7. Reporte Analítico del Activo

a) Vida útil o porcentajes de depreciación, deterioro o amortización utilizados en los diferentes tipos de activos.

El Municipio de Amealco de Bonfil adopta para el proceso de Depreciación de Activos los porcentajes emitidos en la "Guía de vida Útil Estimada y Porcentajes de Depreciación" publicada en el diario oficial de la Federación el 15 de agosto de 2012, por lo que al cierre del mes de septiembre 2024 se presentan las depreciaciones de los activos como sigue:

Número de Inventario	Descripción	Fecha Factura	Monto Original	% depreciacion	Depreciaciones anteriores a 2024	Depreciación 2024	Depreciación Acumulada en Balance	Valor en libros	Codigo
5411000012-1	CAMIONETA	21/04/2001	135,000.00	20	134,999.00	-	134,999.00	1.00	1244
5411000012-4	CAMIONETA	10/08/2001	204,375.00	20	204,374.00	-	204,374.00	1.00	1244
5411000012-6	CAMIONETA	10/07/2003	255,250.00	20	255,249.00	-	255,249.00	1.00	1244
5411000012-14	CAMIONETA	05/06/2007	105,000.00	20	104,999.00	-	104,999.00	1.00	1244
5411000012-16	CAMIONETA	05/06/2007	97,000.00	20	96,999.00	-	96,999.00	1.00	1244
5411000012-17	CAMIONETA	05/06/2007	132,000.00	20	131,999.00	-	131,999.00	1.00	1244
5411000012-18	CAMIONETA	24/07/2007	145,730.00	20	145,729.00	-	145,729.00	1.00	1244
5411000012-19	CAMIONETA	24/07/2007	277,096.25	20	277,095.25	-	277,095.25	1.00	1244

AMEALCO DE BONFIL

Informe de avance de gestion financiera al 30 de septiembre 2024

Número de Inventario	Descripción	Fecha Factura	Monto Original	% depreciacion	Depreciaciones anteriores a 2024	Depreciación 2024	Depreciación Acumulada en Balance	Valor en libros	Codigo
5411000012-23	CAMIONETA	25/08/2008	143,000.00	20	142,999.00	-	142,999.00	1.00	1244
5411000012-26	CAMIONETA	29/07/2010	135,274.00	20	135,273.00	-	135,273.00	1.00	1244
5411000012-27	CAMIONETA	29/07/2010	135,274.00	20	135,273.00	-	135,273.00	1.00	1244
5411000012-28	CAMIONETA	25/10/2010	135,274.00	20	135,273.00	-	135,273.00	1.00	1244
5411000012-29	CAMIONETA	11/03/2013	180,222.00	20	180,221.00	-	180,221.00	1.00	1244
5411000012-30	CAMIONETA	11/03/2013	180,222.00	20	180,221.00	-	180,221.00	1.00	1244
5411000002-6	AUTOMOVILES	15/06/2010	102,410.00	20	102,409.00	-	102,409.00	1.00	1244
5411000002-8	AUTOMOVILES	25/03/2013	122,206.00	20	122,205.00	-	122,205.00	1.00	1244
5411000010-1	TRACTOCAMIONES	30/06/2001	580,000.00	20	579,999.00	-	579,999.00	1.00	1244
5411000004-2	CAMIONES DE VOLTEO	30/06/2001	29,000.00	20	28,999.00	-	28,999.00	1.00	1244
5411000004-3	CAMIONES DE VOLTEO	07/08/2001	126,500.00	20	126,499.00	-	126,499.00	1.00	1244
5411000004-4	CAMIONES DE VOLTEO	09/08/2001	606,711.62	20	606,710.62	-	606,710.62	1.00	1244
5631000112-1	LOWBOY	18/06/2005	356,500.00	10	356,499.00	-	356,499.00	1.00	1246
5411000002-10	AUTOMOVILES	19/03/2013	30,522.96	20	30,521.96	-	30,521.96	1.00	1244
5411000012-32	CAMIONETA	04/03/2011	139,393.00	20	139,392.00	-	139,392.00	1.00	1244
5411000012-33	CAMIONETA	04/03/2011	139,393.00	20	139,392.00	-	139,392.00	1.00	1244
5411000002-11	AUTOMOVILES	19/03/2013	68,904.00	20	68,903.00	-	68,903.00	1.00	1244
5411000013-1	CAMIONETA CHEVROLET LINEA EXPRES VAN, 20	20/10/2016	74,080.00	20	74,079.00	-	74,079.00	1.00	1244
5411000002-13	AUTOMOVILES	28/11/2016	130,634.00	20	130,633.00	-	130,633.00	1.00	1244
5411000002-15	AUTOMOVILES	28/11/2016	130,634.00	20	130,633.00	-	130,633.00	1.00	1244
5411000012-34	CAMIONETA	16/12/2016	452,000.00	20	451,999.00	-	451,999.00	1.00	1244
5411000012-35	CAMIONETA	16/12/2016	452,000.00	20	451,999.00	-	451,999.00	1.00	1244
5411000012-36	CAMIONETA	16/12/2016	452,000.00	20	451,999.00	-	451,999.00	1.00	1244
5411000012-37	CAMIONETA	16/12/2016	452,000.00	20	451,999.00	-	451,999.00	1.00	1244
5411000012-38	CAMIONETA	16/12/2016	452,000.00	20	451,999.00	-	451,999.00	1.00	1244
5112000002-1	ARCHIVERO	10/09/2015	4,453.70	10	3,673.98	333.99	4,007.97	445.73	1241
5112000002-2	ARCHIVERO	10/09/2015	4,453.70	10	3,673.98	333.99	4,007.97	445.73	1241
5112000002-3	ARCHIVERO	10/09/2015	4,453.70	10	3,673.98	333.99	4,007.97	445.73	1241
5151000128-1	COMPUTADORA	10/09/2015	11,982.12	33.3	11,981.12	-	11,981.12	1.00	1241
5151000128-2	COMPUTADORA	10/09/2015	11,982.12	33.3	11,981.12	-	11,981.12	1.00	1241

Número de Inventario	Descripción	Fecha Factura	Monto Original	% depreciacion	Depreciaciones anteriores a 2024	Depreciación 2024	Depreciación Acumulada en Balance	Valor en libros	Codigo
5151000128-3	COMPUTADORA	10/09/2015	11,982.12	33.3	11,981.12	-	11,981.12	1.00	1241
5151000128-4	COMPUTADORA	10/09/2015	11,982.12	33.3	11,981.12	-	11,981.12	1.00	1241
5151000128-6	COMPUTADORA	10/09/2015	8,845.00	33.3	8,844.01	-	8,844.01	0.99	1241
5151000128-7	COMPUTADORA	10/09/2015	8,845.00	33.3	8,844.01	-	8,844.01	0.99	1241
5151000128-8	COMPUTADORA	10/09/2015	8,845.00	33.3	8,844.01	-	8,844.01	0.99	1241
5151000128-9	COMPUTADORA	10/09/2015	8,845.00	33.3	8,844.01	-	8,844.01	0.99	1241
5151000128-10	COMPUTADORA	10/09/2015	8,845.00	33.3	8,844.01	-	8,844.01	0.99	1241
5151000128-11	COMPUTADORA	10/09/2015	8,845.00	33.3	8,844.01	-	8,844.01	0.99	1241
5151000128-12	COMPUTADORA	10/09/2015	8,845.00	33.3	8,844.01	-	8,844.01	0.99	1241
5151000128-13	COMPUTADORA	10/09/2015	8,845.00	33.3	8,844.01	-	8,844.01	0.99	1241
5151000128-14	COMPUTADORA	10/09/2015	8,845.00	33.3	8,844.01	-	8,844.01	0.99	1241
5151000128-15	COMPUTADORA	10/09/2015	8,845.00	33.3	8,844.01	-	8,844.01	0.99	1241
5151000128-16	COMPUTADORA	10/09/2015	8,845.00	33.3	8,844.01	-	8,844.01	0.99	1241
5151000128-17	COMPUTADORA	10/09/2015	22,684.96	33.3	22,684.00	-	22,684.00	0.96	1241
5151000128-20	COMPUTADORA	10/09/2015	8,845.00	33.3	8,844.01	-	8,844.01	0.99	1241
5151000128-21	COMPUTADORA	14/09/2015	8,845.00	33.3	8,844.01	-	8,844.01	0.99	1241
5151000128-22	COMPUTADORA	10/09/2015	11,982.09	33.3	11,981.09	-	11,981.09	1.00	1241
5151000029-1	EQUIPO MULTIFUNCIONES (SCANNER, COPIADORA, IMPRESORA,)	10/09/2015	67,510.12	33.3	67,509.18	-	67,509.18	0.94	1241
5151000029-2	EQUIPO MULTIFUNCIONES (SCANNER, COPIADORA, IMPRESORA,)	10/09/2015	67,510.12	33.3	67,509.18	-	67,509.18	0.94	1241
5111000028-1	ESCRITORIO	10/09/2015	3,900.03	10	3,217.50	292.50	3,510.00	390.03	1241
5111000028-2	ESCRITORIO	10/09/2015	3,900.03	10	3,217.50	292.50	3,510.00	390.03	1241
5111000028-3	ESCRITORIO	10/09/2015	3,900.03	10	3,217.50	292.50	3,510.00	390.03	1241
5111000028-4	ESCRITORIO	10/09/2015	3,900.02	10	3,217.50	292.50	3,510.00	390.02	1241
5111000028-5	ESCRITORIO	10/09/2015	3,900.02	10	3,217.50	292.50	3,510.00	390.02	1241
5111000028-6	ESCRITORIO	25/09/2015	3,900.03	10	3,217.50	292.50	3,510.00	390.03	1241
5111000028-7	ESCRITORIO	10/09/2015	3,900.03	10	3,217.50	292.50	3,510.00	390.03	1241
5111000028-8	ESCRITORIO	10/09/2015	3,900.03	10	3,217.50	292.50	3,510.00	390.03	1241
5111000028-9	ESCRITORIO	10/09/2015	3,900.02	10	3,217.50	292.50	3,510.00	390.02	1241

Número de Inventario	Descripción	Fecha Factura	Monto Original	% depreciacion	Depreciaciones anteriores a 2024	Depreciación 2024	Depreciación Acumulada en Balance	Valor en libros	Codigo
5111000028-10	ESCRITORIO	10/09/2015	5,431.10	10	4,480.72	407.34	4,888.06	543.04	1241
5111000028-11	ESCRITORIO	10/09/2015	5,431.10	10	4,480.72	407.34	4,888.06	543.04	1241
5111000028-12	ESCRITORIO	10/09/2015	5,431.10	10	4,480.72	407.34	4,888.06	543.04	1241
5111000028-13	ESCRITORIO	10/09/2015	5,431.10	10	4,480.72	407.34	4,888.06	543.04	1241
5111000028-14	ESCRITORIO	10/09/2015	5,431.10	10	4,480.72	407.34	4,888.06	543.04	1241
5111000028-15	ESCRITORIO	10/09/2015	5,431.10	10	4,480.72	407.34	4,888.06	543.04	1241
5111000028-16	ESCRITORIO	10/09/2015	3,600.00	10	2,970.00	270.00	3,240.00	360.00	1241
5111000028-17	ESCRITORIO	10/09/2015	3,600.00	10	2,970.00	270.00	3,240.00	360.00	1241
5111000028-18	ESCRITORIO	10/09/2015	3,600.00	10	2,970.00	270.00	3,240.00	360.00	1241
5111000028-19	ESCRITORIO	10/09/2015	3,600.00	10	2,970.00	270.00	3,240.00	360.00	1241
5111000028-20	ESCRITORIO	10/09/2015	3,600.00	10	2,970.00	270.00	3,240.00	360.00	1241
5111000028-21	ESCRITORIO	10/09/2015	3,600.00	10	2,970.00	270.00	3,240.00	360.00	1241
5111000028-22	ESCRITORIO	10/09/2015	3,600.00	10	2,970.00	270.00	3,240.00	360.00	1241
5111000028-23	ESCRITORIO	10/09/2015	3,600.00	10	2,970.00	270.00	3,240.00	360.00	1241
5111000028-24	ESCRITORIO	10/09/2015	3,600.00	10	2,970.00	270.00	3,240.00	360.00	1241
5111000028-25	ESCRITORIO	10/09/2015	3,600.00	10	2,970.00	270.00	3,240.00	360.00	1241
5111000028-26	ESCRITORIO	10/09/2015	3,600.00	10	2,970.00	270.00	3,240.00	360.00	1241
5691000170-1	ESTACIÓN TOTAL DE TOPOGRAFÍA	20/02/2015	82,500.00	10	72,875.00	6,187.50	79,062.50	3,437.50	1246
5151000044-2	IMPRESORA	10/09/2015	5,574.96	33.3	5,574.03	-	5,574.03	0.93	1241
5151000044-3	IMPRESORA	10/09/2015	5,574.96	33.3	5,574.03	-	5,574.03	0.93	1241
5151000044-5	IMPRESORA	10/09/2015	5,574.96	33.3	5,574.03	-	5,574.03	0.93	1241
5151000044-6	IMPRESORA	10/09/2015	5,574.96	33.3	5,574.03	-	5,574.03	0.93	1241
5151000044-7	IMPRESORA	10/09/2015	6,676.14	33.3	6,675.14	-	6,675.14	1.00	1241
5151000044-8	IMPRESORA	10/09/2015	9,698.76	33.3	9,697.76	-	9,697.76	1.00	1241
5151000044-9	IMPRESORA	10/09/2015	6,676.14	33.3	6,675.14	-	6,675.14	1.00	1241
5151000044-10	IMPRESORA	10/09/2015	6,676.14	33.3	6,675.14	-	6,675.14	1.00	1241
5151000044-12	IMPRESORA	10/09/2015	6,676.14	33.3	6,675.14	-	6,675.14	1.00	1241
5291000020-1	CARPA PROFESIONAL DE LONA PLASTIFICADA (INCLUYE EQUIPO COMPLETO)	09/09/2015	11,310.00	10	9,330.75	848.25	10,179.00	1,131.00	1242
5671000074-1	MOTOSIERRA	10/04/2015	9,735.00	10	8,437.39	730.17	9,167.56	567.44	1246

AMEALCO DE BONFIL

Informe de avance de gestion financiera al 30 de septiembre 2024

Número de Inventario	Descripción	Fecha Factura	Monto Original	% depreciacion	Depreciaciones anteriores a 2024	Depreciación 2024	Depreciación Acumulada en Balance	Valor en libros	Codigo
5191000032-1	CIRCUITO CERRADO DE TELEVISIÓN	08/07/2015	3,538.00	10	2,977.56	265.32	3,242.88	295.12	1241
5191000032-2	CIRCUITO CERRADO DE TELEVISIÓN	08/07/2015	3,538.00	10	2,977.56	265.32	3,242.88	295.12	1241
5651000104-1	RADIO MOBIL	27/07/2001	9,042.50	10	9,041.50	-	9,041.50	1.00	1246
5111000028-27	ESCRITORIO	29/06/2001	1.00	10	-	-	-	1.00	1241
5671000165-1	LLAVE STILLSON	16/02/2002	1,298.35	10	1,297.35	-	1,297.35	1.00	1246
5151000129-1	SWITCH	27/12/2013	3,191.22	33.33	3,190.22	-	3,190.22	1.00	1241
5112000006-1	OTROS MUEBLES	09/08/2001	1,160.00	10	1,159.00	-	1,159.00	1.00	1241
5112000006-2	OTROS MUEBLES	29/06/2001	1.00	10	-	-	-	1.00	1241
5321000003-1	ALCOHOLÍMETRO	04/07/2013	24,555.26	20	24,554.26	-	24,554.26	1.00	1243
5321000003-2	ALCOHOLÍMETRO	04/07/2013	24,555.26	20	24,554.26	-	24,554.26	1.00	1243
5291000127-1	AMPLIFICADOR	07/01/2013	7,821.64	20	7,820.64	-	7,820.64	1.00	1242
5291000127-2	AMPLIFICADOR	31/07/2001	7,877.50	20	7,876.50	-	7,876.50	1.00	1242
5112000001-3	ANAQUELES	05/07/2001	1.00	10	-	-	-	1.00	1241
5112000001-4	ANAQUELES	05/07/2001	1.00	10	-	-	-	1.00	1241
5112000001-5	ANAQUELES	05/07/2001	1.00	10	-	-	-	1.00	1241
5112000001-7	ANAQUELES	09/08/2001	1,023.50	10	1,022.50	-	1,022.50	1.00	1241
5112000001-8	ANAQUELES	14/03/2000	754.21	10	753.21	-	753.21	1.00	1241
5112000001-9	ANAQUELES	14/03/2000	754.21	10	753.21	-	753.21	1.00	1241
5112000001-10	ANAQUELES	14/03/2000	754.21	10	753.21	-	753.21	1.00	1241
5112000001-11	ANAQUELES	14/03/2000	754.21	10	753.21	-	753.21	1.00	1241
5112000001-12	ANAQUELES	14/03/2000	754.21	10	753.21	-	753.21	1.00	1241
5112000001-13	ANAQUELES	14/03/2000	754.21	10	753.21	-	753.21	1.00	1241
5112000001-14	ANAQUELES	14/03/2000	754.21	10	753.21	-	753.21	1.00	1241
5112000001-15	ANAQUELES	14/03/2000	754.21	10	753.21	-	753.21	1.00	1241
5112000001-16	ANAQUELES	29/06/2001	700.35	10	699.35	-	699.35	1.00	1241
5112000001-17	ANAQUELES	29/06/2001	700.35	10	699.35	-	699.35	1.00	1241
5112000001-18	ANAQUELES	09/07/2001	755.99	10	754.99	-	754.99	1.00	1241
5112000001-19	ANAQUELES	09/07/2001	755.99	10	754.99	-	754.99	1.00	1241
5112000001-20	ANAQUELES	09/07/2001	755.99	10	754.99	-	754.99	1.00	1241
5112000001-21	ANAQUELES	09/07/2001	755.99	10	754.99	-	754.99	1.00	1241

Número de Inventario	Descripción	Fecha Factura	Monto Original	% depreciacion	Depreciaciones anteriores a 2024	Depreciación 2024	Depreciación Acumulada en Balance	Valor en libros	Codigo
5112000001-22	ANAQUELES	09/07/2001	429.11	10	428.11	-	428.11	1.00	1241
5112000001-23	ANAQUELES	09/07/2001	429.11	10	428.11	-	428.11	1.00	1241
5112000001-48	ANAQUELES	05/07/2001	1.00	10	-	-	-	1.00	1241
5112000001-49	ANAQUELES	05/07/2001	1.00	10	-	-	-	1.00	1241
5112000001-50	ANAQUELES	05/07/2001	1.00	10	-	-	-	1.00	1241
5221000026-1	APARATOS DEPORTIVOS	09/07/2001	1.00	20	-	-	-	1.00	1242
5221000026-2	APARATOS DEPORTIVOS	09/07/2001	1.00	20	-	-	-	1.00	1242
5221000026-3	APARATOS DEPORTIVOS	09/07/2001	1.00	20	-	-	-	1.00	1242
5221000026-4	APARATOS DEPORTIVOS	09/07/2001	1.00	20	-	-	-	1.00	1242
5112000002-4	ARCHIVERO	30/06/2001	1.00	10	-	-	-	1.00	1241
5112000002-5	ARCHIVERO	13/06/2005	2,539.68	10	2,538.68	-	2,538.68	1.00	1241
5112000002-6	ARCHIVERO	27/09/2006	2,254.00	10	2,253.00	-	2,253.00	1.00	1241
5112000002-8	ARCHIVERO	27/09/2006	2,760.00	10	2,759.00	-	2,759.00	1.00	1241
5112000002-9	ARCHIVERO	28/06/2011	2,598.40	10	2,597.40	-	2,597.40	1.00	1241
5112000002-10	ARCHIVERO	27/09/2006	1,799.00	10	1,798.00	-	1,798.00	1.00	1241
5112000002-11	ARCHIVERO	05/06/2007	1,559.00	10	1,558.00	-	1,558.00	1.00	1241
5112000002-12	ARCHIVERO	07/09/2008	2,525.40	10	2,524.40	-	2,524.40	1.00	1241
5112000002-13	ARCHIVERO	07/09/2008	2,525.40	10	2,524.40	-	2,524.40	1.00	1241
5112000002-14	ARCHIVERO	07/09/2008	2,525.40	10	2,524.40	-	2,524.40	1.00	1241
5112000002-15	ARCHIVERO	28/02/2011	1,682.77	10	1,681.77	-	1,681.77	1.00	1241
5112000002-17	ARCHIVERO	02/01/2002	2,252.16	10	2,251.16	-	2,251.16	1.00	1241
5112000002-18	ARCHIVERO	27/09/2006	2,254.00	10	2,253.00	-	2,253.00	1.00	1241
5112000002-19	ARCHIVERO	12/10/2011	2,320.00	10	2,319.00	-	2,319.00	1.00	1241
5112000002-21	ARCHIVERO	18/03/2002	2,216.05	10	2,215.05	-	2,215.05	1.00	1241
5112000002-22	ARCHIVERO	29/06/2001	1.00	10	-	-	-	1.00	1241
5112000002-23	ARCHIVERO	04/07/2001	1,815.85	10	1,814.85	-	1,814.85	1.00	1241
5112000002-25	ARCHIVERO	05/10/2001	2,252.16	10	2,251.16	-	2,251.16	1.00	1241
5112000002-26	ARCHIVERO	05/10/2001	2,252.16	10	2,251.16	-	2,251.16	1.00	1241
5112000002-27	ARCHIVERO	25/07/2007	3,366.32	10	3,365.32	-	3,365.32	1.00	1241
5112000002-28	ARCHIVERO	06/07/2001	2,252.16	10	2,251.16	-	2,251.16	1.00	1241

AMEALCO DE BONFIL

Informe de avance de gestion financiera al 30 de septiembre 2024

Número de Inventario	Descripción	Fecha Factura	Monto Original	% depreciacion	Depreciaciones anteriores a 2024	Depreciación 2024	Depreciación Acumulada en Balance	Valor en libros	Codigo
5112000002-29	ARCHIVERO	09/08/2001	2,831.30	10	2,830.30	-	2,830.30	1.00	1241
5112000002-31	ARCHIVERO	04/05/2002	2,324.31	10	2,323.31	-	2,323.31	1.00	1241
5112000002-33	ARCHIVERO	06/05/2003	2,324.27	10	2,323.27	-	2,323.27	1.00	1241
5112000002-34	ARCHIVERO	27/09/2006	2,397.35	10	2,396.35	-	2,396.35	1.00	1241
5112000002-35	ARCHIVERO	02/03/2011	2,784.00	10	2,783.00	-	2,783.00	1.00	1241
5112000002-36	ARCHIVERO	30/07/2001	1.00	10	-	-	-	1.00	1241
5112000002-38	ARCHIVERO	04/07/2001	1.00	10	-	-	-	1.00	1241
5112000002-39	ARCHIVERO	09/07/2001	1.00	10	-	-	-	1.00	1241
5112000002-40	ARCHIVERO	29/06/2001	1.00	10	-	-	-	1.00	1241
5112000002-41	ARCHIVERO	22/10/2007	6,201.95	10	6,200.95	-	6,200.95	1.00	1241
5112000002-42	ARCHIVERO	29/06/2001	1.00	10	-	-	-	1.00	1241
5112000002-43	ARCHIVERO	29/06/2001	1.00	10	-	-	-	1.00	1241
5112000002-44	ARCHIVERO	21/08/2001	1,488.56	10	1,487.56	-	1,487.56	1.00	1241
5112000002-45	ARCHIVERO	02/01/2002	1,869.44	10	1,868.44	-	1,868.44	1.00	1241
5112000002-46	ARCHIVERO	02/01/2002	1,869.44	10	1,868.44	-	1,868.44	1.00	1241
5112000002-47	ARCHIVERO	02/01/2002	1,869.44	10	1,868.44	-	1,868.44	1.00	1241
5112000002-49	ARCHIVERO	29/06/2001	1.00	10	-	-	-	1.00	1241
5112000002-51	ARCHIVERO	29/06/2001	1.00	10	-	-	-	1.00	1241
5112000002-53	ARCHIVERO	29/06/2001	2,162.18	10	2,161.18	-	2,161.18	1.00	1241
5112000002-54	ARCHIVERO	30/07/2001	2,162.18	10	2,161.18	-	2,161.18	1.00	1241
5112000002-55	ARCHIVERO	29/06/2001	2,311.85	10	2,310.85	-	2,310.85	1.00	1241
5112000002-59	ARCHIVERO	09/08/2001	1,955.00	10	1,954.00	-	1,954.00	1.00	1241
5112000002-61	ARCHIVERO	09/08/2001	1,955.00	10	1,954.00	-	1,954.00	1.00	1241
5112000002-62	ARCHIVERO	09/08/2001	1,955.00	10	1,954.00	-	1,954.00	1.00	1241
5112000002-63	ARCHIVERO	30/05/2014	4,274.60	10	4,096.30	177.30	4,273.60	1.00	1241
5112000002-64	ARCHIVERO	30/05/2014	4,274.60	10	4,096.30	177.30	4,273.60	1.00	1241
5112000002-65	ARCHIVERO	30/05/2014	4,274.60	10	4,096.30	177.30	4,273.60	1.00	1241
5112000002-66	ARCHIVERO	30/05/2014	4,274.60	10	4,096.30	177.30	4,273.60	1.00	1241
5112000002-67	ARCHIVERO	30/05/2014	4,274.60	10	4,096.30	177.30	4,273.60	1.00	1241
5112000002-68	ARCHIVERO	30/05/2014	4,274.60	10	4,096.30	177.30	4,273.60	1.00	1241

AMEALCO DE BONFIL

Informe de avance de gestion financiera al 30 de septiembre 2024

Número de Inventario	Descripción	Fecha Factura	Monto Original	% depreciacion	Depreciaciones anteriores a 2024	Depreciación 2024	Depreciación Acumulada en Balance	Valor en libros	Codigo
5112000002-69	ARCHIVERO	30/05/2014	4,274.60	10	4,096.30	177.30	4,273.60	1.00	1241
5112000002-71	ARCHIVERO	09/08/2001	1,150.00	10	1,149.00	-	1,149.00	1.00	1241
5112000002-72	ARCHIVERO	09/08/2001	1,150.00	10	1,149.00	-	1,149.00	1.00	1241
5112000002-74	ARCHIVERO	09/08/2001	1,150.00	10	1,149.00	-	1,149.00	1.00	1241
5112000002-76	ARCHIVERO	29/04/1999	1,999.00	10	1,998.00	-	1,998.00	1.00	1241
5112000002-77	ARCHIVERO	05/07/2001	2,600.00	10	2,599.00	-	2,599.00	1.00	1241
5112000002-79	ARCHIVERO	29/06/2001	1,725.00	10	1,724.00	-	1,724.00	1.00	1241
5112000002-81	ARCHIVERO	26/03/2003	2,324.31	10	2,323.31	-	2,323.31	1.00	1241
5112000002-82	ARCHIVERO	25/06/2001	1.00	10	-	-	-	1.00	1241
5112000002-83	ARCHIVERO	04/07/2001	1,699.99	10	1,698.99	-	1,698.99	1.00	1241
5112000002-84	ARCHIVERO	04/07/2001	1,699.99	10	1,698.99	-	1,698.99	1.00	1241
5112000002-85	ARCHIVERO	06/05/2003	1,395.13	10	1,394.13	-	1,394.13	1.00	1241
5112000002-86	ARCHIVERO	06/05/2003	1,395.12	10	1,394.12	-	1,394.12	1.00	1241
5112000002-87	ARCHIVERO	06/05/2003	1,395.11	10	1,394.11	-	1,394.11	1.00	1241
5112000002-89	ARCHIVERO	06/07/2001	1.00	10	-	-	-	1.00	1241
5112000002-90	ARCHIVERO	06/07/2001	1.00	10	-	-	-	1.00	1241
5112000002-93	ARCHIVERO	07/07/2001	1.00	10	-	-	-	1.00	1241
5112000002-94	ARCHIVERO	07/07/2001	1.00	10	-	-	-	1.00	1241
5112000002-95	ARCHIVERO	07/07/2001	1.00	10	-	-	-	1.00	1241
5112000002-96	ARCHIVERO	07/07/2001	1.00	10	-	-	-	1.00	1241
5112000002-97	ARCHIVERO	09/07/2001	1,725.00	10	1,724.00	-	1,724.00	1.00	1241
5112000002-98	ARCHIVERO	09/07/2001	1,725.00	10	1,724.00	-	1,724.00	1.00	1241
5112000002-99	ARCHIVERO	29/06/2001	409.75	10	408.75	-	408.75	1.00	1241
5112000002-100	ARCHIVERO	29/06/2001	409.75	10	408.75	-	408.75	1.00	1241
5112000002-101	ARCHIVERO	05/07/2001	1.00	10	-	-	-	1.00	1241
5112000002-102	ARCHIVERO	05/07/2001	1.00	10	-	-	-	1.00	1241
5131000007-1	ESCULTURA	14/10/2014	130.49	0	-	-	-	130.49	1247
5131000007-2	ESCULTURA	14/10/2014	130.50	0	-	-	-	130.50	1247
5691000076-3	ASPERSORA	06/12/2010	4,060.00	10	4,059.00	-	4,059.00	1.00	1246
5291000126-8	BAFLE	06/10/2010	5,299.99	20	5,298.99	-	5,298.99	1.00	1242

AMEALCO DE BONFIL

Informe de avance de gestion financiera al 30 de septiembre 2024

Número de Inventario	Descripción	Fecha Factura	Monto Original	% depreciacion	Depreciaciones anteriores a 2024	Depreciación 2024	Depreciación Acumulada en Balance	Valor en libros	Codigo
5291000008-1	BAJO	25/11/2013	15,000.00	20	14,999.00	-	14,999.00	1.00	1242
5291000008-2	BAJO	25/11/2013	15,000.00	20	14,999.00	-	14,999.00	1.00	1242
5221000001-1	BANCO DE PESAS	09/07/2001	1.00	20	-	-	-	1.00	1242
5221000001-2	BANCO DE PESAS	09/07/2001	1.00	20	-	-	-	1.00	1242
5112000003-1	BANCOS	22/08/2002	1,725.00	10	1,724.00	-	1,724.00	1.00	1241
5221000001-3	BANCO DE PESAS	09/07/2001	1.00	20	-	-	-	1.00	1242
5221000001-4	BANCO DE PESAS	09/07/2001	1.00	20	-	-	-	1.00	1242
5221000001-5	BANCO DE PESAS	01/12/2014	4,640.00	20	4,639.00	-	4,639.00	1.00	1242
5221000001-6	BANCO DE PESAS	09/07/2001	1.00	20	-	-	-	1.00	1242
5221000001-7	BANCO DE PESAS	09/07/2001	1.00	20	-	-	-	1.00	1242
5221000001-8	BANCO DE PESAS	09/07/2001	1.00	20	-	-	-	1.00	1242
5221000001-9	BANCO DE PESAS	09/07/2001	1.00	20	-	-	-	1.00	1242
5221000001-10	BANCO DE PESAS	09/07/2001	1.00	20	-	-	-	1.00	1242
5221000001-11	BANCO DE PESAS	09/07/2001	1.00	20	-	-	-	1.00	1242
5221000001-12	BANCO DE PESAS	09/07/2001	1.00	20	-	-	-	1.00	1242
5221000001-13	BANCO DE PESAS	09/07/2001	1.00	20	-	-	-	1.00	1242
5221000001-14	BANCO DE PESAS	09/07/2000	1.00	20	-	-	-	1.00	1242
5221000001-15	BANCO DE PESAS	09/07/2001	1.00	20	-	-	-	1.00	1242
5221000001-16	BANCO DE PESAS	09/07/2001	1.00	20	-	-	-	1.00	1242
5221000001-17	BANCO DE PESAS	09/07/2001	1.00	20	-	-	-	1.00	1242
5221000001-18	BANCO DE PESAS	09/07/2001	1.00	20	-	-	-	1.00	1242
5112000003-3	BANCOS	06/07/2001	1.00	10	-	-	-	1.00	1241
5112000003-4	BANCOS	06/07/2001	1.00	10	-	-	-	1.00	1241
5112000003-5	BANCOS	06/07/2001	1.00	10	-	-	-	1.00	1241
5112000003-6	BANCOS	06/07/2001	1.00	10	-	-	-	1.00	1241
5112000003-7	BANCOS	06/07/2001	1.00	10	-	-	-	1.00	1241
5112000003-8	BANCOS	06/07/2001	1.00	10	-	-	-	1.00	1241
5112000003-9	BANCOS	06/07/2001	1.00	10	-	-	-	1.00	1241
5112000003-10	BANCOS	06/07/2001	1.00	10	-	-	-	1.00	1241
5112000003-11	BANCOS	06/07/2001	1.00	10	-	-	-	1.00	1241

Número de Inventario	Descripción	Fecha Factura	Monto Original	% depreciacion	Depreciaciones anteriores a 2024	Depreciación 2024	Depreciación Acumulada en Balance	Valor en libros	Codigo
5112000003-12	BANCOS	06/07/2001	1.00	10	-	-	-	1.00	1241
5112000003-13	BANCOS	06/07/2001	1.00	10	-	-	-	1.00	1241
5112000003-16	BANCOS	06/07/2001	1.00	10	-	-	-	1.00	1241
5191000008-1	ASTA BANDERA	09/07/2001	1.00	10	-	-	-	1.00	1241
5191000008-3	ASTA BANDERA	29/06/2001	1.00	10	-	-	-	1.00	1241
5221000024-1	BARRAS PARA PESAS	09/07/2001	1.00	20	-	-	-	1.00	1242
5221000024-2	BARRAS PARA PESAS	09/07/2001	1.00	20	-	-	-	1.00	1242
5221000024-3	BARRAS PARA PESAS	09/07/2001	1.00	20	-	-	-	1.00	1242
5221000024-4	BARRAS PARA PESAS	09/07/2001	1.00	20	-	-	-	1.00	1242
5221000024-5	BARRAS PARA PESAS	09/07/2001	1.00	20	-	-	-	1.00	1242
5221000024-6	BARRAS PARA PESAS	09/07/2001	1.00	20	-	-	-	1.00	1242
5221000024-7	BARRAS PARA PESAS	09/07/2001	1.00	20	-	-	-	1.00	1242
5221000024-8	BARRAS PARA PESAS	09/07/2001	1.00	20	-	-	-	1.00	1242
5221000024-9	BARRAS PARA PESAS	09/07/2001	1.00	20	-	-	-	1.00	1242
5221000024-10	BARRAS PARA PESAS	09/07/2001	1.00	20	-	-	-	1.00	1242
5221000024-11	BARRAS PARA PESAS	09/07/2001	1.00	20	-	-	-	1.00	1242
5221000024-12	BARRAS PARA PESAS	09/07/2001	1.00	20	-	-	-	1.00	1242
5221000024-13	BARRAS PARA PESAS	09/07/2001	1.00	20	-	-	-	1.00	1242
5221000024-14	BARRAS PARA PESAS	09/07/2001	1.00	20	-	-	-	1.00	1242
5221000024-15	BARRAS PARA PESAS	09/07/2001	1.00	20	-	-	-	1.00	1242
5221000024-16	BARRAS PARA PESAS	09/07/2001	1.00	20	-	-	-	1.00	1242
5221000024-17	BARRAS PARA PESAS	09/07/2001	1.00	20	-	-	-	1.00	1242
5221000024-18	BARRAS PARA PESAS	09/07/2001	1.00	20	-	-	-	1.00	1242
5221000024-19	BARRAS PARA PESAS	09/07/2001	1.00	20	-	-	-	1.00	1242
5221000024-20	BARRAS PARA PESAS	09/07/2001	1.00	20	-	-	-	1.00	1242
5221000024-21	BARRAS PARA PESAS	01/10/2001	1.00	20	-	-	-	1.00	1242
5221000024-22	BARRAS PARA PESAS	09/07/2001	1.00	20	-	-	-	1.00	1242
5221000024-23	BARRAS PARA PESAS	09/07/2001	1.00	20	-	-	-	1.00	1242
5221000024-24	BARRAS PARA PESAS	09/07/2001	1.00	20	-	-	-	1.00	1242
5221000024-25	BARRAS PARA PESAS	09/07/2001	1.00	20	-	-	-	1.00	1242

AMEALCO DE BONFIL

Informe de avance de gestion financiera al 30 de septiembre 2024

Número de Inventario	Descripción	Fecha Factura	Monto Original	% depreciacion	Depreciaciones anteriores a 2024	Depreciación 2024	Depreciación Acumulada en Balance	Valor en libros	Codigo
5221000024-26	BARRAS PARA PESAS	09/07/2001	1.00	20	-	-	-	1.00	1242
5221000024-27	BARRAS PARA PESAS	09/07/2001	1.00	20	-	-	-	1.00	1242
5131000007-3	ESCULTURA	14/10/2014	126.85	0	-	-	-	126.85	1247
5671000117-1	REBANADORA	24/10/2013	8,800.00	10	8,799.00	-	8,799.00	1.00	1246
5113000001-1	BASE PARA CAJA FUERTE	29/06/2001	476.10	10	475.10	-	475.10	1.00	1241
5221000027-1	BASE PARA DISCOS	09/07/2001	1.00	20	-	-	-	1.00	1242
5221000027-2	BASE PARA DISCOS	09/07/2001	1.00	20	-	-	-	1.00	1242
5221000027-3	BASE PARA DISCOS	09/07/2001	1.00	20	-	-	-	1.00	1242
5671000117-2	REBANADORA	04/07/2001	2,043.00	10	2,042.00	-	2,042.00	1.00	1246
5671000117-3	REBANADORA	04/07/2001	1,150.00	10	1,149.00	-	1,149.00	1.00	1246
5221000027-4	BASE PARA DISCOS	09/07/2001	1.00	20	-	-	-	1.00	1242
5221000027-5	BASE PARA DISCOS	09/07/2001	1.00	20	-	-	-	1.00	1242
5511000004-5	BASTÓN POLICIAL	31/12/2011	591.60	0	-	-	-	591.60	1245
5511000004-8	BASTÓN POLICIAL	31/12/2011	591.60	0	-	-	-	591.60	1245
5511000004-12	BASTÓN POLICIAL	31/12/2011	591.60	0	-	-	-	591.60	1245
5511000004-13	BASTÓN POLICIAL	31/12/2011	591.60	0	-	-	-	591.60	1245
5511000004-22	BASTÓN POLICIAL	31/12/2011	591.60	0	-	-	-	591.60	1245
5511000004-25	BASTÓN POLICIAL	31/12/2011	591.60	0	-	-	-	591.60	1245
5511000004-27	BASTÓN POLICIAL	31/12/2011	591.60	0	-	-	-	591.60	1245
5511000004-28	BASTÓN POLICIAL	31/12/2011	591.60	0	-	-	-	591.60	1245
5511000004-33	BASTÓN POLICIAL	31/12/2011	591.60	0	-	-	-	591.60	1245
5511000004-34	BASTÓN POLICIAL	31/12/2011	591.60	0	-	-	-	591.60	1245
5511000004-35	BASTÓN POLICIAL	31/12/2011	591.60	0	-	-	-	591.60	1245
5511000004-55	BASTÓN POLICIAL	31/12/2011	591.60	0	-	-	-	591.60	1245
5511000004-56	BASTÓN POLICIAL	31/12/2011	591.60	0	-	-	-	591.60	1245
5511000004-57	BASTÓN POLICIAL	31/12/2011	591.60	0	-	-	-	591.60	1245
5671000161-2	BATERIAS	09/07/2001	1,840.00	10	1,839.00	-	1,839.00	1.00	1246
5671000161-3	BATERIAS	09/07/2001	1,840.00	10	1,839.00	-	1,839.00	1.00	1246
5221000018-2	RECUMBENTE.-BICICLETA HOTIZONTAL EJERCITAR PIERNAS	11/05/2007	3,099.00	20	3,098.00	-	3,098.00	1.00	1242

Número de Inventario	Descripción	Fecha Factura	Monto Original	% depreciacion	Depreciaciones anteriores a 2024	Depreciación 2024	Depreciación Acumulada en Balance	Valor en libros	Codigo
5221000018-3	RECUMBENTE.-BICICLETA HOTIZONTAL EJERCITAR PIERNAS	11/05/2007	3,099.00	20	3,098.00	-	3,098.00	1.00	1242
5221000018-7	RECUMBENTE.-BICICLETA HOTIZONTAL EJERCITAR PIERNAS	11/05/2007	3,099.00	20	3,098.00	-	3,098.00	1.00	1242
5221000018-8	RECUMBENTE.-BICICLETA HOTIZONTAL EJERCITAR PIERNAS	11/05/2007	3,099.00	20	3,098.00	-	3,098.00	1.00	1242
5221000018-9	RECUMBENTE.-BICICLETA HOTIZONTAL EJERCITAR PIERNAS	11/05/2007	3,099.00	20	3,098.00	-	3,098.00	1.00	1242
5221000018-10	RECUMBENTE.-BICICLETA HOTIZONTAL EJERCITAR PIERNAS	11/05/2007	3,099.00	20	3,098.00	-	3,098.00	1.00	1242
5221000018-11	RECUMBENTE.-BICICLETA HOTIZONTAL EJERCITAR PIERNAS	11/05/2007	3,099.00	20	3,098.00	-	3,098.00	1.00	1242
5211000015-3	BOCINA	06/10/2010	7,000.00	33.3	6,999.00	-	6,999.00	1.00	1242
5151000132-1	BOCINAS	20/03/2004	899.00	33.3	898.00	-	898.00	1.00	1241
5131000007-4	ESCULTURA	14/10/2014	95.70	0	-	-	-	95.70	1247
5131000007-5	ESCULTURA	14/10/2014	56.55	0	-	-	-	56.55	1247
5131000007-6	ESCULTURA	14/10/2014	126.15	0	-	-	-	126.15	1247
5112000006-3	OTROS MUEBLES	06/07/2001	1.00	10	-	-	-	1.00	1241
5112000006-4	OTROS MUEBLES	06/07/2001	1.00	10	-	-	-	1.00	1241
5131000007-7	ESCULTURA	14/10/2014	100.05	0	-	-	-	100.05	1247
5111000010-1	BASE CAJA FUERTE	29/06/2001	4,453.26	10	4,452.26	-	4,452.26	1.00	1241
5131000007-8	ESCULTURA	14/10/2014	60.90	0	-	-	-	60.90	1247
5641000002-1	CALENTADOR BOILER	09/07/2001	1.00	10	-	-	-	1.00	1246
5231000058-4	CAMARA FOTOGRAFICA	05/03/2013	14,152.00	33.33	14,151.00	-	14,151.00	1.00	1242
5131000007-9	ESCULTURA	14/10/2014	84.39	0	-	-	-	84.39	1247
5131000007-10	ESCULTURA	14/10/2014	78.30	0	-	-	-	78.30	1247
5131000007-11	ESCULTURA	14/10/2014	86.13	0	-	-	-	86.13	1247
5191000021-1	CARRITO DE VENTAS (CHAPULÍN-MÓVIL)	03/04/2004	8,638.73	10	8,637.73	-	8,637.73	1.00	1241
5191000021-2	CARRITO DE VENTAS (CHAPULÍN-MÓVIL)	03/04/2004	8,638.73	10	8,637.73	-	8,637.73	1.00	1241
5191000021-3	CARRITO DE VENTAS (CHAPULÍN-MÓVIL)	03/04/2004	8,638.73	10	8,637.73	-	8,637.73	1.00	1241
5191000021-4	CARRITO DE VENTAS (CHAPULÍN-MÓVIL)	01/07/2004	8,638.74	10	8,637.74	-	8,637.74	1.00	1241
5191000021-5	CARRITO DE VENTAS (CHAPULÍN-MÓVIL)	01/07/2004	8,638.73	10	8,637.73	-	8,637.73	1.00	1241
5191000021-6	CARRITO DE VENTAS (CHAPULÍN-MÓVIL)	01/07/2004	8,638.73	10	8,637.73	-	8,637.73	1.00	1241

Número de Inventario	Descripción	Fecha Factura	Monto Original	% depreciacion	Depreciaciones anteriores a 2024	Depreciación 2024	Depreciación Acumulada en Balance	Valor en libros	Codigo
5191000021-7	CARRITO DE VENTAS (CHAPULÍN-MÓVIL)	01/07/2004	8,638.73	10	8,637.73	-	8,637.73	1.00	1241
5191000021-8	CARRITO DE VENTAS (CHAPULÍN-MÓVIL)	01/07/2004	8,638.73	10	8,637.73	-	8,637.73	1.00	1241
5191000021-9	CARRITO DE VENTAS (CHAPULÍN-MÓVIL)	01/07/2004	8,638.73	10	8,637.73	-	8,637.73	1.00	1241
5191000021-10	CARRITO DE VENTAS (CHAPULÍN-MÓVIL)	01/07/2004	8,638.73	10	8,637.73	-	8,637.73	1.00	1241
5191000021-11	CARRITO DE VENTAS (CHAPULÍN-MÓVIL)	03/08/2007	10,800.00	10	10,799.00	-	10,799.00	1.00	1241
5112000006-6	OTROS MUEBLES	16/07/2003	1,213.25	10	1,212.25	-	1,212.25	1.00	1241
5112000006-7	OTROS MUEBLES	09/08/2001	1,599.03	10	1,598.03	-	1,598.03	1.00	1241
5112000006-8	OTROS MUEBLES	09/08/2001	1,598.99	10	1,597.99	-	1,597.99	1.00	1241
5112000006-9	OTROS MUEBLES	09/08/2001	1,598.99	10	1,597.99	-	1,597.99	1.00	1241
5112000006-11	OTROS MUEBLES	09/08/2001	1,598.99	10	1,597.99	-	1,597.99	1.00	1241
5671000168-1	CARRUCHA	13/07/2004	966.00	10	965.00	-	965.00	1.00	1246
5671000168-2	CARRUCHA	09/07/2001	1.00	10	-	-	-	1.00	1246
5671000168-3	CARRUCHA	09/07/2001	1.00	10	-	-	-	1.00	1246
5671000168-4	CARRUCHA	09/07/2001	1.00	10	-	-	-	1.00	1246
5671000168-5	CARRUCHA	09/07/2001	1.00	10	-	-	-	1.00	1246
5671000168-6	CARRUCHA	09/07/2001	1.00	10	-	-	-	1.00	1246
5671000168-7	CARRUCHA	09/07/2001	1.00	10	-	-	-	1.00	1246
5671000168-8	CARRUCHA	09/07/2001	1.00	10	-	-	-	1.00	1246
5671000168-9	CARRUCHA	09/07/2001	1.00	10	-	-	-	1.00	1246
5671000168-10	CARRUCHA	09/07/2001	1.00	10	-	-	-	1.00	1246
5671000168-11	CARRUCHA	09/07/2001	1.00	10	-	-	-	1.00	1246
5671000168-12	CARRUCHA	09/07/2001	1.00	10	-	-	-	1.00	1246
5671000168-13	CARRUCHA	09/07/2001	1.00	10	-	-	-	1.00	1246
5671000168-14	CARRUCHA	09/07/2001	1.00	10	-	-	-	1.00	1246
5671000168-15	CARRUCHA	09/07/2001	1.00	10	-	-	-	1.00	1246
5671000168-16	CARRUCHA	09/07/2001	1.00	10	-	-	-	1.00	1246
5671000168-17	CARRUCHA	09/07/2001	1.00	10	-	-	-	1.00	1246
5671000168-18	CARRUCHA	09/07/2001	1.00	10	-	-	-	1.00	1246
5671000168-19	CARRUCHA	09/07/2001	1.00	10	-	-	-	1.00	1246

AMEALCO DE BONFIL

Informe de avance de gestion financiera al 30 de septiembre 2024

Número de Inventario	Descripción	Fecha Factura	Monto Original	% depreciacion	Depreciaciones anteriores a 2024	Depreciación 2024	Depreciación Acumulada en Balance	Valor en libros	Codigo
5671000168-20	CARRUCHA	09/07/2001	1.00	10	-	-	-	1.00	1246
5671000168-21	CARRUCHA	09/07/2001	1.00	10	-	-	-	1.00	1246
5131000007-12	ESCULTURA	14/10/2014	234.90	0	-	-	-	234.90	1247
5151000133-1	CHIP	05/10/2001	2,760.00	33.33	2,759.00	-	2,759.00	1.00	1241
5151000133-2	CHIP	05/10/2001	2,760.00	33.33	2,759.00	-	2,759.00	1.00	1241
5112000006-12	OTROS MUEBLES	25/05/2004	8,050.00	10	8,049.00	-	8,049.00	1.00	1241
5112000006-13	OTROS MUEBLES	25/05/2004	4,485.00	10	4,484.00	-	4,484.00	1.00	1241
5671000170-2	COMPRESOR	11/06/2003	2,200.00	10	2,199.00	-	2,199.00	1.00	1246
5151000128-28	COMPUTADORA	03/04/2004	15,299.10	33.33	15,298.10	-	15,298.10	1.00	1241
5151000128-29	COMPUTADORA	03/04/2004	15,299.09	33.33	15,298.09	-	15,298.09	1.00	1241
5151000128-43	COMPUTADORA	26/09/2006	6,990.35	33.33	6,989.35	-	6,989.35	1.00	1241
5151000128-45	COMPUTADORA	27/09/2006	12,812.15	33.33	12,811.15	-	12,811.15	1.00	1241
5151000128-50	COMPUTADORA	22/05/2007	11,969.09	33.33	11,968.09	-	11,968.09	1.00	1241
5151000128-54	COMPUTADORA	07/04/2008	9,315.00	33.33	9,314.00	-	9,314.00	1.00	1241
5151000128-58	COMPUTADORA	24/05/2008	7,982.53	33.33	7,981.53	-	7,981.53	1.00	1241
5151000128-61	COMPUTADORA	09/01/2009	11,807.04	33.33	11,806.04	-	11,806.04	1.00	1241
5151000128-63	COMPUTADORA	09/01/2009	11,807.03	33.33	11,806.03	-	11,806.03	1.00	1241
5151000128-64	COMPUTADORA	25/03/2010	8,145.71	33.33	8,144.71	-	8,144.71	1.00	1241
5151000128-65	COMPUTADORA	25/03/2010	8,145.71	33.33	8,144.71	-	8,144.71	1.00	1241
5151000128-67	COMPUTADORA	25/03/2010	8,145.71	33.33	8,144.71	-	8,144.71	1.00	1241
5151000128-69	COMPUTADORA	25/03/2010	8,145.71	33.33	8,144.71	-	8,144.71	1.00	1241
5151000128-71	COMPUTADORA	25/03/2010	8,145.70	33.33	8,144.70	-	8,144.70	1.00	1241
5151000128-73	COMPUTADORA	07/09/2011	9,538.68	33.33	9,537.68	-	9,537.68	1.00	1241
5151000128-74	COMPUTADORA	30/11/2011	10,000.00	33.33	9,999.00	-	9,999.00	1.00	1241
5151000128-76	COMPUTADORA	31/12/2012	7,047.99	33.33	7,046.99	-	7,046.99	1.00	1241
5151000128-77	COMPUTADORA	31/12/2012	7,047.99	33.33	7,046.99	-	7,046.99	1.00	1241
5151000128-78	COMPUTADORA	31/12/2012	7,047.99	33.33	7,046.99	-	7,046.99	1.00	1241
5151000128-79	COMPUTADORA	31/12/2012	7,047.99	33.33	7,046.99	-	7,046.99	1.00	1241
5151000128-81	COMPUTADORA	31/12/2012	7,047.99	33.33	7,046.99	-	7,046.99	1.00	1241
5151000128-82	COMPUTADORA	31/12/2012	7,047.99	33.33	7,046.99	-	7,046.99	1.00	1241

Número de Inventario	Descripción	Fecha Factura	Monto Original	% depreciacion	Depreciaciones anteriores a 2024	Depreciación 2024	Depreciación Acumulada en Balance	Valor en libros	Codigo
5151000128-83	COMPUTADORA	31/12/2012	7,047.99	33.33	7,046.99	-	7,046.99	1.00	1241
5151000128-84	COMPUTADORA	31/12/2012	7,047.99	33.33	7,046.99	-	7,046.99	1.00	1241
5151000128-85	COMPUTADORA	31/12/2012	7,047.99	33.33	7,046.99	-	7,046.99	1.00	1241
5151000128-86	COMPUTADORA	31/12/2012	7,047.99	33.33	7,046.99	-	7,046.99	1.00	1241
5151000128-87	COMPUTADORA	31/12/2012	7,047.99	33.33	7,046.99	-	7,046.99	1.00	1241
5151000128-88	COMPUTADORA	31/12/2012	7,047.99	33.33	7,046.99	-	7,046.99	1.00	1241
5151000128-89	COMPUTADORA	12/03/2013	7,048.04	33.33	7,047.04	-	7,047.04	1.00	1241
5151000128-90	COMPUTADORA	12/03/2013	7,047.98	33.33	7,046.98	-	7,046.98	1.00	1241
5151000128-91	COMPUTADORA	12/03/2013	7,047.98	33.33	7,046.98	-	7,046.98	1.00	1241
5151000128-92	COMPUTADORA	12/03/2013	7,047.98	33.33	7,046.98	-	7,046.98	1.00	1241
5151000128-93	COMPUTADORA	12/03/2013	7,047.98	33.33	7,046.98	-	7,046.98	1.00	1241
5151000128-95	COMPUTADORA	12/03/2013	7,047.98	33.33	7,046.98	-	7,046.98	1.00	1241
5151000128-97	COMPUTADORA	12/03/2013	7,047.98	33.33	7,046.98	-	7,046.98	1.00	1241
5151000128-98	COMPUTADORA	12/03/2013	7,047.98	33.33	7,046.98	-	7,046.98	1.00	1241
5151000128-99	COMPUTADORA	18/03/2013	6,896.20	33.33	6,895.20	-	6,895.20	1.00	1241
5151000128-100	COMPUTADORA	18/03/2013	6,896.20	33.33	6,895.20	-	6,895.20	1.00	1241
5151000128-101	COMPUTADORA	18/03/2013	6,896.20	33.33	6,895.20	-	6,895.20	1.00	1241
5151000128-103	COMPUTADORA	18/03/2013	6,896.20	33.33	6,895.20	-	6,895.20	1.00	1241
5151000128-104	COMPUTADORA	18/03/2013	6,896.20	33.33	6,895.20	-	6,895.20	1.00	1241
5151000128-106	COMPUTADORA	18/03/2013	6,896.20	33.33	6,895.20	-	6,895.20	1.00	1241
5151000128-107	COMPUTADORA	18/03/2013	6,896.20	33.33	6,895.20	-	6,895.20	1.00	1241
5151000128-108	COMPUTADORA	18/03/2013	6,896.20	33.33	6,895.20	-	6,895.20	1.00	1241
5151000128-109	COMPUTADORA	18/06/2013	7,461.12	33.33	7,460.12	-	7,460.12	1.00	1241
5151000128-110	COMPUTADORA	17/07/2013	31,202.84	33.33	31,201.84	-	31,201.84	1.00	1241
5151000128-112	COMPUTADORA	31/05/2014	8,845.20	33.33	8,844.20	-	8,844.20	1.00	1241
5151000128-113	COMPUTADORA	31/05/2014	8,845.20	33.33	8,844.20	-	8,844.20	1.00	1241
5151000128-114	COMPUTADORA	31/05/2014	8,845.20	33.33	8,844.20	-	8,844.20	1.00	1241
5151000128-115	COMPUTADORA	31/05/2014	8,845.20	33.33	8,844.20	-	8,844.20	1.00	1241
5151000128-116	COMPUTADORA	31/05/2014	8,845.20	33.33	8,844.20	-	8,844.20	1.00	1241
5151000128-117	COMPUTADORA	31/05/2014	8,845.40	33.33	8,844.40	-	8,844.40	1.00	1241

Número de Inventario	Descripción	Fecha Factura	Monto Original	% depreciacion	Depreciaciones anteriores a 2024	Depreciación 2024	Depreciación Acumulada en Balance	Valor en libros	Codigo
5151000128-118	COMPUTADORA	31/05/2014	8,845.20	33.33	8,844.20	-	8,844.20	1.00	1241
5151000128-119	COMPUTADORA	31/05/2014	8,845.20	33.33	8,844.20	-	8,844.20	1.00	1241
5151000128-120	COMPUTADORA	31/05/2014	8,845.20	33.33	8,844.20	-	8,844.20	1.00	1241
5151000128-121	COMPUTADORA	31/05/2014	8,845.21	33.33	8,844.21	-	8,844.21	1.00	1241
5151000128-122	COMPUTADORA	31/05/2014	8,845.20	33.33	8,844.20	-	8,844.20	1.00	1241
5151000128-123	COMPUTADORA	31/05/2014	8,845.20	33.33	8,844.20	-	8,844.20	1.00	1241
5151000128-126	COMPUTADORA	05/04/2011	5,800.00	33.33	5,799.00	-	5,799.00	1.00	1241
5151000128-127	COMPUTADORA	26/02/2013	7,250.00	33.33	7,249.00	-	7,249.00	1.00	1241
5151000128-128	COMPUTADORA	10/07/2003	6,499.80	33.33	6,498.80	-	6,498.80	1.00	1241
5151000128-129	COMPUTADORA	10/04/2011	9,549.87	33.33	9,548.87	-	9,548.87	1.00	1241
5151000128-131	COMPUTADORA	07/09/2011	9,538.68	33.33	9,537.68	-	9,537.68	1.00	1241
5151000128-138	COMPUTADORA	27/09/2014	8,845.21	33.33	8,844.21	-	8,844.21	1.00	1241
5151000128-141	COMPUTADORA	13/06/2001	18,388.50	33.33	18,387.50	-	18,387.50	1.00	1241
5691000306-1	CONTENEDOR DE BASURA	30/09/2002	22,195.00	10	22,194.00	-	22,194.00	1.00	1246
5691000306-2	CONTENEDOR DE BASURA	30/09/2002	22,195.00	10	22,194.00	-	22,194.00	1.00	1246
5691000306-3	CONTENEDOR DE BASURA	10/06/2005	21,735.00	10	21,734.00	-	21,734.00	1.00	1246
5691000306-4	CONTENEDOR DE BASURA	10/06/2005	21,735.00	10	21,734.00	-	21,734.00	1.00	1246
5691000306-5	CONTENEDOR DE BASURA	10/06/2005	21,735.00	10	21,734.00	-	21,734.00	1.00	1246
5691000306-6	CONTENEDOR DE BASURA	10/06/2005	21,735.00	10	21,734.00	-	21,734.00	1.00	1246
5691000306-7	CONTENEDOR DE BASURA	27/09/2006	15,000.00	10	14,999.00	-	14,999.00	1.00	1246
5691000306-8	CONTENEDOR DE BASURA	13/08/2007	54,100.00	10	54,099.00	-	54,099.00	1.00	1246
5691000306-9	CONTENEDOR DE BASURA	23/08/2008	29,400.00	10	29,399.00	-	29,399.00	1.00	1246
5691000306-10	CONTENEDOR DE BASURA	18/09/2008	29,400.00	10	29,399.00	-	29,399.00	1.00	1246
5691000306-11	CONTENEDOR DE BASURA	18/09/2008	29,400.00	10	29,399.00	-	29,399.00	1.00	1246
5691000306-12	CONTENEDOR DE BASURA	25/01/2000	12,213.00	10	12,212.00	-	12,212.00	1.00	1246
5691000306-13	CONTENEDOR DE BASURA	09/08/2001	81,420.00	10	81,419.00	-	81,419.00	1.00	1246
5691000306-14	CONTENEDOR DE BASURA	27/07/2001	12,213.00	10	12,212.00	-	12,212.00	1.00	1246
5691000306-15	CONTENEDOR DE BASURA	27/07/2001	12,213.00	10	12,212.00	-	12,212.00	1.00	1246
5691000306-16	CONTENEDOR DE BASURA	27/07/2001	12,213.00	10	12,212.00	-	12,212.00	1.00	1246
5691000306-17	CONTENEDOR DE BASURA	27/07/2001	12,213.00	10	12,212.00	-	12,212.00	1.00	1246

AMEALCO DE BONFIL

Informe de avance de gestion financiera al 30 de septiembre 2024

Número de Inventario	Descripción	Fecha Factura	Monto Original	% depreciacion	Depreciaciones anteriores a 2024	Depreciación 2024	Depreciación Acumulada en Balance	Valor en libros	Codigo
5691000306-18	CONTENEDOR DE BASURA	27/07/2001	12,213.00	10	12,212.00	-	12,212.00	1.00	1246
5691000306-19	CONTENEDOR DE BASURA	27/07/2001	12,213.00	10	12,212.00	-	12,212.00	1.00	1246
5691000306-20	CONTENEDOR DE BASURA	27/07/2001	12,213.00	10	12,212.00	-	12,212.00	1.00	1246
5131000007-13	ESCULTURA	14/10/2014	60.03	0	-	-	-	60.03	1247
5151000128-142	COMPUTADORA	10/05/2007	7,200.00	33.33	7,199.00	-	7,199.00	1.00	1241
5112000006-14	OTROS MUEBLES	29/06/2001	8,131.38	10	8,130.38	-	8,130.38	1.00	1241
5112000006-15	OTROS MUEBLES	18/06/2005	3,927.25	10	3,926.25	-	3,926.25	1.00	1241
5112000006-16	OTROS MUEBLES	06/07/2001	1.00	10	-	-	-	1.00	1241
5112000006-17	OTROS MUEBLES	29/06/2001	1.00	10	-	-	-	1.00	1241
5211000097-1	CROSS OVER	24/10/2013	5,000.00	33.3	4,999.00	-	4,999.00	1.00	1242
5131000029-1	PINTURA	06/07/2001	1.00	0	-	-	-	1.00	1247
5191000185-1	MARCOS	13/08/2009	1.00	10	-	-	-	1.00	1241
5191000185-2	MARCOS	13/08/2009	1.00	10	-	-	-	1.00	1241
5191000185-3	MARCOS	13/08/2009	1.00	10	-	-	-	1.00	1241
5191000185-4	MARCOS	13/08/2009	1.00	10	-	-	-	1.00	1241
5191000185-5	MARCOS	13/08/2009	1.00	10	-	-	-	1.00	1241
5191000185-6	MARCOS	13/08/2009	1.00	10	-	-	-	1.00	1241
5191000185-7	MARCOS	13/08/2009	1.00	10	-	-	-	1.00	1241
5191000185-8	MARCOS	13/08/2009	1.00	10	-	-	-	1.00	1241
5191000185-9	MARCOS	13/08/2009	1.00	10	-	-	-	1.00	1241
5191000185-10	MARCOS	13/08/2009	1.00	10	-	-	-	1.00	1241
5191000185-11	MARCOS	13/08/2009	1.00	10	-	-	-	1.00	1241
5191000185-12	MARCOS	13/08/2009	1.00	10	-	-	-	1.00	1241
5191000185-13	MARCOS	13/08/2009	1.00	10	-	-	-	1.00	1241
5131000029-2	PINTURA	06/07/2001	1.00	0	-	-	-	1.00	1247
5111000028-28	ESCRITORIO	18/06/2005	3,082.00	10	3,081.00	-	3,081.00	1.00	1241
5211000093-1	CUELLO MAXTONE DE GANSO	31/07/2001	43.83	33.33	42.83	-	42.83	1.00	1242
5211000093-2	CUELLO MAXTONE DE GANSO	31/07/2001	43.83	33.33	42.83	-	42.83	1.00	1242
5211000093-3	CUELLO MAXTONE DE GANSO	31/07/2001	43.83	33.33	42.83	-	42.83	1.00	1242
5211000093-4	CUELLO MAXTONE DE GANSO	31/07/2001	43.83	33.33	42.83	-	42.83	1.00	1242

Número de Inventario	Descripción	Fecha Factura	Monto Original	% depreciacion	Depreciaciones anteriores a 2024	Depreciación 2024	Depreciación Acumulada en Balance	Valor en libros	Codigo
5211000093-5	CUELLO MAXTONE DE GANSO	31/07/2001	43.83	33.33	42.83	-	42.83	1.00	1242
5211000093-6	CUELLO MAXTONE DE GANSO	31/07/2001	43.83	33.33	42.83	-	42.83	1.00	1242
5211000093-7	CUELLO MAXTONE DE GANSO	31/07/2001	43.83	33.33	42.83	-	42.83	1.00	1242
5211000093-8	CUELLO MAXTONE DE GANSO	31/07/2001	43.83	33.33	42.83	-	42.83	1.00	1242
5211000093-9	CUELLO MAXTONE DE GANSO	31/07/2001	43.83	33.33	42.83	-	42.83	1.00	1242
5131000007-14	ESCULTURA	14/10/2014	126.15	0	-	-	-	126.15	1247
5191000052-1	ENFRIADOR Y CALENTADOR DE AGUA	01/03/2008	2,587.50	10	2,586.50	-	2,586.50	1.00	1241
5191000052-2	ENFRIADOR Y CALENTADOR DE AGUA	25/03/2008	2,587.50	10	2,586.50	-	2,586.50	1.00	1241
5191000052-3	ENFRIADOR Y CALENTADOR DE AGUA	12/02/2011	999.00	10	998.00	-	998.00	1.00	1241
5291000124-1	ACERVO JURIDICO	25/05/2004	2,100.00	20	2,099.00	-	2,099.00	1.00	1242
5221000004-1	DISCOS OLÍMPICOS	09/07/2001	1.00	20	-	-	-	1.00	1242
5221000004-2	DISCOS OLÍMPICOS	09/07/2001	1.00	20	-	-	-	1.00	1242
5221000004-3	DISCOS OLÍMPICOS	09/07/2001	1.00	20	-	-	-	1.00	1242
5221000004-4	DISCOS OLÍMPICOS	09/07/2001	1.00	20	-	-	-	1.00	1242
5221000004-5	DISCOS OLÍMPICOS	09/07/2001	1.00	20	-	-	-	1.00	1242
5221000004-6	DISCOS OLÍMPICOS	09/07/2001	1.00	20	-	-	-	1.00	1242
5221000004-7	DISCOS OLÍMPICOS	09/07/2001	1.00	20	-	-	-	1.00	1242
5221000004-8	DISCOS OLÍMPICOS	09/07/2001	1.00	20	-	-	-	1.00	1242
5221000004-9	DISCOS OLÍMPICOS	09/07/2001	1.00	20	-	-	-	1.00	1242
5221000004-10	DISCOS OLÍMPICOS	09/07/2001	1.00	20	-	-	-	1.00	1242
5221000004-11	DISCOS OLÍMPICOS	09/07/2001	1.00	20	-	-	-	1.00	1242
5221000004-12	DISCOS OLÍMPICOS	09/07/2001	1.00	20	-	-	-	1.00	1242
5221000004-13	DISCOS OLÍMPICOS	09/07/2001	1.00	20	-	-	-	1.00	1242
5221000004-14	DISCOS OLÍMPICOS	09/07/2001	1.00	20	-	-	-	1.00	1242
5221000004-15	DISCOS OLÍMPICOS	09/07/2001	1.00	20	-	-	-	1.00	1242
5221000004-16	DISCOS OLÍMPICOS	09/07/2001	1.00	20	-	-	-	1.00	1242
5221000004-17	DISCOS OLÍMPICOS	09/07/2001	1.00	20	-	-	-	1.00	1242
5221000004-18	DISCOS OLÍMPICOS	09/07/2001	1.00	20	-	-	-	1.00	1242
5221000004-19	DISCOS OLÍMPICOS	09/07/2001	1.00	20	-	-	-	1.00	1242

Número de Inventario	Descripción	Fecha Factura	Monto Original	% depreciacion	Depreciaciones anteriores a 2024	Depreciación 2024	Depreciación Acumulada en Balance	Valor en libros	Codigo
5221000004-20	DISCOS OLÍMPICOS	09/07/2001	1.00	20	-	-	-	1.00	1242
5221000004-21	DISCOS OLÍMPICOS	09/07/2001	1.00	20	-	-	-	1.00	1242
5221000004-22	DISCOS OLÍMPICOS	09/07/2001	1.00	20	-	-	-	1.00	1242
5221000004-23	DISCOS OLÍMPICOS	09/07/2001	1.00	20	-	-	-	1.00	1242
5221000004-24	DISCOS OLÍMPICOS	09/07/2001	1.00	20	-	-	-	1.00	1242
5221000004-25	DISCOS OLÍMPICOS	09/07/2001	1.00	20	-	-	-	1.00	1242
5221000004-26	DISCOS OLÍMPICOS	09/07/2001	1.00	20	-	-	-	1.00	1242
5221000004-27	DISCOS OLÍMPICOS	09/07/2001	1.00	20	-	-	-	1.00	1242
5221000004-28	DISCOS OLÍMPICOS	09/07/2001	1.00	20	-	-	-	1.00	1242
5221000004-29	DISCOS OLÍMPICOS	09/07/2001	1.00	20	-	-	-	1.00	1242
5221000004-30	DISCOS OLÍMPICOS	09/07/2001	1.00	20	-	-	-	1.00	1242
5221000004-31	DISCOS OLÍMPICOS	09/07/2001	1.00	20	-	-	-	1.00	1242
5221000004-32	DISCOS OLÍMPICOS	09/07/2001	1.00	20	-	-	-	1.00	1242
5221000004-33	DISCOS OLÍMPICOS	09/07/2001	1.00	20	-	-	-	1.00	1242
5221000004-34	DISCOS OLÍMPICOS	09/07/2001	1.00	20	-	-	-	1.00	1242
5221000004-35	DISCOS OLÍMPICOS	09/07/2001	1.00	20	-	-	-	1.00	1242
5221000004-36	DISCOS OLÍMPICOS	09/07/2001	1.00	20	-	-	-	1.00	1242
5221000004-37	DISCOS OLÍMPICOS	09/07/2001	1.00	20	-	-	-	1.00	1242
5221000004-38	DISCOS OLÍMPICOS	09/07/2001	1.00	20	-	-	-	1.00	1242
5221000004-39	DISCOS OLÍMPICOS	09/07/2001	1.00	20	-	-	-	1.00	1242
5221000004-40	DISCOS OLÍMPICOS	09/07/2001	1.00	20	-	-	-	1.00	1242
5221000004-41	DISCOS OLÍMPICOS	09/07/2001	1.00	20	-	-	-	1.00	1242
5221000004-42	DISCOS OLÍMPICOS	09/07/2001	1.00	20	-	-	-	1.00	1242
5221000004-43	DISCOS OLÍMPICOS	09/07/2001	1.00	20	-	-	-	1.00	1242
5221000004-44	DISCOS OLÍMPICOS	09/07/2001	1.00	20	-	-	-	1.00	1242
5221000004-45	DISCOS OLÍMPICOS	09/07/2001	1.00	20	-	-	-	1.00	1242
5221000004-46	DISCOS OLÍMPICOS	09/07/2001	1.00	20	-	-	-	1.00	1242
5221000004-47	DISCOS OLÍMPICOS	09/07/2001	1.00	20	-	-	-	1.00	1242
5221000004-48	DISCOS OLÍMPICOS	09/07/2001	1.00	20	-	-	-	1.00	1242
5221000004-49	DISCOS OLÍMPICOS	09/07/2001	1.00	20	-	-	-	1.00	1242

Número de Inventario	Descripción	Fecha Factura	Monto Original	% depreciacion	Depreciaciones anteriores a 2024	Depreciación 2024	Depreciación Acumulada en Balance	Valor en libros	Codigo
5221000004-50	DISCOS OLÍMPICOS	09/07/2001	1.00	20	-	-	-	1.00	1242
5221000004-51	DISCOS OLÍMPICOS	09/07/2001	1.00	20	-	-	-	1.00	1242
5221000004-52	DISCOS OLÍMPICOS	09/07/2001	1.00	20	-	-	-	1.00	1242
5221000004-53	DISCOS OLÍMPICOS	09/07/2001	1.00	20	-	-	-	1.00	1242
5221000004-54	DISCOS OLÍMPICOS	09/07/2001	1.00	20	-	-	-	1.00	1242
5221000004-55	DISCOS OLÍMPICOS	09/07/2001	1.00	20	-	-	-	1.00	1242
5221000004-56	DISCOS OLÍMPICOS	09/07/2001	1.00	20	-	-	-	1.00	1242
5221000004-57	DISCOS OLÍMPICOS	09/07/2001	1.00	20	-	-	-	1.00	1242
5221000004-58	DISCOS OLÍMPICOS	09/07/2001	1.00	20	-	-	-	1.00	1242
5221000004-59	DISCOS OLÍMPICOS	09/07/2001	1.00	20	-	-	-	1.00	1242
5221000004-60	DISCOS OLÍMPICOS	09/07/2001	1.00	20	-	-	-	1.00	1242
5221000004-61	DISCOS OLÍMPICOS	09/07/2001	1.00	20	-	-	-	1.00	1242
5221000004-62	DISCOS OLÍMPICOS	09/07/2001	1.00	20	-	-	-	1.00	1242
5221000004-63	DISCOS OLÍMPICOS	09/07/2001	1.00	20	-	-	-	1.00	1242
5221000004-64	DISCOS OLÍMPICOS	09/07/2001	1.00	20	-	-	-	1.00	1242
5221000004-65	DISCOS OLÍMPICOS	09/07/2001	1.00	20	-	-	-	1.00	1242
5221000004-66	DISCOS OLÍMPICOS	09/07/2001	1.00	20	-	-	-	1.00	1242
5221000004-67	DISCOS OLÍMPICOS	09/07/2001	1.00	20	-	-	-	1.00	1242
5221000004-68	DISCOS OLÍMPICOS	09/07/2001	1.00	20	-	-	-	1.00	1242
5221000004-69	DISCOS OLÍMPICOS	09/07/2001	1.00	20	-	-	-	1.00	1242
5221000004-70	DISCOS OLÍMPICOS	09/07/2001	1.00	20	-	-	-	1.00	1242
5221000004-71	DISCOS OLÍMPICOS	09/07/2001	1.00	20	-	-	-	1.00	1242
5221000004-72	DISCOS OLÍMPICOS	09/07/2001	1.00	20	-	-	-	1.00	1242
5221000004-73	DISCOS OLÍMPICOS	09/07/2001	1.00	20	-	-	-	1.00	1242
5221000004-74	DISCOS OLÍMPICOS	09/07/2001	1.00	20	-	-	-	1.00	1242
5221000004-75	DISCOS OLÍMPICOS	09/07/2001	1.00	20	-	-	-	1.00	1242
5131000007-15	ESCULTURA	14/10/2014	348.00	0	-	-	-	348.00	1247
5131000007-16	ESCULTURA	14/10/2014	108.75	0	-	-	-	108.75	1247
5191000052-4	ENFRIADOR Y CALENTADOR DE AGUA	29/07/2014	5,521.60	10	5,199.13	321.47	5,520.60	1.00	1241

AMEALCO DE BONFIL

Informe de avance de gestion financiera al 30 de septiembre 2024

Número de Inventario	Descripción	Fecha Factura	Monto Original	% depreciacion	Depreciaciones anteriores a 2024	Depreciación 2024	Depreciación Acumulada en Balance	Valor en libros	Codigo
5191000052-6	ENFRIADOR Y CALENTADOR DE AGUA	29/06/2001	2,485.00	10	2,484.00	-	2,484.00	1.00	1241
5211000031-1	ECUALIZADOR	24/10/2013	3,000.00	33.3	2,999.00	-	2,999.00	1.00	1242
5651000104-3	RADIO MOBIL	29/06/2001	7,738.37	10	7,737.37	-	7,737.37	1.00	1246
5651000104-5	RADIO MOBIL	27/07/2001	10,695.00	10	10,694.00	-	10,694.00	1.00	1246
5671000163-3	ESCALERA	27/09/2006	700.00	10	699.00	-	699.00	1.00	1246
5671000163-5	ESCALERA	25/03/2010	2,088.00	10	2,087.00	-	2,087.00	1.00	1246
5671000163-6	ESCALERA	13/08/2010	2,542.00	10	2,541.00	-	2,541.00	1.00	1246
5671000163-7	ESCALERA	30/06/2001	2,300.00	10	2,299.00	-	2,299.00	1.00	1246
5671000163-8	ESCALERA	31/07/2001	1.00	10	-	-	-	1.00	1246
5671000163-9	ESCALERA	06/07/2001	1.00	10	-	-	-	1.00	1246
5511000018-1	ESCOPETA	01/02/2002	2,484.44	0	-	-	-	2,484.44	1245
5511000018-2	ESCOPETA	01/02/2002	2,484.44	0	-	-	-	2,484.44	1245
5511000018-3	ESCOPETA	01/02/2002	2,484.44	0	-	-	-	2,484.44	1245
5511000018-4	ESCOPETA	01/02/2002	2,484.44	0	-	-	-	2,484.44	1245
5511000018-5	ESCOPETA	01/02/2002	2,484.44	0	-	-	-	2,484.44	1245
5511000018-6	ESCOPETA	01/02/2002	2,484.44	0	-	-	-	2,484.44	1245
5511000018-7	ESCOPETA	01/02/2002	2,484.44	0	-	-	-	2,484.44	1245
5511000018-8	ESCOPETA	01/02/2002	2,484.44	0	-	-	-	2,484.44	1245
5511000018-9	ESCOPETA	01/02/2002	2,484.44	0	-	-	-	2,484.44	1245
5511000018-10	ESCOPETA	01/02/2002	2,484.44	0	-	-	-	2,484.44	1245
5111000028-29	ESCRITORIO	29/06/2001	1,750.00	10	1,749.00	-	1,749.00	1.00	1241
5111000028-30	ESCRITORIO	29/06/2001	1.00	10	-	-	-	1.00	1241
5111000028-31	ESCRITORIO	04/07/2001	1.00	10	-	-	-	1.00	1241
5111000028-32	ESCRITORIO	12/10/2001	1,689.12	10	1,688.12	-	1,688.12	1.00	1241
5111000028-33	ESCRITORIO	26/03/2003	2,289.42	10	2,288.42	-	2,288.42	1.00	1241
5111000028-34	ESCRITORIO	27/02/2004	5,980.00	10	5,979.00	-	5,979.00	1.00	1241
5111000028-35	ESCRITORIO	10/06/2005	1,893.59	10	1,892.59	-	1,892.59	1.00	1241
5111000028-36	ESCRITORIO	13/06/2005	1,715.80	10	1,714.80	-	1,714.80	1.00	1241
5111000028-37	ESCRITORIO	21/06/2005	2,026.88	10	2,025.88	-	2,025.88	1.00	1241
5111000028-38	ESCRITORIO	27/05/2010	3,976.02	10	3,975.02	-	3,975.02	1.00	1241

Número de Inventario	Descripción	Fecha Factura	Monto Original	% depreciacion	Depreciaciones anteriores a 2024	Depreciación 2024	Depreciación Acumulada en Balance	Valor en libros	Codigo
5111000028-39	ESCRITORIO	28/02/2011	2,341.90	10	2,340.90	-	2,340.90	1.00	1241
5111000028-40	ESCRITORIO	03/04/2004	1,704.57	10	1,703.57	-	1,703.57	1.00	1241
5111000028-41	ESCRITORIO	03/04/2004	1,704.57	10	1,703.57	-	1,703.57	1.00	1241
5111000028-42	ESCRITORIO	03/04/2004	1,704.57	10	1,703.57	-	1,703.57	1.00	1241
5111000028-43	ESCRITORIO	14/10/2002	1,598.96	10	1,597.96	-	1,597.96	1.00	1241
5111000028-44	ESCRITORIO	14/10/2002	1,598.50	10	1,597.50	-	1,597.50	1.00	1241
5111000028-48	ESCRITORIO	09/07/2001	1.00	10	-	-	-	1.00	1241
5111000028-49	ESCRITORIO	27/07/2001	1.00	10	-	-	-	1.00	1241
5111000028-50	ESCRITORIO	09/08/2001	4,312.50	10	4,311.50	-	4,311.50	1.00	1241
5111000028-53	ESCRITORIO	29/06/2001	1.00	10	-	-	-	1.00	1241
5111000028-55	ESCRITORIO	30/06/2001	1.00	10	-	-	-	1.00	1241
5111000028-56	ESCRITORIO	29/06/2001	1.00	10	-	-	-	1.00	1241
5111000028-57	ESCRITORIO	01/10/2000	1.00	10	-	-	-	1.00	1241
5111000028-58	ESCRITORIO	30/07/2001	1.00	10	-	-	-	1.00	1241
5111000028-59	ESCRITORIO	29/06/2001	1.00	10	-	-	-	1.00	1241
5111000028-60	ESCRITORIO	30/07/2001	1,265.00	10	1,264.00	-	1,264.00	1.00	1241
5111000028-61	ESCRITORIO	07/07/2001	1.00	10	-	-	-	1.00	1241
5111000028-63	ESCRITORIO	30/07/2001	1,035.00	10	1,034.00	-	1,034.00	1.00	1241
5111000063-1	MESA	09/08/2001	1,048.56	10	1,047.56	-	1,047.56	1.00	1241
5111000028-66	ESCRITORIO	29/04/1999	1,365.00	10	1,364.00	-	1,364.00	1.00	1241
5111000028-67	ESCRITORIO	04/07/2001	1.00	10	-	-	-	1.00	1241
5111000028-68	ESCRITORIO	26/03/2003	1,598.96	10	1,597.96	-	1,597.96	1.00	1241
5111000028-69	ESCRITORIO	29/06/2001	1.00	10	-	-	-	1.00	1241
5111000028-70	ESCRITORIO	29/06/2001	1,349.99	10	1,348.99	-	1,348.99	1.00	1241
5111000028-71	ESCRITORIO	02/03/2011	2,341.90	10	2,340.90	-	2,340.90	1.00	1241
5111000028-72	ESCRITORIO	30/07/2001	829.98	10	828.98	-	828.98	1.00	1241
5111000028-83	ESCRITORIO	05/07/2001	1,349.99	10	1,348.99	-	1,348.99	1.00	1241
5111000028-84	ESCRITORIO	29/06/2001	1.00	10	-	-	-	1.00	1241
5111000028-85	ESCRITORIO	04/07/2001	1.00	10	-	-	-	1.00	1241
5111000028-86	ESCRITORIO	05/07/2001	1.00	10	-	-	-	1.00	1241

Número de Inventario	Descripción	Fecha Factura	Monto Original	% depreciacion	Depreciaciones anteriores a 2024	Depreciación 2024	Depreciación Acumulada en Balance	Valor en libros	Codigo
5111000028-88	ESCRITORIO	22/03/2004	1.00	10	-	-	-	1.00	1241
5111000028-89	ESCRITORIO	27/09/2006	5,175.00	10	5,174.00	-	5,174.00	1.00	1241
5111000028-90	ESCRITORIO	21/03/2013	3,016.00	10	3,015.00	-	3,015.00	1.00	1241
5111000028-91	ESCRITORIO	30/05/2014	2,900.00	10	2,779.55	119.45	2,899.00	1.00	1241
5111000028-93	ESCRITORIO	30/05/2014	2,900.00	10	2,779.55	119.45	2,899.00	1.00	1241
5111000028-94	ESCRITORIO	30/05/2014	2,900.00	10	2,779.55	119.45	2,899.00	1.00	1241
5111000028-95	ESCRITORIO	30/05/2014	2,900.00	10	2,779.55	119.45	2,899.00	1.00	1241
5111000028-96	ESCRITORIO	30/05/2014	2,900.00	10	2,779.55	119.45	2,899.00	1.00	1241
5111000028-97	ESCRITORIO	30/05/2014	2,900.00	10	2,779.55	119.45	2,899.00	1.00	1241
5111000028-98	ESCRITORIO	30/05/2014	2,900.00	10	2,779.55	119.45	2,899.00	1.00	1241
5111000028-99	ESCRITORIO	30/05/2014	2,900.00	10	2,779.55	119.45	2,899.00	1.00	1241
5111000028-100	ESCRITORIO	30/05/2014	2,900.00	10	2,779.55	119.45	2,899.00	1.00	1241
5111000028-102	ESCRITORIO	31/07/2001	1.00	10	-	-	-	1.00	1241
5111000028-103	ESCRITORIO	09/07/2001	1.00	10	-	-	-	1.00	1241
5111000028-104	ESCRITORIO	08/04/2010	2,320.00	10	2,319.00	-	2,319.00	1.00	1241
5111000028-105	ESCRITORIO	04/07/2001	920.00	10	919.00	-	919.00	1.00	1241
5111000028-106	ESCRITORIO	04/07/2001	1,035.00	10	1,034.00	-	1,034.00	1.00	1241
5111000028-107	ESCRITORIO	29/06/2001	1,200.00	10	1,199.00	-	1,199.00	1.00	1241
5111000028-108	ESCRITORIO	04/07/2001	1,750.00	10	1,749.00	-	1,749.00	1.00	1241
5111000028-110	ESCRITORIO	29/06/2001	1.00	10	-	-	-	1.00	1241
5111000028-111	ESCRITORIO	04/07/2001	1,035.00	10	1,034.00	-	1,034.00	1.00	1241
5111000028-112	ESCRITORIO	04/07/2001	920.00	10	919.00	-	919.00	1.00	1241
5111000028-114	ESCRITORIO	09/07/2001	1,987.20	10	1,986.20	-	1,986.20	1.00	1241
5111000028-115	ESCRITORIO	09/07/2001	1,987.20	10	1,986.20	-	1,986.20	1.00	1241
5111000028-116	ESCRITORIO	09/07/2001	1,987.20	10	1,986.20	-	1,986.20	1.00	1241
5111000028-117	ESCRITORIO	29/06/2001	575.00	10	574.00	-	574.00	1.00	1241
5111000028-118	ESCRITORIO	29/06/2001	575.00	10	574.00	-	574.00	1.00	1241
5111000028-119	ESCRITORIO	05/07/2001	1.00	10	-	-	-	1.00	1241
5111000028-120	ESCRITORIO	05/07/2001	1.00	10	-	-	-	1.00	1241
5111000028-121	ESCRITORIO	05/07/2001	1.00	10	-	-	-	1.00	1241

Número de Inventario	Descripción	Fecha Factura	Monto Original	% depreciacion	Depreciaciones anteriores a 2024	Depreciación 2024	Depreciación Acumulada en Balance	Valor en libros	Codigo
5111000028-123	ESCRITORIO	06/07/2001	1.00	10	-	-	-	1.00	1241
5111000028-124	ESCRITORIO	06/07/2001	1.00	10	-	-	-	1.00	1241
5511000025-18	ESPOSAS METÁLICAS	31/12/2011	661.20	0	-	-	-	661.20	1245
5511000025-22	ESPOSAS METÁLICAS	31/12/2011	661.20	0	-	-	-	661.20	1245
5511000025-31	ESPOSAS METÁLICAS	31/12/2011	661.20	0	-	-	-	661.20	1245
5511000025-43	ESPOSAS METÁLICAS	31/12/2011	661.20	0	-	-	-	661.20	1245
5511000025-47	ESPOSAS METÁLICAS	31/12/2011	661.20	0	-	-	-	661.20	1245
5511000025-52	ESPOSAS METÁLICAS	31/12/2011	661.20	0	-	-	-	661.20	1245
5511000025-53	ESPOSAS METÁLICAS	31/12/2011	661.20	0	-	-	-	661.20	1245
5511000025-54	ESPOSAS METÁLICAS	31/12/2011	661.20	0	-	-	-	661.20	1245
5511000025-55	ESPOSAS METÁLICAS	31/12/2011	661.20	0	-	-	-	661.20	1245
5511000025-56	ESPOSAS METÁLICAS	31/12/2011	661.20	0	-	-	-	661.20	1245
5511000025-57	ESPOSAS METÁLICAS	31/12/2011	661.20	0	-	-	-	661.20	1245
5511000025-58	ESPOSAS METÁLICAS	27/09/2006	654.12	0	-	-	-	654.12	1245
5691000307-1	ESTADAL TOPOGRAFICO	30/06/2001	977.50	10	976.50	-	976.50	1.00	1246
5111000029-1	ESTANTE	07/07/2001	1.00	10	-	-	-	1.00	1241
5111000029-2	ESTANTE	07/07/2001	1.00	10	-	-	-	1.00	1241
5111000029-3	ESTANTE	07/07/2001	1.00	10	-	-	-	1.00	1241
5311000129-1	ESTUCHE DISECCIÓN (JGO. DE)	07/06/2012	2,550.00	20	2,549.00	-	2,549.00	1.00	1243
5121000008-1	ESTUFA	13/06/2005	1,100.00	10	1,099.00	-	1,099.00	1.00	1241
5691000305-2	EXTINGUIDOR	09/07/2001	1.00	10	-	-	-	1.00	1246
5691000305-4	EXTINGUIDOR	05/07/2001	1.00	10	-	-	-	1.00	1246
5691000305-6	EXTINGUIDOR	05/07/2001	1.00	10	-	-	-	1.00	1246
5691000305-7	EXTINGUIDOR	05/07/2001	1.00	10	-	-	-	1.00	1246
5691000305-8	EXTINGUIDOR	05/07/2001	1.00	10	-	-	-	1.00	1246
5691000305-9	EXTINGUIDOR	05/09/2014	2,494.00	10	2,306.58	186.42	2,493.00	1.00	1246
5691000305-10	EXTINGUIDOR	05/09/2014	2,494.00	10	2,306.58	186.42	2,493.00	1.00	1246
5691000305-11	EXTINGUIDOR	05/09/2014	2,494.00	10	2,306.58	186.42	2,493.00	1.00	1246
5671000173-1	EXTRACTOR DE POLEAS	08/08/2001	1,193.87	10	1,192.87	-	1,192.87	1.00	1246
5671000173-2	EXTRACTOR DE POLEAS	13/06/2005	1,070.65	10	1,069.65	-	1,069.65	1.00	1246

Número de Inventario	Descripción	Fecha Factura	Monto Original	% depreciacion	Depreciaciones anteriores a 2024	Depreciación 2024	Depreciación Acumulada en Balance	Valor en libros	Codigo
5131000007-17	ESCULTURA	14/10/2014	204.45	0	-	-	-	204.45	1247
5131000007-18	ESCULTURA	14/10/2014	495.90	0	-	-	-	495.90	1247
5131000007-19	ESCULTURA	14/10/2014	65.25	0	-	-	-	65.25	1247
5131000007-20	ESCULTURA	14/10/2014	239.25	0	-	-	-	239.25	1247
5151000134-1	FURMAN	24/10/2013	3,000.00	33.3	2,999.00	-	2,999.00	1.00	1241
5511000028-1	FUSIL	01/02/2002	11,567.67	0	-	-	-	11,567.67	1245
5511000028-2	FUSIL	01/02/2002	11,567.67	0	-	-	-	11,567.67	1245
5511000028-3	FUSIL	01/02/2002	11,567.67	0	-	-	-	11,567.67	1245
5511000028-4	FUSIL	01/02/2002	11,567.67	0	-	-	-	11,567.67	1245
5511000028-5	FUSIL	01/02/2002	11,567.67	0	-	-	-	11,567.67	1245
5511000028-6	FUSIL	01/02/2002	11,567.67	0	-	-	-	11,567.67	1245
5511000028-7	FUSIL	01/02/2002	11,567.67	0	-	-	-	11,567.67	1245
5511000028-8	FUSIL	01/02/2002	11,567.67	0	-	-	-	11,567.67	1245
5511000028-9	FUSIL	01/02/2002	11,567.67	0	-	-	-	11,567.67	1245
5511000028-10	FUSIL	01/02/2002	11,567.67	0	-	-	-	11,567.67	1245
5112000006-19	OTROS MUEBLES	03/04/2004	2,482.32	10	2,481.32	-	2,481.32	1.00	1241
5112000006-20	OTROS MUEBLES	25/05/2004	2,702.50	10	2,701.50	-	2,701.50	1.00	1241
5112000006-21	OTROS MUEBLES	10/06/2005	1,840.00	10	1,839.00	-	1,839.00	1.00	1241
5112000006-22	OTROS MUEBLES	06/08/2007	4,049.41	10	4,048.41	-	4,048.41	1.00	1241
5111000028-125	ESCRITORIO	27/07/2001	1,150.00	10	1,149.00	-	1,149.00	1.00	1241
5211000094-1	GABINETE ACUSTICO	31/07/2001	3,036.00	33.3	3,035.00	-	3,035.00	1.00	1242
5211000094-2	GABINETE ACUSTICO	31/07/2001	3,036.00	33.3	3,035.00	-	3,035.00	1.00	1242
5111000041-1	LIBRERO	13/06/2005	2,576.00	10	2,575.00	-	2,575.00	1.00	1241
5111000041-2	LIBRERO	13/06/2005	2,576.00	10	2,575.00	-	2,575.00	1.00	1241
5111000041-3	LIBRERO	13/06/2005	2,576.00	10	2,575.00	-	2,575.00	1.00	1241
5651000005-1	APARATO GPS PARA MEDIR DISTANCIAS GEODÉSICAS	04/07/2013	28,872.04	10	28,871.04	-	28,871.04	1.00	1246
5651000005-2	APARATO GPS PARA MEDIR DISTANCIAS GEODÉSICAS	04/07/2013	28,872.04	10	28,871.04	-	28,871.04	1.00	1246
5191000082-1	HORNO COCINA (GAS O ELÉCTRICO)	27/09/2006	1,449.99	10	1,448.99	-	1,448.99	1.00	1241
5131000007-21	ESCULTURA	14/10/2014	609.00	0	-	-	-	609.00	1247

Número de Inventario	Descripción	Fecha Factura	Monto Original	% depreciacion	Depreciaciones anteriores a 2024	Depreciación 2024	Depreciación Acumulada en Balance	Valor en libros	Codigo
5151000044-14	IMPRESORA	09/08/2001	5,399.00	33.3	5,398.00	-	5,398.00	1.00	1241
5151000044-23	IMPRESORA	13/06/2005	4,945.00	33.3	4,944.00	-	4,944.00	1.00	1241
5151000044-25	IMPRESORA	13/06/2005	4,945.00	33.3	4,944.00	-	4,944.00	1.00	1241
5151000044-28	IMPRESORA	26/09/2006	4,736.88	33.3	4,735.88	-	4,735.88	1.00	1241
5151000044-30	IMPRESORA	27/09/2006	1,979.10	33.3	1,978.10	-	1,978.10	1.00	1241
5151000044-31	IMPRESORA	27/09/2006	3,622.80	33.3	3,621.80	-	3,621.80	1.00	1241
5151000044-32	IMPRESORA	27/09/2006	5,777.01	33.3	5,776.01	-	5,776.01	1.00	1241
5151000044-39	IMPRESORA	07/09/2008	3,695.00	33.3	3,694.00	-	3,694.00	1.00	1241
5151000044-41	IMPRESORA	07/09/2008	3,695.00	33.3	3,694.00	-	3,694.00	1.00	1241
5151000044-42	IMPRESORA	29/09/2009	1,650.00	33.3	1,649.00	-	1,649.00	1.00	1241
5151000044-50	IMPRESORA	27/11/2013	1,530.00	33.3	1,529.00	-	1,529.00	1.00	1241
5151000044-52	IMPRESORA	31/05/2014	6,499.99	33.3	6,498.99	-	6,498.99	1.00	1241
5151000044-63	IMPRESORA	30/11/2012	31,466.95	33.3	31,465.95	-	31,465.95	1.00	1241
5151000044-64	IMPRESORA	14/07/2003	5,350.00	33.3	5,349.00	-	5,349.00	1.00	1241
5671000164-1	TANQUE DE GAS	30/07/2001	3,147.77	10	3,146.77	-	3,146.77	1.00	1246
5671000019-2	CUBETA-BOMBA GRASA	08/08/2001	1,208.84	10	1,207.84	-	1,207.84	1.00	1246
5112000006-23	OTROS MUEBLES	25/05/2004	6,415.85	10	6,414.85	-	6,414.85	1.00	1241
5131000007-22	ESCULTURA	14/10/2014	104.40	0	-	-	-	104.40	1247
5131000007-23	ESCULTURA	14/10/2014	609.00	0	-	-	-	609.00	1247
5221000026-5	APARATOS DEPORTIVOS	01/12/2014	11,600.00	20	11,599.00	-	11,599.00	1.00	1242
5221000026-6	APARATOS DEPORTIVOS	01/12/2014	11,600.00	20	11,599.00	-	11,599.00	1.00	1242
5111000041-4	LIBRERO	29/06/2001	6,444.20	10	6,443.20	-	6,443.20	1.00	1241
5111000041-5	LIBRERO	13/07/2004	1,133.90	10	1,132.90	-	1,132.90	1.00	1241
5111000041-6	LIBRERO	13/07/2004	1,133.90	10	1,132.90	-	1,132.90	1.00	1241
5111000041-7	LIBRERO	10/06/2005	1,955.00	10	1,954.00	-	1,954.00	1.00	1241
5111000041-8	LIBRERO	13/06/2005	1,453.60	10	1,452.60	-	1,452.60	1.00	1241
5111000041-9	LIBRERO	18/06/2005	1,453.60	10	1,452.60	-	1,452.60	1.00	1241
5111000041-10	LIBRERO	18/06/2005	6,555.00	10	6,554.00	-	6,554.00	1.00	1241
5111000041-11	LIBRERO	18/06/2005	2,576.00	10	2,575.00	-	2,575.00	1.00	1241
5111000041-12	LIBRERO	03/11/2005	1,975.24	10	1,974.24	-	1,974.24	1.00	1241

Número de Inventario	Descripción	Fecha Factura	Monto Original	% depreciacion	Depreciaciones anteriores a 2024	Depreciación 2024	Depreciación Acumulada en Balance	Valor en libros	Codigo
5111000041-13	LIBRERO	09/05/2007	1,380.00	10	1,379.00	-	1,379.00	1.00	1241
5111000041-14	LIBRERO	18/08/2006	10,350.00	10	10,349.00	-	10,349.00	1.00	1241
5111000041-15	LIBRERO	29/06/2001	1.00	10	-	-	-	1.00	1241
5111000041-16	LIBRERO	06/07/2001	1.00	10	-	-	-	1.00	1241
5111000041-17	LIBRERO	12/10/2011	2,988.16	10	2,987.16	-	2,987.16	1.00	1241
5111000041-18	LIBRERO	05/07/2001	1,349.99	10	1,348.99	-	1,348.99	1.00	1241
5111000041-19	LIBRERO	30/07/2001	1,351.39	10	1,350.39	-	1,350.39	1.00	1241
5111000041-20	LIBRERO	18/08/2001	9,125.25	10	9,124.25	-	9,124.25	1.00	1241
5671000165-2	LLAVE STILLSON	15/01/2009	1,526.11	10	1,525.11	-	1,525.11	1.00	1246
5671000165-3	LLAVE STILLSON	13/01/2009	1,526.12	10	1,525.12	-	1,525.12	1.00	1246
5111000042-1	LOCKER	23/08/2008	1,557.10	10	1,556.10	-	1,556.10	1.00	1241
5111000042-2	LOCKER	23/08/2008	1,557.10	10	1,556.10	-	1,556.10	1.00	1241
5111000042-3	LOCKER	23/08/2008	1,557.10	10	1,556.10	-	1,556.10	1.00	1241
5111000042-9	LOCKER	07/05/2003	1,046.61	10	1,045.61	-	1,045.61	1.00	1241
5111000042-10	LOCKER	06/07/2001	1.00	10	-	-	-	1.00	1241
5111000042-13	LOCKER	14/04/2011	1,239.75	10	1,238.75	-	1,238.75	1.00	1241
5111000042-18	LOCKER	14/04/2011	1,239.75	10	1,238.75	-	1,238.75	1.00	1241
5111000042-28	LOCKER	06/07/2001	1.00	10	-	-	-	1.00	1241
5111000042-29	LOCKER	06/07/2001	1.00	10	-	-	-	1.00	1241
5221000013-1	MANCUERNA (PIEZA COMPLETA)	09/07/2001	1.00	20	-	-	-	1.00	1242
5221000013-2	MANCUERNA (PIEZA COMPLETA)	09/07/2001	1.00	20	-	-	-	1.00	1242
5221000013-3	MANCUERNA (PIEZA COMPLETA)	09/07/2001	1.00	20	-	-	-	1.00	1242
5221000013-4	MANCUERNA (PIEZA COMPLETA)	09/07/2001	1.00	20	-	-	-	1.00	1242
5221000013-5	MANCUERNA (PIEZA COMPLETA)	09/07/2001	1.00	20	-	-	-	1.00	1242
5671000179-1	MANOMETRO	16/02/2002	2,086.10	10	2,085.10	-	2,085.10	1.00	1246
5191000119-3	MÁQUINA ESCRIBIR MECÁNICA	13/07/2004	2,885.35	10	2,884.35	-	2,884.35	1.00	1241
5191000119-8	MÁQUINA ESCRIBIR MECÁNICA	31/07/2001	3,325.80	10	3,324.80	-	3,324.80	1.00	1241
5221000026-7	APARATOS DEPORTIVOS	01/12/2014	7,540.00	20	7,539.00	-	7,539.00	1.00	1242
5221000026-8	APARATOS DEPORTIVOS	09/07/2001	1.00	20	-	-	-	1.00	1242
5221000026-9	APARATOS DEPORTIVOS	09/07/2001	1.00	20	-	-	-	1.00	1242

Número de Inventario	Descripción	Fecha Factura	Monto Original	% depreciacion	Depreciaciones anteriores a 2024	Depreciación 2024	Depreciación Acumulada en Balance	Valor en libros	Codigo
5221000026-10	APARATOS DEPORTIVOS	26/12/2014	11,600.00	20	11,599.00	-	11,599.00	1.00	1242
5131000007-24	ESCULTURA	14/10/2014	139.20	0	-	-	-	139.20	1247
5131000007-25	ESCULTURA	14/10/2014	95.70	0	-	-	-	95.70	1247
5131000007-26	ESCULTURA	14/10/2014	121.80	0	-	-	-	121.80	1247
5131000007-27	ESCULTURA	14/10/2014	60.90	0	-	-	-	60.90	1247
5211000098-1	MAXIMIZADOR	24/10/2013	3,000.00	33.3	2,999.00	-	2,999.00	1.00	1242
5211000099-1	MEDIO CARVIN	24/10/2013	7,500.00	33.3	7,499.00	-	7,499.00	1.00	1242
5211000099-2	MEDIO CARVIN	24/10/2013	7,500.00	33.3	7,499.00	-	7,499.00	1.00	1242
5211000099-3	MEDIO CARVIN	24/10/2013	7,500.00	33.3	7,499.00	-	7,499.00	1.00	1242
5211000099-4	MEDIO CARVIN	24/10/2013	7,500.00	33.3	7,499.00	-	7,499.00	1.00	1242
5111000063-3	MESA	27/11/2003	465.75	10	464.75	-	464.75	1.00	1241
5111000063-4	MESA	27/11/2003	465.75	10	464.75	-	464.75	1.00	1241
5111000063-5	MESA	20/04/2011	1,392.00	10	1,391.00	-	1,391.00	1.00	1241
5111000063-6	MESA	29/12/2001	1,219.00	10	1,218.00	-	1,218.00	1.00	1241
5111000063-7	MESA	05/10/2001	1,219.00	10	1,218.00	-	1,218.00	1.00	1241
5111000063-8	MESA	06/07/2001	1.00	10	-	-	-	1.00	1241
5111000063-9	MESA	04/07/2001	1.00	10	-	-	-	1.00	1241
5111000063-10	MESA	29/06/2001	1.00	10	-	-	-	1.00	1241
5111000063-11	MESA	09/07/2001	1,380.00	10	1,379.00	-	1,379.00	1.00	1241
5111000063-12	MESA	29/09/2006	960.00	10	959.00	-	959.00	1.00	1241
5111000063-13	MESA	29/06/2001	1.00	10	-	-	-	1.00	1241
5111000063-15	MESA	05/10/2001	6,582.88	10	6,581.88	-	6,581.88	1.00	1241
5111000063-16	MESA	29/06/2001	11,007.83	10	11,006.83	-	11,006.83	1.00	1241
5111000063-17	MESA	05/06/2007	2,530.00	10	2,529.00	-	2,529.00	1.00	1241
5111000063-18	MESA	29/06/2001	488.75	10	487.75	-	487.75	1.00	1241
5111000063-20	MESA	04/09/2008	1,290.30	10	1,289.30	-	1,289.30	1.00	1241
5111000063-21	MESA	04/09/2008	1,290.30	10	1,289.30	-	1,289.30	1.00	1241
5111000063-23	MESA	04/09/2008	1,290.30	10	1,289.30	-	1,289.30	1.00	1241
5111000063-24	MESA	13/06/2005	1,242.00	10	1,241.00	-	1,241.00	1.00	1241
5111000063-25	MESA	13/06/2005	1,242.00	10	1,241.00	-	1,241.00	1.00	1241

Número de Inventario	Descripción	Fecha Factura	Monto Original	% depreciacion	Depreciaciones anteriores a 2024	Depreciación 2024	Depreciación Acumulada en Balance	Valor en libros	Codigo
5111000063-26	MESA	13/06/2005	1,242.00	10	1,241.00	-	1,241.00	1.00	1241
5111000063-27	MESA	13/06/2005	1,242.00	10	1,241.00	-	1,241.00	1.00	1241
5111000063-28	MESA	13/06/2005	1,242.00	10	1,241.00	-	1,241.00	1.00	1241
5111000063-29	MESA	13/06/2005	1,242.00	10	1,241.00	-	1,241.00	1.00	1241
5111000063-30	MESA	29/06/2001	1,144.25	10	1,143.25	-	1,143.25	1.00	1241
5111000063-31	MESA	29/06/2001	1,144.25	10	1,143.25	-	1,143.25	1.00	1241
5111000063-32	MESA	29/06/2001	1,144.25	10	1,143.25	-	1,143.25	1.00	1241
5111000063-33	MESA	29/06/2001	1,144.25	10	1,143.25	-	1,143.25	1.00	1241
5111000063-34	MESA	29/06/2001	1,144.25	10	1,143.25	-	1,143.25	1.00	1241
5111000063-35	MESA	29/06/2001	1,144.25	10	1,143.25	-	1,143.25	1.00	1241
5111000063-36	MESA	29/06/2001	1,144.25	10	1,143.25	-	1,143.25	1.00	1241
5111000063-37	MESA	29/06/2001	1,144.25	10	1,143.25	-	1,143.25	1.00	1241
5111000063-38	MESA	29/06/2001	1,144.25	10	1,143.25	-	1,143.25	1.00	1241
5111000063-39	MESA	29/06/2001	1,144.25	10	1,143.25	-	1,143.25	1.00	1241
5111000063-40	MESA	09/07/2001	1,144.25	10	1,143.25	-	1,143.25	1.00	1241
5111000063-41	MESA	09/07/2001	1,067.59	10	1,066.59	-	1,066.59	1.00	1241
5111000063-42	MESA	09/07/2001	1,067.59	10	1,066.59	-	1,066.59	1.00	1241
5111000063-43	MESA	09/07/2001	1,067.59	10	1,066.59	-	1,066.59	1.00	1241
5111000063-44	MESA	14/07/2006	1,144.25	10	1,143.25	-	1,143.25	1.00	1241
5111000063-45	MESA	10/06/2005	1,150.00	10	1,149.00	-	1,149.00	1.00	1241
5111000063-46	MESA	07/07/2001	1.00	10	-	-	-	1.00	1241
5111000063-47	MESA	15/10/2001	1,380.00	10	1,379.00	-	1,379.00	1.00	1241
5111000063-48	MESA	13/02/2005	517.50	10	516.50	-	516.50	1.00	1241
5111000063-49	MESA	13/06/2005	517.50	10	516.50	-	516.50	1.00	1241
5111000063-50	MESA	13/06/2005	517.50	10	516.50	-	516.50	1.00	1241
5111000063-51	MESA	13/06/2005	517.50	10	516.50	-	516.50	1.00	1241
5111000063-52	MESA	05/07/2001	1.00	10	-	-	-	1.00	1241
5111000063-54	MESA	04/10/2010	1,803.80	10	1,802.80	-	1,802.80	1.00	1241
5111000063-55	MESA	04/10/2010	1,803.80	10	1,802.80	-	1,802.80	1.00	1241
5111000063-57	MESA	27/11/2003	465.75	10	464.75	-	464.75	1.00	1241

Número de Inventario	Descripción	Fecha Factura	Monto Original	% depreciacion	Depreciaciones anteriores a 2024	Depreciación 2024	Depreciación Acumulada en Balance	Valor en libros	Codigo
5111000063-58	MESA	20/03/2004	1,035.00	10	1,034.00	-	1,034.00	1.00	1241
5111000063-59	MESA	07/04/2004	494.50	10	493.50	-	493.50	1.00	1241
5111000063-60	MESA	07/04/2004	494.50	10	493.50	-	493.50	1.00	1241
5111000063-61	MESA	07/04/2004	494.50	10	493.50	-	493.50	1.00	1241
5111000063-62	MESA	07/04/2004	494.50	10	493.50	-	493.50	1.00	1241
5111000063-63	MESA	07/04/2004	494.50	10	493.50	-	493.50	1.00	1241
5111000063-65	MESA	25/05/2004	908.50	10	907.50	-	907.50	1.00	1241
5111000063-66	MESA	25/05/2004	908.50	10	907.50	-	907.50	1.00	1241
5111000063-67	MESA	05/07/2001	422.00	10	421.00	-	421.00	1.00	1241
5111000063-68	MESA	25/05/2004	690.00	10	689.00	-	689.00	1.00	1241
5111000063-69	MESA	30/06/2001	747.50	10	746.50	-	746.50	1.00	1241
5111000063-70	MESA	30/06/2001	747.50	10	746.50	-	746.50	1.00	1241
5111000063-71	MESA	30/06/2001	747.50	10	746.50	-	746.50	1.00	1241
5111000063-72	MESA	30/06/2001	747.50	10	746.50	-	746.50	1.00	1241
5111000063-73	MESA	09/07/2001	747.50	10	746.50	-	746.50	1.00	1241
5111000063-74	MESA	09/07/2001	697.41	10	696.41	-	696.41	1.00	1241
5111000063-75	MESA	09/07/2001	697.41	10	696.41	-	696.41	1.00	1241
5111000063-76	MESA	09/07/2001	697.41	10	696.41	-	696.41	1.00	1241
5111000063-77	MESA	09/07/2001	697.41	10	696.41	-	696.41	1.00	1241
5111000063-78	MESA	14/07/2006	747.50	10	746.50	-	746.50	1.00	1241
5111000063-80	MESA	29/06/2001	254.00	10	253.00	-	253.00	1.00	1241
5111000063-81	MESA	29/06/2001	1,375.00	10	1,374.00	-	1,374.00	1.00	1241
5111000063-82	MESA	06/08/2007	2,341.46	10	2,340.46	-	2,340.46	1.00	1241
5111000063-84	MESA	21/06/2005	747.50	10	746.50	-	746.50	1.00	1241
5111000063-92	MESA	06/07/2001	1.00	10	-	-	-	1.00	1241
5111000063-93	MESA	06/07/2001	1.00	10	-	-	-	1.00	1241
5111000063-94	MESA	06/07/2001	1.00	10	-	-	-	1.00	1241
5111000063-95	MESA	06/07/2001	1.00	10	-	-	-	1.00	1241
5111000063-96	MESA	06/07/2001	1.00	10	-	-	-	1.00	1241
5111000063-97	MESA	06/07/2001	1.00	10	-	-	-	1.00	1241

Número de Inventario	Descripción	Fecha Factura	Monto Original	% depreciacion	Depreciaciones anteriores a 2024	Depreciación 2024	Depreciación Acumulada en Balance	Valor en libros	Codigo
5111000063-98	MESA	06/07/2001	1.00	10	-	-	-	1.00	1241
5111000063-99	MESA	06/07/2001	1.00	10	-	-	-	1.00	1241
5111000063-100	MESA	06/07/2001	1.00	10	-	-	-	1.00	1241
5111000063-101	MESA	06/07/2001	1.00	10	-	-	-	1.00	1241
5111000063-102	MESA	06/07/2001	1.00	10	-	-	-	1.00	1241
5111000063-103	MESA	29/06/2001	253.00	10	252.00	-	252.00	1.00	1241
5111000063-105	MESA	09/07/2001	1,067.59	10	1,066.59	-	1,066.59	1.00	1241
5111000063-106	MESA	09/07/2001	1,067.59	10	1,066.59	-	1,066.59	1.00	1241
5111000063-107	MESA	09/07/2001	1,067.59	10	1,066.59	-	1,066.59	1.00	1241
5111000063-108	MESA	09/07/2001	1,067.59	10	1,066.59	-	1,066.59	1.00	1241
5111000063-109	MESA	09/07/2001	1,067.59	10	1,066.59	-	1,066.59	1.00	1241
5111000063-110	MESA	09/07/2001	1,070.10	10	1,069.10	-	1,069.10	1.00	1241
5111000063-111	MESA	09/07/2001	1,070.10	10	1,069.10	-	1,069.10	1.00	1241
5111000063-112	MESA	09/07/2001	1,070.10	10	1,069.10	-	1,069.10	1.00	1241
5111000063-113	MESA	09/07/2001	1,070.10	10	1,069.10	-	1,069.10	1.00	1241
5111000063-114	MESA	25/03/2002	828.00	10	827.00	-	827.00	1.00	1241
5111000063-115	MESA	25/03/2002	828.00	10	827.00	-	827.00	1.00	1241
5111000063-116	MESA	25/03/2002	828.00	10	827.00	-	827.00	1.00	1241
5111000063-117	MESA	25/03/2002	828.00	10	827.00	-	827.00	1.00	1241
5111000063-118	MESA	25/03/2002	828.00	10	827.00	-	827.00	1.00	1241
5111000063-119	MESA	25/03/2002	828.00	10	827.00	-	827.00	1.00	1241
5111000063-120	MESA	25/03/2002	828.00	10	827.00	-	827.00	1.00	1241
5111000063-121	MESA	25/03/2002	828.00	10	827.00	-	827.00	1.00	1241
5111000063-122	MESA	25/03/2002	828.00	10	827.00	-	827.00	1.00	1241
5111000063-123	MESA	25/03/2002	828.00	10	827.00	-	827.00	1.00	1241
5111000063-124	MESA	25/03/2002	828.00	10	827.00	-	827.00	1.00	1241
5111000063-125	MESA	25/03/2002	828.00	10	827.00	-	827.00	1.00	1241
5111000063-126	MESA	25/03/2002	828.00	10	827.00	-	827.00	1.00	1241
5111000063-127	MESA	25/03/2002	828.00	10	827.00	-	827.00	1.00	1241
5111000063-129	MESA	06/07/2001	1.00	10	-	-	-	1.00	1241

Número de Inventario	Descripción	Fecha Factura	Monto Original	% depreciacion	Depreciaciones anteriores a 2024	Depreciación 2024	Depreciación Acumulada en Balance	Valor en libros	Codigo
5111000063-131	MESA	09/07/2001	823.54	10	822.54	-	822.54	1.00	1241
5111000063-132	MESA	09/07/2001	823.54	10	822.54	-	822.54	1.00	1241
5111000063-133	MESA	09/07/2001	462.88	10	461.88	-	461.88	1.00	1241
5111000063-134	MESA	09/07/2001	462.88	10	461.88	-	461.88	1.00	1241
5111000063-135	MESA	09/07/2001	699.06	10	698.06	-	698.06	1.00	1241
5111000063-136	MESA	09/07/2001	699.06	10	698.06	-	698.06	1.00	1241
5111000063-137	MESA	09/07/2001	699.06	10	698.06	-	698.06	1.00	1241
5111000063-138	MESA	09/07/2001	517.50	10	516.50	-	516.50	1.00	1241
5111000063-139	MESA	09/07/2001	517.50	10	516.50	-	516.50	1.00	1241
5111000063-140	MESA	09/07/2001	517.50	10	516.50	-	516.50	1.00	1241
5111000063-141	MESA	09/07/2001	517.50	10	516.50	-	516.50	1.00	1241
5211000096-1	MEZCLADORA	24/06/2013	5,249.00	10	5,248.00	-	5,248.00	1.00	1242
5211000096-3	MEZCLADORA	24/10/2013	5,000.00	10	4,999.00	-	4,999.00	1.00	1242
5211000092-8	MICROFONO	31/07/2001	631.22	33.33	630.22	-	630.22	1.00	1242
5112000005-1	PODIUM	06/08/2007	6,845.27	10	6,844.27	-	6,844.27	1.00	1241
5112000005-2	PODIUM	06/08/2007	3,675.00	10	3,674.00	-	3,674.00	1.00	1241
5112000005-3	PODIUM	06/08/2007	3,675.00	10	3,674.00	-	3,674.00	1.00	1241
5112000002-103	ARCHIVERO	13/06/2005	15,952.80	10	15,951.80	-	15,951.80	1.00	1241
5112000005-4	PODIUM	09/08/2001	540.50	10	539.50	-	539.50	1.00	1241
5112000005-5	PODIUM	10/12/2001	460.00	10	459.00	-	459.00	1.00	1241
5112000005-6	PODIUM	29/03/2004	3,450.00	10	3,449.00	-	3,449.00	1.00	1241
5112000005-7	PODIUM	06/08/2007	8,222.20	10	8,221.20	-	8,221.20	1.00	1241
5291000023-1	CASETA DESARMABLE	04/07/2001	1.00	20	-	-	-	1.00	1242
5291000023-2	CASETA DESARMABLE	04/07/2001	11,500.00	20	11,499.00	-	11,499.00	1.00	1242
5112000005-8	PODIUM	06/08/2007	3,650.63	10	3,649.63	-	3,649.63	1.00	1241
5112000005-9	PODIUM	06/08/2007	33,308.58	10	33,307.58	-	33,307.58	1.00	1241
5112000005-10	PODIUM	04/10/2010	3,364.00	10	3,363.00	-	3,363.00	1.00	1241
5112000005-11	PODIUM	06/07/2005	1,840.00	10	1,839.00	-	1,839.00	1.00	1241
5112000005-12	PODIUM	06/10/2012	4,308.82	10	4,307.82	-	4,307.82	1.00	1241
5112000005-13	PODIUM	06/10/2012	3,068.50	10	3,067.50	-	3,067.50	1.00	1241

AMEALCO DE BONFIL

Informe de avance de gestion financiera al 30 de septiembre 2024

Número de Inventario	Descripción	Fecha Factura	Monto Original	% depreciacion	Depreciaciones anteriores a 2024	Depreciación 2024	Depreciación Acumulada en Balance	Valor en libros	Codigo
5112000005-14	PODIUM	06/10/2012	3,068.50	10	3,067.50	-	3,067.50	1.00	1241
5112000005-15	PODIUM	06/10/2012	3,068.50	10	3,067.50	-	3,067.50	1.00	1241
5151000131-1	MONITOR	21/02/2014	2,639.93	33.33	2,638.93	-	2,638.93	1.00	1241
5671000167-3	BOMBA PARA AGUA	09/07/2001	1.00	10	-	-	-	1.00	1246
5671000074-2	MOTOSIERRA	27/02/2010	3,672.00	10	3,671.00	-	3,671.00	1.00	1246
5112000004-1	MUEBLES DE OFICINA	27/09/2006	4,600.00	10	4,599.00	-	4,599.00	1.00	1241
5112000002-104	ARCHIVERO	13/06/2005	8,280.00	10	8,279.00	-	8,279.00	1.00	1241
5112000004-3	MUEBLES DE OFICINA	29/06/2001	1.00	10	-	-	-	1.00	1241
5112000004-4	MUEBLES DE OFICINA	04/05/2002	6,325.00	10	6,324.00	-	6,324.00	1.00	1241
5112000004-5	MUEBLES DE OFICINA	19/08/2010	2,900.00	10	2,899.00	-	2,899.00	1.00	1241
5112000004-6	MUEBLES DE OFICINA	05/07/2001	1.00	10	-	-	-	1.00	1241
5112000004-8	MUEBLES DE OFICINA	20/03/2004	690.00	10	689.00	-	689.00	1.00	1241
5112000004-9	MUEBLES DE OFICINA	08/08/2001	1,736.50	10	1,735.50	-	1,735.50	1.00	1241
5112000004-11	MUEBLES DE OFICINA	13/07/2006	823.54	10	822.54	-	822.54	1.00	1241
5112000004-12	MUEBLES DE OFICINA	13/07/2006	823.54	10	822.54	-	822.54	1.00	1241
5112000004-16	MUEBLES DE OFICINA	13/07/2006	823.54	10	822.54	-	822.54	1.00	1241
5112000004-17	MUEBLES DE OFICINA	14/07/2006	823.54	10	822.54	-	822.54	1.00	1241
5112000004-18	MUEBLES DE OFICINA	09/08/2001	4,140.00	10	4,139.00	-	4,139.00	1.00	1241
5112000004-20	MUEBLES DE OFICINA	17/09/2003	1.00	10	-	-	-	1.00	1241
5111000028-126	ESCRITORIO	04/07/2001	425.00	10	424.00	-	424.00	1.00	1241
5112000004-21	MUEBLES DE OFICINA	07/11/2008	4,140.00	10	4,139.00	-	4,139.00	1.00	1241
5112000005-16	PODIUM	23/10/2002	2,070.00	10	2,069.00	-	2,069.00	1.00	1241
5111000042-30	LOCKER	05/07/2001	1.00	10	-	-	-	1.00	1241
5111000042-31	LOCKER	05/07/2001	1.00	10	-	-	-	1.00	1241
5151000029-7	EQUIPO MULTIFUNCIONES (SCANNER, COPIADORA, IMPRESORA,)	17/12/2013	7,998.39	33.3	7,997.39	-	7,997.39	1.00	1241
5151000029-9	EQUIPO MULTIFUNCIONES (SCANNER, COPIADORA, IMPRESORA,)	20/05/2014	110,084.00	33.3	110,083.00	-	110,083.00	1.00	1241
5151000029-10	EQUIPO MULTIFUNCIONES (SCANNER, COPIADORA, IMPRESORA,)	09/07/2001	345.00	33.3	344.00	-	344.00	1.00	1241

AMEALCO DE BONFIL

Informe de avance de gestion financiera al 30 de septiembre 2024

Número de Inventario	Descripción	Fecha Factura	Monto Original	% depreciacion	Depreciaciones anteriores a 2024	Depreciación 2024	Depreciación Acumulada en Balance	Valor en libros	Codigo
5221000026-11	APARATOS DEPORTIVOS	09/07/2001	1.00	20	-	-	-	1.00	1242
5112000006-24	OTROS MUEBLES	07/04/2004	3,220.00	10	3,219.00	-	3,219.00	1.00	1241
5151000072-3	NO-BREAK	25/03/2003	971.75	33.3	970.75	-	970.75	1.00	1241
5151000072-4	NO-BREAK	07/04/2003	1,897.50	33.3	1,896.50	-	1,896.50	1.00	1241
5151000072-12	NO-BREAK	13/06/2005	920.00	33.3	919.00	-	919.00	1.00	1241
5151000072-18	NO-BREAK	24/07/2012	4,280.28	33.3	4,279.28	-	4,279.28	1.00	1241
5151000072-19	NO-BREAK	13/07/2012	4,280.28	33.3	4,279.28	-	4,279.28	1.00	1241
5151000072-20	NO-BREAK	09/08/2001	1,399.00	33.3	1,398.00	-	1,398.00	1.00	1241
5151000072-21	NO-BREAK	09/08/2001	1,399.00	33.3	1,398.00	-	1,398.00	1.00	1241
5151000072-23	NO-BREAK	09/08/2001	1,399.00	33.3	1,398.00	-	1,398.00	1.00	1241
5211000100-1	NUMARK	24/10/2013	3,000.00	33.3	2,999.00	-	2,999.00	1.00	1242
5671000175-1	OPRESOR	26/09/2006	920.00	10	919.00	-	919.00	1.00	1246
5191000032-3	CIRCUITO CERRADO DE TELEVISIÓN	30/11/2013	3,499.00	10	3,498.00	-	3,498.00	1.00	1241
5691000309-1	PAPELERA	02/07/2014	11,020.00	10	10,376.79	642.21	11,019.00	1.00	1246
5221000013-6	MANCUERNA (PIEZA COMPLETA)	09/07/2001	1.00	20	-	-	-	1.00	1242
5221000013-7	MANCUERNA (PIEZA COMPLETA)	09/07/2001	1.00	20	-	-	-	1.00	1242
5221000013-8	MANCUERNA (PIEZA COMPLETA)	09/07/2001	1.00	20	-	-	-	1.00	1242
5221000026-12	APARATOS DEPORTIVOS	01/12/2014	11,600.00	20	11,599.00	-	11,599.00	1.00	1242
5111000028-127	ESCRITORIO	18/06/2005	1,322.50	10	1,321.50	-	1,321.50	1.00	1241
5111000028-128	ESCRITORIO	13/06/2005	1,353.55	10	1,352.55	-	1,352.55	1.00	1241
5111000028-129	ESCRITORIO	13/06/2005	1,353.55	10	1,352.55	-	1,352.55	1.00	1241
5111000028-130	ESCRITORIO	13/06/2005	1,353.55	10	1,352.55	-	1,352.55	1.00	1241
5111000028-136	ESCRITORIO	16/07/2003	1,552.50	10	1,551.50	-	1,551.50	1.00	1241
5111000028-137	ESCRITORIO	16/07/2003	1,552.50	10	1,551.50	-	1,551.50	1.00	1241
5112000008-1	PERCHERO	29/06/2001	1,076.87	10	1,075.87	-	1,075.87	1.00	1241
5671000165-4	LLAVE STILLSON	09/08/2010	1,276.00	10	1,275.00	-	1,275.00	1.00	1246
5131000007-28	ESCULTURA	14/10/2014	223.59	0	-	-	-	223.59	1247
5131000007-29	ESCULTURA	14/10/2014	252.30	0	-	-	-	252.30	1247
5131000007-30	ESCULTURA	14/10/2014	391.50	0	-	-	-	391.50	1247
5291000083-1	PIANO	06/07/2001	1.00	20	-	-	-	1.00	1242

Número de Inventario	Descripción	Fecha Factura	Monto Original	% depreciacion	Depreciaciones anteriores a 2024	Depreciación 2024	Depreciación Acumulada en Balance	Valor en libros	Codigo
5131000029-3	PINTURA	06/07/2001	1.00	0	-	-	-	1.00	1247
5131000029-4	PINTURA	06/07/2001	1.00	0	-	-	-	1.00	1247
5131000029-5	PINTURA	06/07/2001	1.00	0	-	-	-	1.00	1247
5131000029-6	PINTURA	06/07/2001	1.00	0	-	-	-	1.00	1247
5671000162-2	PINZAS	02/02/2012	550.00	10	549.00	-	549.00	1.00	1246
5511000046-1	PISTOLA	01/02/2002	4,850.56	0	-	-	-	4,850.56	1245
5511000046-2	PISTOLA	01/02/2002	4,850.56	0	-	-	-	4,850.56	1245
5511000046-3	PISTOLA	01/02/2002	4,850.56	0	-	-	-	4,850.56	1245
5511000046-4	PISTOLA	01/02/2002	4,850.56	0	-	-	-	4,850.56	1245
5511000046-5	PISTOLA	01/02/2002	4,850.56	0	-	-	-	4,850.56	1245
5511000046-6	PISTOLA	01/02/2002	4,850.56	0	-	-	-	4,850.56	1245
5511000046-7	PISTOLA	01/02/2002	4,850.56	0	-	-	-	4,850.56	1245
5511000046-8	PISTOLA	01/02/2002	4,850.56	0	-	-	-	4,850.56	1245
5511000046-9	PISTOLA	01/02/2002	4,850.56	0	-	-	-	4,850.56	1245
5511000046-10	PISTOLA	01/02/2002	4,850.56	0	-	-	-	4,850.56	1245
5511000046-11	PISTOLA	01/02/2002	4,850.56	0	-	-	-	4,850.56	1245
5511000046-12	PISTOLA	01/02/2002	4,850.56	0	-	-	-	4,850.56	1245
5511000046-13	PISTOLA	01/02/2002	4,850.56	0	-	-	-	4,850.56	1245
5511000046-14	PISTOLA	01/02/2002	4,850.56	0	-	-	-	4,850.56	1245
5511000046-15	PISTOLA	01/02/2002	4,850.56	0	-	-	-	4,850.56	1245
5511000046-16	PISTOLA	05/07/2001	1.00	0	-	-	-	1.00	1245
5511000046-17	PISTOLA	05/07/2001	1.00	0	-	-	-	1.00	1245
5511000046-18	PISTOLA	05/07/2001	1.00	0	-	-	-	1.00	1245
5511000046-19	PISTOLA	05/07/2001	1.00	0	-	-	-	1.00	1245
5511000046-20	PISTOLA	05/07/2001	1.00	0	-	-	-	1.00	1245
5511000046-21	PISTOLA	13/02/2011	2,088.00	0	-	-	-	2,088.00	1245
5511000046-22	PISTOLA	13/02/2011	2,088.00	0	-	-	-	2,088.00	1245
5111000071-1	PIZARRONES Y ROTAFOLIOS	10/06/2004	1,239.55	10	1,238.55	-	1,238.55	1.00	1241
5661000061-1	PLANTA LUZ EMERGENCIA	20/09/2007	5,300.00	10	5,299.00	-	5,299.00	1.00	1246
5211000099-5	MEDIO CARVIN	24/10/2013	18,000.00	33.3	17,999.00	-	17,999.00	1.00	1242

Número de Inventario	Descripción	Fecha Factura	Monto Original	% depreciacion	Depreciaciones anteriores a 2024	Depreciación 2024	Depreciación Acumulada en Balance	Valor en libros	Codigo
5211000099-6	MEDIO CARVIN	24/10/2013	15,000.00	33.3	14,999.00	-	14,999.00	1.00	1242
5211000099-7	MEDIO CARVIN	24/10/2013	15,000.00	33.3	14,999.00	-	14,999.00	1.00	1242
5112000005-17	PODIUM	27/07/2001	1.00	10	-	-	-	1.00	1241
5112000005-18	PODIUM	30/07/2001	6,000.00	10	5,999.00	-	5,999.00	1.00	1241
5112000005-19	PODIUM	31/07/2001	2,875.00	10	2,874.00	-	2,874.00	1.00	1241
5112000005-20	PODIUM	31/07/2001	2,875.00	10	2,874.00	-	2,874.00	1.00	1241
5112000005-21	PODIUM	31/07/2001	2,875.00	10	2,874.00	-	2,874.00	1.00	1241
5112000005-22	PODIUM	31/07/2001	2,875.00	10	2,874.00	-	2,874.00	1.00	1241
5112000005-23	PODIUM	31/07/2001	2,875.00	10	2,874.00	-	2,874.00	1.00	1241
5112000005-24	PODIUM	31/07/2001	2,875.00	10	2,874.00	-	2,874.00	1.00	1241
5112000005-25	PODIUM	31/07/2001	2,875.00	10	2,874.00	-	2,874.00	1.00	1241
5112000005-26	PODIUM	31/07/2001	2,875.00	10	2,874.00	-	2,874.00	1.00	1241
5112000005-27	PODIUM	31/07/2001	2,875.00	10	2,874.00	-	2,874.00	1.00	1241
5112000005-28	PODIUM	31/07/2001	2,875.00	10	2,874.00	-	2,874.00	1.00	1241
5112000005-29	PODIUM	31/07/2001	2,875.00	10	2,874.00	-	2,874.00	1.00	1241
5221000026-13	APARATOS DEPORTIVOS	09/07/2001	1.00	20	-	-	-	1.00	1242
5221000026-14	APARATOS DEPORTIVOS	09/07/2001	1.00	20	-	-	-	1.00	1242
5221000026-15	APARATOS DEPORTIVOS	01/12/2014	11,600.00	20	11,599.00	-	11,599.00	1.00	1242
5651000104-13	RADIO MOBIL	10/03/2011	5,394.00	10	5,393.00	-	5,393.00	1.00	1246
5651000104-18	RADIO MOBIL	20/06/2013	4,553.00	10	4,552.00	-	4,552.00	1.00	1246
5651000104-19	RADIO MOBIL	20/06/2013	4,553.00	10	4,552.00	-	4,552.00	1.00	1246
5651000104-31	RADIO MOBIL	25/05/2004	3,450.00	10	3,449.00	-	3,449.00	1.00	1246
5651000104-38	RADIO MOBIL	22/05/2007	3,674.25	10	3,673.25	-	3,673.25	1.00	1246
5651000104-40	RADIO MOBIL	24/05/2008	3,783.50	10	3,782.50	-	3,782.50	1.00	1246
5651000104-41	RADIO MOBIL	19/05/2009	5,347.50	10	5,346.50	-	5,346.50	1.00	1246
5651000104-42	RADIO MOBIL	09/08/2011	3,120.40	10	3,119.40	-	3,119.40	1.00	1246
5651000104-47	RADIO MOBIL	19/12/2012	3,050.80	10	3,049.80	-	3,049.80	1.00	1246
5651000104-49	RADIO MOBIL	19/12/2012	3,050.80	10	3,049.80	-	3,049.80	1.00	1246
5651000104-52	RADIO MOBIL	19/12/2012	4,216.60	10	4,215.60	-	4,215.60	1.00	1246
5651000104-53	RADIO MOBIL	01/07/2010	7,809.12	10	7,808.12	-	7,808.12	1.00	1246

Número de Inventario	Descripción	Fecha Factura	Monto Original	% depreciacion	Depreciaciones anteriores a 2024	Depreciación 2024	Depreciación Acumulada en Balance	Valor en libros	Codigo
5651000104-56	RADIO MOBIL	09/08/2001	6,482.98	10	6,481.98	-	6,481.98	1.00	1246
5112000006-25	OTROS MUEBLES	13/06/2005	14,760.25	10	14,759.25	-	14,759.25	1.00	1241
5191000052-15	ENFRIADOR Y CALENTADOR DE AGUA	19/04/2004	2,053.98	10	2,052.98	-	2,052.98	1.00	1241
5151000072-24	NO-BREAK	06/07/2001	320.00	33.3	319.00	-	319.00	1.00	1241
5151000072-25	NO-BREAK	10/07/2001	253.00	33.3	252.00	-	252.00	1.00	1241
5151000072-26	NO-BREAK	10/07/2001	253.00	33.3	252.00	-	252.00	1.00	1241
5151000072-27	NO-BREAK	10/07/2001	253.00	33.3	252.00	-	252.00	1.00	1241
5151000072-30	NO-BREAK	09/10/2001	320.00	33.3	319.00	-	319.00	1.00	1241
5151000072-31	NO-BREAK	09/10/2001	320.00	33.3	319.00	-	319.00	1.00	1241
5151000072-33	NO-BREAK	13/06/2005	920.00	33.3	919.00	-	919.00	1.00	1241
5151000072-34	NO-BREAK	13/07/2006	253.00	33.3	252.00	-	252.00	1.00	1241
5151000072-37	NO-BREAK	05/06/2013	12,632.40	33.3	12,631.40	-	12,631.40	1.00	1241
5151000072-38	NO-BREAK	07/09/2010	324.80	33.3	323.80	-	323.80	1.00	1241
5151000072-40	NO-BREAK	07/09/2010	324.80	33.3	323.80	-	323.80	1.00	1241
5151000072-42	NO-BREAK	29/06/2001	345.00	33.3	344.00	-	344.00	1.00	1241
5151000072-43	NO-BREAK	29/06/2001	312.00	33.3	311.00	-	311.00	1.00	1241
5151000072-45	NO-BREAK	07/09/2010	324.80	33.3	323.80	-	323.80	1.00	1241
5151000072-47	NO-BREAK	29/06/2001	232.60	33.3	231.60	-	231.60	1.00	1241
5151000072-49	NO-BREAK	09/07/2001	253.00	33.3	252.00	-	252.00	1.00	1241
5151000072-50	NO-BREAK	09/07/2001	253.00	33.3	252.00	-	252.00	1.00	1241
5151000072-51	NO-BREAK	09/07/2001	261.78	33.3	260.78	-	260.78	1.00	1241
5221000026-16	APARATOS DEPORTIVOS	01/12/2014	8,120.00	20	8,119.00	-	8,119.00	1.00	1242
5651000037-1	ESTACIÓN REPETIDORA	29/10/2002	14,547.50	10	14,546.50	-	14,546.50	1.00	1246
5112000006-26	OTROS MUEBLES	29/03/2004	690.00	10	689.00	-	689.00	1.00	1241
5111000041-21	LIBRERO	10/06/2005	2,530.00	10	2,529.00	-	2,529.00	1.00	1241
5211000074-4	PROYECTOR MÚLTIPLE	10/06/2005	3,162.50	33.33	3,161.50	-	3,161.50	1.00	1242
5131000007-31	ESCULTURA	14/10/2014	233.16	0	-	-	-	233.16	1247
5112000009-1	SILLONES	10/06/2005	19,000.00	10	18,999.00	-	18,999.00	1.00	1241
5151000089-1	SERVIDOR	30/07/2001	28,723.45	33.33	28,722.45	-	28,722.45	1.00	1241
5671000131-1	SIERRA ELÉCTRICA	25/05/2009	78,660.00	10	78,659.00	-	78,659.00	1.00	1246

Número de Inventario	Descripción	Fecha Factura	Monto Original	% depreciacion	Depreciaciones anteriores a 2024	Depreciación 2024	Depreciación Acumulada en Balance	Valor en libros	Codigo
5111000086-7	SILLA	21/06/2005	146.05	10	145.05	-	145.05	1.00	1241
5111000086-9	SILLA	21/06/2005	146.05	10	145.05	-	145.05	1.00	1241
5111000086-12	SILLA	14/03/2000	289.70	10	288.70	-	288.70	1.00	1241
5111000086-13	SILLA	14/03/2000	289.70	10	288.70	-	288.70	1.00	1241
5111000086-14	SILLA	14/03/2000	289.70	10	288.70	-	288.70	1.00	1241
5111000086-15	SILLA	14/03/2000	289.70	10	288.70	-	288.70	1.00	1241
5111000086-16	SILLA	14/03/2000	289.70	10	288.70	-	288.70	1.00	1241
5111000086-17	SILLA	14/03/2000	289.70	10	288.70	-	288.70	1.00	1241
5111000086-18	SILLA	14/03/2000	289.70	10	288.70	-	288.70	1.00	1241
5111000086-19	SILLA	14/03/2000	289.70	10	288.70	-	288.70	1.00	1241
5111000086-20	SILLA	14/03/2000	289.70	10	288.70	-	288.70	1.00	1241
5111000086-21	SILLA	14/03/2000	289.70	10	288.70	-	288.70	1.00	1241
5111000086-22	SILLA	14/03/2000	289.70	10	288.70	-	288.70	1.00	1241
5111000086-23	SILLA	14/03/2000	289.70	10	288.70	-	288.70	1.00	1241
5111000086-24	SILLA	14/03/2000	289.70	10	288.70	-	288.70	1.00	1241
5111000086-25	SILLA	14/03/2000	289.70	10	288.70	-	288.70	1.00	1241
5111000086-26	SILLA	14/03/2000	289.70	10	288.70	-	288.70	1.00	1241
5111000086-32	SILLA	05/10/2001	757.62	10	756.62	-	756.62	1.00	1241
5111000086-35	SILLA	10/06/2004	4,600.00	10	4,599.00	-	4,599.00	1.00	1241
5111000086-37	SILLA	31/07/2001	1,495.00	10	1,494.00	-	1,494.00	1.00	1241
5111000086-38	SILLA	31/07/2001	1,495.00	10	1,494.00	-	1,494.00	1.00	1241
5111000086-41	SILLA	31/07/2001	1,495.00	10	1,494.00	-	1,494.00	1.00	1241
5111000086-42	SILLA	31/07/2001	1,495.00	10	1,494.00	-	1,494.00	1.00	1241
5111000086-43	SILLA	31/07/2001	1,495.00	10	1,494.00	-	1,494.00	1.00	1241
5111000086-44	SILLA	31/07/2001	1,495.00	10	1,494.00	-	1,494.00	1.00	1241
5111000086-45	SILLA	31/07/2001	1,495.00	10	1,494.00	-	1,494.00	1.00	1241
5111000086-46	SILLA	31/07/2001	1,495.00	10	1,494.00	-	1,494.00	1.00	1241
5111000086-47	SILLA	31/07/2001	1,495.00	10	1,494.00	-	1,494.00	1.00	1241
5111000086-48	SILLA	31/07/2001	1,495.00	10	1,494.00	-	1,494.00	1.00	1241
5111000086-49	SILLA	31/07/2001	1,495.00	10	1,494.00	-	1,494.00	1.00	1241

AMEALCO DE BONFIL

Informe de avance de gestion financiera al 30 de septiembre 2024

Número de Inventario	Descripción	Fecha Factura	Monto Original	% depreciacion	Depreciaciones anteriores a 2024	Depreciación 2024	Depreciación Acumulada en Balance	Valor en libros	Codigo
5111000086-50	SILLA	31/07/2001	1,495.00	10	1,494.00	-	1,494.00	1.00	1241
5111000086-51	SILLA	31/07/2001	1,495.00	10	1,494.00	-	1,494.00	1.00	1241
5111000086-52	SILLA	31/07/2001	1,495.00	10	1,494.00	-	1,494.00	1.00	1241
5111000086-53	SILLA	31/07/2001	1,495.00	10	1,494.00	-	1,494.00	1.00	1241
5111000086-54	SILLA	31/07/2001	1,495.00	10	1,494.00	-	1,494.00	1.00	1241
5111000086-55	SILLA	31/07/2001	1,495.00	10	1,494.00	-	1,494.00	1.00	1241
5111000086-56	SILLA	31/07/2001	1,495.00	10	1,494.00	-	1,494.00	1.00	1241
5111000086-57	SILLA	31/07/2001	1,495.00	10	1,494.00	-	1,494.00	1.00	1241
5111000086-58	SILLA	31/07/2001	1,495.00	10	1,494.00	-	1,494.00	1.00	1241
5111000086-59	SILLA	31/07/2001	1,495.00	10	1,494.00	-	1,494.00	1.00	1241
5111000086-60	SILLA	31/07/2001	1,495.00	10	1,494.00	-	1,494.00	1.00	1241
5111000086-62	SILLA	31/07/2001	1,495.00	10	1,494.00	-	1,494.00	1.00	1241
5111000086-64	SILLA	26/11/2002	701.93	10	700.93	-	700.93	1.00	1241
5111000086-65	SILLA	26/03/2003	702.04	10	701.04	-	701.04	1.00	1241
5111000086-70	SILLA	16/07/2010	562.24	10	561.24	-	561.24	1.00	1241
5111000086-75	SILLA	16/07/2010	562.24	10	561.24	-	561.24	1.00	1241
5111000086-77	SILLA	16/07/2010	562.24	10	561.24	-	561.24	1.00	1241
5111000086-80	SILLA	16/07/2010	562.24	10	561.24	-	561.24	1.00	1241
5111000086-81	SILLA	16/07/2010	562.24	10	561.24	-	561.24	1.00	1241
5111000086-83	SILLA	16/07/2010	562.24	10	561.24	-	561.24	1.00	1241
5111000086-84	SILLA	17/06/2002	349.60	10	348.60	-	348.60	1.00	1241
5111000086-85	SILLA	17/06/2002	349.60	10	348.60	-	348.60	1.00	1241
5111000086-86	SILLA	17/06/2002	349.60	10	348.60	-	348.60	1.00	1241
5111000086-87	SILLA	17/06/2002	349.60	10	348.60	-	348.60	1.00	1241
5111000086-88	SILLA	17/06/2002	349.60	10	348.60	-	348.60	1.00	1241
5111000086-89	SILLA	17/06/2002	349.60	10	348.60	-	348.60	1.00	1241
5111000086-149	SILLA	13/06/2005	126.50	10	125.50	-	125.50	1.00	1241
5111000086-150	SILLA	13/06/2005	126.50	10	125.50	-	125.50	1.00	1241
5111000086-151	SILLA	13/06/2005	126.50	10	125.50	-	125.50	1.00	1241
5111000086-152	SILLA	13/06/2005	126.50	10	125.50	-	125.50	1.00	1241

Número de Inventario	Descripción	Fecha Factura	Monto Original	% depreciacion	Depreciaciones anteriores a 2024	Depreciación 2024	Depreciación Acumulada en Balance	Valor en libros	Codigo
5111000086-153	SILLA	13/06/2005	126.50	10	125.50	-	125.50	1.00	1241
5111000086-154	SILLA	13/06/2005	126.50	10	125.50	-	125.50	1.00	1241
5111000086-155	SILLA	13/06/2005	126.50	10	125.50	-	125.50	1.00	1241
5111000086-156	SILLA	13/06/2005	126.50	10	125.50	-	125.50	1.00	1241
5111000086-157	SILLA	13/06/2005	126.50	10	125.50	-	125.50	1.00	1241
5111000086-158	SILLA	13/06/2005	126.50	10	125.50	-	125.50	1.00	1241
5111000086-159	SILLA	13/06/2005	126.50	10	125.50	-	125.50	1.00	1241
5111000086-160	SILLA	13/06/2005	126.50	10	125.50	-	125.50	1.00	1241
5111000086-161	SILLA	13/06/2005	126.50	10	125.50	-	125.50	1.00	1241
5111000086-162	SILLA	13/06/2005	126.50	10	125.50	-	125.50	1.00	1241
5111000086-163	SILLA	13/06/2005	126.50	10	125.50	-	125.50	1.00	1241
5111000086-164	SILLA	13/06/2005	126.50	10	125.50	-	125.50	1.00	1241
5111000086-189	SILLA	29/07/2002	799.00	10	798.00	-	798.00	1.00	1241
5111000086-190	SILLA	13/06/2005	141.45	10	140.45	-	140.45	1.00	1241
5111000086-191	SILLA	13/06/2005	141.45	10	140.45	-	140.45	1.00	1241
5111000086-192	SILLA	13/06/2005	141.45	10	140.45	-	140.45	1.00	1241
5111000086-193	SILLA	13/06/2005	141.45	10	140.45	-	140.45	1.00	1241
5111000086-194	SILLA	13/06/2005	141.45	10	140.45	-	140.45	1.00	1241
5111000086-195	SILLA	13/06/2005	141.45	10	140.45	-	140.45	1.00	1241
5111000086-196	SILLA	13/06/2005	141.45	10	140.45	-	140.45	1.00	1241
5111000086-197	SILLA	13/06/2005	141.45	10	140.45	-	140.45	1.00	1241
5111000086-198	SILLA	13/06/2005	141.45	10	140.45	-	140.45	1.00	1241
5111000086-199	SILLA	13/06/2005	141.45	10	140.45	-	140.45	1.00	1241
5111000086-200	SILLA	13/06/2005	141.45	10	140.45	-	140.45	1.00	1241
5111000086-201	SILLA	13/06/2005	141.45	10	140.45	-	140.45	1.00	1241
5111000086-202	SILLA	13/06/2005	141.45	10	140.45	-	140.45	1.00	1241
5111000086-206	SILLA	27/09/2006	208.74	10	207.74	-	207.74	1.00	1241
5111000086-207	SILLA	27/09/2006	208.74	10	207.74	-	207.74	1.00	1241
5111000086-208	SILLA	27/09/2006	208.74	10	207.74	-	207.74	1.00	1241
5111000086-209	SILLA	27/09/2006	208.74	10	207.74	-	207.74	1.00	1241

Número de Inventario	Descripción	Fecha Factura	Monto Original	% depreciacion	Depreciaciones anteriores a 2024	Depreciación 2024	Depreciación Acumulada en Balance	Valor en libros	Codigo
5111000086-210	SILLA	02/05/2007	195.50	10	194.50	-	194.50	1.00	1241
5111000086-211	SILLA	02/05/2007	195.50	10	194.50	-	194.50	1.00	1241
5111000086-212	SILLA	02/05/2007	195.50	10	194.50	-	194.50	1.00	1241
5111000086-213	SILLA	02/05/2007	195.50	10	194.50	-	194.50	1.00	1241
5111000086-214	SILLA	02/05/2007	195.50	10	194.50	-	194.50	1.00	1241
5111000086-215	SILLA	02/05/2007	195.50	10	194.50	-	194.50	1.00	1241
5111000086-216	SILLA	02/05/2007	195.50	10	194.50	-	194.50	1.00	1241
5111000086-217	SILLA	02/05/2007	195.50	10	194.50	-	194.50	1.00	1241
5111000086-221	SILLA	02/05/2007	195.50	10	194.50	-	194.50	1.00	1241
5111000086-222	SILLA	02/05/2007	195.50	10	194.50	-	194.50	1.00	1241
5111000086-223	SILLA	02/05/2007	195.50	10	194.50	-	194.50	1.00	1241
5111000086-224	SILLA	02/05/2007	195.50	10	194.50	-	194.50	1.00	1241
5111000086-225	SILLA	02/05/2007	195.50	10	194.50	-	194.50	1.00	1241
5111000086-226	SILLA	02/05/2007	195.50	10	194.50	-	194.50	1.00	1241
5111000086-227	SILLA	02/05/2007	195.50	10	194.50	-	194.50	1.00	1241
5111000086-228	SILLA	02/05/2007	195.50	10	194.50	-	194.50	1.00	1241
5111000086-229	SILLA	02/05/2007	195.50	10	194.50	-	194.50	1.00	1241
5111000086-230	SILLA	02/05/2007	195.50	10	194.50	-	194.50	1.00	1241
5111000086-231	SILLA	02/05/2007	195.50	10	194.50	-	194.50	1.00	1241
5111000086-232	SILLA	02/05/2007	195.50	10	194.50	-	194.50	1.00	1241
5111000086-233	SILLA	02/05/2007	195.50	10	194.50	-	194.50	1.00	1241
5111000086-234	SILLA	02/05/2007	195.50	10	194.50	-	194.50	1.00	1241
5111000086-235	SILLA	02/05/2007	195.50	10	194.50	-	194.50	1.00	1241
5111000086-236	SILLA	02/05/2007	195.50	10	194.50	-	194.50	1.00	1241
5111000086-237	SILLA	02/05/2007	195.50	10	194.50	-	194.50	1.00	1241
5111000086-238	SILLA	02/05/2007	195.50	10	194.50	-	194.50	1.00	1241
5111000086-240	SILLA	17/07/2008	138.98	10	137.98	-	137.98	1.00	1241
5111000086-241	SILLA	17/07/2008	138.98	10	137.98	-	137.98	1.00	1241
5111000086-251	SILLA	17/07/2008	138.98	10	137.98	-	137.98	1.00	1241
5111000086-252	SILLA	17/07/2008	138.98	10	137.98	-	137.98	1.00	1241

Número de Inventario	Descripción	Fecha Factura	Monto Original	% depreciacion	Depreciaciones anteriores a 2024	Depreciación 2024	Depreciación Acumulada en Balance	Valor en libros	Codigo
5111000086-254	SILLA	17/07/2008	138.98	10	137.98	-	137.98	1.00	1241
5111000086-255	SILLA	17/07/2008	138.98	10	137.98	-	137.98	1.00	1241
5111000086-256	SILLA	17/07/2008	138.98	10	137.98	-	137.98	1.00	1241
5111000086-257	SILLA	17/07/2008	138.98	10	137.98	-	137.98	1.00	1241
5111000086-259	SILLA	17/07/2008	138.98	10	137.98	-	137.98	1.00	1241
5111000086-284	SILLA	18/07/2008	138.98	10	137.98	-	137.98	1.00	1241
5111000086-285	SILLA	18/07/2008	138.98	10	137.98	-	137.98	1.00	1241
5111000086-286	SILLA	18/07/2008	138.98	10	137.98	-	137.98	1.00	1241
5111000086-287	SILLA	18/07/2008	138.98	10	137.98	-	137.98	1.00	1241
5111000086-289	SILLA	18/07/2008	138.98	10	137.98	-	137.98	1.00	1241
5111000086-393	SILLA	18/07/2008	138.98	10	137.98	-	137.98	1.00	1241
5111000086-396	SILLA	19/07/2008	138.98	10	137.98	-	137.98	1.00	1241
5111000086-400	SILLA	19/07/2008	138.98	10	137.98	-	137.98	1.00	1241
5111000086-464	SILLA	18/08/2008	138.98	10	137.98	-	137.98	1.00	1241
5111000086-476	SILLA	18/08/2008	138.98	10	137.98	-	137.98	1.00	1241
5111000086-477	SILLA	18/08/2008	138.98	10	137.98	-	137.98	1.00	1241
5111000086-540	SILLA	18/08/2008	138.98	10	137.98	-	137.98	1.00	1241
5111000086-541	SILLA	18/08/2008	138.98	10	137.98	-	137.98	1.00	1241
5111000086-542	SILLA	18/08/2008	138.98	10	137.98	-	137.98	1.00	1241
5111000086-543	SILLA	18/08/2008	138.98	10	137.98	-	137.98	1.00	1241
5111000086-544	SILLA	18/08/2008	138.98	10	137.98	-	137.98	1.00	1241
5111000086-545	SILLA	18/08/2008	138.98	10	137.98	-	137.98	1.00	1241
5111000086-546	SILLA	18/08/2008	138.98	10	137.98	-	137.98	1.00	1241
5111000086-547	SILLA	18/08/2008	138.98	10	137.98	-	137.98	1.00	1241
5111000086-548	SILLA	18/08/2008	138.98	10	137.98	-	137.98	1.00	1241
5111000086-549	SILLA	18/08/2008	138.98	10	137.98	-	137.98	1.00	1241
5111000086-550	SILLA	18/08/2008	138.98	10	137.98	-	137.98	1.00	1241
5111000086-551	SILLA	18/08/2008	138.98	10	137.98	-	137.98	1.00	1241
5111000086-552	SILLA	18/08/2008	138.98	10	137.98	-	137.98	1.00	1241
5111000086-553	SILLA	18/08/2008	138.98	10	137.98	-	137.98	1.00	1241

Número de Inventario	Descripción	Fecha Factura	Monto Original	% depreciacion	Depreciaciones anteriores a 2024	Depreciación 2024	Depreciación Acumulada en Balance	Valor en libros	Codigo
5111000086-554	SILLA	18/08/2008	138.98	10	137.98	-	137.98	1.00	1241
5111000086-555	SILLA	18/08/2008	138.98	10	137.98	-	137.98	1.00	1241
5111000086-556	SILLA	18/08/2008	138.98	10	137.98	-	137.98	1.00	1241
5111000086-557	SILLA	18/08/2008	138.98	10	137.98	-	137.98	1.00	1241
5111000086-558	SILLA	18/08/2008	138.98	10	137.98	-	137.98	1.00	1241
5111000086-559	SILLA	18/08/2008	138.98	10	137.98	-	137.98	1.00	1241
5111000086-560	SILLA	18/08/2008	138.98	10	137.98	-	137.98	1.00	1241
5111000086-561	SILLA	18/08/2008	138.98	10	137.98	-	137.98	1.00	1241
5111000086-562	SILLA	18/08/2008	138.98	10	137.98	-	137.98	1.00	1241
5111000086-563	SILLA	18/08/2008	138.98	10	137.98	-	137.98	1.00	1241
5111000086-564	SILLA	18/08/2008	138.98	10	137.98	-	137.98	1.00	1241
5111000086-565	SILLA	18/08/2008	138.98	10	137.98	-	137.98	1.00	1241
5111000086-566	SILLA	18/08/2008	138.98	10	137.98	-	137.98	1.00	1241
5111000086-567	SILLA	18/08/2008	138.98	10	137.98	-	137.98	1.00	1241
5111000086-568	SILLA	18/08/2008	138.98	10	137.98	-	137.98	1.00	1241
5111000086-569	SILLA	18/08/2008	138.98	10	137.98	-	137.98	1.00	1241
5111000086-570	SILLA	18/08/2008	138.98	10	137.98	-	137.98	1.00	1241
5111000086-571	SILLA	18/08/2008	138.98	10	137.98	-	137.98	1.00	1241
5111000086-572	SILLA	18/08/2008	138.98	10	137.98	-	137.98	1.00	1241
5111000086-573	SILLA	18/08/2008	138.98	10	137.98	-	137.98	1.00	1241
5111000086-574	SILLA	18/08/2008	138.98	10	137.98	-	137.98	1.00	1241
5111000086-575	SILLA	18/08/2008	138.98	10	137.98	-	137.98	1.00	1241
5111000086-576	SILLA	18/08/2008	138.98	10	137.98	-	137.98	1.00	1241
5111000086-577	SILLA	18/08/2008	138.98	10	137.98	-	137.98	1.00	1241
5111000086-578	SILLA	18/08/2008	138.98	10	137.98	-	137.98	1.00	1241
5111000086-579	SILLA	18/08/2008	138.98	10	137.98	-	137.98	1.00	1241
5111000086-580	SILLA	18/08/2008	138.98	10	137.98	-	137.98	1.00	1241
5111000086-581	SILLA	18/08/2008	138.98	10	137.98	-	137.98	1.00	1241
5111000086-582	SILLA	18/08/2008	138.98	10	137.98	-	137.98	1.00	1241
5111000086-583	SILLA	18/08/2008	138.98	10	137.98	-	137.98	1.00	1241

Número de Inventario	Descripción	Fecha Factura	Monto Original	% depreciacion	Depreciaciones anteriores a 2024	Depreciación 2024	Depreciación Acumulada en Balance	Valor en libros	Codigo
5111000086-584	SILLA	18/08/2008	138.98	10	137.98	-	137.98	1.00	1241
5111000086-585	SILLA	18/08/2008	138.98	10	137.98	-	137.98	1.00	1241
5111000086-586	SILLA	18/08/2008	138.98	10	137.98	-	137.98	1.00	1241
5111000086-587	SILLA	18/08/2008	138.98	10	137.98	-	137.98	1.00	1241
5111000086-588	SILLA	18/08/2008	138.98	10	137.98	-	137.98	1.00	1241
5111000086-589	SILLA	18/08/2008	138.98	10	137.98	-	137.98	1.00	1241
5111000086-590	SILLA	18/08/2008	138.98	10	137.98	-	137.98	1.00	1241
5111000086-591	SILLA	18/08/2008	138.98	10	137.98	-	137.98	1.00	1241
5111000086-592	SILLA	18/08/2008	138.98	10	137.98	-	137.98	1.00	1241
5111000086-593	SILLA	18/08/2008	138.98	10	137.98	-	137.98	1.00	1241
5111000086-594	SILLA	18/08/2008	138.98	10	137.98	-	137.98	1.00	1241
5111000086-595	SILLA	18/08/2008	138.98	10	137.98	-	137.98	1.00	1241
5111000086-596	SILLA	18/08/2008	138.98	10	137.98	-	137.98	1.00	1241
5111000086-597	SILLA	18/08/2008	138.98	10	137.98	-	137.98	1.00	1241
5111000086-598	SILLA	18/08/2008	138.98	10	137.98	-	137.98	1.00	1241
5111000086-599	SILLA	18/08/2008	138.98	10	137.98	-	137.98	1.00	1241
5111000086-600	SILLA	18/08/2008	138.98	10	137.98	-	137.98	1.00	1241
5111000086-601	SILLA	18/08/2008	138.98	10	137.98	-	137.98	1.00	1241
5111000086-602	SILLA	18/08/2008	138.98	10	137.98	-	137.98	1.00	1241
5111000086-603	SILLA	18/08/2008	138.98	10	137.98	-	137.98	1.00	1241
5111000086-604	SILLA	18/08/2008	138.98	10	137.98	-	137.98	1.00	1241
5111000086-605	SILLA	18/08/2008	138.98	10	137.98	-	137.98	1.00	1241
5111000086-606	SILLA	18/08/2008	138.98	10	137.98	-	137.98	1.00	1241
5111000086-607	SILLA	18/08/2008	138.98	10	137.98	-	137.98	1.00	1241
5111000086-608	SILLA	18/08/2008	138.98	10	137.98	-	137.98	1.00	1241
5111000086-609	SILLA	18/08/2008	138.98	10	137.98	-	137.98	1.00	1241
5111000086-610	SILLA	18/08/2008	138.98	10	137.98	-	137.98	1.00	1241
5111000086-611	SILLA	18/08/2008	138.98	10	137.98	-	137.98	1.00	1241
5111000086-612	SILLA	18/08/2008	138.98	10	137.98	-	137.98	1.00	1241
5111000086-613	SILLA	18/08/2008	138.98	10	137.98	-	137.98	1.00	1241

AMEALCO DE BONFIL

Informe de avance de gestion financiera al 30 de septiembre 2024

Número de Inventario	Descripción	Fecha Factura	Monto Original	% depreciacion	Depreciaciones anteriores a 2024	Depreciación 2024	Depreciación Acumulada en Balance	Valor en libros	Codigo
5111000086-614	SILLA	18/08/2008	138.98	10	137.98	-	137.98	1.00	1241
5111000086-615	SILLA	18/08/2008	138.98	10	137.98	-	137.98	1.00	1241
5111000086-616	SILLA	18/08/2008	138.98	10	137.98	-	137.98	1.00	1241
5111000086-617	SILLA	18/08/2008	138.98	10	137.98	-	137.98	1.00	1241
5111000086-618	SILLA	18/08/2008	138.98	10	137.98	-	137.98	1.00	1241
5111000086-619	SILLA	18/08/2008	138.98	10	137.98	-	137.98	1.00	1241
5111000086-620	SILLA	18/08/2008	138.98	10	137.98	-	137.98	1.00	1241
5111000086-621	SILLA	18/08/2008	138.98	10	137.98	-	137.98	1.00	1241
5111000086-622	SILLA	18/08/2008	138.98	10	137.98	-	137.98	1.00	1241
5111000086-623	SILLA	18/08/2008	138.98	10	137.98	-	137.98	1.00	1241
5111000086-624	SILLA	18/08/2008	138.98	10	137.98	-	137.98	1.00	1241
5111000086-625	SILLA	18/08/2008	138.98	10	137.98	-	137.98	1.00	1241
5111000086-626	SILLA	18/08/2008	138.98	10	137.98	-	137.98	1.00	1241
5111000086-627	SILLA	18/08/2008	138.98	10	137.98	-	137.98	1.00	1241
5111000086-628	SILLA	18/08/2008	138.98	10	137.98	-	137.98	1.00	1241
5111000086-629	SILLA	18/08/2008	138.98	10	137.98	-	137.98	1.00	1241
5111000086-630	SILLA	18/08/2008	138.98	10	137.98	-	137.98	1.00	1241
5111000086-631	SILLA	18/08/2008	138.98	10	137.98	-	137.98	1.00	1241
5111000086-632	SILLA	18/08/2008	138.98	10	137.98	-	137.98	1.00	1241
5111000086-633	SILLA	19/08/2008	138.98	10	137.98	-	137.98	1.00	1241
5111000086-634	SILLA	19/08/2008	138.98	10	137.98	-	137.98	1.00	1241
5111000086-635	SILLA	19/08/2008	138.98	10	137.98	-	137.98	1.00	1241
5111000086-636	SILLA	19/08/2008	138.98	10	137.98	-	137.98	1.00	1241
5111000086-637	SILLA	19/08/2008	138.98	10	137.98	-	137.98	1.00	1241
5111000086-638	SILLA	19/08/2008	138.98	10	137.98	-	137.98	1.00	1241
5111000086-639	SILLA	19/08/2008	138.98	10	137.98	-	137.98	1.00	1241
5111000086-640	SILLA	19/08/2008	138.98	10	137.98	-	137.98	1.00	1241
5111000086-641	SILLA	19/08/2008	138.98	10	137.98	-	137.98	1.00	1241
5111000086-642	SILLA	19/08/2008	138.98	10	137.98	-	137.98	1.00	1241
5111000086-643	SILLA	19/08/2008	138.98	10	137.98	-	137.98	1.00	1241

AMEALCO DE BONFIL

Informe de avance de gestion financiera al 30 de septiembre 2024

Número de Inventario	Descripción	Fecha Factura	Monto Original	% depreciacion	Depreciaciones anteriores a 2024	Depreciación 2024	Depreciación Acumulada en Balance	Valor en libros	Codigo
5111000086-644	SILLA	19/08/2008	138.98	10	137.98	-	137.98	1.00	1241
5111000086-645	SILLA	19/08/2008	138.98	10	137.98	-	137.98	1.00	1241
5111000086-646	SILLA	19/08/2008	138.98	10	137.98	-	137.98	1.00	1241
5111000086-647	SILLA	19/08/2008	138.98	10	137.98	-	137.98	1.00	1241
5111000086-648	SILLA	19/08/2008	138.98	10	137.98	-	137.98	1.00	1241
5111000086-649	SILLA	19/08/2008	138.98	10	137.98	-	137.98	1.00	1241
5111000086-650	SILLA	19/08/2008	138.98	10	137.98	-	137.98	1.00	1241
5111000086-651	SILLA	19/08/2008	138.98	10	137.98	-	137.98	1.00	1241
5111000086-652	SILLA	19/08/2008	138.98	10	137.98	-	137.98	1.00	1241
5111000086-653	SILLA	19/08/2008	138.98	10	137.98	-	137.98	1.00	1241
5111000086-654	SILLA	19/08/2008	138.98	10	137.98	-	137.98	1.00	1241
5111000086-655	SILLA	19/08/2008	138.98	10	137.98	-	137.98	1.00	1241
5111000086-656	SILLA	19/08/2008	138.98	10	137.98	-	137.98	1.00	1241
5111000086-657	SILLA	19/08/2008	138.98	10	137.98	-	137.98	1.00	1241
5111000086-658	SILLA	19/08/2008	138.98	10	137.98	-	137.98	1.00	1241
5111000086-659	SILLA	19/08/2008	138.98	10	137.98	-	137.98	1.00	1241
5111000086-660	SILLA	19/08/2008	138.98	10	137.98	-	137.98	1.00	1241
5111000086-661	SILLA	19/08/2008	138.98	10	137.98	-	137.98	1.00	1241
5111000086-662	SILLA	19/08/2008	138.98	10	137.98	-	137.98	1.00	1241
5111000086-663	SILLA	19/08/2008	138.98	10	137.98	-	137.98	1.00	1241
5111000086-664	SILLA	19/08/2008	138.98	10	137.98	-	137.98	1.00	1241
5111000086-665	SILLA	19/08/2008	138.98	10	137.98	-	137.98	1.00	1241
5111000086-666	SILLA	19/08/2008	138.98	10	137.98	-	137.98	1.00	1241
5111000086-667	SILLA	19/08/2008	138.98	10	137.98	-	137.98	1.00	1241
5111000086-668	SILLA	19/08/2008	138.98	10	137.98	-	137.98	1.00	1241
5111000086-669	SILLA	19/08/2008	138.98	10	137.98	-	137.98	1.00	1241
5111000086-670	SILLA	19/08/2008	138.98	10	137.98	-	137.98	1.00	1241
5111000086-671	SILLA	19/08/2008	138.98	10	137.98	-	137.98	1.00	1241
5111000086-672	SILLA	19/08/2008	138.98	10	137.98	-	137.98	1.00	1241
5111000086-673	SILLA	19/08/2008	138.98	10	137.98	-	137.98	1.00	1241

Número de Inventario	Descripción	Fecha Factura	Monto Original	% depreciacion	Depreciaciones anteriores a 2024	Depreciación 2024	Depreciación Acumulada en Balance	Valor en libros	Codigo
5111000086-674	SILLA	19/08/2008	138.98	10	137.98	-	137.98	1.00	1241
5111000086-675	SILLA	19/08/2008	138.98	10	137.98	-	137.98	1.00	1241
5111000086-676	SILLA	19/08/2008	138.98	10	137.98	-	137.98	1.00	1241
5111000086-677	SILLA	19/08/2008	138.98	10	137.98	-	137.98	1.00	1241
5111000086-678	SILLA	19/08/2008	138.98	10	137.98	-	137.98	1.00	1241
5111000086-679	SILLA	19/08/2008	138.98	10	137.98	-	137.98	1.00	1241
5111000086-680	SILLA	19/08/2008	138.98	10	137.98	-	137.98	1.00	1241
5111000086-681	SILLA	19/08/2008	138.98	10	137.98	-	137.98	1.00	1241
5111000086-682	SILLA	19/08/2008	138.98	10	137.98	-	137.98	1.00	1241
5111000086-683	SILLA	19/08/2008	138.98	10	137.98	-	137.98	1.00	1241
5111000086-684	SILLA	19/08/2008	138.98	10	137.98	-	137.98	1.00	1241
5111000086-685	SILLA	19/08/2008	138.98	10	137.98	-	137.98	1.00	1241
5111000086-686	SILLA	19/08/2008	138.98	10	137.98	-	137.98	1.00	1241
5111000086-687	SILLA	19/08/2008	138.98	10	137.98	-	137.98	1.00	1241
5111000086-688	SILLA	19/08/2008	138.98	10	137.98	-	137.98	1.00	1241
5111000086-689	SILLA	19/08/2008	138.98	10	137.98	-	137.98	1.00	1241
5111000086-690	SILLA	19/08/2008	138.98	10	137.98	-	137.98	1.00	1241
5111000086-691	SILLA	19/08/2008	138.98	10	137.98	-	137.98	1.00	1241
5111000086-692	SILLA	19/08/2008	138.98	10	137.98	-	137.98	1.00	1241
5111000086-693	SILLA	19/08/2008	138.98	10	137.98	-	137.98	1.00	1241
5111000086-694	SILLA	19/08/2008	138.98	10	137.98	-	137.98	1.00	1241
5111000086-695	SILLA	19/08/2008	138.98	10	137.98	-	137.98	1.00	1241
5111000086-696	SILLA	19/08/2008	138.98	10	137.98	-	137.98	1.00	1241
5111000086-697	SILLA	19/08/2008	138.98	10	137.98	-	137.98	1.00	1241
5111000086-698	SILLA	19/08/2008	138.98	10	137.98	-	137.98	1.00	1241
5111000086-699	SILLA	19/08/2008	138.98	10	137.98	-	137.98	1.00	1241
5111000086-700	SILLA	19/08/2008	138.98	10	137.98	-	137.98	1.00	1241
5111000086-701	SILLA	19/08/2008	138.98	10	137.98	-	137.98	1.00	1241
5111000086-702	SILLA	19/08/2008	138.98	10	137.98	-	137.98	1.00	1241
5111000086-703	SILLA	19/08/2008	138.98	10	137.98	-	137.98	1.00	1241

AMEALCO DE BONFIL

Informe de avance de gestion financiera al 30 de septiembre 2024

Número de Inventario	Descripción	Fecha Factura	Monto Original	% depreciacion	Depreciaciones anteriores a 2024	Depreciación 2024	Depreciación Acumulada en Balance	Valor en libros	Codigo
5111000086-704	SILLA	19/08/2008	138.98	10	137.98	-	137.98	1.00	1241
5111000086-705	SILLA	19/08/2008	138.98	10	137.98	-	137.98	1.00	1241
5111000086-706	SILLA	19/08/2008	138.98	10	137.98	-	137.98	1.00	1241
5111000086-707	SILLA	19/08/2008	138.98	10	137.98	-	137.98	1.00	1241
5111000086-708	SILLA	19/08/2008	138.98	10	137.98	-	137.98	1.00	1241
5111000086-709	SILLA	19/08/2008	138.98	10	137.98	-	137.98	1.00	1241
5111000086-710	SILLA	19/08/2008	138.98	10	137.98	-	137.98	1.00	1241
5111000086-711	SILLA	19/08/2008	138.98	10	137.98	-	137.98	1.00	1241
5111000086-712	SILLA	19/08/2008	138.98	10	137.98	-	137.98	1.00	1241
5111000086-713	SILLA	19/08/2008	138.98	10	137.98	-	137.98	1.00	1241
5111000086-714	SILLA	19/08/2008	138.98	10	137.98	-	137.98	1.00	1241
5111000086-715	SILLA	19/08/2008	138.98	10	137.98	-	137.98	1.00	1241
5111000086-716	SILLA	19/08/2008	138.98	10	137.98	-	137.98	1.00	1241
5111000086-717	SILLA	19/08/2008	138.98	10	137.98	-	137.98	1.00	1241
5111000086-718	SILLA	19/08/2008	138.98	10	137.98	-	137.98	1.00	1241
5111000086-719	SILLA	19/08/2008	138.98	10	137.98	-	137.98	1.00	1241
5111000086-720	SILLA	19/08/2008	138.98	10	137.98	-	137.98	1.00	1241
5111000086-721	SILLA	19/08/2008	138.98	10	137.98	-	137.98	1.00	1241
5111000086-722	SILLA	19/08/2008	138.98	10	137.98	-	137.98	1.00	1241
5111000086-723	SILLA	19/08/2008	138.98	10	137.98	-	137.98	1.00	1241
5111000086-724	SILLA	19/08/2008	138.98	10	137.98	-	137.98	1.00	1241
5111000086-725	SILLA	19/08/2008	138.98	10	137.98	-	137.98	1.00	1241
5111000086-726	SILLA	19/08/2008	138.98	10	137.98	-	137.98	1.00	1241
5111000086-727	SILLA	19/08/2008	138.98	10	137.98	-	137.98	1.00	1241
5111000086-728	SILLA	19/08/2008	138.98	10	137.98	-	137.98	1.00	1241
5111000086-729	SILLA	19/08/2008	138.98	10	137.98	-	137.98	1.00	1241
5111000086-730	SILLA	19/08/2008	138.98	10	137.98	-	137.98	1.00	1241
5111000086-731	SILLA	19/08/2008	138.98	10	137.98	-	137.98	1.00	1241
5111000086-732	SILLA	19/08/2008	138.98	10	137.98	-	137.98	1.00	1241
5111000086-733	SILLA	19/08/2008	138.98	10	137.98	-	137.98	1.00	1241

Número de Inventario	Descripción	Fecha Factura	Monto Original	% depreciacion	Depreciaciones anteriores a 2024	Depreciación 2024	Depreciación Acumulada en Balance	Valor en libros	Codigo
5111000086-734	SILLA	19/08/2008	138.98	10	137.98	-	137.98	1.00	1241
5111000086-735	SILLA	19/08/2008	138.98	10	137.98	-	137.98	1.00	1241
5111000086-736	SILLA	19/08/2008	138.98	10	137.98	-	137.98	1.00	1241
5111000086-738	SILLA	13/06/2005	613.71	10	612.71	-	612.71	1.00	1241
5111000086-742	SILLA	22/10/2001	1,049.00	10	1,048.00	-	1,048.00	1.00	1241
5111000086-743	SILLA	22/10/2001	1,049.00	10	1,048.00	-	1,048.00	1.00	1241
5111000086-744	SILLA	22/10/2001	1,049.00	10	1,048.00	-	1,048.00	1.00	1241
5111000086-748	SILLA	26/11/2002	1,227.05	10	1,226.05	-	1,226.05	1.00	1241
5111000086-755	SILLA	03/04/2004	613.72	10	612.72	-	612.72	1.00	1241
5111000086-759	SILLA	03/04/2004	613.72	10	612.72	-	612.72	1.00	1241
5111000086-765	SILLA	25/05/2004	1,414.45	10	1,413.45	-	1,413.45	1.00	1241
5111000086-767	SILLA	12/07/2004	613.71	10	612.71	-	612.71	1.00	1241
5111000086-769	SILLA	12/07/2004	613.71	10	612.71	-	612.71	1.00	1241
5111000086-774	SILLA	06/08/2007	877.92	10	876.92	-	876.92	1.00	1241
5111000086-775	SILLA	06/08/2007	877.92	10	876.92	-	876.92	1.00	1241
5111000086-779	SILLA	05/01/2009	1,884.85	10	1,883.85	-	1,883.85	1.00	1241
5111000086-781	SILLA	12/10/2011	1,062.32	10	1,061.32	-	1,061.32	1.00	1241
5111000086-782	SILLA	08/04/2010	638.00	10	637.00	-	637.00	1.00	1241
5111000086-783	SILLA	17/06/2002	1,067.81	10	1,066.81	-	1,066.81	1.00	1241
5111000086-789	SILLA	16/07/2010	1.00	10	-	-	-	1.00	1241
5111000086-794	SILLA	16/07/2010	1.00	10	-	-	-	1.00	1241
5111000086-795	SILLA	16/07/2010	1.00	10	-	-	-	1.00	1241
5111000086-796	SILLA	16/07/2010	1.00	10	-	-	-	1.00	1241
5111000086-799	SILLA	16/07/2010	1.00	10	-	-	-	1.00	1241
5111000086-803	SILLA	16/07/2010	1.00	10	-	-	-	1.00	1241
5111000086-806	SILLA	29/06/2001	1.00	10	-	-	-	1.00	1241
5111000086-807	SILLA	05/07/2001	1.00	10	-	-	-	1.00	1241
5111000086-808	SILLA	05/07/2001	1.00	10	-	-	-	1.00	1241
5111000086-809	SILLA	05/07/2001	1.00	10	-	-	-	1.00	1241
5111000086-810	SILLA	05/07/2001	1.00	10	-	-	-	1.00	1241

AMEALCO DE BONFIL

Informe de avance de gestion financiera al 30 de septiembre 2024

Número de Inventario	Descripción	Fecha Factura	Monto Original	% depreciacion	Depreciaciones anteriores a 2024	Depreciación 2024	Depreciación Acumulada en Balance	Valor en libros	Codigo
5111000086-811	SILLA	05/07/2001	1.00	10	-	-	-	1.00	1241
5111000086-818	SILLA	29/06/2001	1.00	10	-	-	-	1.00	1241
5111000086-820	SILLA	29/06/2001	1.00	10	-	-	-	1.00	1241
5111000086-821	SILLA	29/06/2001	1.00	10	-	-	-	1.00	1241
5111000086-822	SILLA	29/06/2001	1.00	10	-	-	-	1.00	1241
5111000086-823	SILLA	29/06/2001	1.00	10	-	-	-	1.00	1241
5111000086-825	SILLA	04/07/2001	1.00	10	-	-	-	1.00	1241
5111000086-826	SILLA	04/07/2001	1.00	10	-	-	-	1.00	1241
5111000086-829	SILLA	04/07/2001	1.00	10	-	-	-	1.00	1241
5111000086-831	SILLA	04/07/2001	1.00	10	-	-	-	1.00	1241
5111000086-832	SILLA	04/07/2001	1.00	10	-	-	-	1.00	1241
5111000086-833	SILLA	04/07/2001	1.00	10	-	-	-	1.00	1241
5111000086-835	SILLA	04/07/2001	1.00	10	-	-	-	1.00	1241
5111000086-836	SILLA	05/07/2001	1.00	10	-	-	-	1.00	1241
5111000086-837	SILLA	13/06/2005	276.00	10	275.00	-	275.00	1.00	1241
5111000086-838	SILLA	13/06/2005	276.00	10	275.00	-	275.00	1.00	1241
5111000086-839	SILLA	13/06/2005	276.00	10	275.00	-	275.00	1.00	1241
5111000086-840	SILLA	13/06/2005	276.00	10	275.00	-	275.00	1.00	1241
5111000086-841	SILLA	13/06/2005	276.00	10	275.00	-	275.00	1.00	1241
5111000086-842	SILLA	13/06/2005	276.00	10	275.00	-	275.00	1.00	1241
5111000086-843	SILLA	13/06/2005	276.00	10	275.00	-	275.00	1.00	1241
5111000086-844	SILLA	13/06/2005	276.00	10	275.00	-	275.00	1.00	1241
5111000086-845	SILLA	13/06/2005	276.00	10	275.00	-	275.00	1.00	1241
5111000086-846	SILLA	13/06/2005	276.00	10	275.00	-	275.00	1.00	1241
5111000086-847	SILLA	13/06/2005	276.00	10	275.00	-	275.00	1.00	1241
5111000086-848	SILLA	13/06/2005	276.00	10	275.00	-	275.00	1.00	1241
5111000086-849	SILLA	13/06/2005	276.00	10	275.00	-	275.00	1.00	1241
5111000086-861	SILLA	11/05/2007	419.75	10	418.75	-	418.75	1.00	1241
5111000086-862	SILLA	06/08/2007	894.27	10	893.27	-	893.27	1.00	1241
5111000086-863	SILLA	06/08/2007	894.27	10	893.27	-	893.27	1.00	1241

Número de Inventario	Descripción	Fecha Factura	Monto Original	% depreciacion	Depreciaciones anteriores a 2024	Depreciación 2024	Depreciación Acumulada en Balance	Valor en libros	Codigo
5111000086-864	SILLA	29/04/1999	145.50	10	144.50	-	144.50	1.00	1241
5111000086-865	SILLA	29/04/1999	145.50	10	144.50	-	144.50	1.00	1241
5111000086-873	SILLA	06/07/2001	1.00	10	-	-	-	1.00	1241
5111000086-876	SILLA	06/07/2001	1.00	10	-	-	-	1.00	1241
5111000086-890	SILLA	06/07/2001	1.00	10	-	-	-	1.00	1241
5111000086-900	SILLA	06/07/2001	1.00	10	-	-	-	1.00	1241
5111000086-901	SILLA	06/07/2001	1.00	10	-	-	-	1.00	1241
5111000086-903	SILLA	06/07/2001	1.00	10	-	-	-	1.00	1241
5111000086-904	SILLA	06/07/2001	1.00	10	-	-	-	1.00	1241
5111000086-918	SILLA	06/07/2001	1.00	10	-	-	-	1.00	1241
5111000086-927	SILLA	06/07/2001	1.00	10	-	-	-	1.00	1241
5111000086-929	SILLA	29/04/1999	259.00	10	258.00	-	258.00	1.00	1241
5111000086-930	SILLA	29/04/1999	259.00	10	258.00	-	258.00	1.00	1241
5111000086-931	SILLA	29/04/1999	259.00	10	258.00	-	258.00	1.00	1241
5111000086-932	SILLA	29/04/1999	259.00	10	258.00	-	258.00	1.00	1241
5111000086-933	SILLA	29/04/1999	259.00	10	258.00	-	258.00	1.00	1241
5111000086-948	SILLA	09/07/2001	289.70	10	288.70	-	288.70	1.00	1241
5111000086-950	SILLA	09/07/2001	289.70	10	288.70	-	288.70	1.00	1241
5111000086-952	SILLA	09/07/2001	290.38	10	289.38	-	289.38	1.00	1241
5111000086-953	SILLA	09/07/2001	290.38	10	289.38	-	289.38	1.00	1241
5111000086-954	SILLA	09/07/2001	290.38	10	289.38	-	289.38	1.00	1241
5111000086-955	SILLA	09/07/2001	290.38	10	289.38	-	289.38	1.00	1241
5111000086-956	SILLA	09/07/2001	290.38	10	289.38	-	289.38	1.00	1241
5111000086-957	SILLA	09/07/2001	290.38	10	289.38	-	289.38	1.00	1241
5111000086-958	SILLA	09/07/2001	290.38	10	289.38	-	289.38	1.00	1241
5111000086-959	SILLA	09/07/2001	290.38	10	289.38	-	289.38	1.00	1241
5111000086-960	SILLA	09/07/2001	290.38	10	289.38	-	289.38	1.00	1241
5111000086-961	SILLA	09/07/2001	290.38	10	289.38	-	289.38	1.00	1241
5111000086-962	SILLA	09/07/2001	290.38	10	289.38	-	289.38	1.00	1241
5111000086-963	SILLA	09/07/2001	290.38	10	289.38	-	289.38	1.00	1241

Número de Inventario	Descripción	Fecha Factura	Monto Original	% depreciacion	Depreciaciones anteriores a 2024	Depreciación 2024	Depreciación Acumulada en Balance	Valor en libros	Codigo
5111000086-964	SILLA	09/07/2001	290.38	10	289.38	-	289.38	1.00	1241
5111000086-965	SILLA	09/07/2001	290.38	10	289.38	-	289.38	1.00	1241
5111000086-966	SILLA	09/07/2001	290.38	10	289.38	-	289.38	1.00	1241
5111000086-967	SILLA	09/07/2001	290.38	10	289.38	-	289.38	1.00	1241
5111000086-968	SILLA	09/07/2001	290.38	10	289.38	-	289.38	1.00	1241
5111000086-969	SILLA	09/07/2001	290.38	10	289.38	-	289.38	1.00	1241
5111000086-990	SILLA	09/07/2001	349.60	10	348.60	-	348.60	1.00	1241
5111000086-993	SILLA	09/07/2001	349.60	10	348.60	-	348.60	1.00	1241
5111000086-1006	SILLA	06/07/2001	1.00	10	-	-	-	1.00	1241
5111000086-1007	SILLA	06/07/2001	1.00	10	-	-	-	1.00	1241
5111000086-1022	SILLA	06/07/2001	1.00	10	-	-	-	1.00	1241
5111000086-1026	SILLA	06/07/2001	1.00	10	-	-	-	1.00	1241
5111000086-1037	SILLA	09/07/2001	128.76	10	127.76	-	127.76	1.00	1241
5111000086-1038	SILLA	09/07/2001	128.76	10	127.76	-	127.76	1.00	1241
5111000086-1039	SILLA	09/07/2001	128.76	10	127.76	-	127.76	1.00	1241
5111000086-1040	SILLA	09/07/2001	128.76	10	127.76	-	127.76	1.00	1241
5111000086-1041	SILLA	09/07/2001	128.76	10	127.76	-	127.76	1.00	1241
5111000086-1042	SILLA	09/07/2001	128.76	10	127.76	-	127.76	1.00	1241
5111000086-1043	SILLA	09/07/2001	128.76	10	127.76	-	127.76	1.00	1241
5111000086-1044	SILLA	09/07/2001	128.76	10	127.76	-	127.76	1.00	1241
5111000086-1045	SILLA	09/07/2001	128.76	10	127.76	-	127.76	1.00	1241
5111000086-1046	SILLA	09/07/2001	128.76	10	127.76	-	127.76	1.00	1241
5111000086-1047	SILLA	09/07/2001	128.76	10	127.76	-	127.76	1.00	1241
5111000086-1048	SILLA	09/07/2001	128.76	10	127.76	-	127.76	1.00	1241
5111000086-1049	SILLA	09/07/2001	128.76	10	127.76	-	127.76	1.00	1241
5111000086-1050	SILLA	09/07/2001	128.76	10	127.76	-	127.76	1.00	1241
5111000086-1051	SILLA	09/07/2001	128.76	10	127.76	-	127.76	1.00	1241
5111000086-1052	SILLA	09/07/2001	128.76	10	127.76	-	127.76	1.00	1241
5111000086-1053	SILLA	09/07/2001	129.06	10	128.06	-	128.06	1.00	1241
5111000086-1054	SILLA	09/07/2001	129.06	10	128.06	-	128.06	1.00	1241

Número de Inventario	Descripción	Fecha Factura	Monto Original	% depreciacion	Depreciaciones anteriores a 2024	Depreciación 2024	Depreciación Acumulada en Balance	Valor en libros	Codigo
5111000086-1055	SILLA	09/07/2001	129.06	10	128.06	-	128.06	1.00	1241
5111000086-1056	SILLA	09/07/2001	129.06	10	128.06	-	128.06	1.00	1241
5111000086-1057	SILLA	09/07/2001	129.06	10	128.06	-	128.06	1.00	1241
5111000086-1058	SILLA	09/07/2001	129.06	10	128.06	-	128.06	1.00	1241
5111000086-1059	SILLA	09/07/2001	129.06	10	128.06	-	128.06	1.00	1241
5111000086-1060	SILLA	09/07/2001	129.06	10	128.06	-	128.06	1.00	1241
5111000086-1061	SILLA	09/07/2001	129.06	10	128.06	-	128.06	1.00	1241
5111000086-1062	SILLA	09/07/2001	129.06	10	128.06	-	128.06	1.00	1241
5111000086-1063	SILLA	09/07/2001	129.06	10	128.06	-	128.06	1.00	1241
5111000086-1064	SILLA	09/07/2001	129.06	10	128.06	-	128.06	1.00	1241
5111000086-1065	SILLA	17/06/2002	1,067.81	10	1,066.81	-	1,066.81	1.00	1241
5111000086-1066	SILLA	17/06/2002	1,067.81	10	1,066.81	-	1,066.81	1.00	1241
5111000086-1067	SILLA	17/06/2002	1,067.81	10	1,066.81	-	1,066.81	1.00	1241
5111000086-1068	SILLA	17/06/2002	1,067.81	10	1,066.81	-	1,066.81	1.00	1241
5111000086-1069	SILLA	17/06/2002	1,067.81	10	1,066.81	-	1,066.81	1.00	1241
5111000086-1070	SILLA	17/06/2002	1,067.81	10	1,066.81	-	1,066.81	1.00	1241
5111000086-1071	SILLA	17/06/2002	1,067.81	10	1,066.81	-	1,066.81	1.00	1241
5111000086-1072	SILLA	17/06/2002	1,067.81	10	1,066.81	-	1,066.81	1.00	1241
5111000086-1073	SILLA	29/06/2001	1,495.00	10	1,494.00	-	1,494.00	1.00	1241
5111000086-1074	SILLA	29/06/2001	1,495.00	10	1,494.00	-	1,494.00	1.00	1241
5111000086-1075	SILLA	29/06/2001	1,495.00	10	1,494.00	-	1,494.00	1.00	1241
5111000086-1076	SILLA	29/06/2001	1,495.00	10	1,494.00	-	1,494.00	1.00	1241
5111000086-1077	SILLA	29/06/2001	1,495.00	10	1,494.00	-	1,494.00	1.00	1241
5111000086-1078	SILLA	05/07/2001	1.00	10	-	-	-	1.00	1241
5111000086-1079	SILLA	05/07/2001	1.00	10	-	-	-	1.00	1241
5111000086-1081	SILLA	05/07/2001	1.00	10	-	-	-	1.00	1241
5111000086-1084	SILLA	05/07/2001	1.00	10	-	-	-	1.00	1241
5111000086-1085	SILLA	05/07/2001	1.00	10	-	-	-	1.00	1241
5111000086-1086	SILLA	05/07/2001	1.00	10	-	-	-	1.00	1241
5111000086-1087	SILLA	05/07/2001	1.00	10	-	-	-	1.00	1241

AMEALCO DE BONFIL

Informe de avance de gestion financiera al 30 de septiembre 2024

Número de Inventario	Descripción	Fecha Factura	Monto Original	% depreciacion	Depreciaciones anteriores a 2024	Depreciación 2024	Depreciación Acumulada en Balance	Valor en libros	Codigo
5111000086-1088	SILLA	05/07/2001	1.00	10	-	-	-	1.00	1241
5111000086-1089	SILLA	05/07/2001	1.00	10	-	-	-	1.00	1241
5111000086-1090	SILLA	05/07/2001	1.00	10	-	-	-	1.00	1241
5111000086-1091	SILLA	05/07/2001	1.00	10	-	-	-	1.00	1241
5111000086-1109	SILLA	29/06/2001	703.80	10	702.80	-	702.80	1.00	1241
5111000086-1110	SILLA	29/06/2001	703.80	10	702.80	-	702.80	1.00	1241
5111000086-1111	SILLA	29/06/2001	703.80	10	702.80	-	702.80	1.00	1241
5111000086-1112	SILLA	29/06/2001	703.80	10	702.80	-	702.80	1.00	1241
5111000086-1113	SILLA	29/06/2001	703.80	10	702.80	-	702.80	1.00	1241
5111000086-1123	SILLA	09/08/2001	2,780.70	10	2,779.70	-	2,779.70	1.00	1241
5111000086-1124	SILLA	03/04/2004	1,700.86	10	1,699.86	-	1,699.86	1.00	1241
5111000086-1129	SILLA	26/09/2006	1,261.00	10	1,260.00	-	1,260.00	1.00	1241
5111000086-1131	SILLA	09/05/2007	5,017.56	10	5,016.56	-	5,016.56	1.00	1241
5111000086-1133	SILLA	09/05/2007	5,017.56	10	5,016.56	-	5,016.56	1.00	1241
5111000086-1135	SILLA	11/05/2007	1,667.50	10	1,666.50	-	1,666.50	1.00	1241
5111000086-1136	SILLA	06/08/2007	2,612.02	10	2,611.02	-	2,611.02	1.00	1241
5111000086-1137	SILLA	12/10/2001	2,452.95	10	2,451.95	-	2,451.95	1.00	1241
5111000086-1142	SILLA	07/09/2008	1,794.00	10	1,793.00	-	1,793.00	1.00	1241
5111000086-1145	SILLA	07/09/2008	1,794.00	10	1,793.00	-	1,793.00	1.00	1241
5111000086-1148	SILLA	26/09/2006	557.75	10	556.75	-	556.75	1.00	1241
5111000086-1149	SILLA	31/07/2001	1,934.09	10	1,933.09	-	1,933.09	1.00	1241
5111000086-1150	SILLA	31/07/2001	1,934.09	10	1,933.09	-	1,933.09	1.00	1241
5111000086-1151	SILLA	31/07/2001	1,934.09	10	1,933.09	-	1,933.09	1.00	1241
5111000086-1152	SILLA	31/07/2001	1,934.09	10	1,933.09	-	1,933.09	1.00	1241
5111000086-1153	SILLA	31/07/2001	1,934.09	10	1,933.09	-	1,933.09	1.00	1241
5111000086-1154	SILLA	31/07/2001	1,934.09	10	1,933.09	-	1,933.09	1.00	1241
5111000086-1155	SILLA	31/07/2001	1,934.09	10	1,933.09	-	1,933.09	1.00	1241
5111000086-1156	SILLA	31/07/2001	1,934.09	10	1,933.09	-	1,933.09	1.00	1241
5111000086-1157	SILLA	31/07/2001	1,934.09	10	1,933.09	-	1,933.09	1.00	1241
5111000086-1158	SILLA	31/07/2001	1,934.09	10	1,933.09	-	1,933.09	1.00	1241

Número de Inventario	Descripción	Fecha Factura	Monto Original	% depreciacion	Depreciaciones anteriores a 2024	Depreciación 2024	Depreciación Acumulada en Balance	Valor en libros	Codigo
5111000086-1159	SILLA	31/07/2001	1,934.09	10	1,933.09	-	1,933.09	1.00	1241
5111000086-1161	SILLA	29/06/2001	1,840.00	10	1,839.00	-	1,839.00	1.00	1241
5111000086-1162	SILLA	29/06/2001	1,840.00	10	1,839.00	-	1,839.00	1.00	1241
5111000086-1163	SILLA	29/06/2001	1,840.00	10	1,839.00	-	1,839.00	1.00	1241
5111000086-1164	SILLA	29/06/2001	1,840.00	10	1,839.00	-	1,839.00	1.00	1241
5111000086-1165	SILLA	29/06/2001	1,840.00	10	1,839.00	-	1,839.00	1.00	1241
5111000086-1166	SILLA	29/06/2001	2,898.00	10	2,897.00	-	2,897.00	1.00	1241
5111000086-1167	SILLA	29/06/2001	2,898.00	10	2,897.00	-	2,897.00	1.00	1241
5131000007-32	ESCULTURA	14/10/2014	65.25	0	-	-	-	65.25	1247
5111000029-4	ESTANTE	11/12/2002	868.28	10	867.28	-	867.28	1.00	1241
5111000029-5	ESTANTE	11/12/2002	868.28	10	867.28	-	867.28	1.00	1241
5111000029-6	ESTANTE	11/12/2002	868.29	10	867.29	-	867.29	1.00	1241
5111000029-7	ESTANTE	11/12/2002	868.28	10	867.28	-	867.28	1.00	1241
5111000029-8	ESTANTE	11/12/2002	868.29	10	867.29	-	867.29	1.00	1241
5111000029-9	ESTANTE	20/12/2002	393.30	10	392.30	-	392.30	1.00	1241
5111000029-10	ESTANTE	20/12/2002	393.30	10	392.30	-	392.30	1.00	1241
5111000029-11	ESTANTE	09/07/2001	857.08	10	856.08	-	856.08	1.00	1241
5111000029-12	ESTANTE	09/07/2001	567.46	10	566.46	-	566.46	1.00	1241
5111000029-13	ESTANTE	09/07/2001	567.46	10	566.46	-	566.46	1.00	1241
5111000029-14	ESTANTE	09/07/2001	567.46	10	566.46	-	566.46	1.00	1241
5111000029-15	ESTANTE	09/07/2001	567.46	10	566.46	-	566.46	1.00	1241
5111000029-16	ESTANTE	09/07/2001	567.46	10	566.46	-	566.46	1.00	1241
5111000029-17	ESTANTE	31/05/2011	1,169.23	10	1,168.23	-	1,168.23	1.00	1241
5111000029-18	ESTANTE	31/05/2011	1,169.23	10	1,168.23	-	1,168.23	1.00	1241
5111000029-19	ESTANTE	31/05/2011	1,169.23	10	1,168.23	-	1,168.23	1.00	1241
5191000128-6	MÁQUINA SUMADORA MANUAL O ELÉCTRICA	09/02/2009	1,006.25	10	1,005.25	-	1,005.25	1.00	1241
5191000128-10	MÁQUINA SUMADORA MANUAL O ELÉCTRICA	27/07/2010	1,368.80	10	1,367.80	-	1,367.80	1.00	1241
5671000164-2	TANQUE DE GAS	09/07/2001	1.00	10	-	-	-	1.00	1246
5671000164-4	TANQUE DE GAS	09/07/2001	1.00	10	-	-	-	1.00	1246

Número de Inventario	Descripción	Fecha Factura	Monto Original	% depreciacion	Depreciaciones anteriores a 2024	Depreciación 2024	Depreciación Acumulada en Balance	Valor en libros	Codigo
5151000124-3	TELEFONOS	04/07/2001	270.00	33.3	269.00	-	269.00	1.00	1241
5151000124-7	TELEFONOS	27/09/2006	433.00	33.3	432.00	-	432.00	1.00	1241
5151000124-8	TELEFONOS	27/09/2006	793.50	33.3	792.50	-	792.50	1.00	1241
5151000124-10	TELEFONOS	29/06/2001	1.00	33.3	-	-	-	1.00	1241
5151000124-12	TELEFONOS	05/07/2001	1.00	33.3	-	-	-	1.00	1241
5151000124-14	TELEFONOS	10/06/2005	264.50	33.3	263.50	-	263.50	1.00	1241
5191000032-5	CIRCUITO CERRADO DE TELEVISIÓN	30/07/2001	1.00	10	-	-	-	1.00	1241
5151000124-20	TELEFONOS	23/10/2002	644.00	33.3	643.00	-	643.00	1.00	1241
5151000124-23	TELEFONOS	30/06/2003	802.70	33.3	801.70	-	801.70	1.00	1241
5671000181-1	TORQUIMETRO	16/02/2002	6,095.00	10	6,094.00	-	6,094.00	1.00	1246
5671000151-1	TRIPIÉ MANIOBRA	29/06/2001	1.00	10	-	-	-	1.00	1246
5671000151-2	TRIPIÉ MANIOBRA	23/05/2007	950.00	10	949.00	-	949.00	1.00	1246
5671000151-5	TRIPIÉ MANIOBRA	23/05/2007	950.00	10	949.00	-	949.00	1.00	1246
5671000183-1	TRIPIE PARA DESMON TAR MOTOR	29/10/2002	1,811.25	10	1,810.25	-	1,810.25	1.00	1246
5651000106-2	ANTENA SATELITAL	10/05/2010	632.20	10	631.20	-	631.20	1.00	1246
5651000106-3	ANTENA SATELITAL	10/05/2010	632.20	10	631.20	-	631.20	1.00	1246
5131000007-33	ESCULTURA	14/10/2014	86.13	0	-	-	-	86.13	1247
5131000007-34	ESCULTURA	14/10/2014	117.45	0	-	-	-	117.45	1247
5131000007-35	ESCULTURA	14/10/2014	137.46	0	-	-	-	137.46	1247
5131000007-36	ESCULTURA	14/10/2014	100.05	0	-	-	-	100.05	1247
5131000007-37	ESCULTURA	14/10/2014	126.15	0	-	-	-	126.15	1247
5131000007-38	ESCULTURA	14/10/2014	56.55	0	-	-	-	56.55	1247
5131000007-39	ESCULTURA	14/10/2014	85.26	0	-	-	-	85.26	1247
5131000007-40	ESCULTURA	14/10/2014	135.72	0	-	-	-	135.72	1247
5131000007-41	ESCULTURA	14/10/2014	167.77	0	-	-	-	167.77	1247
5131000007-42	ESCULTURA	14/10/2014	85.26	0	-	-	-	85.26	1247
5151000089-2	SERVIDOR	25/01/2008	59,053.00	33.33	59,052.00	-	59,052.00	1.00	1241
0301010101-5	EDIFICIOS NO RESIDENCIALES	01/10/2012	78,400.00	0	-	-	-	78,400.00	1233
0301010101-16	EDIFICIOS NO RESIDENCIALES	01/10/2012	194,644.00	0	-	-	-	194,644.00	1233
0301010101-27	EDIFICIOS NO RESIDENCIALES	01/10/2012	563,461.30	0	-	-	-	563,461.30	1233

Número de Inventario	Descripción	Fecha Factura	Monto Original	% depreciacion	Depreciaciones anteriores a 2024	Depreciación 2024	Depreciación Acumulada en Balance	Valor en libros	Codigo
0301010101-36	EDIFICIOS NO RESIDENCIALES	01/10/2012	2,680,000.00	0	-	-	-	2,680,000.00	1233
0301010101-2	EDIFICIOS NO RESIDENCIALES	01/10/2012	1,250,344.80	0	-	-	-	1,250,344.80	1233
0301010101-37	EDIFICIOS NO RESIDENCIALES	01/10/2012	1,384,019.00	0	-	-	-	1,384,019.00	1233
0301010101-38	EDIFICIOS NO RESIDENCIALES	01/10/2012	1.00	0	-	-	-	1.00	1233
0301010101-3	EDIFICIOS NO RESIDENCIALES	01/10/2012	816,842.00	0	-	-	-	816,842.00	1233
0301010101-4	EDIFICIOS NO RESIDENCIALES	01/10/2012	285,627.00	0	-	-	-	285,627.00	1233
0301010101-6	EDIFICIOS NO RESIDENCIALES	01/10/2012	6,101,958.20	0	-	-	-	6,101,958.20	1233
0301010101-7	EDIFICIOS NO RESIDENCIALES	01/10/2012	475,719.00	0	-	-	-	475,719.00	1233
0301010101-8	EDIFICIOS NO RESIDENCIALES	01/10/2012	424,924.60	0	-	-	-	424,924.60	1233
0301010101-9	EDIFICIOS NO RESIDENCIALES	01/10/2012	1.00	0	-	-	-	1.00	1233
0301010101-10	EDIFICIOS NO RESIDENCIALES	01/10/2012	503,500.00	0	-	-	-	503,500.00	1233
0301010101-11	EDIFICIOS NO RESIDENCIALES	01/10/2012	1,998,175.30	0	-	-	-	1,998,175.30	1233
0301010101-12	EDIFICIOS NO RESIDENCIALES	01/10/2012	1.00	0	-	-	-	1.00	1233
0301010101-13	EDIFICIOS NO RESIDENCIALES	01/10/2012	1.00	0	-	-	-	1.00	1233
0301010101-14	EDIFICIOS NO RESIDENCIALES	01/10/2012	1.00	0	-	-	-	1.00	1233
0301010101-15	EDIFICIOS NO RESIDENCIALES	01/10/2012	297,711.90	0	-	-	-	297,711.90	1233
0301010101-17	EDIFICIOS NO RESIDENCIALES	01/10/2012	191,368.50	0	-	-	-	191,368.50	1233
0301010101-18	EDIFICIOS NO RESIDENCIALES	01/10/2012	1.00	0	-	-	-	1.00	1233
0301010101-19	EDIFICIOS NO RESIDENCIALES	01/10/2012	74,543.35	0	-	-	-	74,543.35	1233
0101000001-2	TERRENOS	01/10/2012	1.00	0	-	-	-	1.00	1231
0301010101-20	EDIFICIOS NO RESIDENCIALES	01/10/2012	15,000.00	0	-	-	-	15,000.00	1233
0301010101-21	EDIFICIOS NO RESIDENCIALES	01/10/2012	1,166,367.00	0	-	-	-	1,166,367.00	1233
0301010101-22	EDIFICIOS NO RESIDENCIALES	01/10/2012	320,000.00	0	-	-	-	320,000.00	1233
0301010101-23	EDIFICIOS NO RESIDENCIALES	01/10/2012	3,377,096.50	0	-	-	-	3,377,096.50	1233
0301010101-24	EDIFICIOS NO RESIDENCIALES	01/10/2012	923,577.00	0	-	-	-	923,577.00	1233
0301010101-25	EDIFICIOS NO RESIDENCIALES	01/10/2012	8,385,509.80	0	-	-	-	8,385,509.80	1233
0301010101-26	EDIFICIOS NO RESIDENCIALES	01/10/2012	4,214,257.60	0	-	-	-	4,214,257.60	1233
0301010101-28	EDIFICIOS NO RESIDENCIALES	01/10/2012	200,000.00	0	-	-	-	200,000.00	1233
0301010101-1	EDIFICIOS NO RESIDENCIALES	01/10/2012	1.00	0	-	-	-	1.00	1233
0301010101-29	EDIFICIOS NO RESIDENCIALES	01/10/2012	1.00	0	-	-	-	1.00	1233

Número de Inventario	Descripción	Fecha Factura	Monto Original	% depreciacion	Depreciaciones anteriores a 2024	Depreciación 2024	Depreciación Acumulada en Balance	Valor en libros	Codigo
0301010101-30	EDIFICIOS NO RESIDENCIALES	01/10/2012	1.00	0	-	-	-	1.00	1233
0301010101-31	EDIFICIOS NO RESIDENCIALES	01/10/2012	1.00	0	-	-	-	1.00	1233
0301010101-32	EDIFICIOS NO RESIDENCIALES	01/10/2012	1.00	0	-	-	-	1.00	1233
0301010101-33	EDIFICIOS NO RESIDENCIALES	01/10/2012	1.00	0	-	-	-	1.00	1233
0301010101-34	EDIFICIOS NO RESIDENCIALES	01/10/2012	539,366.00	0	-	-	-	539,366.00	1233
0301010101-35	EDIFICIOS NO RESIDENCIALES	01/10/2012	675,776.20	0	-	-	-	675,776.20	1233
0101000001-4	TERRENOS	01/10/2012	600,000.00	0	-	-	-	600,000.00	1231
0101000001-5	TERRENOS	01/10/2012	607,000.00	0	-	-	-	607,000.00	1231
0101000001-6	TERRENOS	01/10/2012	1.00	0	-	-	-	1.00	1231
0101000001-7	TERRENOS	01/10/2012	500,000.00	0	-	-	-	500,000.00	1231
0101000001-8	TERRENOS	12/03/2013	7,132,150.00	0	-	-	-	7,132,150.00	1231
0101000001-9	TERRENOS	01/10/2012	1,559.00	0	-	-	-	1,559.00	1231
0101000001-10	TERRENOS	01/10/2012	170,537.75	0	-	-	-	170,537.75	1231
0101000001-11	TERRENOS	01/10/2012	1,003,000.00	0	-	-	-	1,003,000.00	1231
0101000001-3	TERRENOS	01/10/2012	3,532.50	0	-	-	-	3,532.50	1231
5231000059-1	CAMARA FOTOGRAFICA MARCA SONY DSC-HX400V, RESOLUCION 20.4	09/08/2016	10,208.00	33.3	10,207.00	-	10,207.00	1.00	1242
5231000058-25	CAMARA FOTOGRAFICA	26/12/2016	7,886.84	33.3	7,885.84	-	7,885.84	1.00	1242
5231000058-29	CAMARA FOTOGRAFICA	26/12/2016	2,799.72	33.3	2,798.72	-	2,798.72	1.00	1242
5231000058-32	CAMARA FOTOGRAFICA	26/12/2016	2,799.71	33.3	2,798.71	-	2,798.71	1.00	1242
5111000096-1	MESA MOVIL CAFETERA	02/05/2016	3,190.00	10	2,418.82	239.22	2,658.04	531.96	1241
5112000002-105	ARCHIVERO	13/12/2016	6,612.00	10	4,628.40	495.90	5,124.30	1,487.70	1241
5112000002-106	ARCHIVERO	13/12/2016	6,612.00	10	4,628.40	495.90	5,124.30	1,487.70	1241
5112000002-107	ARCHIVERO	13/12/2016	6,612.00	10	4,628.40	495.90	5,124.30	1,487.70	1241
5112000002-108	ARCHIVERO	13/12/2016	6,612.00	10	4,628.40	495.90	5,124.30	1,487.70	1241
5112000002-109	ARCHIVERO	13/12/2016	6,612.00	10	4,628.40	495.90	5,124.30	1,487.70	1241
5112000002-110	ARCHIVERO	13/12/2016	6,612.00	10	4,628.40	495.90	5,124.30	1,487.70	1241
5111000052-1	MESA DE JUNTAS	13/12/2016	7,192.00	10	5,034.14	539.37	5,573.51	1,618.49	1241
5111000098-1	SILLON EJECUTIVO	13/12/2016	3,908.04	10	2,735.86	293.13	3,028.99	879.05	1241
5111000098-2	SILLON EJECUTIVO	13/12/2016	3,908.04	10	2,735.86	293.13	3,028.99	879.05	1241

AMEALCO DE BONFIL

Informe de avance de gestion financiera al 30 de septiembre 2024

Número de Inventario	Descripción	Fecha Factura	Monto Original	% depreciacion	Depreciaciones anteriores a 2024	Depreciación 2024	Depreciación Acumulada en Balance	Valor en libros	Codigo
5111000098-4	SILLON EJECUTIVO	13/12/2016	3,908.04	10	2,735.86	293.13	3,028.99	879.05	1241
5111000098-5	SILLON EJECUTIVO	13/12/2016	3,908.04	10	2,735.86	293.13	3,028.99	879.05	1241
5111000098-6	SILLON EJECUTIVO	13/12/2016	3,908.04	10	2,735.86	293.13	3,028.99	879.05	1241
5111000028-138	ESCRITORIO	13/12/2016	6,124.80	10	4,287.36	459.36	4,746.72	1,378.08	1241
5111000028-139	ESCRITORIO	13/12/2016	6,124.80	10	4,287.36	459.36	4,746.72	1,378.08	1241
5111000028-140	ESCRITORIO	13/12/2016	6,124.80	10	4,287.36	459.36	4,746.72	1,378.08	1241
5111000028-141	ESCRITORIO	13/12/2016	6,124.80	10	4,287.36	459.36	4,746.72	1,378.08	1241
5111000028-142	ESCRITORIO	13/12/2016	6,124.80	10	4,287.36	459.36	4,746.72	1,378.08	1241
5111000028-143	ESCRITORIO	13/12/2016	6,124.80	10	4,287.36	459.36	4,746.72	1,378.08	1241
5111000028-144	ESCRITORIO	13/12/2016	8,676.80	10	6,074.02	650.79	6,724.81	1,951.99	1241
5111000028-145	ESCRITORIO	13/12/2016	8,676.80	10	6,074.02	650.79	6,724.81	1,951.99	1241
5111000028-146	ESCRITORIO	13/12/2016	8,676.80	10	6,074.02	650.79	6,724.81	1,951.99	1241
5111000028-147	ESCRITORIO	13/12/2016	8,676.80	10	6,074.02	650.79	6,724.81	1,951.99	1241
5111000028-148	ESCRITORIO	13/12/2016	8,676.80	10	6,074.02	650.79	6,724.81	1,951.99	1241
5111000028-149	ESCRITORIO	13/12/2016	4,930.00	10	3,450.74	369.72	3,820.46	1,109.54	1241
5111000028-150	ESCRITORIO	13/12/2016	4,930.00	10	3,450.74	369.72	3,820.46	1,109.54	1241
5111000028-151	ESCRITORIO	13/12/2016	4,930.00	10	3,450.74	369.72	3,820.46	1,109.54	1241
5111000028-152	ESCRITORIO	13/12/2016	4,930.00	10	3,450.74	369.72	3,820.46	1,109.54	1241
5111000028-153	ESCRITORIO	13/12/2016	4,930.00	10	3,450.74	369.72	3,820.46	1,109.54	1241
5111000028-154	ESCRITORIO	13/12/2016	4,930.00	10	3,450.74	369.72	3,820.46	1,109.54	1241
5111000097-1	ANAQUEL METALICO	13/12/2016	2,693.52	10	1,885.78	202.05	2,087.83	605.69	1241
5111000097-2	ANAQUEL METALICO	13/12/2016	2,693.52	10	1,885.78	202.05	2,087.83	605.69	1241
5111000097-3	ANAQUEL METALICO	13/12/2016	2,693.52	10	1,885.78	202.05	2,087.83	605.69	1241
5111000097-4	ANAQUEL METALICO	13/12/2016	2,693.52	10	1,885.78	202.05	2,087.83	605.69	1241
5111000097-5	ANAQUEL METALICO	13/12/2016	2,693.52	10	1,885.78	202.05	2,087.83	605.69	1241
5111000097-6	ANAQUEL METALICO	13/12/2016	2,693.52	10	1,885.78	202.05	2,087.83	605.69	1241
5111000097-7	ANAQUEL METALICO	13/12/2016	2,693.52	10	1,885.78	202.05	2,087.83	605.69	1241
5111000099-1	CREDENZA EJECUTIVA	13/12/2016	8,096.80	10	5,667.50	607.23	6,274.73	1,822.07	1241
5111000099-2	CREDENZA EJECUTIVA	13/12/2016	8,096.80	10	5,667.50	607.23	6,274.73	1,822.07	1241
5111000099-3	CREDENZA EJECUTIVA	13/12/2016	8,096.80	10	5,667.50	607.23	6,274.73	1,822.07	1241

Número de Inventario	Descripción	Fecha Factura	Monto Original	% depreciacion	Depreciaciones anteriores a 2024	Depreciación 2024	Depreciación Acumulada en Balance	Valor en libros	Codigo
5111000099-4	CREDENZA EJECUTIVA	13/12/2016	8,096.80	10	5,667.50	607.23	6,274.73	1,822.07	1241
5111000086-1174	SILLA	13/12/2016	1,816.56	10	1,271.75	136.26	1,408.01	408.55	1241
5111000086-1175	SILLA	13/12/2016	1,816.56	10	1,271.75	136.26	1,408.01	408.55	1241
5111000086-1177	SILLA	13/12/2016	1,816.56	10	1,271.75	136.26	1,408.01	408.55	1241
5111000086-1178	SILLA	13/12/2016	1,816.56	10	1,271.75	136.26	1,408.01	408.55	1241
5111000086-1179	SILLA	13/12/2016	1,816.56	10	1,271.75	136.26	1,408.01	408.55	1241
5111000086-1180	SILLA	13/12/2016	1,816.56	10	1,271.75	136.26	1,408.01	408.55	1241
5111000086-1181	SILLA	13/12/2016	1,816.56	10	1,271.75	136.26	1,408.01	408.55	1241
5111000086-1182	SILLA	13/12/2016	1,816.56	10	1,271.75	136.26	1,408.01	408.55	1241
5111000086-1183	SILLA	13/12/2016	1,816.56	10	1,271.75	136.26	1,408.01	408.55	1241
5111000097-8	ANAQUEL METALICO	13/12/2016	2,118.16	10	1,482.61	158.85	1,641.46	476.70	1241
5111000097-9	ANAQUEL METALICO	13/12/2016	2,118.16	10	1,482.61	158.85	1,641.46	476.70	1241
5111000097-10	ANAQUEL METALICO	13/12/2016	2,118.16	10	1,482.61	158.85	1,641.46	476.70	1241
5111000097-11	ANAQUEL METALICO	13/12/2016	2,118.16	10	1,482.61	158.85	1,641.46	476.70	1241
5111000097-12	ANAQUEL METALICO	13/12/2016	2,118.16	10	1,482.61	158.85	1,641.46	476.70	1241
5111000097-13	ANAQUEL METALICO	13/12/2016	2,118.16	10	1,482.61	158.85	1,641.46	476.70	1241
5111000097-14	ANAQUEL METALICO	13/12/2016	2,118.16	10	1,482.61	158.85	1,641.46	476.70	1241
5111000097-15	ANAQUEL METALICO	13/12/2016	2,118.16	10	1,482.61	158.85	1,641.46	476.70	1241
5111000097-16	ANAQUEL METALICO	13/12/2016	2,118.16	10	1,482.61	158.85	1,641.46	476.70	1241
5111000097-17	ANAQUEL METALICO	13/12/2016	2,118.16	10	1,482.61	158.85	1,641.46	476.70	1241
5111000086-1184	SILLA	13/12/2016	1,582.24	10	1,107.93	118.71	1,226.64	355.60	1241
5111000086-1186	SILLA	13/12/2016	1,582.24	10	1,107.93	118.71	1,226.64	355.60	1241
5111000086-1187	SILLA	13/12/2016	1,582.24	10	1,107.93	118.71	1,226.64	355.60	1241
5111000086-1188	SILLA	13/12/2016	1,582.24	10	1,107.93	118.71	1,226.64	355.60	1241
5111000086-1190	SILLA	13/12/2016	690.20	10	483.01	51.75	534.76	155.44	1241
5111000086-1191	SILLA	13/12/2016	690.20	10	483.01	51.75	534.76	155.44	1241
5111000086-1192	SILLA	13/12/2016	690.20	10	483.01	51.75	534.76	155.44	1241
5111000086-1193	SILLA	13/12/2016	690.20	10	483.01	51.75	534.76	155.44	1241
5111000086-1194	SILLA	13/12/2016	690.20	10	483.01	51.75	534.76	155.44	1241
5111000086-1195	SILLA	13/12/2016	690.20	10	483.01	51.75	534.76	155.44	1241

Número de Inventario	Descripción	Fecha Factura	Monto Original	% depreciacion	Depreciaciones anteriores a 2024	Depreciación 2024	Depreciación Acumulada en Balance	Valor en libros	Codigo
5111000086-1196	SILLA	13/12/2016	690.20	10	483.01	51.75	534.76	155.44	1241
5111000086-1197	SILLA	13/12/2016	690.20	10	483.01	51.75	534.76	155.44	1241
5111000086-1198	SILLA	13/12/2016	690.20	10	483.01	51.75	534.76	155.44	1241
5111000086-1199	SILLA	13/12/2016	690.20	10	483.01	51.75	534.76	155.44	1241
5111000086-1200	SILLA	13/12/2016	690.20	10	483.01	51.75	534.76	155.44	1241
5111000086-1201	SILLA	13/12/2016	690.20	10	483.01	51.75	534.76	155.44	1241
5111000086-1202	SILLA	13/12/2016	690.20	10	483.01	51.75	534.76	155.44	1241
5111000086-1203	SILLA	13/12/2016	690.20	10	483.01	51.75	534.76	155.44	1241
5111000086-1204	SILLA	13/12/2016	690.20	10	483.01	51.75	534.76	155.44	1241
5111000086-1205	SILLA	13/12/2016	690.20	10	483.01	51.75	534.76	155.44	1241
5111000086-1206	SILLA	13/12/2016	690.20	10	483.01	51.75	534.76	155.44	1241
5111000086-1207	SILLA	13/12/2016	690.20	10	483.01	51.75	534.76	155.44	1241
5111000086-1208	SILLA	13/12/2016	690.20	10	483.01	51.75	534.76	155.44	1241
5111000086-1209	SILLA	13/12/2016	690.20	10	483.01	51.75	534.76	155.44	1241
5111000086-1210	SILLA	13/12/2016	690.20	10	483.01	51.75	534.76	155.44	1241
5111000086-1211	SILLA	13/12/2016	690.20	10	483.01	51.75	534.76	155.44	1241
5111000086-1212	SILLA	13/12/2016	690.20	10	483.01	51.75	534.76	155.44	1241
5111000086-1213	SILLA	13/12/2016	690.20	10	483.01	51.75	534.76	155.44	1241
5111000086-1214	SILLA	13/12/2016	690.20	10	483.01	51.75	534.76	155.44	1241
5111000028-155	ESCRITORIO	13/12/2016	8,676.80	10	6,074.02	650.79	6,724.81	1,951.99	1241
5671000159-1	MOTOBOMBA MOTOR HONDA GAS .0670L/M 2X2" 5.5HP GP160H	17/03/2016	4,699.28	10	3,641.89	352.44	3,994.33	704.95	1246
5671000074-4	MOTOSIERRA	11/05/2016	4,930.00	10	3,738.32	369.72	4,108.04	821.96	1246
5671000160-1	DESGROZADORA STIHL PS 120, 30.8 CM3.1.8HP	18/08/2016	9,059.60	10	6,643.97	679.50	7,323.47	1,736.13	1246
5151000124-27	TELEFONOS	08/01/2016	4,582.00	33.3	4,581.00	-	4,581.00	1.00	1241
5151000125-1	IP-PBX GARNDSTREAM	08/01/2016	24,725.70	33.3	24,724.70	-	24,724.70	1.00	1241
5151000089-3	SERVIDOR	19/05/2016	117,450.00	33.3	117,449.00	-	117,449.00	1.00	1241
5211000080-1	RETROPROYECTOR	08/06/2016	8,642.00	33.3	8,641.00	-	8,641.00	1.00	1242
5211000080-2	RETROPROYECTOR	08/06/2016	8,642.00	33.3	8,641.00	-	8,641.00	1.00	1242
5151000127-2	LAPTOP	08/06/2016	5,568.00	33.3	5,567.00	-	5,567.00	1.00	1241

Número de Inventario	Descripción	Fecha Factura	Monto Original	% depreciacion	Depreciaciones anteriores a 2024	Depreciación 2024	Depreciación Acumulada en Balance	Valor en libros	Codigo
5151000130-10	RELOJ CHECADOR	06/12/2016	6,380.00	33.3	6,379.00	-	6,379.00	1.00	1241
5151000128-143	COMPUTADORA	09/12/2016	14,452.08	33.3	14,451.08	-	14,451.08	1.00	1241
5151000128-144	COMPUTADORA	09/12/2016	14,452.00	33.3	14,451.00	-	14,451.00	1.00	1241
5151000128-145	COMPUTADORA	09/12/2016	14,452.00	33.3	14,451.00	-	14,451.00	1.00	1241
5151000128-146	COMPUTADORA	09/12/2016	14,452.00	33.3	14,451.00	-	14,451.00	1.00	1241
5151000128-147	COMPUTADORA	09/12/2016	14,452.00	33.3	14,451.00	-	14,451.00	1.00	1241
5151000128-148	COMPUTADORA	09/12/2016	14,452.00	33.3	14,451.00	-	14,451.00	1.00	1241
5151000128-149	COMPUTADORA	09/12/2016	14,452.00	33.3	14,451.00	-	14,451.00	1.00	1241
5151000128-150	COMPUTADORA	09/12/2016	14,452.00	33.3	14,451.00	-	14,451.00	1.00	1241
5151000128-151	COMPUTADORA	09/12/2016	14,452.00	33.3	14,451.00	-	14,451.00	1.00	1241
5151000128-152	COMPUTADORA	09/12/2016	14,452.00	33.3	14,451.00	-	14,451.00	1.00	1241
5151000128-154	COMPUTADORA	09/12/2016	14,452.00	33.3	14,451.00	-	14,451.00	1.00	1241
5151000128-155	COMPUTADORA	09/12/2016	14,452.00	33.3	14,451.00	-	14,451.00	1.00	1241
5151000128-156	COMPUTADORA	09/12/2016	14,452.00	33.3	14,451.00	-	14,451.00	1.00	1241
5151000128-157	COMPUTADORA	09/12/2016	14,452.00	33.3	14,451.00	-	14,451.00	1.00	1241
5151000128-158	COMPUTADORA	09/12/2016	14,452.00	33.3	14,451.00	-	14,451.00	1.00	1241
5151000128-159	COMPUTADORA	09/12/2016	14,452.00	33.3	14,451.00	-	14,451.00	1.00	1241
5151000128-160	COMPUTADORA	09/12/2016	14,452.00	33.3	14,451.00	-	14,451.00	1.00	1241
5151000128-162	COMPUTADORA	09/12/2016	14,452.00	33.3	14,451.00	-	14,451.00	1.00	1241
5151000128-163	COMPUTADORA	09/12/2016	14,452.00	33.3	14,451.00	-	14,451.00	1.00	1241
5151000128-165	COMPUTADORA	09/12/2016	14,452.00	33.3	14,451.00	-	14,451.00	1.00	1241
5151000128-166	COMPUTADORA	09/12/2016	14,452.00	33.3	14,451.00	-	14,451.00	1.00	1241
5151000128-167	COMPUTADORA	09/12/2016	14,452.00	33.3	14,451.00	-	14,451.00	1.00	1241
5151000128-168	COMPUTADORA	09/12/2016	14,452.00	33.3	14,451.00	-	14,451.00	1.00	1241
5151000128-169	COMPUTADORA	09/12/2016	14,452.00	33.3	14,451.00	-	14,451.00	1.00	1241
5151000128-170	COMPUTADORA	09/12/2016	14,452.00	33.3	14,451.00	-	14,451.00	1.00	1241
5151000128-171	COMPUTADORA	09/12/2016	14,452.00	33.3	14,451.00	-	14,451.00	1.00	1241
5151000128-172	COMPUTADORA	09/12/2016	14,452.00	33.3	14,451.00	-	14,451.00	1.00	1241
5151000128-173	COMPUTADORA	09/12/2016	14,452.00	33.3	14,451.00	-	14,451.00	1.00	1241
5151000128-174	COMPUTADORA	09/12/2016	14,452.00	33.3	14,451.00	-	14,451.00	1.00	1241

Número de Inventario	Descripción	Fecha Factura	Monto Original	% depreciacion	Depreciaciones anteriores a 2024	Depreciación 2024	Depreciación Acumulada en Balance	Valor en libros	Codigo
5151000128-175	COMPUTADORA	09/12/2016	14,452.00	33.3	14,451.00	-	14,451.00	1.00	1241
5151000128-176	COMPUTADORA	09/12/2016	14,452.00	33.3	14,451.00	-	14,451.00	1.00	1241
5151000128-177	COMPUTADORA	09/12/2016	14,452.00	33.3	14,451.00	-	14,451.00	1.00	1241
5151000044-66	IMPRESORA	09/12/2016	3,459.99	33.3	3,458.99	-	3,458.99	1.00	1241
5151000044-69	IMPRESORA	09/12/2016	3,459.99	33.3	3,458.99	-	3,458.99	1.00	1241
5151000044-71	IMPRESORA	09/12/2016	3,459.99	33.3	3,458.99	-	3,458.99	1.00	1241
5151000127-4	LAPTOP	09/12/2016	7,970.00	33.3	7,969.00	-	7,969.00	1.00	1241
5151000127-7	LAPTOP	09/12/2016	7,970.00	33.3	7,969.00	-	7,969.00	1.00	1241
5151000043-1	IMPRESORA PARA CÓDIGO DE BARRAS	09/12/2016	13,974.99	33.3	13,973.99	-	13,973.99	1.00	1241
5151000042-2	IMPRESORA LASSER	09/12/2016	2,030.00	33.3	2,029.00	-	2,029.00	1.00	1241
5151000042-3	IMPRESORA LASSER	09/12/2016	2,030.00	33.3	2,029.00	-	2,029.00	1.00	1241
5151000042-4	IMPRESORA LASSER	09/12/2016	2,030.00	33.3	2,029.00	-	2,029.00	1.00	1241
5151000042-5	IMPRESORA LASSER	09/12/2016	2,030.00	33.3	2,029.00	-	2,029.00	1.00	1241
5151000042-6	IMPRESORA LASSER	09/12/2016	2,030.00	33.3	2,029.00	-	2,029.00	1.00	1241
5151000042-7	IMPRESORA LASSER	09/12/2016	2,030.00	33.3	2,029.00	-	2,029.00	1.00	1241
5151000042-8	IMPRESORA LASSER	09/12/2016	2,030.00	33.3	2,029.00	-	2,029.00	1.00	1241
5151000042-9	IMPRESORA LASSER	09/12/2016	2,030.00	33.3	2,029.00	-	2,029.00	1.00	1241
5151000042-11	IMPRESORA LASSER	09/12/2016	2,030.00	33.3	2,029.00	-	2,029.00	1.00	1241
5151000042-12	IMPRESORA LASSER	09/12/2016	2,030.00	33.3	2,029.00	-	2,029.00	1.00	1241
5151000042-13	IMPRESORA LASSER	09/12/2016	2,030.00	33.3	2,029.00	-	2,029.00	1.00	1241
5151000042-14	IMPRESORA LASSER	09/12/2016	2,030.00	33.3	2,029.00	-	2,029.00	1.00	1241
5151000042-15	IMPRESORA LASSER	09/12/2016	2,030.00	33.3	2,029.00	-	2,029.00	1.00	1241
5151000042-16	IMPRESORA LASSER	09/12/2016	2,030.00	33.3	2,029.00	-	2,029.00	1.00	1241
5151000042-17	IMPRESORA LASSER	09/12/2016	2,030.00	33.3	2,029.00	-	2,029.00	1.00	1241
5151000042-18	IMPRESORA LASSER	09/12/2016	2,030.00	33.3	2,029.00	-	2,029.00	1.00	1241
5151000042-19	IMPRESORA LASSER	09/12/2016	2,030.00	33.3	2,029.00	-	2,029.00	1.00	1241
5151000042-20	IMPRESORA LASSER	09/12/2016	2,030.00	33.3	2,029.00	-	2,029.00	1.00	1241
5151000128-179	COMPUTADORA	15/12/2016	23,176.80	33.3	23,175.80	-	23,175.80	1.00	1241
5151000128-180	COMPUTADORA	15/12/2016	23,176.80	33.3	23,175.80	-	23,175.80	1.00	1241
5151000136-3	MULTIFUNCIONAL	15/12/2016	6,329.06	33.3	6,328.06	-	6,328.06	1.00	1241

AMEALCO DE BONFIL

Informe de avance de gestion financiera al 30 de septiembre 2024

Número de Inventario	Descripción	Fecha Factura	Monto Original	% depreciacion	Depreciaciones anteriores a 2024	Depreciación 2024	Depreciación Acumulada en Balance	Valor en libros	Codigo
5151000136-4	MULTIFUNCIONAL	15/12/2016	6,329.06	33.3	6,328.06	-	6,328.06	1.00	1241
5691000302-1	MAQUINA CONTROL DE ACCESO MASTER	28/06/2016	84,256.00	10	63,191.74	6,319.17	69,510.91	14,745.09	1246
5691000304-1	BASURERO LISBOA MEDIANO	05/08/2016	3,306.00	10	2,424.40	247.95	2,672.35	633.65	1246
5691000304-2	BASURERO LISBOA MEDIANO	05/08/2016	3,306.00	10	2,424.40	247.95	2,672.35	633.65	1246
5691000304-3	BASURERO LISBOA MEDIANO	05/08/2016	3,306.00	10	2,424.40	247.95	2,672.35	633.65	1246
5691000304-4	BASURERO LISBOA MEDIANO	05/08/2016	3,306.00	10	2,424.40	247.95	2,672.35	633.65	1246
5691000304-5	BASURERO LISBOA MEDIANO	05/08/2016	3,306.00	10	2,424.40	247.95	2,672.35	633.65	1246
5691000304-6	BASURERO LISBOA MEDIANO	05/08/2016	3,306.00	10	2,424.40	247.95	2,672.35	633.65	1246
5691000304-7	BASURERO LISBOA MEDIANO	05/08/2016	3,306.00	10	2,424.40	247.95	2,672.35	633.65	1246
5691000304-8	BASURERO LISBOA MEDIANO	05/08/2016	3,306.00	10	2,424.40	247.95	2,672.35	633.65	1246
5691000304-9	BASURERO LISBOA MEDIANO	05/08/2016	3,306.00	10	2,424.40	247.95	2,672.35	633.65	1246
5691000304-10	BASURERO LISBOA MEDIANO	05/08/2016	3,306.00	10	2,424.40	247.95	2,672.35	633.65	1246
5691000304-11	BASURERO LISBOA MEDIANO	05/08/2016	3,306.00	10	2,424.40	247.95	2,672.35	633.65	1246
5691000303-1	CAJA SANITARIA	13/12/2016	139,780.00	10	103,669.91	10,483.47	114,153.38	25,626.62	1246
5191000040-1	COPIADORA	07/10/2016	78,880.00	10	56,530.41	5,915.97	62,446.38	16,433.62	1241
5651000104-59	RADIO MOBIL	18/07/2016	6,028.52	10	4,471.33	452.16	4,923.49	1,105.03	1246
5651000104-60	RADIO MOBIL	18/07/2016	6,028.52	10	4,471.33	452.16	4,923.49	1,105.03	1246
5651000104-65	RADIO MOBIL	10/10/2016	6,791.80	10	4,867.59	509.40	5,376.99	1,414.81	1246
5651000104-66	RADIO MOBIL	10/10/2016	6,791.80	10	4,867.59	509.40	5,376.99	1,414.81	1246
5651000104-67	RADIO MOBIL	10/10/2016	6,791.80	10	4,867.59	509.40	5,376.99	1,414.81	1246
5911000001-1	SOFTWARE	13/12/2016	6,191.50	33.3	6,190.50	-	6,190.50	1.00	1251
5911000001-2	SOFTWARE	13/12/2016	6,191.50	33.3	6,190.50	-	6,190.50	1.00	1251
5911000001-3	SOFTWARE	13/12/2016	10,904.00	33.3	10,903.00	-	10,903.00	1.00	1251
5911000001-4	SOFTWARE	13/12/2016	10,904.00	33.3	10,903.00	-	10,903.00	1.00	1251
5911000001-5	SOFTWARE	13/12/2016	10,904.00	33.3	10,903.00	-	10,903.00	1.00	1251
5911000001-6	SOFTWARE	13/12/2016	10,904.00	33.3	10,903.00	-	10,903.00	1.00	1251
5911000001-7	SOFTWARE	13/12/2016	10,904.00	33.3	10,903.00	-	10,903.00	1.00	1251
5911000001-8	SOFTWARE	13/12/2016	10,904.00	33.3	10,903.00	-	10,903.00	1.00	1251
5911000001-9	SOFTWARE	13/12/2016	10,904.00	33.3	10,903.00	-	10,903.00	1.00	1251
5911000001-10	SOFTWARE	13/12/2016	10,904.00	33.3	10,903.00	-	10,903.00	1.00	1251

Número de Inventario	Descripción	Fecha Factura	Monto Original	% depreciacion	Depreciaciones anteriores a 2024	Depreciación 2024	Depreciación Acumulada en Balance	Valor en libros	Codigo
5911000001-11	SOFTWARE	13/12/2016	10,904.00	33.3	10,903.00	-	10,903.00	1.00	1251
5911000001-12	SOFTWARE	13/12/2016	10,904.00	33.3	10,903.00	-	10,903.00	1.00	1251
5911000001-13	SOFTWARE	13/12/2016	10,904.00	33.3	10,903.00	-	10,903.00	1.00	1251
5911000001-14	SOFTWARE	13/12/2016	10,904.00	33.3	10,903.00	-	10,903.00	1.00	1251
5911000001-15	SOFTWARE	13/12/2016	9,570.00	33.3	9,569.00	-	9,569.00	1.00	1251
5911000001-16	SOFTWARE	13/12/2016	9,570.00	33.3	9,569.00	-	9,569.00	1.00	1251
5911000001-17	SOFTWARE	13/12/2016	9,570.00	33.3	9,569.00	-	9,569.00	1.00	1251
5221000028-1	APARATOS DE GIMNASIO AL AIRE LIBRE	09/02/2017	23,374.00	20	23,373.00	-	23,373.00	1.00	1242
5221000028-2	APARATOS DE GIMNASIO AL AIRE LIBRE	09/02/2017	28,188.00	20	28,187.00	-	28,187.00	1.00	1242
5221000028-3	APARATOS DE GIMNASIO AL AIRE LIBRE	09/02/2017	23,084.00	20	23,083.00	-	23,083.00	1.00	1242
5221000028-4	APARATOS DE GIMNASIO AL AIRE LIBRE	09/02/2017	26,854.00	20	26,853.00	-	26,853.00	1.00	1242
5221000028-5	APARATOS DE GIMNASIO AL AIRE LIBRE	09/02/2017	21,483.20	20	21,482.20	-	21,482.20	1.00	1242
5221000028-6	APARATOS DE GIMNASIO AL AIRE LIBRE	09/02/2017	22,562.00	20	22,561.00	-	22,561.00	1.00	1242
5221000028-7	APARATOS DE GIMNASIO AL AIRE LIBRE	09/02/2017	21,750.00	20	21,749.00	-	21,749.00	1.00	1242
5221000028-8	APARATOS DE GIMNASIO AL AIRE LIBRE	09/02/2017	22,527.20	20	22,526.20	-	22,526.20	1.00	1242
5221000028-9	APARATOS DE GIMNASIO AL AIRE LIBRE	09/02/2017	24,708.00	20	24,707.00	-	24,707.00	1.00	1242
5221000028-10	APARATOS DE GIMNASIO AL AIRE LIBRE	09/02/2017	22,852.00	20	22,851.00	-	22,851.00	1.00	1242
5221000028-11	APARATOS DE GIMNASIO AL AIRE LIBRE	09/02/2017	21,228.00	20	21,227.00	-	21,227.00	1.00	1242
5221000028-12	APARATOS DE GIMNASIO AL AIRE LIBRE	09/02/2017	25,520.00	20	25,519.00	-	25,519.00	1.00	1242
5221000028-13	APARATOS DE GIMNASIO AL AIRE LIBRE	09/02/2017	23,606.00	20	23,605.00	-	23,605.00	1.00	1242
5221000028-14	APARATOS DE GIMNASIO AL AIRE LIBRE	09/02/2017	25,281.26	20	25,280.26	-	25,280.26	1.00	1242
5221000028-15	APARATOS DE GIMNASIO AL AIRE LIBRE	09/02/2017	29,127.54	20	29,126.54	-	29,126.54	1.00	1242
5221000028-16	APARATOS DE GIMNASIO AL AIRE LIBRE	09/02/2017	28,112.95	20	28,111.95	-	28,111.95	1.00	1242
5291000020-10	CARPA PROFESIONAL DE LONA PLASTIFICADA (INCLUYE EQUIPO COMPLETO)	07/02/2017	8,700.00	20	8,699.00	-	8,699.00	1.00	1242

Número de Inventario	Descripción	Fecha Factura	Monto Original	% depreciacion	Depreciaciones anteriores a 2024	Depreciación 2024	Depreciación Acumulada en Balance	Valor en libros	Codigo
5291000020-11	CARPA PROFESIONAL DE LONA PLASTIFICADA (INCLUYE EQUIPO COMPLETO)	07/02/2017	8,700.00	20	8,699.00	-	8,699.00	1.00	1242
5291000020-12	CARPA PROFESIONAL DE LONA PLASTIFICADA (INCLUYE EQUIPO COMPLETO)	07/02/2017	8,700.00	20	8,699.00	-	8,699.00	1.00	1242
5291000020-13	CARPA PROFESIONAL DE LONA PLASTIFICADA (INCLUYE EQUIPO COMPLETO)	07/02/2017	8,700.00	20	8,699.00	-	8,699.00	1.00	1242
5291000020-14	CARPA PROFESIONAL DE LONA PLASTIFICADA (INCLUYE EQUIPO COMPLETO)	07/02/2017	8,700.00	20	8,699.00	-	8,699.00	1.00	1242
5291000020-15	CARPA PROFESIONAL DE LONA PLASTIFICADA (INCLUYE EQUIPO COMPLETO)	07/02/2017	8,700.00	20	8,699.00	-	8,699.00	1.00	1242
5291000020-16	CARPA PROFESIONAL DE LONA PLASTIFICADA (INCLUYE EQUIPO COMPLETO)	07/02/2017	8,700.00	20	8,699.00	-	8,699.00	1.00	1242
5291000020-17	CARPA PROFESIONAL DE LONA PLASTIFICADA (INCLUYE EQUIPO COMPLETO)	07/02/2017	8,700.00	19.97	8,699.00	-	8,699.00	1.00	1242
5651000104-68	RADIO MOBIL	10/02/2017	7,108.48	10	4,857.67	533.16	5,390.83	1,717.65	1246
5651000104-69	RADIO MOBIL	10/02/2017	7,108.48	10	4,857.67	533.16	5,390.83	1,717.65	1246
5651000104-71	RADIO MOBIL	10/02/2017	7,108.48	10	4,857.67	533.16	5,390.83	1,717.65	1246
5651000104-72	RADIO MOBIL	10/02/2017	7,108.48	10	4,857.67	533.16	5,390.83	1,717.65	1246
5671000169-2	SIERRA CIRCULAR	20/02/2017	3,364.00	10	2,298.47	252.27	2,550.74	813.26	1246
5671000185-1	HERRAMIENTA MANUAL	17/03/2017	8,555.00	10	5,774.50	641.61	6,416.11	2,138.89	1246
5671000181-3	TORQUIMETRO	29/04/2017	3,990.40	10	2,660.01	299.25	2,959.26	1,031.14	1246
5321000184-1	ESTUCHE DIAGNÓSTICO (JGO. DE)	18/05/2017	6,336.00	20	6,335.00	-	6,335.00	1.00	1243
5971000001-3	LICENCIAS INFORMÁTICAS E INTELECTUALES	27/01/2017	5,672.40	33.3	5,671.40	-	5,671.40	1.00	1254
5971000001-4	LICENCIAS INFORMÁTICAS E INTELECTUALES	27/01/2017	5,672.40	33.3	5,671.40	-	5,671.40	1.00	1254
5971000001-5	LICENCIAS INFORMÁTICAS E INTELECTUALES	27/01/2017	5,672.40	33.3	5,671.40	-	5,671.40	1.00	1254
5971000001-6	LICENCIAS INFORMÁTICAS E INTELECTUALES	27/01/2017	5,672.40	33.3	5,671.40	-	5,671.40	1.00	1254
5971000001-7	LICENCIAS INFORMÁTICAS E INTELECTUALES	27/01/2017	5,672.40	33.3	5,671.40	-	5,671.40	1.00	1254
5971000001-8	LICENCIAS INFORMÁTICAS E INTELECTUALES	27/01/2017	5,672.40	33.3	5,671.40	-	5,671.40	1.00	1254
5971000001-9	LICENCIAS INFORMÁTICAS E INTELECTUALES	27/01/2017	5,672.40	33.3	5,671.40	-	5,671.40	1.00	1254

Número de Inventario	Descripción	Fecha Factura	Monto Original	% depreciacion	Depreciaciones anteriores a 2024	Depreciación 2024	Depreciación Acumulada en Balance	Valor en libros	Codigo
5971000001-10	LICENCIAS INFORMÁTICAS E INTELECTUALES	27/01/2017	5,672.40	33.3	5,671.40	-	5,671.40	1.00	1254
5971000001-11	LICENCIAS INFORMÁTICAS E INTELECTUALES	27/01/2017	5,672.40	33.3	5,671.40	-	5,671.40	1.00	1254
5971000001-12	LICENCIAS INFORMÁTICAS E INTELECTUALES	27/01/2017	5,672.40	33.3	5,671.40	-	5,671.40	1.00	1254
5971000001-13	LICENCIAS INFORMÁTICAS E INTELECTUALES	27/01/2017	5,672.40	33.3	5,671.40	-	5,671.40	1.00	1254
5971000001-15	LICENCIAS INFORMÁTICAS E INTELECTUALES	27/01/2017	5,672.40	33.3	5,671.40	-	5,671.40	1.00	1254
5971000001-16	LICENCIAS INFORMÁTICAS E INTELECTUALES	27/01/2017	5,672.40	33.3	5,671.40	-	5,671.40	1.00	1254
5971000001-17	LICENCIAS INFORMÁTICAS E INTELECTUALES	27/01/2017	5,672.40	33.3	5,671.40	-	5,671.40	1.00	1254
5971000001-18	LICENCIAS INFORMÁTICAS E INTELECTUALES	27/01/2017	5,672.40	33.3	5,671.40	-	5,671.40	1.00	1254
5971000001-19	LICENCIAS INFORMÁTICAS E INTELECTUALES	27/01/2017	5,672.40	33.3	5,671.40	-	5,671.40	1.00	1254
5971000001-20	LICENCIAS INFORMÁTICAS E INTELECTUALES	27/01/2017	5,672.40	33.3	5,671.40	-	5,671.40	1.00	1254
5971000001-21	LICENCIAS INFORMÁTICAS E INTELECTUALES	27/01/2017	5,672.40	33.3	5,671.40	-	5,671.40	1.00	1254
5971000001-22	LICENCIAS INFORMÁTICAS E INTELECTUALES	27/01/2017	5,672.40	33.3	5,671.40	-	5,671.40	1.00	1254
5971000001-23	LICENCIAS INFORMÁTICAS E INTELECTUALES	27/01/2017	5,672.40	33.3	5,671.40	-	5,671.40	1.00	1254
5971000001-24	LICENCIAS INFORMÁTICAS E INTELECTUALES	27/01/2017	5,672.40	33.3	5,671.40	-	5,671.40	1.00	1254
5971000001-25	LICENCIAS INFORMÁTICAS E INTELECTUALES	27/01/2017	5,672.40	33.3	5,671.40	-	5,671.40	1.00	1254
5971000001-26	LICENCIAS INFORMÁTICAS E INTELECTUALES	27/01/2017	5,672.40	33.3	5,671.40	-	5,671.40	1.00	1254
5971000001-27	LICENCIAS INFORMÁTICAS E INTELECTUALES	27/01/2017	5,672.40	33.3	5,671.40	-	5,671.40	1.00	1254
5971000001-28	LICENCIAS INFORMÁTICAS E INTELECTUALES	27/01/2017	5,672.40	33.3	5,671.40	-	5,671.40	1.00	1254
5971000001-29	LICENCIAS INFORMÁTICAS E INTELECTUALES	27/01/2017	5,672.40	33.3	5,671.40	-	5,671.40	1.00	1254
5971000001-30	LICENCIAS INFORMÁTICAS E INTELECTUALES	27/01/2017	5,672.40	33.3	5,671.40	-	5,671.40	1.00	1254
5971000001-31	LICENCIAS INFORMÁTICAS E INTELECTUALES	27/01/2017	5,672.40	33.3	5,671.40	-	5,671.40	1.00	1254
5971000001-32	LICENCIAS INFORMÁTICAS E INTELECTUALES	27/01/2017	5,672.40	33.3	5,671.40	-	5,671.40	1.00	1254
5971000001-33	LICENCIAS INFORMÁTICAS E INTELECTUALES	27/01/2017	5,672.40	33.3	5,671.40	-	5,671.40	1.00	1254

Número de Inventario	Descripción	Fecha Factura	Monto Original	% depreciacion	Depreciaciones anteriores a 2024	Depreciación 2024	Depreciación Acumulada en Balance	Valor en libros	Codigo
5971000001-34	LICENCIAS INFORMÁTICAS E INTELECTUALES	27/01/2017	5,672.40	33.3	5,671.40	-	5,671.40	1.00	1254
5971000001-35	LICENCIAS INFORMÁTICAS E INTELECTUALES	27/01/2017	5,672.40	33.3	5,671.40	-	5,671.40	1.00	1254
5971000001-36	LICENCIAS INFORMÁTICAS E INTELECTUALES	27/01/2017	5,672.40	33.3	5,671.40	-	5,671.40	1.00	1254
5651000108-1	MODULO FOTOVOLTAICO	07/04/2017	4,408.00	10	2,938.41	330.57	3,268.98	1,139.02	1246
5211000096-5	MEZCLADORA	30/06/2017	13,500.00	33.3	13,499.00	-	13,499.00	1.00	1242
5671000186-1	COMPRESOR LUBRICADO DE AIRE	06/06/2017	3,543.00	10	2,303.34	265.77	2,569.11	973.89	1246
5651000016-1	CONMUTADOR TELEFÓNICO AUTOMÁTICO	09/06/2017	13,674.42	10	8,888.10	1,025.55	9,913.65	3,760.77	1246
5671000167-4	BOMBA PARA AGUA	07/08/2017	3,031.95	10	1,920.52	227.43	2,147.95	884.00	1246
5221000031-1	JUEGO INFANTIL PARA PARQUE PÚBLICO	30/08/2017	405,306.99	20	405,305.99	-	405,305.99	1.00	1242
5221000031-2	JUEGO INFANTIL PARA PARQUE PÚBLICO	30/08/2017	290,639.30	20	290,638.30	-	290,638.30	1.00	1242
5221000031-3	JUEGO INFANTIL PARA PARQUE PÚBLICO	30/08/2017	62,516.99	20	62,515.99	-	62,515.99	1.00	1242
5221000033-1	COLUMPIO DE ONDAS	30/08/2017	20,521.99	20	20,520.99	-	20,520.99	1.00	1242
5221000033-2	COLUMPIO DE ONDAS	30/08/2017	20,521.99	20	20,520.99	-	20,520.99	1.00	1242
5221000032-1	TREPADERO	30/08/2017	24,962.99	20	24,961.99	-	24,961.99	1.00	1242
5221000032-2	TREPADERO	30/08/2017	17,514.99	20	17,513.99	-	17,513.99	1.00	1242
5221000032-3	TREPADERO	30/08/2017	16,565.00	20	16,564.00	-	16,564.00	1.00	1242
5691000302-2	MAQUINA CONTROL DE ACCESO MASTER	13/09/2017	5,800.00	10	3,624.75	434.97	4,059.72	1,740.28	1246
5621000143-3	HIDROLAVADORA	27/09/2017	17,499.99	10	10,937.25	1,312.47	12,249.72	5,250.27	1246
5651000104-73	RADIO TIPO PORTATIL MARCA KENWOOD MOD. TK-2000	01/09/2017	4,988.00	10	3,159.32	374.13	3,533.45	1,454.55	1246
5651000104-74	RADIO TIPO PORTATIL MARCA KENWOOD MOD. TK-2000	01/09/2017	4,988.00	10	3,159.32	374.13	3,533.45	1,454.55	1246
5211000015-5	BOCINA	26/10/2017	13,950.00	33.3	13,949.00	-	13,949.00	1.00	1242
5211000015-6	BOCINA	26/10/2017	13,950.00	33.3	13,949.00	-	13,949.00	1.00	1242
5151000089-4	SERVIDOR	01/11/2017	71,989.60	33.33	71,988.60	-	71,988.60	1.00	1241
5151000139-1	DISCO DURO	01/11/2017	7,569.00	33.3	7,568.00	-	7,568.00	1.00	1241
5151000097-1	SWITCH DE 24 PUERTOS	30/11/2017	11,503.20	33.33	11,502.20	-	11,502.20	1.00	1241
5151000138-1	FUENTE DE PODER	01/11/2017	7,447.20	33.33	7,446.20	-	7,446.20	1.00	1241
5151000139-2	DISCO DURO	01/11/2017	7,569.00	33.3	7,568.00	-	7,568.00	1.00	1241

AMEALCO DE BONFIL

Informe de avance de gestion financiera al 30 de septiembre 2024

Número de Inventario	Descripción	Fecha Factura	Monto Original	% depreciacion	Depreciaciones anteriores a 2024	Depreciación 2024	Depreciación Acumulada en Balance	Valor en libros	Codigo
5971000002-1	WINDOWS SERVER	01/11/2017	15,878.08	33.3	15,877.08	-	15,877.08	1.00	1254
5151000140-1	NO BREAK	01/11/2017	19,604.00	33.33	19,603.00	-	19,603.00	1.00	1241
5691000313-1	WORKSTATION	09/12/2017	71,456.00	10	42,873.84	5,359.23	48,233.07	23,222.93	1246
5971000001-37	LICENCIAS INFORMÁTICAS E INTELECTUALES	09/12/2017	5,119.99	33.3	5,118.99	-	5,118.99	1.00	1254
5971000001-38	LICENCIAS INFORMÁTICAS E INTELECTUALES	09/12/2017	5,119.99	33.3	5,118.99	-	5,118.99	1.00	1254
5971000001-39	LICENCIAS INFORMÁTICAS E INTELECTUALES	09/12/2017	5,119.99	33.3	5,118.99	-	5,118.99	1.00	1254
5971000001-40	LICENCIAS INFORMÁTICAS E INTELECTUALES	09/12/2017	5,119.99	33.3	5,118.99	-	5,118.99	1.00	1254
5971000001-41	LICENCIAS INFORMÁTICAS E INTELECTUALES	09/12/2017	5,119.99	33.3	5,118.99	-	5,118.99	1.00	1254
5971000001-42	LICENCIAS INFORMÁTICAS E INTELECTUALES	09/12/2017	5,119.99	33.3	5,118.99	-	5,118.99	1.00	1254
5971000001-43	LICENCIAS INFORMÁTICAS E INTELECTUALES	09/12/2017	5,119.99	33.3	5,118.99	-	5,118.99	1.00	1254
5971000001-44	LICENCIAS INFORMÁTICAS E INTELECTUALES	09/12/2017	5,119.99	33.3	5,118.99	-	5,118.99	1.00	1254
5211000059-1	PANTALLA DE PLASMA (PANTALLA MANUAL 2 13M MATTWEISS)	09/12/2017	3,360.00	33.33	3,359.00	-	3,359.00	1.00	1242
5211000101-2	VIDEO PROYECTOR (PIEZA BENQ DLP MS527 SVGA 3200 LUMENES HDMI COLOR))	09/12/2017	8,159.99	33.33	8,158.99	-	8,158.99	1.00	1242
5151000140-2	NO BREAK APC (PIEZA BACK-UPS RS 1000 VA/600W 120 V 8 CONTAC 4BAT)	09/12/2017	3,800.00	33.3	3,799.00	-	3,799.00	1.00	1241
5151000140-3	NO BREAK APC (PIEZA BACK-UPS RS 1000 VA/600W 120 V 8 CONTAC 4BAT)	09/12/2017	3,800.00	33.3	3,799.00	-	3,799.00	1.00	1241
5151000140-4	NO BREAK APC (PIEZA BACK-UPS RS 1000 VA/600W 120 V 8 CONTAC 4BAT)	09/12/2017	3,800.00	33.3	3,799.00	-	3,799.00	1.00	1241
5151000140-5	NO BREAK APC (PIEZA BACK-UPS RS 1000 VA/600W 120 V 8 CONTAC 4BAT)	09/12/2017	3,800.00	33.3	3,799.00	-	3,799.00	1.00	1241
5151000140-7	NO BREAK APC (PIEZA BACK-UPS RS 1000 VA/600W 120 V 8 CONTAC 4BAT)	09/12/2017	3,799.99	33.3	3,798.99	-	3,798.99	1.00	1241
5691000313-2	WORKSTATION (PIEZA HP Z640 TW XEON E5-2620 V4 2.1 HGZ 20 MB 8 CORE)	09/12/2017	71,456.00	10	42,873.84	5,359.23	48,233.07	23,222.93	1246

Número de Inventario	Descripción	Fecha Factura	Monto Original	% depreciacion	Depreciaciones anteriores a 2024	Depreciación 2024	Depreciación Acumulada en Balance	Valor en libros	Codigo
5151000128-181	COMPUTADORA (PC ELITEDESK 800 G3 TWR PROCESADOR INTELCORE 17 6700 34 GH))	09/12/2017	29,648.44	33.3	29,647.44	-	29,647.44	1.00	1241
5151000128-182	COMPUTADORA (PC ELITEDESK 800 G3 TWR PROCESADOR INTELCORE 17 6700 34 GH))	09/12/2017	29,648.44	33.3	29,647.44	-	29,647.44	1.00	1241
5151000128-183	COMPUTADORA (PC ELITEDESK 800 G3 TWR PROCESADOR INTELCORE 17 6700 34 GH))	09/12/2017	29,648.44	33.3	29,647.44	-	29,647.44	1.00	1241
5151000128-184	COMPUTADORA (PC ELITEDESK 800 G3 TWR PROCESADOR INTELCORE 17 6700 34 GH))	09/12/2017	29,648.44	33.3	29,647.44	-	29,647.44	1.00	1241
5151000128-185	COMPUTADORA (PC ELITEDESK 800 G3 TWR PROCESADOR INTELCORE 17 6700 34 GH))	09/12/2017	29,648.44	33.3	29,647.44	-	29,647.44	1.00	1241
5151000128-186	COMPUTADORA (PC ELITEDESK 800 G3 TWR PROCESADOR INTELCORE 17 6700 34 GH))	09/12/2017	29,648.44	33.3	29,647.44	-	29,647.44	1.00	1241
5151000128-187	COMPUTADORA (PC ELITEDESK 800 G3 TWR PROCESADOR INTELCORE 17 6700 34 GH))	09/12/2017	29,648.44	33.3	29,647.44	-	29,647.44	1.00	1241
5151000128-188	COMPUTADORA (PC ELITEDESK 800 G3 TWR PROCESADOR INTELCORE 17 6700 34 GH))	09/12/2017	29,648.44	33.3	29,647.44	-	29,647.44	1.00	1241
5151000128-189	COMPUTADORA (PC ELITEDESK 800 G3 TWR PROCESADOR INTELCORE 17 6700 34 GH))	09/12/2017	29,648.44	33.3	29,647.44	-	29,647.44	1.00	1241
5971000001-45	LICENCIA AUTOCAD	09/12/2017	5,119.99	33.3	5,118.99	-	5,118.99	1.00	1254
5971000001-46	LICENCIA AUTOCAD	09/12/2017	5,119.99	33.3	5,118.99	-	5,118.99	1.00	1254
5971000001-47	LICENCIAS INFORMÁTICAS E INTELECTUALES (LICENCIA BASE CIVIL CAD)	09/12/2017	16,042.30	33.3	16,041.30	-	16,041.30	1.00	1254
5971000001-48	LICENCIAS INFORMÁTICAS E INTELECTUALES (LICENCIA BASE CIVIL CAD)	09/12/2017	16,042.30	33.3	16,041.30	-	16,041.30	1.00	1254
5971000001-49	LICENCIAS INFORMÁTICAS E INTELECTUALES (LICENCIA BASE CIVIL CAD)	09/12/2017	16,042.30	33.3	16,041.30	-	16,041.30	1.00	1254
5971000001-50	LICENCIAS INFORMÁTICAS E INTELECTUALES (LICENCIA BASE CIVIL CAD)	09/12/2017	16,042.30	33.3	16,041.30	-	16,041.30	1.00	1254
5971000001-51	LICENCIAS INFORMÁTICAS E INTELECTUALES (LICENCIA BASE CIVIL CAD)	09/12/2017	16,042.30	33.3	16,041.30	-	16,041.30	1.00	1254

Número de Inventario	Descripción	Fecha Factura	Monto Original	% depreciacion	Depreciaciones anteriores a 2024	Depreciación 2024	Depreciación Acumulada en Balance	Valor en libros	Codigo
5971000001-52	LICENCIAS INFORMÁTICAS E INTELECTUALES (LICENCIA BASE CIVIL CAD)	09/12/2017	16,042.30	33.3	16,041.30	-	16,041.30	1.00	1254
5971000001-53	LICENCIAS INFORMÁTICAS E INTELECTUALES (LICENCIA BASE CIVIL CAD)	09/12/2017	16,042.29	33.3	16,041.29	-	16,041.29	1.00	1254
5971000001-54	LICENCIAS INFORMÁTICAS E INTELECTUALES (LICENCIA BASE CIVIL CAD)	09/12/2017	16,042.29	33.3	16,041.29	-	16,041.29	1.00	1254
5211000059-2	PANTALLA DE PLASMA (PANTALLA MANUAL 2 13M MATTWEISS)	09/12/2017	3,360.00	33.3	3,359.00	-	3,359.00	1.00	1242
5112000002-111	ARCHIVERO METALICO CON DOS GAVETAS Y CERRADURA DE SEGURIDAD	15/02/2018	3,571.64	10	2,083.20	267.84	2,351.04	1,220.60	1241
5112000002-112	ARCHIVERO METALICO CON DOS GAVETAS Y CERRADURA DE SEGURIDAD	15/02/2018	3,571.64	10	2,083.20	267.84	2,351.04	1,220.60	1241
5112000002-113	ARCHIVERO METALICO CON DOS GAVETAS Y CERRADURA DE SEGURIDAD	15/02/2018	3,571.64	10	2,083.20	267.84	2,351.04	1,220.60	1241
5112000002-114	ARCHIVERO METALICO CON DOS GAVETAS Y CERRADURA DE SEGURIDAD	15/02/2018	3,571.64	10	2,083.20	267.84	2,351.04	1,220.60	1241
5651000105-2	DUPLEXER EQUIPO DE COMUNICACIÓN DE RECHAZO DE 6 CABIDADES PARA SEGURIDAD PÚBLICA	20/02/2018	8,526.00	10	4,973.50	639.45	5,612.95	2,913.05	1246
5651000067-1	RECEPTOR PORTATIL MARCA KENWOOD MODELO TK-2402	20/02/2018	7,076.00	10	4,127.90	530.73	4,658.63	2,417.37	1246
5651000067-3	RECEPTOR PORTATIL MARCA KENWOOD MODELO TK-2402	20/02/2018	7,076.00	10	4,127.90	530.73	4,658.63	2,417.37	1246
5651000067-4	RECEPTOR PORTATIL MARCA KENWOOD MODELO TK-2402	20/02/2018	7,076.00	10	4,127.90	530.73	4,658.63	2,417.37	1246
5651000067-5	RECEPTOR PORTATIL MARCA KENWOOD MODELO TK-2402	20/02/2018	7,076.00	10	4,127.90	530.73	4,658.63	2,417.37	1246
5151000085-6	SCANNER HP FLOW PERP 7500 CAMA TAMAÑO OFICIO Y ADF PARA EL AREA DE ATENCIÓN CIUDADANA/PRESIDENCIA	26/02/2018	23,197.68	33.3	23,196.68	-	23,196.68	1.00	1241
5671000074-5	MOTOSIERRA MARCA STIHL, MODELO MS362 C-M 25" PARA PODA Y DERRIBO DE ARBOLES/SERVICIOS MUNICIPALES	23/02/2018	10,810.00	10	6,305.60	810.72	7,116.32	3,693.68	1246
5671000187-1	MOTO BOMBA PARA EQUIPO DE FILTRADO	23/02/2018	9,930.18	10	5,792.50	744.75	6,537.25	3,392.93	1246

Número de Inventario	Descripción	Fecha Factura	Monto Original	% depreciacion	Depreciaciones anteriores a 2024	Depreciación 2024	Depreciación Acumulada en Balance	Valor en libros	Codigo
5651000004-2	ANTENA ACCES POINT PARA EXTERIOR PARA SERVICIO DE INTERNET EN EL PARQUE RECREATIVO CERRO DE LOS GALLOS/DIRECCIÓN DE ADMINISTRACION	27/02/2018	6,700.16	10	3,908.80	502.56	4,411.36	2,288.80	1246
5491000012-9	CUATRIMOTO SPORTSMAN MARCA POLARIS SERIE 4XASEA579JA236803	15/03/2018	202,500.01	20	202,499.01	-	202,499.01	1.00	1244
5491000012-10	CUATRIMOTO SPORTSMAN MARCA POLARIS SERIE 4XASEA578JA236792	15/03/2018	202,500.01	20	202,499.01	-	202,499.01	1.00	1244
5491000012-11	CUATRIMOTO SPORTSMAN MARCA POLARIS SERIE 4XASEA575JA236801	15/03/2018	202,500.01	20	202,499.01	-	202,499.01	1.00	1244
5491000012-12	CUATRIMOTO SPORTSMAN MARCA POLARIS SERIE 4XASEA578JA236789	15/03/2018	202,500.01	20	202,499.01	-	202,499.01	1.00	1244
5691000314-1	POSTE GALVANIZADO 10M DE ALTURA	17/03/2018	36,192.00	10	20,810.40	2,714.40	23,524.80	12,667.20	1246
5691000314-2	POSTE GALVANIZADO 10M DE ALTURA	17/03/2018	36,192.00	10	20,810.40	2,714.40	23,524.80	12,667.20	1246
5691000314-3	POSTE GALVANIZADO 10M DE ALTURA	17/03/2018	36,192.00	10	20,810.40	2,714.40	23,524.80	12,667.20	1246
5691000314-4	POSTE GALVANIZADO 10M DE ALTURA	17/03/2018	36,192.00	10	20,810.40	2,714.40	23,524.80	12,667.20	1246
5691000314-5	POSTE GALVANIZADO 10M DE ALTURA	17/03/2018	36,192.00	10	20,810.40	2,714.40	23,524.80	12,667.20	1246
5121000009-1	GABINETE METALICO PARA POSTES	17/03/2018	8,787.00	10	5,052.87	659.07	5,711.94	3,075.06	1241
5121000009-2	GABINETE METALICO PARA POSTES	17/03/2018	8,787.00	10	5,052.87	659.07	5,711.94	3,075.06	1241
5121000009-3	GABINETE METALICO PARA POSTES	17/03/2018	8,787.00	10	5,052.87	659.07	5,711.94	3,075.06	1241
5121000009-4	GABINETE METALICO PARA POSTES	17/03/2018	8,787.00	10	5,052.87	659.07	5,711.94	3,075.06	1241
5121000009-5	GABINETE METALICO PARA POSTES	17/03/2018	8,787.00	10	5,052.87	659.07	5,711.94	3,075.06	1241
5121000009-6	GABINETE METALICO PARA POSTES	17/03/2018	8,787.00	10	5,052.87	659.07	5,711.94	3,075.06	1241
5121000009-7	GABINETE METALICO PARA POSTES	17/03/2018	8,787.00	10	5,052.87	659.07	5,711.94	3,075.06	1241
5661000058-1	PARARRAYOS	17/03/2018	7,621.20	10	4,382.19	571.59	4,953.78	2,667.42	1246
5661000058-2	PARARRAYOS	17/03/2018	7,621.20	10	4,382.19	571.59	4,953.78	2,667.42	1246
5661000058-3	PARARRAYOS	17/03/2018	7,621.20	10	4,382.19	571.59	4,953.78	2,667.42	1246

Número de Inventario	Descripción	Fecha Factura	Monto Original	% depreciacion	Depreciaciones anteriores a 2024	Depreciación 2024	Depreciación Acumulada en Balance	Valor en libros	Codigo
5661000058-4	PARARRAYOS	17/03/2018	7,621.20	10	4,382.19	571.59	4,953.78	2,667.42	1246
5661000058-5	PARARRAYOS	17/03/2018	7,621.20	10	4,382.19	571.59	4,953.78	2,667.42	1246
5231000010-6	CAMARA DE VIDEO PTZ DS-2DE7230IW-AE	17/03/2018	37,700.00	33.3	37,699.00	-	37,699.00	1.00	1242
5231000010-7	CAMARA DE VIDEO PTZ DS-2DE7230IW-AE	17/03/2018	37,700.00	33.3	37,699.00	-	37,699.00	1.00	1242
5231000010-8	CAMARA DE VIDEO PTZ DS-2DE7230IW-AE	17/03/2018	37,700.00	33.3	37,699.00	-	37,699.00	1.00	1242
5231000010-9	CAMARA DE VIDEO PTZ DS-2DE7230IW-AE	17/03/2018	37,700.00	33.3	37,699.00	-	37,699.00	1.00	1242
5231000010-10	CAMARA DE VIDEO PTZ DS-2DE7230IW-AE	17/03/2018	37,700.00	33.3	37,699.00	-	37,699.00	1.00	1242
5231000010-11	CAMARA DE VIDEO PTZ DS-2DE7230IW-AE	17/03/2018	37,700.00	33.3	37,699.00	-	37,699.00	1.00	1242
5231000010-12	CAMARA DE VIDEO PTZ DS-2DE7230IW-AE	17/03/2018	37,700.00	33.3	37,699.00	-	37,699.00	1.00	1242
5651000109-1	RADIO PMP	17/03/2018	14,790.00	10	8,504.25	1,109.25	9,613.50	5,176.50	1246
5651000109-2	RADIO PMP	17/03/2018	14,790.00	10	8,504.25	1,109.25	9,613.50	5,176.50	1246
5651000109-3	RADIO PMP	17/03/2018	14,790.00	10	8,504.25	1,109.25	9,613.50	5,176.50	1246
5651000109-4	RADIO PMP	17/03/2018	14,790.00	10	8,504.25	1,109.25	9,613.50	5,176.50	1246
5651000109-5	RADIO PMP	17/03/2018	14,790.00	10	8,504.25	1,109.25	9,613.50	5,176.50	1246
5651000109-6	RADIO PMP	17/03/2018	14,790.00	10	8,504.25	1,109.25	9,613.50	5,176.50	1246
5651000109-7	RADIO PMP	17/03/2018	14,790.00	10	8,504.25	1,109.25	9,613.50	5,176.50	1246
5651000109-8	RADIO PMP	17/03/2018	14,790.00	10	8,504.25	1,109.25	9,613.50	5,176.50	1246
5651000109-9	RADIO PMP	17/03/2018	14,790.00	10	8,504.25	1,109.25	9,613.50	5,176.50	1246
5651000109-10	RADIO PMP	17/03/2018	14,790.00	10	8,504.25	1,109.25	9,613.50	5,176.50	1246
5651000109-11	RADIO PMP	17/03/2018	14,790.00	10	8,504.25	1,109.25	9,613.50	5,176.50	1246
5651000109-12	RADIO PMP	17/03/2018	14,790.00	10	8,504.25	1,109.25	9,613.50	5,176.50	1246
5651000109-13	RADIO PMP	17/03/2018	14,790.00	10	8,504.25	1,109.25	9,613.50	5,176.50	1246
5651000109-14	RADIO PMP	17/03/2018	14,790.00	10	8,504.25	1,109.25	9,613.50	5,176.50	1246
5151000131-2	MONITOR 19" HD 1920X1080 DVI/VGA	17/03/2018	7,540.00	33.3	7,539.00	-	7,539.00	1.00	1241
5151000131-3	MONITOR 19" HD 1920X1080 DVI/VGA	17/03/2018	7,540.00	33.3	7,539.00	-	7,539.00	1.00	1241
5121000010-1	GABINETE PARA TELECOMUNICACIONES SR-1912-GAPV2 (60 PROFUNDO)	17/03/2018	19,430.00	10	11,172.48	1,457.28	12,629.76	6,800.24	1241
5151000129-4	SWITCH MULTIPLEXAJE	17/03/2018	16,820.00	33.3	16,819.00	-	16,819.00	1.00	1241

Número de Inventario	Descripción	Fecha Factura	Monto Original	% depreciacion	Depreciaciones anteriores a 2024	Depreciación 2024	Depreciación Acumulada en Balance	Valor en libros	Codigo
5211000095-3	GRABADOR DE VIDEO 162 CANALES DS-9616NI-I16	17/03/2018	55,100.00	33.3	55,099.00	-	55,099.00	1.00	1242
5651000104-75	RADIO TIPO PORTATIL MARCA KENWOOD TK-2402 PARA LA DIRECCIÓN DE SEGURIDAD PÚBLICA	18/04/2018	8,062.00	10	4,568.24	604.62	5,172.86	2,889.14	1246
5651000104-76	RADIO TIPO PORTATIL MARCA KENWOOD TK-2402 PARA LA DIRECCIÓN DE SEGURIDAD PÚBLICA	18/04/2018	8,062.00	10	4,568.24	604.62	5,172.86	2,889.14	1246
5651000104-77	RADIO TIPO PORTATIL MARCA KENWOOD TK-2402 PARA LA DIRECCIÓN DE SEGURIDAD PÚBLICA	18/04/2018	8,062.00	10	4,568.24	604.62	5,172.86	2,889.14	1246
5651000104-78	RADIO TIPO PORTATIL MARCA KENWOOD TK-2402 PARA LA DIRECCIÓN DE SEGURIDAD PÚBLICA	18/04/2018	8,062.00	10	4,568.24	604.62	5,172.86	2,889.14	1246
5651000104-79	RADIO TIPO PORTATIL MARCA KENWOOD TK-2402 PARA LA DIRECCIÓN DE SEGURIDAD PÚBLICA	18/04/2018	8,062.00	10	4,568.24	604.62	5,172.86	2,889.14	1246
5691000315-1	ESTRUCTURA DE ARBOL NAVIDAD	18/04/2018	104,400.00	10	59,160.00	7,830.00	66,990.00	37,410.00	1246
5661000115-1	TRANSFORMADOR DE DISTRIBUCION TRIFASICO TIPO ESTACION DE 225 KVA	02/05/2018	115,518.60	10	64,498.22	8,663.94	73,162.16	42,356.44	1246
5661000115-2	TRANSFORMADOR DE DISTRIBUCION TRIFASICO TIPO POSTE DE 75 KVA	02/05/2018	64,229.20	10	35,861.08	4,817.16	40,678.24	23,550.96	1246
5661000115-3	TRANSFORMADOR DE DISTRIBUCION TRIFASICO TIPO POSTE DE 75 KVA	02/05/2018	64,229.20	10	35,861.08	4,817.16	40,678.24	23,550.96	1246
5621000185-1	MOTORREDUCTOR EJES COLINEALES MARCA SUMITOMO POTENCIA 5 HP. 1750 RPM 220/440 VCA CON FRENO RELACION 25:1 SERVICIOS MUNICIPALES	01/06/2018	31,900.00	10	17,810.61	2,392.47	20,203.08	11,696.92	1246
5621000185-2	MOTORREDUCTOR DE EJES COLINEALES MARCA SEMIROMO POTENCIA 7.5 HP. 1750 RPM 220/440 VCA60 HZ CON FRENO RELACION29:1 SERVICIOS MUNICIPALES	01/06/2018	42,340.00	10	23,639.61	3,175.47	26,815.08	15,524.92	1246
5621000300-1	ATURDIDOR MECÁNICO	04/06/2018	44,022.00	10	24,212.10	3,301.65	27,513.75	16,508.25	1246

Número de Inventario	Descripción	Fecha Factura	Monto Original	% depreciacion	Depreciaciones anteriores a 2024	Depreciación 2024	Depreciación Acumulada en Balance	Valor en libros	Codigo
5671000187-2	MOTOBOMBA SUMERGIBLE MARCA AQUAPAK MODELO M4X20-5 DE 4", 2.0 HP, 230 V, 3F/60 HZ, PARA LA FUENTE DEL JARDIN PRINCIPAL/SERVICIOS MUNICIPALES	30/07/2018	7,540.00	10	4,083.95	565.47	4,649.42	2,890.58	1246
5151000112-1	TERMINAL NCOMPITING L300 PARA EL AREA DE JEFATURA DE PERSONAL/DIRECCIÓN DE ADMINISTRACIÓN	01/08/2018	6,960.00	33.3	6,959.00	-	6,959.00	1.00	1241
5621000185-3	MOTORREDUCTOR NORD- SIEMENS 1 HP 1750 RPM 115/220 VCA 60 HZ. RELACIÓN 60:1 EJE HUECO DE SALIDA A 90° SERVICIOS MUNICIPALES	24/08/2018	16,240.00	10	8,661.12	1,217.97	9,879.09	6,360.91	1246
5671000187-3	MOTOBOMBA HONDA 3" MOD. WL30XM GCASH-1900458 SERVICIOS MUNICIPALES	11/10/2018	10,920.00	10	5,642.00	819.00	6,461.00	4,459.00	1246
5411000014-1	VEHICULO DODGE MODELO RAM 700 REGULAR CAB AÑO 2016 SERIE 9BD578453GB090814, COLOR BLANCO MOTOR HECHO EN BRASIL	19/10/2018	55,628.99	20	55,627.99	-	55,627.99	1.00	1244
5411000014-2	VEHICULO DODGE MODELO RAM 700 REGULAR CAB AÑO 2016, SERIE 9BD578458GB105369, COLOR BLANCO, MOTOR HECHO EN BRASIL	19/10/2018	55,628.99	20	55,627.99	-	55,627.99	1.00	1244
5411000014-3	VEHICULO DODGE MODELO RAM 700 REGULAR CAB AÑO 2016, SERIE 9BD578454GB093303, COLOR BLANCO, MOTOR HECHO EN BRASIL.	19/10/2018	55,628.99	20	55,627.99	-	55,627.99	1.00	1244
5411000014-4	VEHICULO DODGE MODELO RAM 700 REGULAR CAB AÑO 2016, SERIE 9BD578459GB104246, COLOR BLANCO, MOTOR HECHO EN BRASIL	19/10/2018	55,628.99	20	55,627.99	-	55,627.99	1.00	1244
5411000014-5	VEHICULO DODGE MODELO RAM 700 REGULAR CAB AÑO 2016. SERIE 9BD578458GB090808, COLOR BLANCO, MOTOR HECHO EN BRASIL	19/10/2018	55,628.99	20	55,627.99	-	55,627.99	1.00	1244

Número de Inventario	Descripción	Fecha Factura	Monto Original	% depreciacion	Depreciaciones anteriores a 2024	Depreciación 2024	Depreciación Acumulada en Balance	Valor en libros	Codigo
5411000014-6	VEHICULO DODGE MODELO RAM 700 REGULAR CAB AÑO 2016, SERIE 9BD578456GB093383, COLOR BLANCO, MOTOR HECHO EN BRASIL	19/10/2018	55,628.99	20	55,627.99	-	55,627.99	1.00	1244
5411000014-7	VEHICULO DODGE MODELO RAM 700 REGULAR CAB AÑO 2016, SERIE 9BD578458GB104450, COLOR BLANCO, MOTOR HECHO EN BRASIL	19/10/2018	55,628.99	20	55,627.99	-	55,627.99	1.00	1244
5231000060-1	NVR 8 MEGAPIXELES 4K 8 CNALES IP/8 PUERTOS POE+2 BAHIAS DE DISCO DURO PARA SEGURIDAD PÚBLICA	22/11/2018	15,776.00	33.3	15,775.00	-	15,775.00	1.00	1242
5411000002-17	AUTOMOVILES CHEVROLET AVEO 2019, MOTOR 4 CILINDROS , 1.5 LT. 107 HP, DIRECCIÓN ELECTRO ASISTIDA, TRASMISIÓN MANUAL, BOLSAS DE AIRE FRONTALES, AIRE ACONDICIONADO, RADIO AM/FM/AUX/BLUETOOTH, FRENOS ABS, ETC.	28/12/2018	167,226.00	20	167,225.00	-	167,225.00	1.00	1244
5411000002-18	AUTOMOVILES CHEVROLET TORNADO MODELO 2019, CABINA SENCILLA, MOTOR 4 CILINDROS, 105 HP, TRANSMISIÓN MANUAL, AIRE ACONDICIONADO, DIRECCIÓN HIDRÁULICA, FRENOS ABS, BOLSAS DE AIRE FORNTEALES, CAPACIDAD DE CARGA DE 734 KG, ETC.	26/12/2018	240,000.00	20	239,999.00	-	239,999.00	1.00	1244
5411000002-19	AUTOMOVILES CHEVROLET AVEO 2019, MOTOR 4 CILINDROS, 1.5 LT. 107 HP, DIRECCIÓN ELECTRO ASISTIDA, TRASMISIÓN MANUAL, BOLSAS DE AIRE FRONTALES, AIRE ACONDICIONADO, RAFIO AM/FM/AUX/BLUETOOTH, FRENOS ABS, ETC.	26/12/2018	167,226.00	20	167,225.00	-	167,225.00	1.00	1244
5411000002-20	AUTOMOVILES CHEVROLET AVEO MODELO 2019 MOTOR 4 CILINDROS, 1.5 LT. 107 HP, DIRECCIÓN ELECTRO ASISTIDA, TRANSMISIÓN MANUAL, BOLSAS DE AIRE FRONTOLES, AIRE ACONDICIONADO, RADIO AM/FM/AUX/BLUETOOTH, FRENOS ABS, ETC.	26/12/2018	167,226.00	20	167,225.00	-	167,225.00	1.00	1244

Número de Inventario	Descripción	Fecha Factura	Monto Original	% depreciacion	Depreciaciones anteriores a 2024	Depreciación 2024	Depreciación Acumulada en Balance	Valor en libros	Codigo
5411000002-21	AUTOMOVILES CHEVROLET TORNADO MODELO 2019, CABINA SENCILLA, MOTOR 4 CILINDROS, 105 HP, TRANSMISIÓN MANUAL, AIRE ACONDICIONADO, DIRECCIÓN HIDRÁULICA. FRENOS ABS, BOLSAS DE AIRE FRONTALES, CAPACIDAD DE CARGA 734 KG, ETC.	26/12/2018	240,000.00	20	239,999.00	-	239,999.00	1.00	1244
5151000029-12	EQUIPO MULTIFUNCIONES (SCANNER, COPIADORA, IMPRESORA,)	28/12/2018	85,500.00	33.3	85,499.00	-	85,499.00	1.00	1241
5651000104-81	RADIO MOVIL KENDWOOD COMANDANCIA	30/12/2018	6,960.00	10	3,480.00	522.00	4,002.00	2,958.00	1246
5651000104-82	RADIO MOVIL KENDWOOD COMANDANCIA	30/12/2018	6,960.00	10	3,480.00	522.00	4,002.00	2,958.00	1246
5651000104-83	RADIO MOVIL KENDWOOD COMANDANCIA	30/12/2018	6,960.00	10	3,480.00	522.00	4,002.00	2,958.00	1246
5151000136-6	MULTIFUNCIONAL D1520LASER MONO 35PPM CICLO MENSUAL PARA EL ÁREA DE CAJAS/DIRECCIÓN DE FINANZAS	15/01/2019	9,802.00	33.3	9,801.00	-	9,801.00	1.00	1241
5211000015-7	BOCINA BOSE S1 CON BASE4 Y MOCHILA PARA COORDINACIÓN DE EVENTOS	18/02/2019	23,988.80	33.3	23,987.80	-	23,987.80	1.00	1242
5211000015-8	BOCINA BOSE S1 CON BASE4 Y MOCHILA PARA COORDINACIÓN DE EVENTOS	18/02/2019	23,988.80	33.3	23,987.80	-	23,987.80	1.00	1242
5291000020-19	CARPA PROFESIONAL DE LONA (INCLUYE EQUIPO COMPLETO) LONA DE 15 X 20 MTS. PARA COORDINACIÓN DE EVENTOS	15/02/2019	46,400.00	20	44,853.14	1,545.86	46,399.00	1.00	1242
5291000020-20	CARPA PROFESIONAL DE LONA (INCLUYE EQUIPO COMPLETO) LONA DE 10 X 15 MTS.	15/02/2019	23,200.00	20	22,426.86	772.14	23,199.00	1.00	1242
5291000020-21	CARPA PROFESIONAL DE LONA (INCLUYE EQUIPO COMPLETO) LONA DE 10 X 15 MTS.	15/02/2019	23,200.00	20	22,426.86	772.14	23,199.00	1.00	1242
5151000135-2	ESCANER HP FLOW PERP 7500 CAMA TAMAÑO OFICIO PARA DIRECCIÓN DE FINANZAS	19/02/2019	23,535.99	33.3	23,534.99	-	23,534.99	1.00	1241
5151000112-2	RELOJ CHECADOR /TERMINAL DE RECONOCIMIENTO FACIAL CON LECTOR DE HUELLA	08/03/2019	9,164.00	33.3	9,163.00	-	9,163.00	1.00	1241

Número de Inventario	Descripción	Fecha Factura	Monto Original	% depreciacion	Depreciaciones anteriores a 2024	Depreciación 2024	Depreciación Acumulada en Balance	Valor en libros	Codigo
5231000060-2	NVR 8 MEGAPIXEL (4K) / 4 CANALES IP/4 PUERTOS PARA SISTEMA DE VIDEOVIGILANCIA EN CORRALÓN MUNICIPAL/SERVICIOS MUNICIPALES	27/03/2019	7,888.00	33.3	7,887.00	-	7,887.00	1.00	1242
5231000011-3	CÀMARA DE VÌDEO DOMO IP PTZ 2 MEGAPIXEL/ 15X ZOOM / 100 MTS. IR	27/03/2019	12,180.00	33.3	12,179.00	-	12,179.00	1.00	1242
5111000010-3	CAJA FUERTE 70X45X45 CON PUERTA EXTRA EN CHAPA BANCARIA DE DOBLE LLAVE CON ROTARY	26/03/2019	13,920.00	10	6,612.00	1,044.00	7,656.00	6,264.00	1241
5671000187-4	MOTOBOMBA, BOMBA AUTOCEB 76 MM HONDA SERIE WACL-1002314 CON MOTOR SERIE GCAAH-4916773 PARA EL RELLENO SANITARIO/SERVICIOS MUNICIPALES	04/04/2019	12,760.00	10	5,954.48	956.97	6,911.45	5,848.55	1246
5671000189-1	TIMER DIGITAL MULTI-PROPOSITO, 2 CANALES PLC SIEMENS LOG08 PARA LA FUENTE SUPERIOR DEL JARDIN PRINCIPAL/SERVICIOS MUNICIPALES	16/04/2019	10,208.00	10	4,763.92	765.63	5,529.55	4,678.45	1246
5211000092-11	MICROFONO INALAMBRICO MARCA SHURE/COORDINACIÓN DE EVENTOS	16/05/2019	14,268.00	33.3	14,267.00	-	14,267.00	1.00	1242
5211000092-12	MICROFONO CUELLO DE GANSO MARCA SHURE/COORDINACIÓN DE EVENTOS	16/05/2019	9,858.84	33.3	9,857.84	-	9,857.84	1.00	1242
5211000102-1	PATALLA LED	18/06/2019	1.00	33.33	-	-	-	1.00	1242
5211000102-2	PATALLA LED	18/06/2019	1.00	33.33	-	-	-	1.00	1242
5491000013-1	MOTOCICLETA	18/06/2019	1.00	20	-	-	-	1.00	1244
5151000010-1	CONTROLADOR DE ACCESO A INTERNET P/100 USUARIOS/DIRECCIÓN DE TURISMO	03/07/2019	19,867.32	33.3	19,866.32	-	19,866.32	1.00	1241
5631000090-1	REVOLVEDORAS PARA MEZCLA DE CONCRETO MARCA HUSKY 1 SACO 13HP/SERVICIOS MUNICIPALES	05/08/2019	28,346.02	10	12,283.44	2,125.98	14,409.42	13,936.60	1246
5671000171-10	DESBROZADORA A GASOLINA 30 CC 1.8 HP	12/08/2019	9,240.50	10	4,004.00	693.00	4,697.00	4,543.50	1246
5151000128-191	COMPUTADORA DESKTOP HP/DIRECCIÓN DE FINANZAS	27/08/2019	27,133.56	33.3	27,132.56	-	27,132.56	1.00	1241
5151000079-1	PROCESADOR DE COMPUTADORA (CPU) DESKTOP HP/DIRECCIÓN DE ADMINISTRACIÓN	27/08/2019	21,435.64	33.3	21,434.64	-	21,434.64	1.00	1241
5111000050-1	MESA DE JUNTAS DE MADERA (DE 7.20 X 1.50 X 0.75, PZA)	07/10/2019	40,757.76	10	16,982.50	3,056.85	20,039.35	20,718.41	1241

Número de Inventario	Descripción	Fecha Factura	Monto Original	% depreciacion	Depreciaciones anteriores a 2024	Depreciación 2024	Depreciación Acumulada en Balance	Valor en libros	Codigo
5651000070-1	EQUIPO DE RADIOCOMUNICACIÓN (SISTEMA DE REPETIDOR) MARCA HYTERA RD-986 / DIRECCIÓN DE SEGURIDAD PÚBLICA	08/11/2019	42,249.11	10	17,251.92	3,168.72	20,420.64	21,828.47	1246
5411000014-8	VEHICULO MARCA RAM 4000 CHASIS CABINA P NUMERO DE SERIE 3C7WRAHT2KG568949 MODELO 2019, COLOR BLANCO, MOTOR HECHO EN MÉXICO 2 PUERTAS 3 PASAJEROS, MOTOR 5.7L V8, TRANSMISIÓN MANUAL 5 VEL.	11/12/2019	741,900.01	20	593,520.00	111,285.00	704,805.00	37,095.01	1244
5411000014-9	VEHICULO MARCA RAM 4000 CHASIS CABINA P NUMERO DE SERIE 3C7WRAHT8KG646909 MODELO 2019 COLOR BLANCO, MOTOR HECHO EN MÉXICO 2 PUERTAS3 PASAJEROS, MOTOR 5.7L V8 TRANSMISIÓN MANUAL 5 VEL.	11/12/2019	891,989.99	20	713,592.00	133,798.50	847,390.50	44,599.49	1244
5111000086-1216	SILLA (OPERATIVA USO RUDO CON ASIENTO Y RESPALDO EN POLIPROPILENO CON ASIENTO Y RESPALDO TAPOZADO EN TELA COLOR: NEGRO MODELO: RS-460, PZA)	02/12/2019	2,879.12	10	1,151.52	215.91	1,367.43	1,511.69	1241
5111000086-1217	SILLA (OPERATIVA USO RUDO CON ASIENTO Y RESPALDO EN POLIPROPILENO CON ASIENTO Y RESPALDO TAPOZADO EN TELA COLOR: NEGRO MODELO: RS-460, PZA)	02/12/2019	2,879.12	10	1,151.52	215.91	1,367.43	1,511.69	1241
5111000086-1218	SILLA (OPERATIVA USO RUDO CON ASIENTO Y RESPALDO EN POLIPROPILENO CON ASIENTO Y RESPALDO TAPOZADO EN TELA COLOR: NEGRO MODELO: RS-460, PZA)	02/12/2019	2,879.12	10	1,151.52	215.91	1,367.43	1,511.69	1241
5111000086-1221	SILLA (OPERATIVA USO RUDO CON ASIENTO Y RESPALDO EN POLIPROPILENO CON ASIENTO Y RESPALDO TAPOZADO EN TELA COLOR: NEGRO MODELO: RS-460, PZA)	02/12/2019	2,879.12	10	1,151.52	215.91	1,367.43	1,511.69	1241

Número de Inventario	Descripción	Fecha Factura	Monto Original	% depreciacion	Depreciaciones anteriores a 2024	Depreciación 2024	Depreciación Acumulada en Balance	Valor en libros	Codigo
5111000086-1222	SILLA (OPERATIVA USO RUDO CON ASIENTO Y RESPALDO EN POLIPROPILENO CON ASIENTO Y RESPALDO TAPOZADO EN TELA COLOR: NEGRO MODELO: RS-460, PZA)	02/12/2019	2,879.12	10	1,151.52	215.91	1,367.43	1,511.69	1241
5111000033-1	GABINETE PARA ARCHIVO (UNIVERSAL METALICO MEDIDAS DE 90X45X1.80 FABRICADO EN LAMINA ROLADA EN FRIO CAL. 22 COLOR: ARENA: MARCA: LA PIEDAD MODELO: GM-9145, PZA)	02/12/2019	5,998.36	10	2,399.52	449.91	2,849.43	3,148.93	1241
5111000033-2	GABINETE PARA ARCHIVO (UNIVERSAL METALICO MEDIDAS DE 90X45X1.80 FABRICADO EN LAMINA ROLADA EN FRIO CAL. 22 COLOR: ARENA: MARCA: LA PIEDAD MODELO: GM-9145, PZA)	02/12/2019	5,998.36	10	2,399.52	449.91	2,849.43	3,148.93	1241
5111000033-3	GABINETE PARA ARCHIVO (UNIVERSAL METALICO MEDIDAS DE 90X45X1.80 FABRICADO EN LAMINA ROLADA EN FRIO CAL. 22 COLOR: ARENA: MARCA: LA PIEDAD MODELO: GM-9145, PZA)	02/12/2019	5,998.36	10	2,399.52	449.91	2,849.43	3,148.93	1241
5111000033-4	GABINETE PARA ARCHIVO (UNIVERSAL METALICO MEDIDAS DE 90X45X1.80 FABRICADO EN LAMINA ROLADA EN FRIO CAL. 22 COLOR: ARENA: MARCA: LA PIEDAD MODELO: GM-9145, PZA)	02/12/2019	5,998.36	10	2,399.52	449.91	2,849.43	3,148.93	1241
5111000033-5	GABINETE PARA ARCHIVO (UNIVERSAL METALICO MEDIDAS DE 90X45X1.80 FABRICADO EN LAMINA ROLADA EN FRIO CAL. 22 COLOR: ARENA: MARCA: LA PIEDAD MODELO: GM-9145, PZA)	02/12/2019	5,998.36	10	2,399.52	449.91	2,849.43	3,148.93	1241
5111000033-6	GABINETE PARA ARCHIVO (UNIVERSAL METALICO MEDIDAS DE 90X45X1.80 FABRICADO EN LAMINA ROLADA EN FRIO CAL. 22 COLOR: ARENA: MARCA: LA PIEDAD MODELO: GM-9145, PZA)	02/12/2019	5,998.36	10	2,399.52	449.91	2,849.43	3,148.93	1241
5111000086-1223	SILLA (OPERATIVA USO RUDO CON BRAZOS CON ASIENTO Y RESPALDO TAPIZADOEN TELA COLOR NEGRO MODELO: RS-460 MARCA: REQUIEZ, PZA)	02/12/2019	3,789.72	10	1,515.84	284.22	1,800.06	1,989.66	1241

Número de Inventario	Descripción	Fecha Factura	Monto Original	% depreciacion	Depreciaciones anteriores a 2024	Depreciación 2024	Depreciación Acumulada en Balance	Valor en libros	Codigo
5111000086-1224	SILLA (OPERATIVA USO RUDO CON BRAZOS CON ASIENTO Y RESPALDO TAPIZADOEN TELA COLOR NEGRO MODELO: RS-460 MARCA: REQUIEZ, PZA)	02/12/2019	3,789.72	10	1,515.84	284.22	1,800.06	1,989.66	1241
5111000086-1225	SILLA (OPERATIVA USO RUDO CON BRAZOS CON ASIENTO Y RESPALDO TAPIZADOEN TELA COLOR NEGRO MODELO: RS-460 MARCA: REQUIEZ, PZA)	02/12/2019	3,789.72	10	1,515.84	284.22	1,800.06	1,989.66	1241
5111000086-1227	SILLA (OPERATIVA USO RUDO CON BRAZOS CON ASIENTO Y RESPALDO TAPIZADOEN TELA COLOR NEGRO MODELO: RS-460 MARCA: REQUIEZ, PZA)	02/12/2019	3,789.72	10	1,515.84	284.22	1,800.06	1,989.66	1241
5111000086-1228	SILLA (OPERATIVA USO RUDO CON BRAZOS CON ASIENTO Y RESPALDO TAPIZADOEN TELA COLOR NEGRO MODELO: RS-460 MARCA: REQUIEZ, PZA)	02/12/2019	3,789.72	10	1,515.84	284.22	1,800.06	1,989.66	1241
5111000086-1229	SILLA (OPERATIVA USO RUDO CON BRAZOS CON ASIENTO Y RESPALDO TAPIZADOEN TELA COLOR NEGRO MODELO: RS-460 MARCA: REQUIEZ, PZA)	02/12/2019	3,789.72	10	1,515.84	284.22	1,800.06	1,989.66	1241
5111000086-1231	SILLA (OPERATIVA USO RUDO CON BRAZOS CON ASIENTO Y RESPALDO TAPIZADOEN TELA COLOR NEGRO MODELO: RS-460 MARCA: REQUIEZ, PZA)	02/12/2019	3,789.72	10	1,515.84	284.22	1,800.06	1,989.66	1241
5111000086-1232	SILLA (OPERATIVA USO RUDO CON BRAZOS CON ASIENTO Y RESPALDO TAPIZADOEN TELA COLOR NEGRO MODELO: RS-460 MARCA: REQUIEZ, PZA)	02/12/2019	3,789.72	10	1,515.84	284.22	1,800.06	1,989.66	1241
5111000086-1233	SILLA (OPERATIVA USO RUDO CON BRAZOS CON ASIENTO Y RESPALDO TAPIZADOEN TELA COLOR NEGRO MODELO: RS-460 MARCA: REQUIEZ, PZA)	02/12/2019	3,789.72	10	1,515.84	284.22	1,800.06	1,989.66	1241
5111000086-1234	SILLA (OPERATIVA USO RUDO CON BRAZOS CON ASIENTO Y RESPALDO TAPIZADOEN TELA COLOR NEGRO MODELO: RS-460 MARCA: REQUIEZ, PZA)	02/12/2019	3,789.72	10	1,515.84	284.22	1,800.06	1,989.66	1241

Número de Inventario	Descripción	Fecha Factura	Monto Original	% depreciacion	Depreciaciones anteriores a 2024	Depreciación 2024	Depreciación Acumulada en Balance	Valor en libros	Codigo
5111000100-1	PEDESTAL MOVIL (DE 40X50X65 FABRICADO EN MELAMINA DE 16 MM MODELO: AM/316-15 MARCA: EAO, PZA)	02/12/2019	2,865.20	10	1,146.24	214.92	1,361.16	1,504.04	1241
5111000100-2	PEDESTAL MOVIL (DE 40X50X65 FABRICADO EN MELAMINA DE 16 MM MODELO: AM/316-15 MARCA: EAO, PZA)	02/12/2019	2,865.20	10	1,146.24	214.92	1,361.16	1,504.04	1241
5111000100-3	PEDESTAL MOVIL (DE 40X50X65 FABRICADO EN MELAMINA DE 16 MM MODELO: AM/316-15 MARCA: EAO, PZA)	02/12/2019	2,865.20	10	1,146.24	214.92	1,361.16	1,504.04	1241
5111000100-4	PEDESTAL MOVIL (DE 40X50X65 FABRICADO EN MELAMINA DE 16 MM MODELO: AM/316-15 MARCA: EAO, PZA)	02/12/2019	2,865.20	10	1,146.24	214.92	1,361.16	1,504.04	1241
5111000100-5	PEDESTAL MOVIL (DE 40X50X65 FABRICADO EN MELAMINA DE 16 MM MODELO: AM/316-15 MARCA: EAO, PZA)	02/12/2019	2,865.20	10	1,146.24	214.92	1,361.16	1,504.04	1241
5111000100-6	PEDESTAL MOVIL (DE 40X50X65 FABRICADO EN MELAMINA DE 16 MM MODELO: AM/316-15 MARCA: EAO, PZA)	02/12/2019	2,865.20	10	1,146.24	214.92	1,361.16	1,504.04	1241
5111000100-7	PEDESTAL MOVIL (DE 40X50X65 FABRICADO EN MELAMINA DE 16 MM MODELO: AM/316-15 MARCA: EAO, PZA)	02/12/2019	2,865.20	10	1,146.24	214.92	1,361.16	1,504.04	1241
5111000100-8	PEDESTAL MOVIL (DE 40X50X65 FABRICADO EN MELAMINA DE 16 MM MODELO: AM/316-15 MARCA: EAO, PZA)	02/12/2019	2,865.20	10	1,146.24	214.92	1,361.16	1,504.04	1241
5111000100-9	PEDESTAL MOVIL (DE 40X50X65 FABRICADO EN MELAMINA DE 16 MM MODELO: AM/316-15 MARCA: EAO, PZA)	02/12/2019	2,865.20	10	1,146.24	214.92	1,361.16	1,504.04	1241
5111000054-1	MESA DE TRABAJO DE MADERA (RECTA MEDIDAS DE 1.20X60X75 FABRICADO EN MELAMINA DE 28/16 MM MODELO: MTI/252-15 MARCA:EAO, PZA)	02/12/2019	2,749.20	10	1,099.68	206.19	1,305.87	1,443.33	1241
5111000054-2	MESA DE TRABAJO DE MADERA (RECTA MEDIDAS DE 1.20X60X75 FABRICADO EN MELAMINA DE 28/16 MM MODELO: MTI/252-15 MARCA:EAO, PZA)	02/12/2019	2,749.20	10	1,099.68	206.19	1,305.87	1,443.33	1241
5111000054-3	MESA DE TRABAJO DE MADERA (RECTA MEDIDAS DE 1.20X60X75 FABRICADO EN MELAMINA DE 28/16 MM MODELO: MTI/252-15 MARCA:EAO, PZA)	02/12/2019	2,749.20	10	1,099.68	206.19	1,305.87	1,443.33	1241
5111000054-4	MESA DE TRABAJO DE MADERA (RECTA MEDIDAS DE 1.20X60X75 FABRICADO EN MELAMINA DE 28/16 MM MODELO: MTI/252-15 MARCA:EAO, PZA)	02/12/2019	2,749.20	10	1,099.68	206.19	1,305.87	1,443.33	1241
5111000054-5	MESA DE TRABAJO DE MADERA (RECTA MEDIDAS DE 1.20X60X75 FABRICADO EN MELAMINA DE 28/16 MM MODELO: MTI/252-15 MARCA:EAO, PZA)	02/12/2019	2,749.20	10	1,099.68	206.19	1,305.87	1,443.33	1241
5111000054-6	MESA DE TRABAJO DE MADERA (RECTA MEDIDAS DE 1.20X60X75 FABRICADO EN MELAMINA DE 28/16 MM MODELO: MTI/252-15 MARCA:EAO, PZA)	02/12/2019	2,749.20	10	1,099.68	206.19	1,305.87	1,443.33	1241
5111000054-7	MESA DE TRABAJO DE MADERA (RECTA MEDIDAS DE 1.20X60X75 FABRICADO EN MELAMINA DE 28/16 MM MODELO: MTI/252-15 MARCA:EAO, PZA)	02/12/2019	2,749.20	10	1,099.68	206.19	1,305.87	1,443.33	1241

Número de Inventario	Descripción	Fecha Factura	Monto Original	% depreciacion	Depreciaciones anteriores a 2024	Depreciación 2024	Depreciación Acumulada en Balance	Valor en libros	Codigo
5111000054-8	MESA DE TRABAJO DE MADERA (RECTA MEDIDAS DE 1.20X60X75 FABRICADO EN MELAMINA DE 28/16 MM MODELO: MTI/252-15 MARCA:EAO, PZA)	02/12/2019	2,749.20	10	1,099.68	206.19	1,305.87	1,443.33	1241
5111000054-9	MESA DE TRABAJO DE MADERA (RECTA MEDIDAS DE 1.20X60X75 FABRICADO EN MELAMINA DE 28/16 MM MODELO: MTI/252-15 MARCA:EAO, PZA)	02/12/2019	2,749.20	10	1,099.68	206.19	1,305.87	1,443.33	1241
5111000002-1	ARCHIVERO DE METAL (COMBINADO MEDIDAS DE 91.4X50.2X204.7 FABRICADO EN LAMINA CAL. 20 COLOR: NEGRO MODELO:A-9154 MARCA: LA PIEDAD, PZA)	02/12/2019	14,642.68	10	5,856.96	1,098.18	6,955.14	7,687.54	1241
5111000002-2	ARCHIVERO DE METAL (COMBINADO MEDIDAS DE 91.4X50.2X204.7 FABRICADO EN LAMINA CAL. 20 COLOR: NEGRO MODELO:A-9154 MARCA: LA PIEDAD, PZA)	02/12/2019	14,642.68	10	5,856.96	1,098.18	6,955.14	7,687.54	1241
5411000002-26	VEHÍCULO MARCA NISSAN VERSION V DRIVE 4, SERIE 3N1CN7ADXLK392915 MODELO 2019 CVE VEHICULAR 0047002 COLOR BLANCO NUMERO DE MOTOR HR16385877U TRANSMISION STANDAR/SEGURIDAD PUBLICA MUNICIPAL	27/12/2019	195,000.00	20	156,000.00	29,250.00	185,250.00	9,750.00	1244
5691000302-3	MAQUINA CONTROL DE ACCESO, TORNIQUETE DE CUERPO COMPLETO BIDIRECCION MODELO SENIOR (ACERO INOXIDABLE ¨304)/ CERRO DE LOS GALLOS	27/12/2019	108,149.73	10	43,260.00	8,111.25	51,371.25	56,778.48	1246
5111000050-2	MESA DE JUNTAS DE MADERA (DE CONSEJO TEMPO CHAPA DE MADERA, PZA)	23/12/2019	167,105.57	10	66,842.40	12,532.95	79,375.35	87,730.22	1241
5111000088-1	SILLÓN (DE DISEÑO CON SOPORTES LATERALES EN ASIENTO Y RESPALDO, PZA)	23/12/2019	6,750.04	10	2,700.00	506.25	3,206.25	3,543.79	1241
5111000088-2	SILLÓN (DE DISEÑO CON SOPORTES LATERALES EN ASIENTO Y RESPALDO, PZA)	23/12/2019	6,750.04	10	2,700.00	506.25	3,206.25	3,543.79	1241
5111000088-3	SILLÓN (DE DISEÑO CON SOPORTES LATERALES EN ASIENTO Y RESPALDO, PZA)	23/12/2019	6,750.04	10	2,700.00	506.25	3,206.25	3,543.79	1241
5111000088-4	SILLÓN (DE DISEÑO CON SOPORTES LATERALES EN ASIENTO Y RESPALDO, PZA)	23/12/2019	6,750.04	10	2,700.00	506.25	3,206.25	3,543.79	1241
5111000088-5	SILLÓN (DE DISEÑO CON SOPORTES LATERALES EN ASIENTO Y RESPALDO, PZA)	23/12/2019	6,750.04	10	2,700.00	506.25	3,206.25	3,543.79	1241
5111000088-6	SILLÓN (DE DISEÑO CON SOPORTES LATERALES EN ASIENTO Y RESPALDO, PZA)	23/12/2019	6,750.04	10	2,700.00	506.25	3,206.25	3,543.79	1241
5111000088-7	SILLÓN (DE DISEÑO CON SOPORTES LATERALES EN ASIENTO Y RESPALDO, PZA)	23/12/2019	6,750.04	10	2,700.00	506.25	3,206.25	3,543.79	1241

Número de Inventario	Descripción	Fecha Factura	Monto Original	% depreciacion	Depreciaciones anteriores a 2024	Depreciación 2024	Depreciación Acumulada en Balance	Valor en libros	Codigo
5111000088-8	SILLÓN (DE DISEÑO CON SOPORTES LATERALES EN ASIENTO Y RESPALDO, PZA)	23/12/2019	6,750.04	10	2,700.00	506.25	3,206.25	3,543.79	1241
5111000088-9	SILLÓN (DE DISEÑO CON SOPORTES LATERALES EN ASIENTO Y RESPALDO, PZA)	23/12/2019	6,750.04	10	2,700.00	506.25	3,206.25	3,543.79	1241
5111000088-10	SILLÓN (DE DISEÑO CON SOPORTES LATERALES EN ASIENTO Y RESPALDO, PZA)	23/12/2019	6,750.04	10	2,700.00	506.25	3,206.25	3,543.79	1241
5111000088-11	SILLÓN (DE DISEÑO CON SOPORTES LATERALES EN ASIENTO Y RESPALDO, PZA)	23/12/2019	6,750.04	10	2,700.00	506.25	3,206.25	3,543.79	1241
5111000088-12	SILLÓN (DE DISEÑO CON SOPORTES LATERALES EN ASIENTO Y RESPALDO, PZA)	23/12/2019	6,750.04	10	2,700.00	506.25	3,206.25	3,543.79	1241
5111000088-13	SILLÓN (DE DISEÑO CON SOPORTES LATERALES EN ASIENTO Y RESPALDO, PZA)	23/12/2019	6,750.04	10	2,700.00	506.25	3,206.25	3,543.79	1241
5111000088-14	SILLÓN (DE DISEÑO CON SOPORTES LATERALES EN ASIENTO Y RESPALDO, PZA)	23/12/2019	6,750.04	10	2,700.00	506.25	3,206.25	3,543.79	1241
5111000088-15	SILLÓN (DE DISEÑO CON SOPORTES LATERALES EN ASIENTO Y RESPALDO, PZA)	23/12/2019	6,750.04	10	2,700.00	506.25	3,206.25	3,543.79	1241
5111000088-16	SILLÓN (DE DISEÑO CON SOPORTES LATERALES EN ASIENTO Y RESPALDO, PZA)	23/12/2019	6,750.04	10	2,700.00	506.25	3,206.25	3,543.79	1241
5111000088-17	SILLÓN (DE DISEÑO CON SOPORTES LATERALES EN ASIENTO Y RESPALDO, PZA)	23/12/2019	6,750.04	10	2,700.00	506.25	3,206.25	3,543.79	1241
5111000088-18	SILLÓN (DE DISEÑO CON SOPORTES LATERALES EN ASIENTO Y RESPALDO, PZA)	23/12/2019	6,750.04	10	2,700.00	506.25	3,206.25	3,543.79	1241
5111000012-1	BUTACA (SUMINISTRO MODELO ENEERGY MMARCA EZCARAY INTERNACIONAL, PZA)	30/12/2019	4,178.28	10	1,671.36	313.38	1,984.74	2,193.54	1241
5111000012-2	BUTACA (SUMINISTRO MODELO ENEERGY MMARCA EZCARAY INTERNACIONAL, PZA)	30/12/2019	4,178.81	10	1,671.36	313.38	1,984.74	2,194.07	1241
5111000012-3	BUTACA (SUMINISTRO MODELO ENEERGY MMARCA EZCARAY INTERNACIONAL, PZA)	30/12/2019	4,178.81	10	1,671.36	313.38	1,984.74	2,194.07	1241
5111000012-4	BUTACA (SUMINISTRO MODELO ENEERGY MMARCA EZCARAY INTERNACIONAL, PZA)	30/12/2019	4,178.81	10	1,671.36	313.38	1,984.74	2,194.07	1241
5111000012-5	BUTACA (SUMINISTRO MODELO ENEERGY MMARCA EZCARAY INTERNACIONAL, PZA)	30/12/2019	4,178.81	10	1,671.36	313.38	1,984.74	2,194.07	1241

AMEALCO DE BONFIL

Informe de avance de gestion financiera al 30 de septiembre 2024

Número de Inventario	Descripción	Fecha Factura	Monto Original	% depreciacion	Depreciaciones anteriores a 2024	Depreciación 2024	Depreciación Acumulada en Balance	Valor en libros	Codigo
5111000012-6	BUTACA (SUMINISTRO MODELO ENEERGY MMARCA EZCARAY INTERNACIONAL, PZA)	30/12/2019	4,178.81	10	1,671.36	313.38	1,984.74	2,194.07	1241
5111000012-7	BUTACA (SUMINISTRO MODELO ENEERGY MMARCA EZCARAY INTERNACIONAL, PZA)	30/12/2019	4,178.81	10	1,671.36	313.38	1,984.74	2,194.07	1241
5111000012-8	BUTACA (SUMINISTRO MODELO ENEERGY MMARCA EZCARAY INTERNACIONAL, PZA)	30/12/2019	4,178.81	10	1,671.36	313.38	1,984.74	2,194.07	1241
5111000012-9	BUTACA (SUMINISTRO MODELO ENEERGY MMARCA EZCARAY INTERNACIONAL, PZA)	30/12/2019	4,178.81	10	1,671.36	313.38	1,984.74	2,194.07	1241
5111000012-10	BUTACA (SUMINISTRO MODELO ENEERGY MMARCA EZCARAY INTERNACIONAL, PZA)	30/12/2019	4,178.81	10	1,671.36	313.38	1,984.74	2,194.07	1241
5111000012-11	BUTACA (SUMINISTRO MODELO ENEERGY MMARCA EZCARAY INTERNACIONAL, PZA)	30/12/2019	4,178.81	10	1,671.36	313.38	1,984.74	2,194.07	1241
5111000012-12	BUTACA (SUMINISTRO MODELO ENEERGY MMARCA EZCARAY INTERNACIONAL, PZA)	30/12/2019	4,178.81	10	1,671.36	313.38	1,984.74	2,194.07	1241
5111000012-13	BUTACA (SUMINISTRO MODELO ENEERGY MMARCA EZCARAY INTERNACIONAL, PZA)	30/12/2019	4,178.81	10	1,671.36	313.38	1,984.74	2,194.07	1241
5111000012-14	BUTACA (SUMINISTRO MODELO ENEERGY MMARCA EZCARAY INTERNACIONAL, PZA)	30/12/2019	4,178.81	10	1,671.36	313.38	1,984.74	2,194.07	1241
5111000012-15	BUTACA (SUMINISTRO MODELO ENEERGY MMARCA EZCARAY INTERNACIONAL, PZA)	30/12/2019	4,178.81	10	1,671.36	313.38	1,984.74	2,194.07	1241
5111000012-16	BUTACA (SUMINISTRO MODELO ENEERGY MMARCA EZCARAY INTERNACIONAL, PZA)	30/12/2019	4,178.81	10	1,671.36	313.38	1,984.74	2,194.07	1241
5111000012-17	BUTACA (SUMINISTRO MODELO ENEERGY MMARCA EZCARAY INTERNACIONAL, PZA)	30/12/2019	4,178.81	10	1,671.36	313.38	1,984.74	2,194.07	1241
5111000012-18	BUTACA (SUMINISTRO MODELO ENEERGY MMARCA EZCARAY INTERNACIONAL, PZA)	30/12/2019	4,178.81	10	1,671.36	313.38	1,984.74	2,194.07	1241
5111000012-19	BUTACA (SUMINISTRO MODELO ENEERGY MMARCA EZCARAY INTERNACIONAL, PZA)	30/12/2019	4,178.81	10	1,671.36	313.38	1,984.74	2,194.07	1241
5111000012-20	BUTACA (SUMINISTRO MODELO ENEERGY MMARCA EZCARAY INTERNACIONAL, PZA)	30/12/2019	4,178.81	10	1,671.36	313.38	1,984.74	2,194.07	1241

Número de Inventario	Descripción	Fecha Factura	Monto Original	% depreciacion	Depreciaciones anteriores a 2024	Depreciación 2024	Depreciación Acumulada en Balance	Valor en libros	Codigo
5111000012-21	BUTACA (SUMINISTRO MODELO ENEERGY MMARCA EZCARAY INTERNACIONAL, PZA)	30/12/2019	4,178.81	10	1,671.36	313.38	1,984.74	2,194.07	1241
5111000012-22	BUTACA (SUMINISTRO MODELO ENEERGY MMARCA EZCARAY INTERNACIONAL, PZA)	30/12/2019	4,178.81	10	1,671.36	313.38	1,984.74	2,194.07	1241
5111000012-23	BUTACA (SUMINISTRO MODELO ENEERGY MMARCA EZCARAY INTERNACIONAL, PZA)	30/12/2019	4,178.81	10	1,671.36	313.38	1,984.74	2,194.07	1241
5111000012-24	BUTACA (SUMINISTRO MODELO ENEERGY MMARCA EZCARAY INTERNACIONAL, PZA)	30/12/2019	4,178.81	10	1,671.36	313.38	1,984.74	2,194.07	1241
5111000012-25	BUTACA (SUMINISTRO MODELO ENEERGY MMARCA EZCARAY INTERNACIONAL, PZA)	30/12/2019	4,178.81	10	1,671.36	313.38	1,984.74	2,194.07	1241
5111000012-26	BUTACA (SUMINISTRO MODELO ENEERGY MMARCA EZCARAY INTERNACIONAL, PZA)	30/12/2019	4,178.81	10	1,671.36	313.38	1,984.74	2,194.07	1241
5111000012-27	BUTACA (SUMINISTRO MODELO ENEERGY MMARCA EZCARAY INTERNACIONAL, PZA)	30/12/2019	4,178.81	10	1,671.36	313.38	1,984.74	2,194.07	1241
5111000012-28	BUTACA (SUMINISTRO MODELO ENEERGY MMARCA EZCARAY INTERNACIONAL, PZA)	30/12/2019	4,178.81	10	1,671.36	313.38	1,984.74	2,194.07	1241
5111000012-29	BUTACA (SUMINISTRO MODELO ENEERGY MMARCA EZCARAY INTERNACIONAL, PZA)	30/12/2019	4,178.81	10	1,671.36	313.38	1,984.74	2,194.07	1241
5111000012-30	BUTACA (SUMINISTRO MODELO ENEERGY MMARCA EZCARAY INTERNACIONAL, PZA)	30/12/2019	4,178.81	10	1,671.36	313.38	1,984.74	2,194.07	1241
5111000012-31	BUTACA (SUMINISTRO MODELO ENEERGY MMARCA EZCARAY INTERNACIONAL, PZA)	30/12/2019	4,178.81	10	1,671.36	313.38	1,984.74	2,194.07	1241
5111000012-32	BUTACA (SUMINISTRO MODELO ENEERGY MMARCA EZCARAY INTERNACIONAL, PZA)	30/12/2019	4,178.81	10	1,671.36	313.38	1,984.74	2,194.07	1241
5111000012-33	BUTACA (SUMINISTRO MODELO ENEERGY MMARCA EZCARAY INTERNACIONAL, PZA)	30/12/2019	4,178.81	10	1,671.36	313.38	1,984.74	2,194.07	1241
5111000012-34	BUTACA (SUMINISTRO MODELO ENEERGY MMARCA EZCARAY INTERNACIONAL, PZA)	30/12/2019	4,178.81	10	1,671.36	313.38	1,984.74	2,194.07	1241
5111000012-35	BUTACA (SUMINISTRO MODELO ENEERGY MMARCA EZCARAY INTERNACIONAL, PZA)	30/12/2019	4,178.81	10	1,671.36	313.38	1,984.74	2,194.07	1241
5111000012-36	BUTACA (SUMINISTRO MODELO ENEERGY MMARCA EZCARAY INTERNACIONAL, PZA)	30/12/2019	4,178.81	10	1,671.36	313.38	1,984.74	2,194.07	1241

Número de Inventario	Descripción	Fecha Factura	Monto Original	% depreciacion	Depreciaciones anteriores a 2024	Depreciación 2024	Depreciación Acumulada en Balance	Valor en libros	Codigo
5111000012-37	BUTACA (SUMINISTRO MODELO ENEERGY MMARCA EZCARAY INTERNACIONAL, PZA)	30/12/2019	4,178.81	10	1,671.36	313.38	1,984.74	2,194.07	1241
5111000012-38	BUTACA (SUMINISTRO MODELO ENEERGY MMARCA EZCARAY INTERNACIONAL, PZA)	30/12/2019	4,178.81	10	1,671.36	313.38	1,984.74	2,194.07	1241
5111000012-39	BUTACA (SUMINISTRO MODELO ENEERGY MMARCA EZCARAY INTERNACIONAL, PZA)	30/12/2019	4,178.81	10	1,671.36	313.38	1,984.74	2,194.07	1241
5111000012-40	BUTACA (SUMINISTRO MODELO ENEERGY MMARCA EZCARAY INTERNACIONAL, PZA)	30/12/2019	4,178.81	10	1,671.36	313.38	1,984.74	2,194.07	1241
5111000012-41	BUTACA (SUMINISTRO MODELO ENEERGY MMARCA EZCARAY INTERNACIONAL, PZA)	30/12/2019	4,178.81	10	1,671.36	313.38	1,984.74	2,194.07	1241
5111000012-42	BUTACA (SUMINISTRO MODELO ENEERGY MMARCA EZCARAY INTERNACIONAL, PZA)	30/12/2019	4,178.81	10	1,671.36	313.38	1,984.74	2,194.07	1241
5111000012-43	BUTACA (SUMINISTRO MODELO ENEERGY MMARCA EZCARAY INTERNACIONAL, PZA)	30/12/2019	4,178.81	10	1,671.36	313.38	1,984.74	2,194.07	1241
5111000012-44	BUTACA (SUMINISTRO MODELO ENEERGY MMARCA EZCARAY INTERNACIONAL, PZA)	30/12/2019	4,178.81	10	1,671.36	313.38	1,984.74	2,194.07	1241
5111000012-45	BUTACA (SUMINISTRO MODELO ENEERGY MMARCA EZCARAY INTERNACIONAL, PZA)	30/12/2019	4,178.81	10	1,671.36	313.38	1,984.74	2,194.07	1241
5111000012-46	BUTACA (SUMINISTRO MODELO ENEERGY MMARCA EZCARAY INTERNACIONAL, PZA)	30/12/2019	4,178.81	10	1,671.36	313.38	1,984.74	2,194.07	1241
5111000012-47	BUTACA (SUMINISTRO MODELO ENEERGY MMARCA EZCARAY INTERNACIONAL, PZA)	30/12/2019	4,178.81	10	1,671.36	313.38	1,984.74	2,194.07	1241
5111000012-48	BUTACA (SUMINISTRO MODELO ENEERGY MMARCA EZCARAY INTERNACIONAL, PZA)	30/12/2019	4,178.81	10	1,671.36	313.38	1,984.74	2,194.07	1241
5111000012-49	BUTACA (SUMINISTRO MODELO ENEERGY MMARCA EZCARAY INTERNACIONAL, PZA)	30/12/2019	4,178.81	10	1,671.36	313.38	1,984.74	2,194.07	1241
5111000012-50	BUTACA (SUMINISTRO MODELO ENEERGY MMARCA EZCARAY INTERNACIONAL, PZA)	30/12/2019	4,178.81	10	1,671.36	313.38	1,984.74	2,194.07	1241
5111000012-51	BUTACA (SUMINISTRO MODELO ENEERGY MMARCA EZCARAY INTERNACIONAL, PZA)	30/12/2019	4,178.81	10	1,671.36	313.38	1,984.74	2,194.07	1241
5111000012-52	BUTACA (SUMINISTRO MODELO ENEERGY MMARCA EZCARAY INTERNACIONAL, PZA)	30/12/2019	4,178.81	10	1,671.36	313.38	1,984.74	2,194.07	1241
5111000012-53	BUTACA (SUMINISTRO MODELO ENEERGY MMARCA EZCARAY INTERNACIONAL, PZA)	30/12/2019	4,178.81	10	1,671.36	313.38	1,984.74	2,194.07	1241
5111000012-54	BUTACA (SUMINISTRO MODELO ENEERGY MMARCA EZCARAY INTERNACIONAL, PZA)	30/12/2019	4,178.81	10	1,671.36	313.38	1,984.74	2,194.07	1241
5111000012-55	BUTACA (SUMINISTRO MODELO ENEERGY MMARCA EZCARAY INTERNACIONAL, PZA)	30/12/2019	4,178.81	10	1,671.36	313.38	1,984.74	2,194.07	1241

Número de Inventario	Descripción	Fecha Factura	Monto Original	% depreciacion	Depreciaciones anteriores a 2024	Depreciación 2024	Depreciación Acumulada en Balance	Valor en libros	Codigo
5111000012-56	BUTACA (SUMINISTRO MODELO ENEERGY MMARCA EZCARAY INTERNACIONAL, PZA)	30/12/2019	4,178.81	10	1,671.36	313.38	1,984.74	2,194.07	1241
5111000012-57	BUTACA (SUMINISTRO MODELO ENEERGY MMARCA EZCARAY INTERNACIONAL, PZA)	30/12/2019	4,178.81	10	1,671.36	313.38	1,984.74	2,194.07	1241
5111000012-58	BUTACA (SUMINISTRO MODELO ENEERGY MMARCA EZCARAY INTERNACIONAL, PZA)	30/12/2019	4,178.81	10	1,671.36	313.38	1,984.74	2,194.07	1241
5111000012-59	BUTACA (SUMINISTRO MODELO ENEERGY MMARCA EZCARAY INTERNACIONAL, PZA)	30/12/2019	4,178.81	10	1,671.36	313.38	1,984.74	2,194.07	1241
5111000012-60	BUTACA (SUMINISTRO MODELO ENEERGY MMARCA EZCARAY INTERNACIONAL, PZA)	30/12/2019	4,178.81	10	1,671.36	313.38	1,984.74	2,194.07	1241
5111000012-61	BUTACA (SUMINISTRO MODELO ENEERGY MMARCA EZCARAY INTERNACIONAL, PZA)	30/12/2019	4,178.81	10	1,671.36	313.38	1,984.74	2,194.07	1241
5111000012-62	BUTACA (SUMINISTRO MODELO ENEERGY MMARCA EZCARAY INTERNACIONAL, PZA)	30/12/2019	4,178.81	10	1,671.36	313.38	1,984.74	2,194.07	1241
5111000012-63	BUTACA (SUMINISTRO MODELO ENEERGY MMARCA EZCARAY INTERNACIONAL, PZA)	30/12/2019	4,178.81	10	1,671.36	313.38	1,984.74	2,194.07	1241
5111000012-64	BUTACA (SUMINISTRO MODELO ENEERGY MMARCA EZCARAY INTERNACIONAL, PZA)	30/12/2019	4,178.81	10	1,671.36	313.38	1,984.74	2,194.07	1241
5111000012-65	BUTACA (SUMINISTRO MODELO ENEERGY MMARCA EZCARAY INTERNACIONAL, PZA)	30/12/2019	4,178.81	10	1,671.36	313.38	1,984.74	2,194.07	1241
5111000012-66	BUTACA (SUMINISTRO MODELO ENEERGY MMARCA EZCARAY INTERNACIONAL, PZA)	30/12/2019	4,178.81	10	1,671.36	313.38	1,984.74	2,194.07	1241
5111000012-67	BUTACA (SUMINISTRO MODELO ENEERGY MMARCA EZCARAY INTERNACIONAL, PZA)	30/12/2019	4,178.81	10	1,671.36	313.38	1,984.74	2,194.07	1241
5111000012-68	BUTACA (SUMINISTRO MODELO ENEERGY MMARCA EZCARAY INTERNACIONAL, PZA)	30/12/2019	4,178.81	10	1,671.36	313.38	1,984.74	2,194.07	1241
5111000012-69	BUTACA (SUMINISTRO MODELO ENEERGY MMARCA EZCARAY INTERNACIONAL, PZA)	30/12/2019	4,178.81	10	1,671.36	313.38	1,984.74	2,194.07	1241
5111000012-70	BUTACA (SUMINISTRO MODELO ENEERGY MMARCA EZCARAY INTERNACIONAL, PZA)	30/12/2019	4,178.81	10	1,671.36	313.38	1,984.74	2,194.07	1241

Número de Inventario	Descripción	Fecha Factura	Monto Original	% depreciacion	Depreciaciones anteriores a 2024	Depreciación 2024	Depreciación Acumulada en Balance	Valor en libros	Codigo
5111000012-71	BUTACA (SUMINISTRO MODELO ENEERGY MMARCA EZCARAY INTERNACIONAL, PZA)	30/12/2019	4,178.81	10	1,671.36	313.38	1,984.74	2,194.07	1241
5111000012-72	BUTACA (SUMINISTRO MODELO ENEERGY MMARCA EZCARAY INTERNACIONAL, PZA)	30/12/2019	4,178.81	10	1,671.36	313.38	1,984.74	2,194.07	1241
5111000012-73	BUTACA (SUMINISTRO MODELO ENEERGY MMARCA EZCARAY INTERNACIONAL, PZA)	30/12/2019	4,178.81	10	1,671.36	313.38	1,984.74	2,194.07	1241
5111000012-74	BUTACA (SUMINISTRO MODELO ENEERGY MMARCA EZCARAY INTERNACIONAL, PZA)	30/12/2019	4,178.81	10	1,671.36	313.38	1,984.74	2,194.07	1241
5111000012-75	BUTACA (SUMINISTRO MODELO ENEERGY MMARCA EZCARAY INTERNACIONAL, PZA)	30/12/2019	4,178.81	10	1,671.36	313.38	1,984.74	2,194.07	1241
5111000012-76	BUTACA (SUMINISTRO MODELO ENEERGY MMARCA EZCARAY INTERNACIONAL, PZA)	30/12/2019	4,178.81	10	1,671.36	313.38	1,984.74	2,194.07	1241
5111000012-77	BUTACA (SUMINISTRO MODELO ENEERGY MMARCA EZCARAY INTERNACIONAL, PZA)	30/12/2019	4,178.81	10	1,671.36	313.38	1,984.74	2,194.07	1241
5111000012-78	BUTACA (SUMINISTRO MODELO ENEERGY MMARCA EZCARAY INTERNACIONAL, PZA)	30/12/2019	4,178.81	10	1,671.36	313.38	1,984.74	2,194.07	1241
5111000012-79	BUTACA (SUMINISTRO MODELO ENEERGY MMARCA EZCARAY INTERNACIONAL, PZA)	30/12/2019	4,178.81	10	1,671.36	313.38	1,984.74	2,194.07	1241
5111000012-80	BUTACA (SUMINISTRO MODELO ENEERGY MMARCA EZCARAY INTERNACIONAL, PZA)	30/12/2019	4,178.81	10	1,671.36	313.38	1,984.74	2,194.07	1241
5111000012-81	BUTACA (SUMINISTRO MODELO ENEERGY MMARCA EZCARAY INTERNACIONAL, PZA)	30/12/2019	4,178.81	10	1,671.36	313.38	1,984.74	2,194.07	1241
5111000012-82	BUTACA (SUMINISTRO MODELO ENEERGY MMARCA EZCARAY INTERNACIONAL, PZA)	30/12/2019	4,178.81	10	1,671.36	313.38	1,984.74	2,194.07	1241
5111000012-83	BUTACA (SUMINISTRO MODELO ENEERGY MMARCA EZCARAY INTERNACIONAL, PZA)	30/12/2019	4,178.81	10	1,671.36	313.38	1,984.74	2,194.07	1241
5111000012-84	BUTACA (SUMINISTRO MODELO ENEERGY MMARCA EZCARAY INTERNACIONAL, PZA)	30/12/2019	4,178.81	10	1,671.36	313.38	1,984.74	2,194.07	1241
5111000012-85	BUTACA (SUMINISTRO MODELO ENEERGY MMARCA EZCARAY INTERNACIONAL, PZA)	30/12/2019	4,178.81	10	1,671.36	313.38	1,984.74	2,194.07	1241

Número de Inventario	Descripción	Fecha Factura	Monto Original	% depreciacion	Depreciaciones anteriores a 2024	Depreciación 2024	Depreciación Acumulada en Balance	Valor en libros	Codigo
5111000012-86	BUTACA (SUMINISTRO MODELO ENEERGY MMARCA EZCARAY INTERNACIONAL, PZA)	30/12/2019	4,178.81	10	1,671.36	313.38	1,984.74	2,194.07	1241
5111000012-87	BUTACA (SUMINISTRO MODELO ENEERGY MMARCA EZCARAY INTERNACIONAL, PZA)	30/12/2019	4,178.81	10	1,671.36	313.38	1,984.74	2,194.07	1241
5111000012-88	BUTACA (SUMINISTRO MODELO ENEERGY MMARCA EZCARAY INTERNACIONAL, PZA)	30/12/2019	4,178.81	10	1,671.36	313.38	1,984.74	2,194.07	1241
5111000012-89	BUTACA (SUMINISTRO MODELO ENEERGY MMARCA EZCARAY INTERNACIONAL, PZA)	30/12/2019	4,178.81	10	1,671.36	313.38	1,984.74	2,194.07	1241
5111000012-90	BUTACA (SUMINISTRO MODELO ENEERGY MMARCA EZCARAY INTERNACIONAL, PZA)	30/12/2019	4,178.81	10	1,671.36	313.38	1,984.74	2,194.07	1241
5111000012-91	BUTACA (SUMINISTRO MODELO ENEERGY MMARCA EZCARAY INTERNACIONAL, PZA)	30/12/2019	4,178.81	10	1,671.36	313.38	1,984.74	2,194.07	1241
5111000012-92	BUTACA (SUMINISTRO MODELO ENEERGY MMARCA EZCARAY INTERNACIONAL, PZA)	30/12/2019	4,178.81	10	1,671.36	313.38	1,984.74	2,194.07	1241
5111000012-93	BUTACA (SUMINISTRO MODELO ENEERGY MMARCA EZCARAY INTERNACIONAL, PZA)	30/12/2019	4,178.81	10	1,671.36	313.38	1,984.74	2,194.07	1241
5111000012-94	BUTACA (SUMINISTRO MODELO ENEERGY MMARCA EZCARAY INTERNACIONAL, PZA)	30/12/2019	4,178.81	10	1,671.36	313.38	1,984.74	2,194.07	1241
5111000012-95	BUTACA (SUMINISTRO MODELO ENEERGY MMARCA EZCARAY INTERNACIONAL, PZA)	30/12/2019	4,178.81	10	1,671.36	313.38	1,984.74	2,194.07	1241
5111000012-96	BUTACA (SUMINISTRO MODELO ENEERGY MMARCA EZCARAY INTERNACIONAL, PZA)	30/12/2019	4,178.81	10	1,671.36	313.38	1,984.74	2,194.07	1241
5111000012-97	BUTACA (SUMINISTRO MODELO ENEERGY MMARCA EZCARAY INTERNACIONAL, PZA)	30/12/2019	4,178.81	10	1,671.36	313.38	1,984.74	2,194.07	1241
5111000012-98	BUTACA (SUMINISTRO MODELO ENEERGY MMARCA EZCARAY INTERNACIONAL, PZA)	30/12/2019	4,178.81	10	1,671.36	313.38	1,984.74	2,194.07	1241
5111000012-99	BUTACA (SUMINISTRO MODELO ENEERGY MMARCA EZCARAY INTERNACIONAL, PZA)	30/12/2019	4,178.81	10	1,671.36	313.38	1,984.74	2,194.07	1241
5111000012-100	BUTACA (SUMINISTRO MODELO ENEERGY MMARCA EZCARAY INTERNACIONAL, PZA)	30/12/2019	4,178.81	10	1,671.36	313.38	1,984.74	2,194.07	1241

Número de Inventario	Descripción	Fecha Factura	Monto Original	% depreciacion	Depreciaciones anteriores a 2024	Depreciación 2024	Depreciación Acumulada en Balance	Valor en libros	Codigo
5111000012-101	BUTACA (SUMINISTRO MODELO ENEERGY MMARCA EZCARAY INTERNACIONAL, PZA)	30/12/2019	4,178.81	10	1,671.36	313.38	1,984.74	2,194.07	1241
5111000012-102	BUTACA (SUMINISTRO MODELO ENEERGY MMARCA EZCARAY INTERNACIONAL, PZA)	30/12/2019	4,178.81	10	1,671.36	313.38	1,984.74	2,194.07	1241
5111000012-103	BUTACA (SUMINISTRO MODELO ENEERGY MMARCA EZCARAY INTERNACIONAL, PZA)	30/12/2019	4,178.81	10	1,671.36	313.38	1,984.74	2,194.07	1241
5111000012-104	BUTACA (SUMINISTRO MODELO ENEERGY MMARCA EZCARAY INTERNACIONAL, PZA)	30/12/2019	4,178.81	10	1,671.36	313.38	1,984.74	2,194.07	1241
5111000012-105	BUTACA (SUMINISTRO MODELO ENEERGY MMARCA EZCARAY INTERNACIONAL, PZA)	30/12/2019	4,178.81	10	1,671.36	313.38	1,984.74	2,194.07	1241
5111000012-106	BUTACA (SUMINISTRO MODELO ENEERGY MMARCA EZCARAY INTERNACIONAL, PZA)	30/12/2019	4,178.81	10	1,671.36	313.38	1,984.74	2,194.07	1241
5111000012-107	BUTACA (SUMINISTRO MODELO ENEERGY MMARCA EZCARAY INTERNACIONAL, PZA)	30/12/2019	4,178.81	10	1,671.36	313.38	1,984.74	2,194.07	1241
5111000012-108	BUTACA (SUMINISTRO MODELO ENEERGY MMARCA EZCARAY INTERNACIONAL, PZA)	30/12/2019	4,178.81	10	1,671.36	313.38	1,984.74	2,194.07	1241
5111000012-109	BUTACA (SUMINISTRO MODELO ENEERGY MMARCA EZCARAY INTERNACIONAL, PZA)	30/12/2019	4,178.81	10	1,671.36	313.38	1,984.74	2,194.07	1241
5111000012-110	BUTACA (SUMINISTRO MODELO ENEERGY MMARCA EZCARAY INTERNACIONAL, PZA)	30/12/2019	4,178.81	10	1,671.36	313.38	1,984.74	2,194.07	1241
5111000012-111	BUTACA (SUMINISTRO MODELO ENEERGY MMARCA EZCARAY INTERNACIONAL, PZA)	30/12/2019	4,178.81	10	1,671.36	313.38	1,984.74	2,194.07	1241
5111000012-112	BUTACA (SUMINISTRO MODELO ENEERGY MMARCA EZCARAY INTERNACIONAL, PZA)	30/12/2019	4,178.81	10	1,671.36	313.38	1,984.74	2,194.07	1241
5111000012-113	BUTACA (SUMINISTRO MODELO ENEERGY MMARCA EZCARAY INTERNACIONAL, PZA)	30/12/2019	4,178.81	10	1,671.36	313.38	1,984.74	2,194.07	1241
5111000012-114	BUTACA (SUMINISTRO MODELO ENEERGY MMARCA EZCARAY INTERNACIONAL, PZA)	30/12/2019	4,178.81	10	1,671.36	313.38	1,984.74	2,194.07	1241
5111000012-115	BUTACA (SUMINISTRO MODELO ENEERGY MMARCA EZCARAY INTERNACIONAL, PZA)	30/12/2019	4,178.81	10	1,671.36	313.38	1,984.74	2,194.07	1241

Número de Inventario	Descripción	Fecha Factura	Monto Original	% depreciacion	Depreciaciones anteriores a 2024	Depreciación 2024	Depreciación Acumulada en Balance	Valor en libros	Codigo
5111000012-116	BUTACA (SUMINISTRO MODELO ENEERGY MMARCA EZCARAY INTERNACIONAL, PZA)	30/12/2019	4,178.81	10	1,671.36	313.38	1,984.74	2,194.07	1241
5111000012-117	BUTACA (SUMINISTRO MODELO ENEERGY MMARCA EZCARAY INTERNACIONAL, PZA)	30/12/2019	4,178.81	10	1,671.36	313.38	1,984.74	2,194.07	1241
5111000012-118	BUTACA (SUMINISTRO MODELO ENEERGY MMARCA EZCARAY INTERNACIONAL, PZA)	30/12/2019	4,178.81	10	1,671.36	313.38	1,984.74	2,194.07	1241
5111000012-119	BUTACA (SUMINISTRO MODELO ENEERGY MMARCA EZCARAY INTERNACIONAL, PZA)	30/12/2019	4,178.81	10	1,671.36	313.38	1,984.74	2,194.07	1241
5111000012-120	BUTACA (SUMINISTRO MODELO ENEERGY MMARCA EZCARAY INTERNACIONAL, PZA)	30/12/2019	4,178.81	10	1,671.36	313.38	1,984.74	2,194.07	1241
5111000012-121	BUTACA (SUMINISTRO MODELO ENEERGY MMARCA EZCARAY INTERNACIONAL, PZA)	30/12/2019	4,178.81	10	1,671.36	313.38	1,984.74	2,194.07	1241
5111000012-122	BUTACA (SUMINISTRO MODELO ENEERGY MMARCA EZCARAY INTERNACIONAL, PZA)	30/12/2019	4,178.81	10	1,671.36	313.38	1,984.74	2,194.07	1241
5111000012-123	BUTACA (SUMINISTRO MODELO ENEERGY MMARCA EZCARAY INTERNACIONAL, PZA)	30/12/2019	4,178.81	10	1,671.36	313.38	1,984.74	2,194.07	1241
5111000012-124	BUTACA (SUMINISTRO MODELO ENEERGY MMARCA EZCARAY INTERNACIONAL, PZA)	30/12/2019	4,178.81	10	1,671.36	313.38	1,984.74	2,194.07	1241
5111000012-125	BUTACA (SUMINISTRO MODELO ENEERGY MMARCA EZCARAY INTERNACIONAL, PZA)	30/12/2019	4,178.81	10	1,671.36	313.38	1,984.74	2,194.07	1241
5111000012-126	BUTACA (SUMINISTRO MODELO ENEERGY MMARCA EZCARAY INTERNACIONAL, PZA)	30/12/2019	4,178.81	10	1,671.36	313.38	1,984.74	2,194.07	1241
5111000012-127	BUTACA (SUMINISTRO MODELO ENEERGY MMARCA EZCARAY INTERNACIONAL, PZA)	30/12/2019	4,178.81	10	1,671.36	313.38	1,984.74	2,194.07	1241
5111000012-128	BUTACA (SUMINISTRO MODELO ENEERGY MMARCA EZCARAY INTERNACIONAL, PZA)	30/12/2019	4,178.81	10	1,671.36	313.38	1,984.74	2,194.07	1241
5111000012-129	BUTACA (SUMINISTRO MODELO ENEERGY MMARCA EZCARAY INTERNACIONAL, PZA)	30/12/2019	4,178.81	10	1,671.36	313.38	1,984.74	2,194.07	1241
5111000012-130	BUTACA (SUMINISTRO MODELO ENEERGY MMARCA EZCARAY INTERNACIONAL, PZA)	30/12/2019	4,178.81	10	1,671.36	313.38	1,984.74	2,194.07	1241

Número de Inventario	Descripción	Fecha Factura	Monto Original	% depreciacion	Depreciaciones anteriores a 2024	Depreciación 2024	Depreciación Acumulada en Balance	Valor en libros	Codigo
5111000012-131	BUTACA (SUMINISTRO MODELO ENEERGY MMARCA EZCARAY INTERNACIONAL, PZA)	30/12/2019	4,178.81	10	1,671.36	313.38	1,984.74	2,194.07	1241
5111000012-132	BUTACA (SUMINISTRO MODELO ENEERGY MMARCA EZCARAY INTERNACIONAL, PZA)	30/12/2019	4,178.81	10	1,671.36	313.38	1,984.74	2,194.07	1241
5111000012-133	BUTACA (SUMINISTRO MODELO ENEERGY MMARCA EZCARAY INTERNACIONAL, PZA)	30/12/2019	4,178.81	10	1,671.36	313.38	1,984.74	2,194.07	1241
5111000012-134	BUTACA (SUMINISTRO MODELO ENEERGY MMARCA EZCARAY INTERNACIONAL, PZA)	30/12/2019	4,178.81	10	1,671.36	313.38	1,984.74	2,194.07	1241
5111000012-135	BUTACA (SUMINISTRO MODELO ENEERGY MMARCA EZCARAY INTERNACIONAL, PZA)	30/12/2019	4,178.81	10	1,671.36	313.38	1,984.74	2,194.07	1241
5111000012-136	BUTACA (SUMINISTRO MODELO ENEERGY MMARCA EZCARAY INTERNACIONAL, PZA)	30/12/2019	4,178.81	10	1,671.36	313.38	1,984.74	2,194.07	1241
5111000012-137	BUTACA (SUMINISTRO MODELO ENEERGY MMARCA EZCARAY INTERNACIONAL, PZA)	30/12/2019	4,178.81	10	1,671.36	313.38	1,984.74	2,194.07	1241
5111000012-138	BUTACA (SUMINISTRO MODELO ENEERGY MMARCA EZCARAY INTERNACIONAL, PZA)	30/12/2019	4,178.81	10	1,671.36	313.38	1,984.74	2,194.07	1241
5111000012-139	BUTACA (SUMINISTRO MODELO ENEERGY MMARCA EZCARAY INTERNACIONAL, PZA)	30/12/2019	4,178.81	10	1,671.36	313.38	1,984.74	2,194.07	1241
5111000012-140	BUTACA (SUMINISTRO MODELO ENEERGY MMARCA EZCARAY INTERNACIONAL, PZA)	30/12/2019	4,178.81	10	1,671.36	313.38	1,984.74	2,194.07	1241
5111000012-141	BUTACA (SUMINISTRO MODELO ENEERGY MMARCA EZCARAY INTERNACIONAL, PZA)	30/12/2019	4,178.81	10	1,671.36	313.38	1,984.74	2,194.07	1241
5111000012-142	BUTACA (SUMINISTRO MODELO ENEERGY MMARCA EZCARAY INTERNACIONAL, PZA)	30/12/2019	4,178.81	10	1,671.36	313.38	1,984.74	2,194.07	1241
5111000012-143	BUTACA (SUMINISTRO MODELO ENEERGY MMARCA EZCARAY INTERNACIONAL, PZA)	30/12/2019	4,178.81	10	1,671.36	313.38	1,984.74	2,194.07	1241
5111000012-144	BUTACA (SUMINISTRO MODELO ENEERGY MMARCA EZCARAY INTERNACIONAL, PZA)	30/12/2019	4,178.81	10	1,671.36	313.38	1,984.74	2,194.07	1241
5111000012-145	BUTACA (SUMINISTRO MODELO ENEERGY MMARCA EZCARAY INTERNACIONAL, PZA)	30/12/2019	4,178.81	10	1,671.36	313.38	1,984.74	2,194.07	1241

Número de Inventario	Descripción	Fecha Factura	Monto Original	% depreciacion	Depreciaciones anteriores a 2024	Depreciación 2024	Depreciación Acumulada en Balance	Valor en libros	Codigo
5111000012-146	BUTACA (SUMINISTRO MODELO ENEERGY MMARCA EZCARAY INTERNACIONAL, PZA)	30/12/2019	4,178.81	10	1,671.36	313.38	1,984.74	2,194.07	1241
5111000012-147	BUTACA (SUMINISTRO MODELO ENEERGY MMARCA EZCARAY INTERNACIONAL, PZA)	30/12/2019	4,178.81	10	1,671.36	313.38	1,984.74	2,194.07	1241
5111000012-148	BUTACA (SUMINISTRO MODELO ENEERGY MMARCA EZCARAY INTERNACIONAL, PZA)	30/12/2019	4,178.81	10	1,671.36	313.38	1,984.74	2,194.07	1241
5111000012-149	BUTACA (SUMINISTRO MODELO ENEERGY MMARCA EZCARAY INTERNACIONAL, PZA)	30/12/2019	4,178.81	10	1,671.36	313.38	1,984.74	2,194.07	1241
5111000012-150	BUTACA (SUMINISTRO MODELO ENEERGY MMARCA EZCARAY INTERNACIONAL, PZA)	30/12/2019	4,178.81	10	1,671.36	313.38	1,984.74	2,194.07	1241
5111000012-151	BUTACA (SUMINISTRO MODELO ENEERGY MMARCA EZCARAY INTERNACIONAL, PZA)	30/12/2019	4,178.81	10	1,671.36	313.38	1,984.74	2,194.07	1241
5111000012-152	BUTACA (SUMINISTRO MODELO ENEERGY MMARCA EZCARAY INTERNACIONAL, PZA)	30/12/2019	4,178.81	10	1,671.36	313.38	1,984.74	2,194.07	1241
5111000012-153	BUTACA (SUMINISTRO MODELO ENEERGY MMARCA EZCARAY INTERNACIONAL, PZA)	30/12/2019	4,178.81	10	1,671.36	313.38	1,984.74	2,194.07	1241
5111000012-154	BUTACA (SUMINISTRO MODELO ENEERGY MMARCA EZCARAY INTERNACIONAL, PZA)	30/12/2019	4,178.81	10	1,671.36	313.38	1,984.74	2,194.07	1241
5111000012-155	BUTACA (SUMINISTRO MODELO ENEERGY MMARCA EZCARAY INTERNACIONAL, PZA)	30/12/2019	4,178.81	10	1,671.36	313.38	1,984.74	2,194.07	1241
5111000012-156	BUTACA (SUMINISTRO MODELO ENEERGY MMARCA EZCARAY INTERNACIONAL, PZA)	30/12/2019	4,178.81	10	1,671.36	313.38	1,984.74	2,194.07	1241
5111000012-157	BUTACA (SUMINISTRO MODELO ENEERGY MMARCA EZCARAY INTERNACIONAL, PZA)	30/12/2019	4,178.81	10	1,671.36	313.38	1,984.74	2,194.07	1241
5111000012-158	BUTACA (SUMINISTRO MODELO ENEERGY MMARCA EZCARAY INTERNACIONAL, PZA)	30/12/2019	4,178.81	10	1,671.36	313.38	1,984.74	2,194.07	1241
5111000012-159	BUTACA (SUMINISTRO MODELO ENEERGY MMARCA EZCARAY INTERNACIONAL, PZA)	30/12/2019	4,178.81	10	1,671.36	313.38	1,984.74	2,194.07	1241
5111000012-160	BUTACA (SUMINISTRO MODELO ENEERGY MMARCA EZCARAY INTERNACIONAL, PZA)	30/12/2019	4,178.81	10	1,671.36	313.38	1,984.74	2,194.07	1241

Número de Inventario	Descripción	Fecha Factura	Monto Original	% depreciacion	Depreciaciones anteriores a 2024	Depreciación 2024	Depreciación Acumulada en Balance	Valor en libros	Codigo
5111000012-161	BUTACA (SUMINISTRO MODELO ENEERGY MMARCA EZCARAY INTERNACIONAL, PZA)	30/12/2019	4,178.81	10	1,671.36	313.38	1,984.74	2,194.07	1241
5111000012-162	BUTACA (SUMINISTRO MODELO ENEERGY MMARCA EZCARAY INTERNACIONAL, PZA)	30/12/2019	4,178.81	10	1,671.36	313.38	1,984.74	2,194.07	1241
5111000012-163	BUTACA (SUMINISTRO MODELO ENEERGY MMARCA EZCARAY INTERNACIONAL, PZA)	30/12/2019	4,178.81	10	1,671.36	313.38	1,984.74	2,194.07	1241
5111000012-164	BUTACA (SUMINISTRO MODELO ENEERGY MMARCA EZCARAY INTERNACIONAL, PZA)	30/12/2019	4,178.81	10	1,671.36	313.38	1,984.74	2,194.07	1241
5111000012-165	BUTACA (SUMINISTRO MODELO ENEERGY MMARCA EZCARAY INTERNACIONAL, PZA)	30/12/2019	4,178.81	10	1,671.36	313.38	1,984.74	2,194.07	1241
5111000012-166	BUTACA (SUMINISTRO MODELO ENEERGY MMARCA EZCARAY INTERNACIONAL, PZA)	30/12/2019	4,178.81	10	1,671.36	313.38	1,984.74	2,194.07	1241
5111000012-167	BUTACA (SUMINISTRO MODELO ENEERGY MMARCA EZCARAY INTERNACIONAL, PZA)	30/12/2019	4,178.81	10	1,671.36	313.38	1,984.74	2,194.07	1241
5111000012-168	BUTACA (SUMINISTRO MODELO ENEERGY MMARCA EZCARAY INTERNACIONAL, PZA)	30/12/2019	4,178.81	10	1,671.36	313.38	1,984.74	2,194.07	1241
5111000012-169	BUTACA (SUMINISTRO MODELO ENEERGY MMARCA EZCARAY INTERNACIONAL, PZA)	30/12/2019	4,178.81	10	1,671.36	313.38	1,984.74	2,194.07	1241
5111000012-170	BUTACA (SUMINISTRO MODELO ENEERGY MMARCA EZCARAY INTERNACIONAL, PZA)	30/12/2019	4,178.81	10	1,671.36	313.38	1,984.74	2,194.07	1241
5111000012-171	BUTACA (SUMINISTRO MODELO ENEERGY MMARCA EZCARAY INTERNACIONAL, PZA)	30/12/2019	4,178.81	10	1,671.36	313.38	1,984.74	2,194.07	1241
5111000012-172	BUTACA (SUMINISTRO MODELO ENEERGY MMARCA EZCARAY INTERNACIONAL, PZA)	30/12/2019	4,178.81	10	1,671.36	313.38	1,984.74	2,194.07	1241
5111000012-173	BUTACA (SUMINISTRO MODELO ENEERGY MMARCA EZCARAY INTERNACIONAL, PZA)	30/12/2019	4,178.81	10	1,671.36	313.38	1,984.74	2,194.07	1241
5111000012-174	BUTACA (SUMINISTRO MODELO ENEERGY MMARCA EZCARAY INTERNACIONAL, PZA)	30/12/2019	4,178.81	10	1,671.36	313.38	1,984.74	2,194.07	1241
5111000012-175	BUTACA (SUMINISTRO MODELO ENEERGY MMARCA EZCARAY INTERNACIONAL, PZA)	30/12/2019	4,178.81	10	1,671.36	313.38	1,984.74	2,194.07	1241

Número de Inventario	Descripción	Fecha Factura	Monto Original	% depreciacion	Depreciaciones anteriores a 2024	Depreciación 2024	Depreciación Acumulada en Balance	Valor en libros	Codigo
5111000012-176	BUTACA (SUMINISTRO MODELO ENEERGY MMARCA EZCARAY INTERNACIONAL, PZA)	30/12/2019	4,178.81	10	1,671.36	313.38	1,984.74	2,194.07	1241
5111000012-177	BUTACA (SUMINISTRO MODELO ENEERGY MMARCA EZCARAY INTERNACIONAL, PZA)	30/12/2019	4,178.81	10	1,671.36	313.38	1,984.74	2,194.07	1241
5111000012-178	BUTACA (SUMINISTRO MODELO ENEERGY MMARCA EZCARAY INTERNACIONAL, PZA)	30/12/2019	4,178.81	10	1,671.36	313.38	1,984.74	2,194.07	1241
5111000012-179	BUTACA (SUMINISTRO MODELO ENEERGY MMARCA EZCARAY INTERNACIONAL, PZA)	30/12/2019	4,178.81	10	1,671.36	313.38	1,984.74	2,194.07	1241
5111000012-180	BUTACA (SUMINISTRO MODELO ENEERGY MMARCA EZCARAY INTERNACIONAL, PZA)	30/12/2019	4,178.81	10	1,671.36	313.38	1,984.74	2,194.07	1241
5111000012-181	BUTACA (SUMINISTRO MODELO ENEERGY MMARCA EZCARAY INTERNACIONAL, PZA)	30/12/2019	4,178.81	10	1,671.36	313.38	1,984.74	2,194.07	1241
5111000012-182	BUTACA (SUMINISTRO MODELO ENEERGY MMARCA EZCARAY INTERNACIONAL, PZA)	30/12/2019	4,178.81	10	1,671.36	313.38	1,984.74	2,194.07	1241
5111000012-183	BUTACA (SUMINISTRO MODELO ENEERGY MMARCA EZCARAY INTERNACIONAL, PZA)	30/12/2019	4,178.81	10	1,671.36	313.38	1,984.74	2,194.07	1241
5111000012-184	BUTACA (SUMINISTRO MODELO ENEERGY MMARCA EZCARAY INTERNACIONAL, PZA)	30/12/2019	4,178.81	10	1,671.36	313.38	1,984.74	2,194.07	1241
5111000012-185	BUTACA (SUMINISTRO MODELO ENEERGY MMARCA EZCARAY INTERNACIONAL, PZA)	30/12/2019	4,178.81	10	1,671.36	313.38	1,984.74	2,194.07	1241
5111000012-186	BUTACA (SUMINISTRO MODELO ENEERGY MMARCA EZCARAY INTERNACIONAL, PZA)	30/12/2019	4,178.81	10	1,671.36	313.38	1,984.74	2,194.07	1241
5111000012-187	BUTACA (SUMINISTRO MODELO ENEERGY MMARCA EZCARAY INTERNACIONAL, PZA)	30/12/2019	4,178.81	10	1,671.36	313.38	1,984.74	2,194.07	1241
5111000012-188	BUTACA (SUMINISTRO MODELO ENEERGY MMARCA EZCARAY INTERNACIONAL, PZA)	30/12/2019	4,178.81	10	1,671.36	313.38	1,984.74	2,194.07	1241
5111000012-189	BUTACA (SUMINISTRO MODELO ENEERGY MMARCA EZCARAY INTERNACIONAL, PZA)	30/12/2019	4,178.81	10	1,671.36	313.38	1,984.74	2,194.07	1241
5111000012-190	BUTACA (SUMINISTRO MODELO ENEERGY MMARCA EZCARAY INTERNACIONAL, PZA)	30/12/2019	4,178.81	10	1,671.36	313.38	1,984.74	2,194.07	1241

Número de Inventario	Descripción	Fecha Factura	Monto Original	% depreciacion	Depreciaciones anteriores a 2024	Depreciación 2024	Depreciación Acumulada en Balance	Valor en libros	Codigo
5111000012-191	BUTACA (SUMINISTRO MODELO ENEERGY MMARCA EZCARAY INTERNACIONAL, PZA)	30/12/2019	4,178.81	10	1,671.36	313.38	1,984.74	2,194.07	1241
5211000079-3	REPRODUCTOR (SUMINISTRO DE REPRODUCTOR PROFESIONAL DE "BLUE RAY", PZA)	30/12/2019	4,148.97	33.3	4,147.97	-	4,147.97	1.00	1242
5211000074-6	PROYECTOR (SUMINISTRO DE PROYECTOR (EPSON-L-615U), PZA)	30/12/2019	94,157.71	33.33	94,156.71	-	94,156.71	1.00	1242
5651000104-84	ADQUISICION DE RADIOS PORTATILES DE COMUNICACION /SEGURIDAD PUBLICA	30/12/2019	7,200.08	10	2,880.00	540.00	3,420.00	3,780.08	1246
5651000104-85	ADQUISICION DE RADIOS PORTATILES DE COMUNICACION /SEGURIDAD PUBLICA	30/12/2019	7,200.00	10	2,880.00	540.00	3,420.00	3,780.00	1246
5651000104-86	ADQUISICION DE RADIOS PORTATILES DE COMUNICACION /SEGURIDAD PUBLICA	30/12/2019	7,200.00	10	2,880.00	540.00	3,420.00	3,780.00	1246
5651000104-87	ADQUISICION DE RADIOS PORTATILES DE COMUNICACION /SEGURIDAD PUBLICA	30/12/2019	7,200.00	10	2,880.00	540.00	3,420.00	3,780.00	1246
5651000104-88	ADQUISICION DE RADIOS PORTATILES DE COMUNICACION /SEGURIDAD PUBLICA	30/12/2019	7,200.00	10	2,880.00	540.00	3,420.00	3,780.00	1246
5651000104-89	ADQUISICION DE RADIOS PORTATILES DE COMUNICACION /SEGURIDAD PUBLICA	30/12/2019	7,200.00	10	2,880.00	540.00	3,420.00	3,780.00	1246
5651000104-90	ADQUISICION DE RADIOS PORTATILES DE COMUNICACION /SEGURIDAD PUBLICA	30/12/2019	7,200.00	10	2,880.00	540.00	3,420.00	3,780.00	1246
5651000104-91	ADQUISICION DE RADIOS PORTATILES DE COMUNICACION /SEGURIDAD PUBLICA	30/12/2019	7,200.00	10	2,880.00	540.00	3,420.00	3,780.00	1246
5651000104-92	ADQUISICION DE RADIOS PORTATILES DE COMUNICACION /SEGURIDAD PUBLICA	30/12/2019	7,200.00	10	2,880.00	540.00	3,420.00	3,780.00	1246
5651000104-93	ADQUISICION DE RADIOS PORTATILES DE COMUNICACION /SEGURIDAD PUBLICA	30/12/2019	7,200.00	10	2,880.00	540.00	3,420.00	3,780.00	1246
5651000104-94	ADQUISICION DE RADIOS PORTATILES DE COMUNICACION /SEGURIDAD PUBLICA	30/12/2019	7,200.00	10	2,880.00	540.00	3,420.00	3,780.00	1246
5651000104-95	ADQUISICION DE RADIOS PORTATILES DE COMUNICACION /SEGURIDAD PUBLICA	30/12/2019	7,200.00	10	2,880.00	540.00	3,420.00	3,780.00	1246
5651000104-96	ADQUISICION DE RADIOS PORTATILES DE COMUNICACION /SEGURIDAD PUBLICA	30/12/2019	7,200.00	10	2,880.00	540.00	3,420.00	3,780.00	1246

Número de Inventario	Descripción	Fecha Factura	Monto Original	% depreciacion	Depreciaciones anteriores a 2024	Depreciación 2024	Depreciación Acumulada en Balance	Valor en libros	Codigo
5651000104-97	ADQUISICION DE RADIOS PORTATILES DE COMUNICACION /SEGURIDAD PUBLICA	30/12/2019	7,200.00	10	2,880.00	540.00	3,420.00	3,780.00	1246
5651000104-98	ADQUISICION DE RADIOS PORTATILES DE COMUNICACION /SEGURIDAD PUBLICA	30/12/2019	7,200.00	10	2,880.00	540.00	3,420.00	3,780.00	1246
5651000104-99	ADQUISICION DE RADIOS PORTATILES DE COMUNICACION /SEGURIDAD PUBLICA	30/12/2019	7,200.00	10	2,880.00	540.00	3,420.00	3,780.00	1246
5651000104-100	ADQUISICION DE RADIOS PORTATILES DE COMUNICACION /SEGURIDAD PUBLICA	30/12/2019	7,200.00	10	2,880.00	540.00	3,420.00	3,780.00	1246
5651000104-101	ADQUISICION DE RADIOS PORTATILES DE COMUNICACION /SEGURIDAD PUBLICA	30/12/2019	7,200.00	10	2,880.00	540.00	3,420.00	3,780.00	1246
5651000104-102	ADQUISICION DE RADIOS PORTATILES DE COMUNICACION /SEGURIDAD PUBLICA	30/12/2019	7,200.00	10	2,880.00	540.00	3,420.00	3,780.00	1246
5651000104-103	ADQUISICION DE RADIOS PORTATILES DE COMUNICACION /SEGURIDAD PUBLICA	30/12/2019	7,200.00	10	2,880.00	540.00	3,420.00	3,780.00	1246
5151000128-192	COMPUTADORA PORTATIL MARCA LENOVO THINKBOOK 14-I ML PROCESADOR INTEL CORE i7, RAM 16GB, DISCO SSD 512 GB, WINDOWS 10 PRO SERIE 20TV002CLM PARA DIRECCIÓN DE FINANZAS	18/03/2020	27,260.00	33.3	27,259.00	-	27,259.00	1.00	1241
5111000028-156	ESCRITORIO EN FORMA DE L DE 1.50X1.50X.60X.75 INCRLUYE CREDENZA EJECUTIVA, FABRICA EN MELAMINA DE 28/16 MM MODELO CTCPL/1.50 MARCA EAO/DIRECCIÓN JURÍDICA	20/03/2020	7,145.60	10	2,679.75	535.95	3,215.70	3,929.90	1241
5151000136-7	MULTIFUNCIONAL MARCA CANON, MODELO imageRUNNER 16431 PARA EL ÁREA DE DIRECCIÓN JURÍDICA	17/03/2020	12,354.00	33.3	12,353.00	-	12,353.00	1.00	1241
5151000001-1	INDICADOR MINEBEA INTEC (DISPLAY)/RASTRO MUNICIPAL	01/04/2020	22,858.88	33.33	22,857.88	-	22,857.88	1.00	1241
5111000002-3	ARCHIVERO DE METAL DE 4 GAVETAS EN LÁMINA ROLADA EN FRIO CAL. 26 DE 46.5X72.5X1.33 MTS., MODELO A-9105 MARCA LA PIEDAD PARA EL ÁREA DE CONTROL PATRIMONIAL/DIRECCIÓN DE ADMINISTRACIÓN	02/06/2020	7,941.36	10	2,779.56	595.62	3,375.18	4,566.18	1241

Número de Inventario	Descripción	Fecha Factura	Monto Original	% depreciacion	Depreciaciones anteriores a 2024	Depreciación 2024	Depreciación Acumulada en Balance	Valor en libros	Codigo
5151000044-73	IMPRESORA XEROX MULTIFUNCIONAL COLOR LASER C405_DN .PARA EL ÁREA DE COMUNICACIÓN SOCIAL	17/06/2020	17,376.80	33.3	17,375.80	-	17,375.80	1.00	1241
5671000191-1	ESCANER AUTOMOTRIZ (COMPUTADORA LAUNCH 129X) PARA EL TALLER MECÁNICO/DIRECCIÓN DE ADMINISTRACIÓN	29/06/2020	14,268.00	10	4,993.80	1,070.10	6,063.90	8,204.10	1246
5691000170-3	ESTACIÓN TOTAL DE TOPOGRAFÍA NIKON MODELO NIVO 5C PARA EL ÁREA DE PROYECTOS/DIRECCIÓN DE OBRAS PÚBLICAS	02/07/2020	113,400.00	10	38,745.00	8,505.00	47,250.00	66,150.00	1246
5671000171-11	DESBROZADORA A GASOLINA 30 CC 1.8 HP, MARCA STIHL, MODELO FS120, SERIE 8171762001 PARA ÁREA DE IMAGEN URBANA	16/07/2020	11,010.96	10	3,762.16	825.84	4,588.00	6,422.96	1246
5671000065-1	MARTILLO DEMOLEDOR HEXAGONAL 69J 200W MARCA BOSCH. MODELO GSH27VC, SERIE 3611COAGO PARA ÁREA DE SERVICIOS GENERALES/SERVICIOS MUNICIPALES	16/07/2020	36,988.94	10	12,637.84	2,774.16	15,412.00	21,576.94	1246
5671000074-6	MOTOSIERRA PROFESIONAL DE 25" MARCA STIHL, MODELO MS361 59CC, SERIE 186362945 PARA ÁREA DE IMAGEN URBANA	22/07/2020	11,417.46	10	3,901.15	856.35	4,757.50	6,659.96	1246
5671000192-1	MARCADOR DE LLANTAS PARA EL PARQUE VEHICULAR/DIRECCIÓN DE ADMINISTRACIÓN	10/08/2020	8,700.00	10	2,900.00	652.50	3,552.50	5,147.50	1246
5651000111-1	PUNTO DE ACCESO WIFI WAVE 2, MU-MIMO DOBLE BANDA 1267	24/08/2020	12,097.36	10	4,032.40	907.29	4,939.69	7,157.67	1246
5651000004-3	ANTENA, POWER BEAM AIR MAX AC ISO GEN2 HASTA 450 MBPS 5 GHZ	24/08/2020	6,352.15	10	2,117.60	476.46	2,594.06	3,758.09	1246
5151000129-5	SWITCH DE 48 PUERTOS 10/100/1000 MBPS PARA RACK UBICADO EN SITE DEL ÁREA DE FINANZAS/DIRECCIÓN DE ADMINISTRACIÓN	22/09/2020	7,911.20	33.3	7,910.20	-	7,910.20	1.00	1241
5671000045-3	GATO (HIDRÁULICO Y MECÁNICO) PARA LABORES PROPIAS DEL TALLER MECANICO/DIRECCION DE ADMINISTRACIÓN	18/09/2020	6,780.00	10	2,203.50	508.50	2,712.00	4,068.00	1246
5671000081-1	PISTOLA DE IMPACTO	18/09/2020	6,700.00	10	2,177.37	502.47	2,679.84	4,020.16	1246
5671000193-1	CARGADOR Y ARRANCADOR DE BATERIAS	18/09/2020	7,380.00	10	2,398.50	553.50	2,952.00	4,428.00	1246

Número de Inventario	Descripción	Fecha Factura	Monto Original	% depreciacion	Depreciaciones anteriores a 2024	Depreciación 2024	Depreciación Acumulada en Balance	Valor en libros	Codigo
5231000029-1	LENTE PARA CÁMARA NIKON D3200 DE 355 MM FIJO	28/09/2020	9,030.60	33.3	9,029.60	-	9,029.60	1.00	1242
5151000140-8	NO BREAK SUA3000 APC SMART UPS 3000VA CPNT 120V 10OUTLET SERIE No. SAS2017152342 PARA SERVIDOR DE DECLARANET/DIRECCIÓN DE ADMINISTRACIÓN	21/10/2020	24,891.28	33.3	24,890.28	-	24,890.28	1.00	1241
5151000131-4	MONITOR GAMER CURVO XZEAL 27", FULL HD WIDESCREEN, G	21/10/2020	8,700.00	33.3	8,699.00	-	8,699.00	1.00	1241
5151000139-3	DISCO DURO WORKSTATION HP Z1 G5 - TORRE - INTEL CORE I7-9700 16GB PARA DISEÑO Y VIDEOS DEL ÁREA DE COMUNICACIÓN SOCIAL	21/10/2020	39,051.40	33.3	39,050.40	-	39,050.40	1.00	1241
5151000129-6	SWITCH GIGABIT NO ADMINISTRABLE DE 48 PUERTOS 10/100/1000 MBPS PARA RACK MARCA TP-LINK, MODELO TL-SG1048(UN) SERIE OP28775M	03/10/2020	11,391.52	33.3	11,390.52	-	11,390.52	1.00	1241
5151000129-7	SWITCH GIGABIT NO ADMINISTRABLE DE 24 PUERTOS 10/100/1000 MBPS PARA RACK MARCA TP-LINK, MODELO TL-SG1024(UN) SERIE 22022C1000265	03/10/2020	5,220.00	33.3	5,219.00	-	5,219.00	1.00	1241
5151000140-9	UPS DE 1350VA/815 W, TOPOLOGÍA LÍNEA INTERACTIVA, ENTRADA 120 VCA NEMA 5-15P-TIPO MINI TORRE, CON 10 TOMAS NEMA 5-15R MARCA CYBERPOWER, MODELO CP1350AVRLCDA, SERIE CTUHX2000124	03/10/2020	8,498.66	33.3	8,497.66	-	8,497.66	1.00	1241
5151000140-10	UPS DE 1000 VA/600 W, TOPOLOGÍA LÍNEA INTERACTIVA, ENTRADA 120 VCA NEMA 5-15P, TIPO MINI TORRE, CON 9 TOMAS NEMA 5-15R, MARCA CYBERPOWER, MODELO CP1000AVRLCD, SERIE CXKHY2000014	03/10/2020	6,446.49	33.3	6,445.49	-	6,445.49	1.00	1241
5151000140-11	UPS DE 1000 VA/600 W, TOPOLOGÍA LÍNEA INTERACTIVA, ENTRADA 120 VCA NEMA 5-15P, TIPO MINI TORRE, CON 9 TOMAS NEMA 5-15R, MARCA CYBERPOWER, MODELO CP1000AVRLCD, SERIE CXKHY2000014	03/10/2020	6,446.49	33.3	6,445.49	-	6,445.49	1.00	1241

Número de Inventario	Descripción	Fecha Factura	Monto Original	% depreciacion	Depreciaciones anteriores a 2024	Depreciación 2024	Depreciación Acumulada en Balance	Valor en libros	Codigo
5641000001-1	Sistemas de aire acondicionado, calefacción y de refrigeración industrial y comercial, MINISPLIT MIRAGE PARA CUARTO DE RACK Y TELECOMUNICACIONES, MARCA MIRAGE, MODELO CLF120D, ELF120D, SERIE CLF120D7062017774, ELF120D7062016386	03/10/2020	18,850.00	10	5,969.04	1,413.72	7,382.76	11,467.24	1246
5671000194-1	MOTODESMALEZADORA FS DM 3003 PARA ÁREA DE ASEO PÚBLICO	22/10/2020	18,320.85	10	5,801.46	1,374.03	7,175.49	11,145.36	1246
5671000185-2	HERRAMIENTA MANUAL TOBOGAN DE ACERO INOXIDABLE	14/12/2020	61,920.80	10	18,576.36	4,644.09	23,220.45	38,700.35	1246
5111000002-4	ARCHIVERO DE METAL HORIZONTAL DE 4 GAVETAS DE 91.6X2X133.6 FABRICADO EN LAMINA CAL. 22, MARCA LA PIEDAD COLOR NEGRO/DIRECCION DE FINANZAS	10/12/2020	11,081.48	10	3,324.60	831.15	4,155.75	6,925.73	1241
5671000190-3	PODADORA PARA MANTENIMIENTO DE AREAS DE PARQUES Y JARDINES/DIRECCION DE SERVICIOS PUBLICOS MUNICIPALES	18/12/2020	14,427.52	10	4,328.28	1,082.07	5,410.35	9,017.17	1246
5411000003-1	CAMION FREIGHTLINER MOD. M2106 35K EUROV 2020, SERIE NO. 3ALACYF38LDMC566, MOTOR NO. 926984U1267595 CLAVE VEHICULAR 2550157, TRANSMISION EATON FULLER FS-6406A EQUIPADO CON CAJA COMPACTADORA Y ROTULADO/MAQ-DSP-FORTAMUN-007/2020	23/12/2020	1,766,100.00	20	1,059,660.00	264,915.00	1,324,575.00	441,525.00	1244
5111000063-142	MESA PARA COMEDOR CUBIERTA FABRICADA EN FORMAICA CON BASE METALICA MODELO; MPC/180 MARCA: EAO	28/12/2020	7,754.60	10	2,326.32	581.58	2,907.90	4,846.70	1241
5111000101-1	ESTRADO PARA JUZGADOR FABRICADO EN MELANINA COLOR GRIS OSCURO CON NEGRO MODELO:EST/2.40 MARCA:EAO	28/12/2020	9,048.00	10	2,714.40	678.60	3,393.00	5,655.00	1241
5151000128-193	COMPUTADORA HP DE ESCRITORIO PROCESADOR INTEL CORE I3 9 GENERACION 4.2 GHZ, MEMORIA DE 8 GB RAM, MONITOR HP 21, DISCO DURO DE 1TB, INCLUYE TECLADO Y MOUSE/ EQUIPOS DE COMPUTO Y TECNOLOGIA DE LA INFORMACION/ MAQ-DAD-FEIEF-001/2020	29/12/2020	14,888.60	33.3	14,873.76	13.84	14,887.60	1.00	1241
5151000128-194	COMPUTADORA HP DE ESCRITORIO PROCESADOR INTEL CORE I3 9 GENERACION 4.2 GHZ, MEMORIA DE 8 GB RAM, MONITOR HP 21, DISCO DURO DE 1TB, INCLUYE TECLADO Y MOUSE/ EQUIPOS DE COMPUTO Y TECNOLOGIA DE LA INFORMACION/ MAQ-DAD-FEIEF-001/2020	29/12/2020	14,888.60	33.3	14,873.76	13.84	14,887.60	1.00	1241
5151000128-195	COMPUTADORA HP DE ESCRITORIO PROCESADOR INTEL CORE I3 9 GENERACION 4.2 GHZ, MEMORIA DE 8 GB RAM, MONITOR HP 21, DISCO DURO DE 1TB, INCLUYE TECLADO Y MOUSE/ EQUIPOS DE COMPUTO Y TECNOLOGIA	29/12/2020	14,888.60	33.3	14,873.76	13.84	14,887.60	1.00	1241

Número de Inventario	Descripción	Fecha Factura	Monto Original	% depreciacion	Depreciaciones anteriores a 2024	Depreciación 2024	Depreciación Acumulada en Balance	Valor en libros	Codigo
	DE LA INFORMACION/ MAQ-DAD-FEIEF-001/2020								
5151000128-196	COMPUTADORA HP DE ESCRITORIO PROCESADOR INTEL CORE I3 9 GENERACION 4.2 GHZ, MEMORIA DE 8 GB RAM, MONITOR HP 21, DISCO DURO DE 1TB, INCLUYE TECLADO Y MOUSE/ EQUIPOS DE COMPUTO Y TECNOLOGIA DE LA INFORMACION/ MAQ-DAD-FEIEF-001/2020	29/12/2020	14,888.60	33.3	14,873.76	13.84	14,887.60	1.00	1241
5151000128-197	COMPUTADORA HP DE ESCRITORIO PROCESADOR INTEL CORE I3 9 GENERACION 4.2 GHZ, MEMORIA DE 8 GB RAM, MONITOR HP 21, DISCO DURO DE 1TB, INCLUYE TECLADO Y MOUSE/ EQUIPOS DE COMPUTO Y TECNOLOGIA DE LA INFORMACION/ MAQ-DAD-FEIEF-001/2020	29/12/2020	14,888.60	33.3	14,873.76	13.84	14,887.60	1.00	1241
5151000128-198	COMPUTADORA HP DE ESCRITORIO PROCESADOR INTEL CORE I3 9 GENERACION 4.2 GHZ, MEMORIA DE 8 GB RAM, MONITOR HP 21, DISCO DURO DE 1TB, INCLUYE TECLADO Y MOUSE/ EQUIPOS DE COMPUTO Y TECNOLOGIA DE LA INFORMACION/ MAQ-DAD-FEIEF-001/2020	29/12/2020	14,888.60	33.3	14,873.76	13.84	14,887.60	1.00	1241
5151000128-199	COMPUTADORA HP DE ESCRITORIO PROCESADOR INTEL CORE I3 9 GENERACION 4.2 GHZ, MEMORIA DE 8 GB RAM, MONITOR HP 21, DISCO DURO DE 1TB, INCLUYE TECLADO Y MOUSE/ EQUIPOS DE COMPUTO Y TECNOLOGIA DE LA INFORMACION/ MAQ-DAD-FEIEF-001/2020	29/12/2020	14,888.60	33.3	14,873.76	13.84	14,887.60	1.00	1241
5151000128-200	COMPUTADORA HP DE ESCRITORIO PROCESADOR INTEL CORE I3 9 GENERACION 4.2 GHZ, MEMORIA DE 8 GB RAM, MONITOR HP 21, DISCO DURO DE 1TB, INCLUYE TECLADO Y MOUSE/ EQUIPOS DE COMPUTO Y TECNOLOGIA DE LA INFORMACION/ MAQ-DAD-FEIEF-001/2020	29/12/2020	14,888.60	33.3	14,873.76	13.84	14,887.60	1.00	1241
5151000128-201	COMPUTADORA HP DE ESCRITORIO PROCESADOR INTEL CORE I3 9 GENERACION 4.2 GHZ, MEMORIA DE 8 GB RAM, MONITOR HP 21, DISCO DURO DE 1TB, INCLUYE TECLADO Y MOUSE/ EQUIPOS DE COMPUTO Y TECNOLOGIA DE LA INFORMACION/ MAQ-DAD-FEIEF-001/2020	29/12/2020	14,888.60	33.3	14,873.76	13.84	14,887.60	1.00	1241
5151000128-202	COMPUTADORA PC DE ESCRITORIO DELL 3681, INTEL CORE I7, I7-10700, 8 GB, DDR4 1TB, WINDOWS 10 PRO EXPANSIBLE 16GBMONITOR LCD DELL E2216HV 55.9CM	29/12/2020	29,232.00	33.3	29,202.84	28.16	29,231.00	1.00	1241

Número de Inventario	Descripción	Fecha Factura	Monto Original	% depreciacion	Depreciaciones anteriores a 2024	Depreciación 2024	Depreciación Acumulada en Balance	Valor en libros	Codigo
5151000127-8	LAPTOP LENOVO AMD A6 2.6 A 3.0 GHZ RAM 8 GB 1 TB WINDOWS 10 HOME ENTADA HDMI, USB	29/12/2020	18,026.40	33.3	18,008.28	17.12	18,025.40	1.00	1241
5151000127-9	LAPTOP LENOVO AMD A6 2.6 A 3.0 GHZ RAM 8 GB 1 TB WINDOWS 10 HOME ENTADA HDMI, USB	29/12/2020	18,026.40	33.3	18,008.28	17.12	18,025.40	1.00	1241
5151000044-74	IMPRESORA EPSON LX-350	29/12/2020	8,696.52	33.3	8,687.88	7.64	8,695.52	1.00	1241
5151000019-1	DISCO DURO WD 20TB MY BOOK DUO DESKTOP RAID EXTERNAL HARD DRIVE-USB 3.1	29/12/2020	26,478.16	33.3	26,451.72	25.44	26,477.16	1.00	1241
5651000004-4	ANTENA DE TELECOMUNICACIONES ARRIOSTRADA 12MTS	29/12/2020	10,324.00	10	3,097.08	774.27	3,871.35	6,452.65	1246
5211000024-7	CONSOLA (DE CONTROL DE ILUMINACION CON 512 SALIDAS / PARAMETROS, SEA COMO CANALES DE INTENSIDAD PARA CONTROLAR DIMMERS MARCA: ETC MODELO: CS20AV, PZA)	30/12/2020	73,480.50	33.3	73,406.88	72.62	73,479.50	1.00	1242
5191000191-1	OTROS MOBILIARIOS Y EQUIPOS DE ADMINISTRACION (COMPACTA DIGITAL DE 8 CANALES - 12 ENTRADA: 4 XLR/TRS COMBO, 4 XLR, 2 ESTEREO TRS1/4", USB-2 SALIDAS PRINCIPALES XLR, 4 AUXILIARES XLR Y 2 ESTEREO MARCA: QSC MODELO: TOUCH MIX 8, PZA)	30/12/2020	41,602.69	10	12,480.84	3,120.21	15,601.05	26,001.64	1241
5191000192-1	AUDIO CD (CD-R, CD-RW, ASI COMO IPOD U OTROS DISPOSITIVOS A TRAVES DE LA CONEXION MARCA: TASCAM MODELO: CD400U, PZA)	30/12/2020	5,518.07	10	1,655.28	413.82	2,069.10	3,448.97	1241
5211000104-1	EQUIPOS Y APARATOS AUDIOVISUALES (SISTEMA DE REFUERZO SONORO DE DOS VIAS QUE INCLUYE: DOS GABINETES ELECTROACUSTICOS CON ARREGLO MARCA: BOSEMODELO: MB12, MB210 PM8500, PZA)	30/12/2020	110,997.57	33.3	110,886.48	110.09	110,996.57	1.00	1242
5211000104-3	EQUIPOS Y APARATOS AUDIOVISUALES (SISTEMA DE MICROFONO INALAMBRICO EN BANDA G4 DIGITAL CON CAPSULAS DE MICROFONO MARCA; SHURE MODELO: GLXD14/85, PZA)	30/12/2020	14,788.44	33.3	14,773.68	13.76	14,787.44	1.00	1242
5211000092-13	MICROFONO (DE MANO PARA VOZ, ALAMBRICO, DINAMICO, PATRON DE CAPTACION MARCA: SHURE MODELO: PGA58, PZA)	30/12/2020	1,841.78	33.3	1,839.96	0.82	1,840.78	1.00	1242
5211000092-14	MICROFONO (DE MANO PARA VOZ, ALAMBRICO, DINAMICO, PATRON DE CAPTACION MARCA: SHURE MODELO: PGA58, PZA)	30/12/2020	1,841.78	33.3	1,839.96	0.82	1,840.78	1.00	1242

Número de Inventario	Descripción	Fecha Factura	Monto Original	% depreciacion	Depreciaciones anteriores a 2024	Depreciación 2024	Depreciación Acumulada en Balance	Valor en libros	Codigo
5211000092-15	MICROFONO (DE MANO PARA VOZ, ALAMBRICO, DINAMICO, PATRON DE CAPTACION MARCA: SHURE MODELO: PGA58, PZA)	30/12/2020	1,841.78	33.3	1,839.96	0.82	1,840.78	1.00	1242
5211000092-16	MICROFONO (DE MANO PARA VOZ, ALAMBRICO, DINAMICO, PATRON DE CAPTACION MARCA: SHURE MODELO: PGA58, PZA)	30/12/2020	1,841.78	33.3	1,839.96	0.82	1,840.78	1.00	1242
5211000092-17	MICROFONO (CARDIODE PROFESIONAL PARA INSTRUMENTOS MARCA: HSURE MODELO: PGA57, PZA)	30/12/2020	1,396.23	33.3	1,395.00	0.23	1,395.23	1.00	1242
5211000092-18	MICROFONO (CARDIODE PROFESIONAL PARA INSTRUMENTOS MARCA: HSURE MODELO: PGA57, PZA)	30/12/2020	1,396.23	33.3	1,395.00	0.23	1,395.23	1.00	1242
5211000092-19	MICROFONO (CARDIODE PROFESIONAL PARA INSTRUMENTOS MARCA: HSURE MODELO: PGA57, PZA)	30/12/2020	1,396.23	33.3	1,395.00	0.23	1,395.23	1.00	1242
5211000092-20	MICROFONO (CARDIODE PROFESIONAL PARA INSTRUMENTOS MARCA: HSURE MODELO: PGA57, PZA)	30/12/2020	1,396.23	33.3	1,395.00	0.23	1,395.23	1.00	1242
5211000092-21	MICROFONO (CARDIODE PROFESIONAL PARA INSTRUMENTOS MARCA: HSURE MODELO: PGA57, PZA)	30/12/2020	1,396.23	33.3	1,395.00	0.23	1,395.23	1.00	1242
5211000092-23	MICROFONO (DE CONDENSADOR (ELECTRET) CAPTURA DE SONIDO LATERAL MARCA: SHURE MODELO: PGA81, PZA)	30/12/2020	2,735.13	33.3	2,732.40	1.73	2,734.13	1.00	1242
5211000092-24	MICROFONO (DE CONDENSADOR (ELECTRET) CAPTURA DE SONIDO LATERAL MARCA: SHURE MODELO: PGA81, PZA)	30/12/2020	2,735.13	33.3	2,732.40	1.73	2,734.13	1.00	1242
5661000117-1	ACONDICIONADOR DE VOLTAJE (REGULADOR A 120 + 5 VAC, ALIMENTACION DE 97 A 141 V, MARCA: GORILA MODELO: R-9VPZA)	30/12/2020	5,133.42	10	1,540.08	385.02	1,925.10	3,208.32	1246
5661000116-1	GABINETE DE INTERRUPTORES (CON 30 ESPACIOS PARA INTERRUPTORES TERMOMAGNETICOS DE 1 POLO MARCA : SQUARE D MODELO: Q30, JUEGO)	30/12/2020	48,333.33	10	14,500.08	3,625.02	18,125.10	30,208.23	1246

Número de Inventario	Descripción	Fecha Factura	Monto Original	% depreciacion	Depreciaciones anteriores a 2024	Depreciación 2024	Depreciación Acumulada en Balance	Valor en libros	Codigo
5231000058-35	CAMARA FOTOGRAFICA NIKON REFLEX MOD. D5600 AF-S DX 18-55MM F/3.5-5.6 VR INCLUYE MEMORIA SD32GB SANDISK C10 N/S:8847905	29/12/2020	27,144.00	33.3	27,117.00	26.00	27,143.00	1.00	1242
5231000065-1	DRONE MINIDJI MAVIC 2 FLY MORE COMBO CAMARA 4K MOD. MA2UE3WN/S:3N3BH6W00200TC	29/12/2020	28,998.84	33.3	28,969.92	27.92	28,997.84	1.00	1242
5231000029-2	LENTE NIKON AF-P DX 18-55MM F/3.5-5.6G VR N/S:23539336	29/12/2020	7,992.40	33.3	7,984.44	6.96	7,991.40	1.00	1242
5231000029-3	LENTE NIKON AF-P DX 70-300MM F/4.5-6.3G ED VR N/S:20687324	29/12/2020	9,425.46	33.3	9,416.16	8.30	9,424.46	1.00	1242
5411000012-39	CAMIONETANISSAN FRONTIER, NO.DE CHASIS 3N6CD33B6MK812351,NO.DE MOTOR YD25726071P,2021,2 CAJAS LATERALES,CONTENEDOR DE AGUA 450LTS,MOTO BOMBA HONDA,ESCALERA,15MTS MANGUERA MAQ-DG-FORTAMUN-008/2020	30/12/2020	873,000.00	20	523,800.00	130,950.00	654,750.00	218,250.00	1244
5971000001-55	LICENCIAS INFORMÁTICAS E INTELECTUALES SISTEMA ASPEL CAJAS 4.0 PARA ENTRADAS Y SALIDAS DEL ALMACEN/DIRECCION DE ADMINISTRACION	10/12/2020	4,466.00	33.3	4,461.48	3.52	4,465.00	1.00	1254
5411000012-40	GRUA HIDRAULICA TL-10/CA CON CANASTILLA, NO. SERIE 10-1-CA-00597, MONTADA SOBRE CHASIS CABINA RAM 1500 MODELO 2020 CON NO. SERIE 3C6JRAAT8LG190999 ROTULADA/ SERVICIOS PUBLICOS MUNICIPALES MAQ-DSP-FORTAMUN-006/2020	30/12/2020	1,487,120.00	20	892,271.88	223,067.97	1,115,339.85	371,780.15	1244
5151000029-13	EQUIPO MULTIFUNCIONES (SCANNER, COPIADORA, IMPRESORA,) PARA LAS ACTIVIDADES PROPIAS DEL JUZGADO CIVICO/DIRECCION JURIDICA	05/04/2021	7,875.24	33.3	6,993.28	880.96	7,874.24	1.00	1241

Número de Inventario	Descripción	Fecha Factura	Monto Original	% depreciacion	Depreciaciones anteriores a 2024	Depreciación 2024	Depreciación Acumulada en Balance	Valor en libros	Codigo
5671000195-1	SELLO METALICO PARA MARCADO DE CANALES EN EL RASTRO MUNICIPAL CON LEYENDA DE ACUERDO A NORMA "RASTRO MUNICIPAL/AMEALCO DE BONFIL QUERETARO/INSPECCIONADO Y APROBADO PARA COCCION/SADER-MEXICO"/SERVICIOS PUBLICOS MUNICIPALES	20/04/2021	9,280.00	10	2,474.56	695.97	3,170.53	6,109.47	1246
5111000002-5	ARCHIVERO DE METAL HORIZONTAL DE 4 GAVETAS DE 91.6X50.2X133.6 FABRICADO EN LAMINA CAL. 22, MARCA LA PIEDAD COLOR NEGRO/DIRECCION DE FINANZAS	20/04/2021	11,081.48	10	2,955.20	831.15	3,786.35	7,295.13	1241
5671000185-4	HERRAMIENTA MANUAL CONTENEDOR BARRENDERO 400 LITROS 180X58X104 CMPARA EL SERVICIO DE LIMPIA/SERVICIOS PUBLICOS MUNICIPALES	27/04/2021	13,113.80	10	3,496.96	983.52	4,480.48	8,633.32	1246
5671000185-5	HERRAMIENTA MANUAL CONTENEDOR BARRENDERO 200 LITROS ESTRUCTURA TUBULAR 75X110X138CM	27/04/2021	9,506.20	10	2,535.04	712.98	3,248.02	6,258.18	1246
5671000185-7	HERRAMIENTA MANUAL CONTENEDOR BARRENDERO 200 LITROS ESTRUCTURA TUBULAR 75X110X138CM	27/04/2021	9,506.20	10	2,535.04	712.98	3,248.02	6,258.18	1246
5671000185-8	HERRAMIENTA MANUAL CONTENEDOR BARRENDERO 200 LITROS ESTRUCTURA TUBULAR 75X110X138CM	27/04/2021	9,506.20	10	2,535.04	712.98	3,248.02	6,258.18	1246
5151000042-21	IMPRESORA LASSERJET HP PRO M227DW VPN .G3Q75A#BGA PARA LA OFICINA DE ESTA DIRECCION/DIRECCION DE SERVICIOS PUBLICOS MUNICIPALES	29/04/2021	7,226.80	33.3	6,417.28	808.52	7,225.80	1.00	1241
5491000013-4	MOTOCICLETA	07/05/2021	1.00	20	-	-	-	1.00	1244
5491000013-5	MOTOCICLETA	07/05/2021	1.00	20	-	-	-	1.00	1244
5491000013-6	MOTOCICLETA	07/05/2021	1.00	20	-	-	-	1.00	1244
5671000163-10	ESCALERA DE EXTENSIONES CON 40 ESCALONES PARA DIFERENTES ACTIVIDADES EN IMAGEN URBANA/DIRECCION DE SERVICIOS PUBLICOS MUNICIPALES	11/05/2021	6,900.47	10	1,782.50	517.50	2,300.00	4,600.47	1246

AMEALCO DE BONFIL

Informe de avance de gestion financiera al 30 de septiembre 2024

Número de Inventario	Descripción	Fecha Factura	Monto Original	% depreciacion	Depreciaciones anteriores a 2024	Depreciación 2024	Depreciación Acumulada en Balance	Valor en libros	Codigo
5671000196-1	MESA DE ACERO INOXIDABLE 1MT DE ANCHO X 2MTS DE LARGO X0.80CMS DE ALTURA PARA SUBSANAR OBSERVACIONES EN LA VISITA DE VERIFICACION QUE REALIZO LA (COFEPRIS) EN EL RASTRO MUNICIPAL/DIRECCION DE SERVICIOS PUBLICOS MUNICIPALES	16/07/2021	28,246.00	10	6,826.02	2,118.42	8,944.44	19,301.56	1246
5671000197-1	ESTERILIZADOR DE CUCHILLOS	16/07/2021	11,344.80	10	2,741.66	850.86	3,592.52	7,752.28	1246
5671000171-13	DESBROZADORA, MOD SS120R (MARCA STHIL), SERIE 9141340112379, PARA DAR MANTENIMIENTO AL PARQUE RECREATIVO CERRO DE LOS GALLOS/DIRECCION DE TURISMO	10/08/2021	8,669.00	10	2,022.72	650.16	2,672.88	5,996.12	1246
5671000171-14	DESBROZADORA FS 120 R STILH SERIE 820624068	25/08/2021	9,840.16	10	2,296.00	738.00	3,034.00	6,806.16	1246
5111000098-7	SILLON EJECUTIVO TAPIZADO EN TELA COLOR NEGRO, MODELO OHE-805 MARCA OFFIHO PARA EL OPTIMO DESARROLLO DE ACTIVIDADES EN ESTA DIRECCION/DIRECCION DE ORGANO INTERNO DE CONTROL	12/10/2021	7,515.64	10	1,628.38	563.67	2,192.05	5,323.59	1241
5151000124-28	TELEFONO IPHONE 11 PANTALLA 6.1" 128 GB COLOR NEGRO PARA ÁREA DE COMUNICACIÓN E IMAGEN	03/11/2021	16,238.84	33.3	11,265.75	4,055.67	15,321.42	917.42	1241
5211000011-1	BAFLE BOCINA ACTIVO AUDIOCENTER 2000 WATTS DE 12" PARA PERIFONEO / COORDINACIÓN DE EVENTOS	03/11/2021	14,442.00	33.3	10,019.25	3,606.93	13,626.18	815.82	1242
5211000011-2	BAFLE BOCINA ACTIVO AUDIOCENTER 2000 WATTS DE 12" PARA PERIFONEO / COORDINACIÓN DE EVENTOS	03/11/2021	14,442.00	33.3	10,019.25	3,606.93	13,626.18	815.82	1242
5151000128-203	COMPUTADORA HP 280 G5 SGG INTEL CORE i3 10100 DISCO DURO 1TB RAM 8GB WIN. 10 PARA EL ÁREA DE CAJAS/DIRECCIÓN DE FINANZAS	25/11/2021	13,206.60	33.33	9,170.25	3,301.29	12,471.54	735.06	1241
5151000128-204	COMPUTADORA HP 280 G5 SGG INTEL CORE i3 10100 DISCO DURO 1TB RAM 8GB WIN. 10 PARA EL ÁREA DE CAJAS/DIRECCIÓN DE FINANZAS	25/11/2021	13,206.60	33.33	9,170.25	3,301.29	12,471.54	735.06	1241
5151000042-22	IMPRESORA HP LASER JET PRO M404DW, BLANCO Y NEGRO LASER, INALAMBRICA	25/11/2021	8,916.92	33.3	6,186.00	2,226.96	8,412.96	503.96	1241

Número de Inventario	Descripción	Fecha Factura	Monto Original	% depreciacion	Depreciaciones anteriores a 2024	Depreciación 2024	Depreciación Acumulada en Balance	Valor en libros	Codigo
5151000042-23	IMPRESORA HP LASER JET PRO M404DW, BLANCO Y NEGRO LASER, INALAMBRICA	25/11/2021	8,916.92	33.3	6,186.00	2,226.96	8,412.96	503.96	1241
5151000127-11	LAPTOP MARCA HP, MODELO 245, (2S9FOLT#ABM), 8GB 14" AMD RYZEN 3 PARA PRESIDENCIA MUNICIPAL	25/11/2021	13,902.60	33.33	9,653.75	3,475.35	13,129.10	773.50	1241
5151000127-12	LAPTOP MARCA HP, MODELO 245, (2S9FOLT#ABM), 8GB 14" AMD RYZEN 3 PARA LA DIRECCIÓN DE FINANZAS	25/11/2021	13,902.60	33.33	9,653.75	3,475.35	13,129.10	773.50	1241
5151000127-13	LAPTOP MARCA HP, MODELO 245, (2S9FOLT#ABM), 8GB 14" AMD RYZEN 3 PARA LA DIRECCIÓN DEL DEPORTE	25/11/2021	13,902.60	33.33	9,653.75	3,475.35	13,129.10	773.50	1241
5151000127-14	LAPTOP MARCA HP, MODELO 245, (2S9FOLT#ABM), 8GB 14" AMD RYZEN 3 PARA LA DIRECCIÓN DE OBRAS PÚBLICAS	25/11/2021	13,902.60	33.33	9,653.75	3,475.35	13,129.10	773.50	1241
5151000127-16	LAPTOP MARCA HP, MODELO 245, (2S9FOLT#ABM), 8GB 14" AMD RYZEN 3 PARA LA DIRECCIÓN DE DESARROLLO RURAL	25/11/2021	13,902.60	33.33	9,653.75	3,475.35	13,129.10	773.50	1241
5151000127-17	LAPTOP MARCA HP, MODELO 245, (2S9FOLT#ABM), 8GB 14" AMD RYZEN 3 PARA LA DIRECCIÓN DE DESARROLLO HUMANO	25/11/2021	13,902.60	33.33	9,653.75	3,475.35	13,129.10	773.50	1241
5151000127-19	LAPTOP MARCA HP, MODELO 245, (2S9FOLT#ABM), 8GB 14" AMD RYZEN 3 PARA LA DIRECCIÓN DE GOBIERNO	25/11/2021	13,902.60	33.33	9,653.75	3,475.35	13,129.10	773.50	1241
5151000127-20	LAPTOP MARCA HP, MODELO 245, (2S9FOLT#ABM), 8GB 14" AMD RYZEN 3 PARA DIRECCIÓN DE ADMINISTRACIÓN	25/11/2021	13,902.60	33.33	9,653.75	3,475.35	13,129.10	773.50	1241
5151000127-22	LAPTOP MARCA HP, MODELO 245, (2S9FOLT#ABM), 8GB 14" AMD RYZEN 3 PARA SECRETARIA DEL AYUNTAMIENTO	25/11/2021	13,902.60	33.33	9,653.75	3,475.35	13,129.10	773.50	1241
5151000127-23	LAPTOP MARCA HP, MODELO 245, (2S9FOLT#ABM), 8GB 14" AMD RYZEN 3 PARA CONTRALORÍA	25/11/2021	13,902.60	33.33	9,653.75	3,475.35	13,129.10	773.50	1241
5151000127-24	MARCA HP, MODELO 245, (2S9FOLT#ABM), 8GB 14" AMD RYZEN 3 PARA DIRECCIÓN DE TURISMO	25/11/2021	13,902.60	33.33	9,653.75	3,475.35	13,129.10	773.50	1241

AMEALCO DE BONFIL

Informe de avance de gestion financiera al 30 de septiembre 2024

Número de Inventario	Descripción	Fecha Factura	Monto Original	% depreciacion	Depreciaciones anteriores a 2024	Depreciación 2024	Depreciación Acumulada en Balance	Valor en libros	Codigo
5151000128-205	LENOVO COMPUTADORA DE ESCRITORIO LENOVO V50S 07IMB 11 EE S0D200 –INTEL CORE I7 10ª GEN 17 -10700 OCTA-CORE (8 NUCLEOS) 2.90GHZ -16 GB RAM DDR4 SDRAM – 512GB SSD – WINDOWS 10 PRO	03/12/2021	27,750.00	33.33	18,498.24	6,936.84	25,435.08	2,314.92	1241
5151000128-206	LAPTOP MARCA ASUS EXPERTBOOK, PANTALLA 14", CORE I7 10510U, DISCO SSD 512GB, RAM 16GB, WINDOWS 10 PRO	03/12/2021	28,199.99	33.33	18,798.24	7,049.34	25,847.58	2,352.41	1241
5151000124-29	TELEFONOS (IPHONE 13 PRO 128 GB GRAFITO PANTALLA 6.7") ADQUISICION DE TELEFONIA CELULAR / DIRECCION DE FINANZAS	10/12/2021	30,158.84	33.3	20,085.84	7,532.19	27,618.03	2,540.81	1241
5211000059-6	PANTALLA DE 43" MARCA SANYO ROKU SMART LCD PARA EL ÁREA DE PRESIDENCIA	08/12/2021	6,994.80	33.33	4,662.72	1,748.52	6,411.24	583.56	1242
5191000008-5	BANDERA REGLAMENTARIA DE MEXICO EXTERIOR DE 8X14 MTS. ESCUDO SUBLIMADO/SEGURIDAD PÚBLICA	07/12/2021	33,280.40	10	6,656.16	2,496.06	9,152.22	24,128.18	1241
5151000029-14	EQUIPO MULTIFUNCIONES (SCANNER, COPIADORA, IMPRESORA,) EQUIPO CANON IMAGE RUNNER ADVANCE COLOR 5560I; No. SERIE WXC-04700 No. EQUIPO 11326 PARA ÁREA DE COMUNICACIÓN SOCIAL	07/12/2021	83,984.00	33.3	55,933.44	20,975.04	76,908.48	7,075.52	1241
5211000049-1	MICRÓFONO SHURE MODELO BLX288 PG288 INALAMBRICO PARA ÁREA DE EVENTOS/COORDINACIÓN DE EVENTOS	14/12/2021	17,278.20	33.33	11,517.60	4,319.10	15,836.70	1,441.50	1242
5211000049-2	MICRÓFONO SHURE MODELO BLX288 PG288 INALAMBRICO PARA ÁREA DE EVENTOS/COORDINACIÓN DE EVENTOS	14/12/2021	17,278.20	33.33	11,517.60	4,319.10	15,836.70	1,441.50	1242
5151000124-31	TELEFONOS (SMARTPHONE GAMA ALTA) ADQUISICION DE EQUIPO DE TELEFONIA CELULAR / ORGANO INTERNO DE CONTROL	14/12/2021	30,158.84	33.3	20,085.84	7,532.19	27,618.03	2,540.81	1241
5151000135-3	ESCANER KODAK ALARIS MODELO S3120 COLOR, ESCANEADO DUPLEX USB 3.2 NEGRO/BLANCO RESOLUCIÓN 600X600 DPI, 120 PPM ADF PARA LA DIRECCIÓN DE FINANZAS	16/12/2021	121,678.20	33.33	81,110.64	30,416.49	111,527.13	10,151.07	1241

Número de Inventario	Descripción	Fecha Factura	Monto Original	% depreciacion	Depreciaciones anteriores a 2024	Depreciación 2024	Depreciación Acumulada en Balance	Valor en libros	Codigo
5151000044-78	IMPRESORA HP M507 DN NP.1PV87A LÁSER MONOCROMÁTICA LASER JET	17/12/2021	23,078.20	33.3	15,370.08	5,763.78	21,133.86	1,944.34	1241
5151000044-79	IMPRESORA HP M507 DN NP.1PV87A LÁSER MONOCROMÁTICA LASER JET	17/12/2021	23,078.20	33.3	15,370.08	5,763.78	21,133.86	1,944.34	1241
5611000005-1	FUMIGADOR (AERONAVE AGRAS T30, CONTROL REMOTO CON PANTALLA INTEGRADA, BATERIA PARA CONTROL REMOTO, CARGADOR DUAL PARA BATERIAS DE RADIO, CORREA PARA CONTROL REMOTO, 2 BATER.CARGADOR PARA BATERIAS T30) ADQUISICIÓN DE DRONE AGRAS T30 / DESARROLLO RURAL	17/12/2021	479,005.87	10	95,801.28	35,925.48	131,726.76	347,279.11	1246
5151000128-207	Impresora Multifuncional Doble Carta Kyocera Taskalfa 3212 i	29/12/2021	81,200.00	33.3	54,079.20	20,279.70	74,358.90	6,841.10	1241
5151000128-208	Computadora de escritorio Desktop DELL core i 5 DD 1 TB 8 GB RAM Windows 11	29/12/2021	27,666.00	33.33	18,442.08	6,915.78	25,357.86	2,308.14	1241
5151000128-209	Computadora de escritorio Desktop DELL core i 5 DD 1 TB 8 GB RAM Windows 11	29/12/2021	27,666.00	33.33	18,442.08	6,915.78	25,357.86	2,308.14	1241
5151000128-210	Computadora de escritorio Desktop DELL core i 5 DD 1 TB 8 GB RAM Windows 11	29/12/2021	27,666.00	33.33	18,442.08	6,915.78	25,357.86	2,308.14	1241
5151000128-211	Computadora de escritorio Desktop DELL core i 5 DD 1 TB 8 GB RAM Windows 11	29/12/2021	27,666.00	33.33	18,442.08	6,915.78	25,357.86	2,308.14	1241
5151000128-212	Computadora de escritorio Desktop DELL core i 5 DD 1 TB 8 GB RAM Windows 11	29/12/2021	27,666.00	33.33	18,442.08	6,915.78	25,357.86	2,308.14	1241
5151000128-213	Computadora de escritorio Desktop DELL core i 5 DD 1 TB 8 GB RAM Windows 11	29/12/2021	27,666.00	33.33	18,442.08	6,915.78	25,357.86	2,308.14	1241
5151000128-214	Computadora de escritorio Desktop DELL core i 5 DD 1 TB 8 GB RAM Windows 11	29/12/2021	27,666.00	33.33	18,442.08	6,915.78	25,357.86	2,308.14	1241
5151000128-215	Computadora de escritorio Desktop DELL core i 5 DD 1 TB 8 GB RAM Windows 11	29/12/2021	27,666.00	33.33	18,442.08	6,915.78	25,357.86	2,308.14	1241
5151000128-216	Laptop HP 245 gb 14" AMD R3 DD 1 TB 8 GB RAM Windows 10	29/12/2021	18,386.00	33.33	12,256.08	4,596.03	16,852.11	1,533.89	1241
5151000128-217	Laptop HP 245 gb 14" AMD R3 DD 1 TB 8 GB RAM Windows 10	29/12/2021	18,386.00	33.33	12,256.08	4,596.03	16,852.11	1,533.89	1241
5151000128-218	Laptop HP 245 gb 14" AMD R3 DD 1 TB 8 GB RAM Windows 10	29/12/2021	18,386.00	33.33	12,256.08	4,596.03	16,852.11	1,533.89	1241
5151000128-219	Laptop HP 245 gb 14" AMD R3 DD 1 TB 8 GB RAM Windows 10	29/12/2021	18,386.00	33.33	12,256.08	4,596.03	16,852.11	1,533.89	1241

Número de Inventario	Descripción	Fecha Factura	Monto Original	% depreciacion	Depreciaciones anteriores a 2024	Depreciación 2024	Depreciación Acumulada en Balance	Valor en libros	Codigo
5151000128-220	Scaner Cannon image DR-g2110 600x600	29/12/2021	149,060.00	33.33	99,363.36	37,261.26	136,624.62	12,435.38	1241
5151000128-223	NO BREAK 650VA VICCA	29/12/2021	2,146.00	33.3	1,429.20	535.95	1,965.15	180.85	1241
5151000128-224	NO BREAK 650VA VICCA	29/12/2021	2,146.00	33.3	1,429.20	535.95	1,965.15	180.85	1241
5151000128-225	Tablet Samsung Galaxy Tab A7 SM-T500	29/12/2021	6,786.00	33.33	4,523.52	1,696.32	6,219.84	566.16	1241
5111000028-157	ESCRITORIO erencial melamina 16mm MEDIDA 160X80X75	30/12/2021	9,038.80	10	1,807.68	677.88	2,485.56	6,553.24	1241
5111000028-158	ESCRITORIO erencial melamina 16mm MEDIDA 160X80X75	30/12/2021	9,038.80	10	1,807.68	677.88	2,485.56	6,553.24	1241
5111000028-159	ESCRITORIO erencial melamina 16mm MEDIDA 160X80X75	30/12/2021	9,038.80	10	1,807.68	677.88	2,485.56	6,553.24	1241
5111000002-6	ARCHIVERO DE METAL: o tamaño oficio 4 gavetas de melanina	30/12/2021	10,556.00	10	2,111.28	791.73	2,903.01	7,652.99	1241
5111000002-7	ARCHIVERO DE METAL: o tamaño oficio 4 gavetas de melanina	30/12/2021	10,556.00	10	2,111.28	791.73	2,903.01	7,652.99	1241
5111000002-8	ARCHIVERO DE METAL: o tamaño oficio 4 gavetas de melanina	30/12/2021	10,556.00	10	2,111.28	791.73	2,903.01	7,652.99	1241
5111000002-9	Archivero oficio 4 gavetas de melamina 16mm	30/12/2021	10,556.00	10	2,111.28	791.73	2,903.01	7,652.99	1241
5111000002-10	Archivero oficio 4 gavetas de melamina 16mm	30/12/2021	10,556.00	10	2,111.28	791.73	2,903.01	7,652.99	1241
5111000002-11	Archivero oficio 4 gavetas de melamina 16mm	30/12/2021	10,556.00	10	2,111.28	791.73	2,903.01	7,652.99	1241
5151000089-5	SERVIDOR: HPE ProLiant ML350 Gen10 Tower Intel Xeon S 4210R 10-Core	31/12/2021	114,666.00	33.33	76,436.40	28,663.65	105,100.05	9,565.95	1241
0101000001-1	TERRENOS (SAN MIGUEL DEHETI)	17/12/2021	17,500,000.00	0	-	-	-	17,500,000.00	1231
5411000002-27	AUTOMOVILES, CAMIONETA NISSAN NV350 URVAN 15 PASAJEROS MODELO 2022 COLOR BLANCA	18/01/2022	645,381.01	20	247,396.05	96,807.15	344,203.20	301,177.81	1244
5671000161-4	BATERIAS PARA DRONE T30 / DIRECCION DE DESARROLLO AGROPECUARIO Y MEDIO AMBIENTAL	14/02/2022	17,994.13	10	3,298.90	1,349.55	4,648.45	13,345.68	1246
5111000029-20	ESTANTE (ANAQUEL DE ARMAS) ADQUISICION DE ANAQUEL PARA ARMAS / DIRECCION DE SEGURIDAD PUBLICA Y TRANSITO MUNICIPAL	25/02/2022	29,000.00	10	5,316.74	2,175.03	7,491.77	21,508.23	1241

Número de Inventario	Descripción	Fecha Factura	Monto Original	% depreciacion	Depreciaciones anteriores a 2024	Depreciación 2024	Depreciación Acumulada en Balance	Valor en libros	Codigo
5151000079-2	PROCESADOR DE COMPUTADORA (COMPUTADORA AUSUS GAMING ROG STRIX G10DK-R516G512-H1 A MD RY ZEN 5 5600X 16GB RAM 1TB HDD+512GB SSD NVIDIA RTX3060 12 GB WINSOWS HOME)	02/02/2022	50,860.20	33.33	31,078.08	12,713.76	43,791.84	7,068.36	1241
5671000187-5	MOTOBOMBA MARCA HONDA 4" X 4" DE 9HP PARA EL SERVICIO DE LIMPIA DE FOSAS SÉPTICAS/DIRECCIÓN DE SERVICIOS PÚBLICOS MUNICIPALESO	28/03/2022	23,000.00	10	4,025.07	1,725.03	5,750.10	17,249.90	1246
5411000002-28	AUTOMOVILES, CAMIONETA NISSAN FRONTIER SE TM AC MODELO 2022 COLOR BLANCA	31/03/2022	475,252.00	20	166,338.27	71,287.83	237,626.10	237,625.90	1244
5411000002-29	AUTOMOVILES, CAMIONETA NISSAN FRONTIER SE TM AC MODELO 2022 COLOR BLANCA	31/03/2022	475,252.00	20	166,338.27	71,287.83	237,626.10	237,625.90	1244
5411000002-30	AUTOMOVILES, CAMIONETA NISSAN FRONTIER AE TM AC MODELO 2022 COLOR BLANCA	31/03/2022	475,252.00	20	166,338.27	71,287.83	237,626.10	237,625.90	1244
5411000002-31	AUTOMOVILES, CAMIONETA NISSAN FRONTIER SE AC MODELO 2022 COLOR BLANCA	31/03/2022	475,252.00	20	166,338.27	71,287.83	237,626.10	237,625.90	1244
5411000002-32	AUTOMOVILES, CAMIONETA NISSAN FRONTIER SE TM AC MODELO 2022 COLOR BLANCA	31/03/2022	475,252.00	20	166,338.27	71,287.83	237,626.10	237,625.90	1244
5111000086-1235	SILLAS PARA DESCANSAR	25/03/2022	8,120.00	10	1,421.07	609.03	2,030.10	6,089.90	1241
5111000086-1236	SILLAS PARA DESCANSAR	25/03/2022	8,120.00	10	1,421.07	609.03	2,030.10	6,089.90	1241
5111000086-1237	SILLAS PARA DESCANSAR	25/03/2022	8,120.00	10	1,421.07	609.03	2,030.10	6,089.90	1241
5111000086-1238	SILLA PARA EJECUTIVOS	25/03/2022	11,020.00	10	1,928.43	826.47	2,754.90	8,265.10	1241
5112000009-2	SILLONES COLOR GRIS OXFORD	25/03/2022	14,500.00	10	2,537.43	1,087.47	3,624.90	10,875.10	1241
5112000009-3	SILLONES COLOR GRIS OXFORD	25/03/2022	14,500.00	10	2,537.43	1,087.47	3,624.90	10,875.10	1241
5111000028-160	ESCRITORIO	25/03/2022	20,300.00	10	3,552.57	1,522.53	5,075.10	15,224.90	1241
5111000063-143	MESA JUEGO DE MESA COLOR BLANCO	25/03/2022	14,500.00	10	2,537.43	1,087.47	3,624.90	10,875.10	1241
5191000191-2	OTROS MOBILIARIOS Y EQUIPOS DE ADMINISTRACION, ESCUDO NACIONAL TALLADA EN CNC MADERA, MATERIAL PARA LA REMODELACION DE OFICINA Y SALON DE ESTA PRESIDENCIA/PRESIDENCIA MUNICIPAL	20/04/2022	22,620.00	10	3,770.00	1,696.50	5,466.50	17,153.50	1241

Número de Inventario	Descripción	Fecha Factura	Monto Original	% depreciacion	Depreciaciones anteriores a 2024	Depreciación 2024	Depreciación Acumulada en Balance	Valor en libros	Codigo
5411000002-33	AUTOMOVILES, CAMIONETA NISSAN FRONTIER SE TM AC MODELO 2022 COLOR BLANCA	20/04/2022	475,252.00	20	158,417.40	71,287.83	229,705.23	245,546.77	1244
5411000012-41	CAMIONETA SUV JEEP GRAND CHEROKEE LIMITED LUJO 2022 COLOR NEGRO CON INTERIORES BEIGE ("ADQUISICIÓN DE VEHÍCULO PARA LA PRESIDENCIA MUNICIPAL DE AMEALCO DE BONFIL, QRO." / PRESIDENCIA)	10/05/2022	1,016,900.00	20	322,018.27	152,534.97	474,553.24	542,346.76	1244
5411000002-34	AUTOMOVILES, CAMIONETA NISSAN NP300 ESTACAS AC TM MODELO 2022 COLOR BLANCA	31/05/2022	435,406.00	20	137,878.63	65,310.93	203,189.56	232,216.44	1244
5691000317-1	CAJA DE USO RUDO PARA DRONE T30	16/06/2022	15,282.00	10	2,292.30	1,146.15	3,438.45	11,843.55	1246
5661000036-1	GENERADOR CORRIENTE ALTERNA HIUNDAY 12000 W	16/06/2022	62,060.00	10	9,309.06	4,654.53	13,963.59	48,096.41	1246
5151000044-80	IMPRESORA MULTIFUNCIONAL MARCA HP LASERJET PRO M227FDW	04/07/2022	10,266.00	33.3	4,842.96	2,563.92	7,406.88	2,859.12	1241
5151000132-2	BOCINAS (BAFLE PROFESIONAL KEISER 15" CON MICROFONO, ETC) ADQUISICION DE BOCINA CON MICROFONO PARA EL AREA DE PREVENSION DEL DELITO / SEGURIDAD PUBLICA	05/08/2022	11,197.99	33.3	4,971.84	2,796.66	7,768.50	3,429.49	1241
5151000128-227	COMPUTADORA DE ESCRITORIO DELL VOSTRO 3681 CI7-10700, ADQUISICION DE COMPUTADORA DE ESCRITORIO MARCA DELL / DIRECCION DE OBRAS PUBLICAS Y DESARROLLO URBANO	04/08/2022	21,350.18	33.33	9,488.00	5,337.00	14,825.00	6,525.18	1241
5151000135-4	ESCANER HP SCANJET PRO 4500 FN1	11/08/2022	48,299.99	33.3	21,445.28	12,062.97	33,508.25	14,791.74	1241
5151000128-228	COMPUTADORA (LAPTOP HP 245 G8, AMD RYZEN 3, 3250U 8 GB RAM, 1TB HDD+128 GB SSD, PANTALLA DE 14 "), ADQUISICION DE LAPTOS HP PARA EL AREA DE PREVENCIÓN DEL DELITO / DIRECCIÓN DE SEGURIDAD PUBLICA Y TRANSITO MUNICIPAL	15/08/2022	12,040.75	33.33	5,350.88	3,009.87	8,360.75	3,680.00	1241

Número de Inventario	Descripción	Fecha Factura	Monto Original	% depreciacion	Depreciaciones anteriores a 2024	Depreciación 2024	Depreciación Acumulada en Balance	Valor en libros	Codigo
5151000141-1	VIDEO PROYECTOR MARCA EPSON POWERLITE W49 3LCD 3800 LUMENES, ADQUISICION DE PROYECTOR PARA EL AREA DE PREVENCION DEL DELITO / DIRECCION DE SEGURIDAD PUBLICA Y TRANSITO MUNICIPAL	16/08/2022	20,010.00	33.3	8,884.48	4,997.52	13,882.00	6,128.00	1241
5411000012-42	CAMIONETA NISSAN NP300 PICK UP AC	29/08/2022	443,816.00	20	118,350.88	66,572.37	184,923.25	258,892.75	1244
5411000012-44	CAMIONETA NISSAN NP300 PICK UP AC	29/08/2022	443,816.00	20	118,350.88	66,572.37	184,923.25	258,892.75	1244
5151000128-229	COMPUTADORA	11/08/2022	17,791.72	33.33	7,906.72	4,447.53	12,354.25	5,437.47	1241
5411000012-45	CAMIONETA NISSAN NP300 PICK UP AC	13/09/2022	443,816.00	20	110,953.95	66,572.37	177,526.32	266,289.68	1244
5121000012-1	PODIUM PRESIDENCIAL BABRICADO EN BANAK/ALL CON HERALDICA DEL MUNICIPIO DE AMEALCO DE BONFIL	22/09/2022	40,314.64	10	5,039.40	3,023.64	8,063.04	32,251.60	1241
5151000136-8	MULTIFUNCIONAL BROTHER DCP-L5650DN, BLANCO Y NEGRO, LÁSER, PRINT/SCAN/COPY	26/09/2022	12,528.00	33.3	5,214.75	3,128.85	8,343.60	4,184.40	1241
5411000002-35	AUTOMOVILES CHEVROLET AVEO PAQUETE A	28/09/2022	268,900.00	20	67,225.05	40,335.03	107,560.08	161,339.92	1244
5411000002-36	AUTOMOVILES CHEVROLET AVEO PAQUETE A	28/09/2022	268,900.00	20	67,225.05	40,335.03	107,560.08	161,339.92	1244
5691000318-1	TORNIQUETE	10/10/2022	142,533.40	10	16,628.92	10,690.02	27,318.94	115,214.46	1246
5691000318-2	TORNIQUETE	10/10/2022	111,638.40	10	13,024.48	8,372.88	21,397.36	90,241.04	1246
5111000002-12	ARCHIVERO DE METAL DE 4 GAVETAS DE MEDIDA 91.6 CM DE FRENTE, 50.2 DE FONFO Y 133.6 DE ALTURA	18/10/2022	14,181.00	10	1,654.52	1,063.62	2,718.14	11,462.86	1241
5151000128-230	COMPUTADORA HP	18/10/2022	14,685.00	33.33	5,710.32	3,670.92	9,381.24	5,303.76	1241
5151000128-231	COMPUTADORA	18/10/2022	11,398.00	33.33	4,432.12	2,849.22	7,281.34	4,116.66	1241
5411000012-46	CAMIONETA NISSAN FRONTIER SE TM	20/10/2022	503,104.01	20	117,390.98	75,465.63	192,856.61	310,247.40	1244
5291000128-1	MUÑECA	03/10/2022	104,400.00	20	24,360.00	15,660.00	40,020.00	64,380.00	1242
5151000140-16	NO BREAK APC SRT3000XLA 3000VA 2700 W NEGRO	07/11/2022	44,950.00	33.3	16,215.68	11,226.24	27,441.92	17,508.08	1241
5411000012-47	CAMIONETA NISSAN FRONTIER SE TM MODELO 2023 COLOR BLANCO	01/11/2022	511,900.00	20	119,443.38	76,785.03	196,228.41	315,671.59	1244
5691000318-3	TORNIQUETE	01/11/2022	125,638.39	10	14,657.86	9,422.91	24,080.77	101,557.62	1246
5691000318-4	TORNIQUETE	01/11/2022	93,247.99	10	10,878.98	6,993.63	17,872.61	75,375.38	1246

Número de Inventario	Descripción	Fecha Factura	Monto Original	% depreciacion	Depreciaciones anteriores a 2024	Depreciación 2024	Depreciación Acumulada en Balance	Valor en libros	Codigo
5231000058-36	CAMARA FOTOGRAFICA NARCA NIKON MODELO D7500	14/11/2022	53,839.08	33.33	19,439.94	13,458.42	32,898.36	20,940.72	1242
5231000058-37	CAMARA FOTOGRAFICA NARCA NIKON MODELO D7500	14/11/2022	53,839.08	33.33	19,439.94	13,458.42	32,898.36	20,940.72	1242
5211000104-4	EQUIPOS Y APARATOS AUDIOVISUALES, PANTALLA DE 9 X 7 METROS, CON SISTEMA CONSISTENTE EN PROYECTOR DE 7000 LUMENES, EQUIPO DE SONORIZACIÓN, BLU RAY, CUERDAS Y ACNLAJES	14/11/2022	227,647.68	33.33	82,197.83	56,906.19	139,104.02	88,543.66	1242
5151000128-232	COMPUTADORA CHIP M1 DE APPLE	14/11/2022	48,952.00	33.33	17,675.32	12,236.76	29,912.08	19,039.92	1241
5151000128-233	COMPUTADORA CHIP M1 DE APPLE	14/11/2022	48,952.00	33.33	17,675.32	12,236.76	29,912.08	19,039.92	1241
5671000171-19	DESBROZADORA	14/11/2022	10,912.38	10	1,182.22	818.46	2,000.68	8,911.70	1246
5671000171-20	DESBROZADORA	14/11/2022	10,912.38	10	1,182.22	818.46	2,000.68	8,911.70	1246
5671000190-4	PODADORA DE 22" MARCA HONDA	22/11/2022	21,781.00	10	2,359.63	1,633.59	3,993.22	17,787.78	1246
5671000171-21	DESBROZADORA STHILL 120	22/11/2022	11,505.00	10	1,246.44	862.92	2,109.36	9,395.64	1246
5691000170-4	ESTACIÓN TOTAL DE TOPOGRAFÍA, GPS, SISTEMA GNSS RTK V30 PLUS	16/11/2022	362,999.99	10	39,325.00	27,225.00	66,550.00	296,449.99	1246
5691000319-1	DESPACHADOR DE PAPEL INOXIDABLE	25/11/2022	25,288.00	10	2,739.49	1,896.57	4,636.06	20,651.94	1246
5691000319-2	DESPACHADOR DE PAPEL INOXIDABLE	25/11/2022	25,288.00	10	2,739.49	1,896.57	4,636.06	20,651.94	1246
5691000319-3	DESPACHADOR DE PAPEL INOXIDABLE	25/11/2022	25,288.00	10	2,739.49	1,896.57	4,636.06	20,651.94	1246
5151000140-17	NO BREAK (MONITOREP DE MENSAJES, 4)	25/11/2022	14,836.40	33.3	5,352.23	3,705.39	9,057.62	5,778.78	1241
5151000140-18	NO BREAK (MONITOREP DE MENSAJES, 4)	25/11/2022	14,836.40	33.3	5,352.23	3,705.39	9,057.62	5,778.78	1241
5111000098-8	SILLON EJECUTIVO (SILLON PARA SALA DE ESPERA)	08/12/2022	10,556.00	10	1,055.64	791.73	1,847.37	8,708.63	1241
5111000098-9	SILLON EJECUTIVO (SILLON PARA SALA DE ESPERA)	08/12/2022	10,556.00	10	1,055.64	791.73	1,847.37	8,708.63	1241
5691000320-1	POSTE CONICO CIRCULAR	16/12/2022	16,182.00	10	1,618.20	1,213.65	2,831.85	13,350.15	1246
5691000320-2	POSTE CONICO CIRCULAR	16/12/2022	16,182.00	10	1,618.20	1,213.65	2,831.85	13,350.15	1246
5691000320-3	POSTE CONICO CIRCULAR	16/12/2022	16,182.00	10	1,618.20	1,213.65	2,831.85	13,350.15	1246
5691000320-4	POSTE CONICO CIRCULAR	16/12/2022	16,182.00	10	1,618.20	1,213.65	2,831.85	13,350.15	1246
5691000320-5	POSTE CONICO CIRCULAR	16/12/2022	16,182.00	10	1,618.20	1,213.65	2,831.85	13,350.15	1246
5691000320-6	POSTE CONICO CIRCULAR	16/12/2022	16,182.00	10	1,618.20	1,213.65	2,831.85	13,350.15	1246
5691000320-7	POSTE CONICO CIRCULAR	16/12/2022	16,182.00	10	1,618.20	1,213.65	2,831.85	13,350.15	1246
5691000320-8	POSTE CONICO CIRCULAR	16/12/2022	16,182.00	10	1,618.20	1,213.65	2,831.85	13,350.15	1246

Número de Inventario	Descripción	Fecha Factura	Monto Original	% depreciacion	Depreciaciones anteriores a 2024	Depreciación 2024	Depreciación Acumulada en Balance	Valor en libros	Codigo
5691000320-9	POSTE CONICO CIRCULAR	16/12/2022	16,182.00	10	1,618.20	1,213.65	2,831.85	13,350.15	1246
5691000320-10	POSTE CONICO CIRCULAR	16/12/2022	16,182.00	10	1,618.20	1,213.65	2,831.85	13,350.15	1246
5691000320-11	POSTE CONICO CIRCULAR	16/12/2022	16,182.00	10	1,618.20	1,213.65	2,831.85	13,350.15	1246
5691000320-12	POSTE CONICO CIRCULAR	16/12/2022	16,182.00	10	1,618.20	1,213.65	2,831.85	13,350.15	1246
5691000320-13	POSTE CONICO CIRCULAR	16/12/2022	16,182.00	10	1,618.20	1,213.65	2,831.85	13,350.15	1246
5691000320-14	POSTE CONICO CIRCULAR	16/12/2022	16,182.00	10	1,618.20	1,213.65	2,831.85	13,350.15	1246
5691000320-15	POSTE CONICO CIRCULAR	16/12/2022	16,182.00	10	1,618.20	1,213.65	2,831.85	13,350.15	1246
5691000320-16	POSTE CONICO CIRCULAR	16/12/2022	16,182.00	10	1,618.20	1,213.65	2,831.85	13,350.15	1246
5691000320-17	POSTE CONICO CIRCULAR	16/12/2022	16,182.00	10	1,618.20	1,213.65	2,831.85	13,350.15	1246
5691000320-18	POSTE CONICO CIRCULAR	16/12/2022	16,182.00	10	1,618.20	1,213.65	2,831.85	13,350.15	1246
5691000320-19	POSTE CONICO CIRCULAR	16/12/2022	16,182.00	10	1,618.20	1,213.65	2,831.85	13,350.15	1246
5691000320-20	POSTE CONICO CIRCULAR	16/12/2022	16,182.00	10	1,618.20	1,213.65	2,831.85	13,350.15	1246
5691000320-21	POSTE CONICO CIRCULAR	16/12/2022	16,182.00	10	1,618.20	1,213.65	2,831.85	13,350.15	1246
5691000320-22	POSTE CONICO CIRCULAR	16/12/2022	16,182.00	10	1,618.20	1,213.65	2,831.85	13,350.15	1246
5691000320-23	POSTE CONICO CIRCULAR	16/12/2022	16,182.00	10	1,618.20	1,213.65	2,831.85	13,350.15	1246
5691000320-24	POSTE CONICO CIRCULAR	16/12/2022	16,182.00	10	1,618.20	1,213.65	2,831.85	13,350.15	1246
5691000320-25	POSTE CONICO CIRCULAR	16/12/2022	16,182.00	10	1,618.20	1,213.65	2,831.85	13,350.15	1246
5691000320-26	POSTE CONICO CIRCULAR	16/12/2022	16,182.00	10	1,618.20	1,213.65	2,831.85	13,350.15	1246
5691000320-27	POSTE CONICO CIRCULAR	16/12/2022	16,182.00	10	1,618.20	1,213.65	2,831.85	13,350.15	1246
5691000320-28	POSTE CONICO CIRCULAR	16/12/2022	16,182.00	10	1,618.20	1,213.65	2,831.85	13,350.15	1246
5691000320-29	POSTE CONICO CIRCULAR	16/12/2022	16,182.00	10	1,618.20	1,213.65	2,831.85	13,350.15	1246
5691000320-30	POSTE CONICO CIRCULAR	16/12/2022	16,182.00	10	1,618.20	1,213.65	2,831.85	13,350.15	1246
5691000320-31	POSTE CONICO CIRCULAR	16/12/2022	16,182.00	10	1,618.20	1,213.65	2,831.85	13,350.15	1246
5691000320-32	POSTE CONICO CIRCULAR	16/12/2022	16,182.00	10	1,618.20	1,213.65	2,831.85	13,350.15	1246
5691000320-33	POSTE CONICO CIRCULAR	16/12/2022	16,182.00	10	1,618.20	1,213.65	2,831.85	13,350.15	1246
5691000320-34	POSTE CONICO CIRCULAR	16/12/2022	16,182.00	10	1,618.20	1,213.65	2,831.85	13,350.15	1246
5691000320-35	POSTE CONICO CIRCULAR	16/12/2022	16,182.00	10	1,618.20	1,213.65	2,831.85	13,350.15	1246
5691000320-36	POSTE CONICO CIRCULAR	16/12/2022	16,182.00	10	1,618.20	1,213.65	2,831.85	13,350.15	1246
5691000320-37	POSTE CONICO CIRCULAR	16/12/2022	16,182.00	10	1,618.20	1,213.65	2,831.85	13,350.15	1246
5112000006-28	OTROS MUEBLES, MUEBLE MOSTRADOR	27/12/2022	20,880.00	10	2,088.00	1,566.00	3,654.00	17,226.00	1241

Número de Inventario	Descripción	Fecha Factura	Monto Original	% depreciacion	Depreciaciones anteriores a 2024	Depreciación 2024	Depreciación Acumulada en Balance	Valor en libros	Codigo
5671000074-7	MOTOSIERRA STIHL MOD MS382	03/02/2023	19,720.00	10	1,643.30	1,478.97	3,122.27	16,597.73	1246
5411000002-37	AUTOMOVILES CHEVROLET AVEO PAQUETE A	15/02/2023	268,900.01	20	44,816.70	40,335.03	85,151.73	183,748.28	1244
5671000163-11	ESCALERA DE EXTENSION DE 10 MTS. DE ALUMINIO	09/02/2023	16,820.00	10	1,401.70	1,261.53	2,663.23	14,156.77	1246
5151000127-26	LAPTOP MACBOOK AIR 13" CHIP M2 DISCO DURO PORTATIL	17/02/2023	29,999.00	33.33	8,332.20	7,498.98	15,831.18	14,167.82	1241
0301010126-1	INMUEBLES UTILIZADOS PARA RASTRO	31/03/2023	-	0	-	-	-	-	1233
0302010401-1	BAÑOS PÚBLICOS	31/03/2023	-	0	-	-	-	-	1233
0302060704-1	CIRCULADO PERIMETRAL EN PANTEON MUNICIPAL	31/03/2023	-	0	-	-	-	-	1233
0302060524-1	MODULO DE SEGURIDAD PUBLICA	31/03/2023	-	0	-	-	-	-	1233
5691000321-1	EQUIPAMIENTO DE BAÑOS PUBLICOS	31/03/2023	351,424.10	10	26,356.77	26,356.77	52,713.54	298,710.56	1246
5691000314-6	POSTE GALVANIZADO DE 12 MTS ICONO DE 8" A 2" CON BRAZOS PARA LAMPARA DE 3 MTS	12/04/2023	16,000.00	10	1,066.64	1,199.97	2,266.61	13,733.39	1246
5691000322-1	OTROS EQUIPOS, BAÑO PORTATIL COLOR ANARANJADO, PREFABRICADO EN PLASTICO REFORZADO CON FIBRA DE VIDRIO DE DIMENSIONES 1.10 DE BASE X 2.45 DE ALTURA, ASIENTO TANQUE RECEPTOR INTEGRADO	26/04/2023	37,526.00	10	2,501.76	2,814.48	5,316.24	32,209.76	1246
5691000322-2	OTROS EQUIPOS, BAÑO PORTATIL COLOR ANARANJADO, PREFABRICADO EN PLASTICO REFORZADO CON FIBRA DE VIDRIO DE DIMENSIONES 1.10 DE BASE X 2.45 DE ALTURA, ASIENTO TANQUE RECEPTOR INTEGRADO	26/04/2023	37,526.00	10	2,501.76	2,814.48	5,316.24	32,209.76	1246
5291000129-1	Otro mobiliario y equipo educacional y recreativo, BOTARGAS DE MUÑECAS LELÉ Y MUÑECA DONXHU	29/04/2023	17,400.00	20	2,320.00	2,610.00	4,930.00	12,470.00	1242
5291000129-2	Otro mobiliario y equipo educacional y recreativo, BOTARGAS DE MUÑECAS LELÉ Y MUÑECA DONXHU	29/04/2023	17,400.00	20	2,320.00	2,610.00	4,930.00	12,470.00	1242
5291000129-3	Otro mobiliario y equipo educacional y recreativo, FUNDA PROTECTORA PARA LOS SISTEMAS DE PROYECCION MAPING, MATERIAL IMPORTADO DE USO RUDO REPELENTE AL AGUA, CON DOBLE POLIFON DE ALTA DENSIDAD	11/05/2023	8,497.00	20	991.34	1,274.58	2,265.92	6,231.08	1242
5291000129-4	Otro mobiliario y equipo educacional y recreativo, FUNDA PROTECTORA PARA LOS SISTEMAS DE PROYECCION MAPING, MATERIAL IMPORTADO DE USO RUDO REPELENTE AL AGUA, CON DOBLE POLIFON DE ALTA DENSIDAD	11/05/2023	8,497.00	20	991.34	1,274.58	2,265.92	6,231.08	1242

Número de Inventario	Descripción	Fecha Factura	Monto Original	% depreciacion	Depreciaciones anteriores a 2024	Depreciación 2024	Depreciación Acumulada en Balance	Valor en libros	Codigo
5411000012-48	CAMIONETA, CAMION TIPO PLUMA, MARCA CHEVROLET C7500, MOD 1997, SERIE 1GBM7H1C5XJ101189	07/06/2023	696,000.00	20	69,600.00	104,400.00	174,000.00	522,000.00	1244
5291000128-2	MUÑECA LELE DE 1.20 MTS. DE ALTURA	13/06/2023	9,280.00	20	928.02	1,392.03	2,320.05	6,959.95	1242
5651000004-5	ANTENA SECTORIAL DE 2 COMPONENTES 90-120 GRADOS P/RADIO	07/07/2023	29,706.10	10	1,237.75	2,227.95	3,465.70	26,240.40	1246
5651000004-6	ANTENA SECTORIAL DE 2 COMPONENTES 90-120 GRADOS P/RADIO	07/07/2023	29,706.11	10	1,237.75	2,227.95	3,465.70	26,240.41	1246
5321000022-1	BAUMANÓMETRO RIESTER BIG BEN	13/07/2023	11,513.58	20	959.45	1,727.01	2,686.46	8,827.12	1243
5321000022-2	BAUMANÓMETRO RIESTER BIG BEN	13/07/2023	11,513.58	20	959.45	1,727.01	2,686.46	8,827.12	1243
5291000127-3	AMPLIFICADOR, MARCA CLEVERSOUND KL10000 DE 10,000 RMS DE 4 CANALES	22/07/2023	33,775.14	20	2,814.60	5,066.28	7,880.88	25,894.26	1242
5151000019-2	DISCO DURO LACIE D2 PROFESSIONAL 16 TB USB-C, NEGRO	05/09/2023	14,422.58	33.33	1,201.77	3,605.31	4,807.08	9,615.50	1241
5691000322-3	OTROS EQUIPOS	30/10/2023	24,848.31	10	414.14	1,863.63	2,277.77	22,570.54	1246
5691000322-4	OTROS EQUIPOS	30/10/2023	24,848.31	10	414.14	1,863.63	2,277.77	22,570.54	1246
5691000322-5	OTROS EQUIPOS	30/10/2023	24,848.31	10	414.14	1,863.63	2,277.77	22,570.54	1246
5691000322-6	OTROS EQUIPOS	30/10/2023	24,848.31	10	414.14	1,863.63	2,277.77	22,570.54	1246
5691000322-7	OTROS EQUIPOS	30/10/2023	24,848.31	10	414.14	1,863.63	2,277.77	22,570.54	1246
5691000322-8	OTROS EQUIPOS	30/10/2023	24,848.31	10	414.14	1,863.63	2,277.77	22,570.54	1246
5691000322-9	OTROS EQUIPOS	30/10/2023	24,848.31	10	414.14	1,863.63	2,277.77	22,570.54	1246
5691000322-10	OTROS EQUIPOS	30/10/2023	24,848.31	10	414.14	1,863.63	2,277.77	22,570.54	1246
5691000322-11	OTROS EQUIPOS	30/10/2023	24,848.31	10	414.14	1,863.63	2,277.77	22,570.54	1246
5691000322-12	OTROS EQUIPOS	30/10/2023	24,848.31	10	414.14	1,863.63	2,277.77	22,570.54	1246
5671000131-4	SIERRA ELÉCTRICA INGLETEADORA 10" 1650W	06/11/2023	12,000.20	10	100.00	900.00	1,000.00	11,000.20	1246
5151000128-234	COMPUTADORA Computadora de escritorio-AIO-All in One-Dell Inspiron 5410- 23.8 Pulgadas FHD (1920x1080)-Procesador Intel i7-1255U 12ava Generación -Memoria RAM 16GB(1X16GB DDR4)-Almacenamiento 256GB SSD C35+ 1TB HDDTarjeta NVIDIA GeForce MX550 2GB-WIF	20/11/2023	35,846.78	33.33	995.64	8,960.76	9,956.40	25,890.38	1241

Número de Inventario	Descripción	Fecha Factura	Monto Original	% depreciacion	Depreciaciones anteriores a 2024	Depreciación 2024	Depreciación Acumulada en Balance	Valor en libros	Codigo
5151000128-235	COMPUTADORA Computadora de escritorio-Dell Vostro 3020- Small From Factor SFF-Procesador Intel i7-13700 13ava Generacion, Memoria RAM 16GB Almacenamiento 512GB SSD- Windouws 11 Pro, Monitor 21.5".	20/11/2023	32,988.73	33.33	916.26	8,246.34	9,162.60	23,826.13	1241
5151000128-236	COMPUTADORA Computadora de escritorio-Dell Vostro 3020- Small From Factor SFF-Procesador Intel i7-13700 13ava Generacion, Memoria RAM 16GB Almacenamiento 512GB SSD- Windouws 11 Pro, Monitor 21.5".	20/11/2023	32,988.73	33.33	916.26	8,246.34	9,162.60	23,826.13	1241
5151000128-238	COMPUTADORA Computadora de escritorio-Dell Vostro 3020- Small From Factor SFF-Procesador Intel i7-13700 13ava Generacion, Memoria RAM 16GB Almacenamiento 512GB SSD- Windouws 11 Pro, Monitor 21.5".	20/11/2023	32,988.73	33.33	916.26	8,246.34	9,162.60	23,826.13	1241
5151000128-239	COMPUTADORA Computadora de escritorio-Dell Vostro 3020- Small From Factor SFF-Procesador Intel i7-13700 13ava Generacion, Memoria RAM 16GB Almacenamiento 512GB SSD- Windouws 11 Pro, Monitor 21.5".	20/11/2023	32,988.73	33.33	916.26	8,246.34	9,162.60	23,826.13	1241
5151000128-240	COMPUTADORA Computadora de escritorio-Dell Vostro 3020- Small From Factor SFF-Procesador Intel i7-13700 13ava Generacion, Memoria RAM 16GB Almacenamiento 512GB SSD- Windouws 11 Pro, Monitor 21.5".	20/11/2023	32,988.73	33.33	916.26	8,246.34	9,162.60	23,826.13	1241
5151000128-241	COMPUTADORA Computadora de escritorio-Dell Vostro 3020- Small From Factor SFF-Procesador Intel i7-13700 13ava Generacion, Memoria RAM 16GB Almacenamiento 512GB SSD- Windouws 11 Pro, Monitor 21.5".	20/11/2023	32,988.73	33.33	916.26	8,246.34	9,162.60	23,826.13	1241
5151000127-27	LAPTOP LAPTOP LENOVO THINK / NOTEBOOK L14 G4 / PROCESADOR INTEL COREI7-1355U / RAM 16GB SODIMM / DISCO DURO 512GB SSD / 14 FHD NON-TOUCH / WIN11 PRO	20/11/2023	31,083.36	33.33	863.34	7,770.06	8,633.40	22,449.96	1241
5151000029-15	EQUIPO MULTIFUNCIONES (SCANNER, COPIADORA, IMPRESORA,) SCANNER HP SCANJET ENTERPRISE FLOW 7000	20/11/2023	38,453.88	33.3	1,067.10	9,603.90	10,671.00	27,782.88	1241
5151000029-16	EQUIPO MULTIFUNCIONES (SCANNER, COPIADORA, IMPRESORA,) Scanner HP ScanJet Enterprise Flow N9120 fn2, 600 x 600 DPI, Escáner Color, Escaneado Dúplex, RJ-45/USB, Negro/Blanco	20/11/2023	138,495.88	33.3	3,843.26	34,589.34	38,432.60	100,063.28	1241
5671000159-2	MOTOBOMBA MOTOR HONDA GAS .0670L/M 2X2" 5.5HP GP160H	06/12/2023	16,500.00	10	-	1,237.50	1,237.50	15,262.50	1246
5671000159-3	MOTOBOMBA MOTOR HONDA GAS .0670L/M 2X2" 5.5HP GP160H	06/12/2023	16,500.00	10	-	1,237.50	1,237.50	15,262.50	1246
5671000159-4	MOTOBOMBA MOTOR HONDA GAS .0670L/M 2X2" 5.5HP GP160H	06/12/2023	16,500.01	10	-	1,237.50	1,237.50	15,262.51	1246
5111000028-161	ESCRITORIO en L	06/12/2023	11,787.46	10	-	884.07	884.07	10,903.39	1241
5111000086-1239	SILLA SILLA DE VISITA, GENOVA N122, ESTRUCTURA DE ACERO CALIBRE 20 Y 16 TERMINADA EN PINTURA EPÓXICA HONEADA EN COLOR NEGRO ESTITABLE, ASIENTO Y RESPALDO TAPIZADA EN TELA, RESPALDO Y ASIENTO EN TELA. 120 KG	08/12/2023	1,163.48	10	-	87.30	87.30	1,076.18	1241

Número de Inventario	Descripción	Fecha Factura	Monto Original	% depreciacion	Depreciaciones anteriores a 2024	Depreciación 2024	Depreciación Acumulada en Balance	Valor en libros	Codigo
5111000086-1240	SILLA SILLA DE VISITA, GENOVA N122, ESTRUCTURA DE ACERO CALIBRE 20 Y 16 TERMINADA EN PINTURA EPÓXICA HONEADA EN COLOR NEGRO ESTITABLE, ASIENTO Y RESPALDO TAPIZADA EN TELA, RESPALDO Y ASIENTO EN TELA. 120 KG	08/12/2023	1,163.48	10	-	87.30	87.30	1,076.18	1241
5111000086-1241	SILLA SILLA DE VISITA, GENOVA N122, ESTRUCTURA DE ACERO CALIBRE 20 Y 16 TERMINADA EN PINTURA EPÓXICA HONEADA EN COLOR NEGRO ESTITABLE, ASIENTO Y RESPALDO TAPIZADA EN TELA, RESPALDO Y ASIENTO EN TELA. 120 KG	08/12/2023	1,163.48	10	-	87.30	87.30	1,076.18	1241
5111000086-1242	SILLA SILLA DE VISITA, GENOVA N122, ESTRUCTURA DE ACERO CALIBRE 20 Y 16 TERMINADA EN PINTURA EPÓXICA HONEADA EN COLOR NEGRO ESTITABLE, ASIENTO Y RESPALDO TAPIZADA EN TELA, RESPALDO Y ASIENTO EN TELA. 120 KG	08/12/2023	1,163.48	10	-	87.30	87.30	1,076.18	1241
5111000086-1243	SILLA SILLA DE VISITA, GENOVA N122, ESTRUCTURA DE ACERO CALIBRE 20 Y 16 TERMINADA EN PINTURA EPÓXICA HONEADA EN COLOR NEGRO ESTITABLE, ASIENTO Y RESPALDO TAPIZADA EN TELA, RESPALDO Y ASIENTO EN TELA. 120 KG	08/12/2023	1,163.48	10	-	87.30	87.30	1,076.18	1241
5111000086-1244	SILLA SILLA DE VISITA, GENOVA N122, ESTRUCTURA DE ACERO CALIBRE 20 Y 16 TERMINADA EN PINTURA EPÓXICA HONEADA EN COLOR NEGRO ESTITABLE, ASIENTO Y RESPALDO TAPIZADA EN TELA, RESPALDO Y ASIENTO EN TELA. 120 KG	08/12/2023	1,163.48	10	-	87.30	87.30	1,076.18	1241
5111000086-1245	SILLA SILLA DE VISITA, GENOVA N122, ESTRUCTURA DE ACERO CALIBRE 20 Y 16 TERMINADA EN PINTURA EPÓXICA HONEADA EN COLOR NEGRO ESTITABLE, ASIENTO Y RESPALDO TAPIZADA EN TELA, RESPALDO Y ASIENTO EN TELA. 120 KG	08/12/2023	1,163.48	10	-	87.30	87.30	1,076.18	1241
5111000086-1246	SILLA SILLA DE VISITA, GENOVA N122, ESTRUCTURA DE ACERO CALIBRE 20 Y 16 TERMINADA EN PINTURA EPÓXICA HONEADA EN COLOR NEGRO ESTITABLE, ASIENTO Y RESPALDO TAPIZADA EN TELA, RESPALDO Y ASIENTO EN TELA. 120 KG	08/12/2023	1,163.48	10	-	87.30	87.30	1,076.18	1241

Número de Inventario	Descripción	Fecha Factura	Monto Original	% depreciacion	Depreciaciones anteriores a 2024	Depreciación 2024	Depreciación Acumulada en Balance	Valor en libros	Codigo
5111000086-1247	SILLA SILLA DE VISITA, GENOVA N122, ESTRUCTURA DE ACERO CALIBRE 20 Y 16 TERMINADA EN PINTURA EPÓXICA HONEADA EN COLOR NEGRO ESTITABLE, ASIENTO Y RESPALDO TAPIZADA EN TELA, RESPALDO Y ASIENTO EN TELA. 120 KG	08/12/2023	1,163.48	10	-	87.30	87.30	1,076.18	1241
5111000086-1248	SILLA SILLA DE VISITA, GENOVA N122, ESTRUCTURA DE ACERO CALIBRE 20 Y 16 TERMINADA EN PINTURA EPÓXICA HONEADA EN COLOR NEGRO ESTITABLE, ASIENTO Y RESPALDO TAPIZADA EN TELA, RESPALDO Y ASIENTO EN TELA. 120 KG	08/12/2023	1,163.48	10	-	87.30	87.30	1,076.18	1241
5111000086-1249	SILLA SILLA DE VISITA, GENOVA N122, ESTRUCTURA DE ACERO CALIBRE 20 Y 16 TERMINADA EN PINTURA EPÓXICA HONEADA EN COLOR NEGRO ESTITABLE, ASIENTO Y RESPALDO TAPIZADA EN TELA, RESPALDO Y ASIENTO EN TELA. 120 KG	08/12/2023	1,163.48	10	-	87.30	87.30	1,076.18	1241
5111000086-1250	SILLA SILLA DE VISITA, GENOVA N122, ESTRUCTURA DE ACERO CALIBRE 20 Y 16 TERMINADA EN PINTURA EPÓXICA HONEADA EN COLOR NEGRO ESTITABLE, ASIENTO Y RESPALDO TAPIZADA EN TELA, RESPALDO Y ASIENTO EN TELA. 120 KG	08/12/2023	1,163.48	10	-	87.30	87.30	1,076.18	1241
5111000004-1	BANCA BANCA NAPOLES METALICA DE 4 PLAZAS, CAPACIDAD DE 150 KG. POR ASIENTO, CUERPO FABRICADO A BASE DE LÁMINA DE ACERO ROLADO EN FRIO CALIBRE 18, SOPORTE HORIZONTAL FABRICADO EN PERFIN TRIANGULAR DE ACERO MEJORANDO SU REFUERZO	08/12/2023	5,798.84	10	-	434.88	434.88	5,363.96	1241
5111000052-2	MESA DE JUNTAS MESA PARA SALA DE JUNTAS MODELO NO. 118 PARA 6 PERSONAS, CUBIERTA FABRICADA DE MELANINA DE DOS CARAS DE 28 MM DE ESPESOR CANTOS CUBIERTOS EN PVC, TERMOFUNSIONADO A 180 ° GRADOS DE TEMPERATURA, BASE METALICA EN PATA "CUADRADA" CALIB	08/12/2023	8,708.69	10	-	653.13	653.13	8,055.56	1241
5111000052-3	MESA DE JUNTAS MESA PARA SALA DE JUNTAS MODELO NO. 118 PARA 6 PERSONAS, CUBIERTA FABRICADA DE MELANINA DE DOS CARAS DE 28 MM DE ESPESOR CANTOS CUBIERTOS EN PVC, TERMOFUNSIONADO A 180 ° GRADOS DE TEMPERATURA, BASE METALICA EN PATA "CUADRADA" CALIB	08/12/2023	8,708.69	10	-	653.13	653.13	8,055.56	1241
5671000198-1	KARCHER INDUSTRIAL (HIDROLAVADORA	11/12/2023	17,500.00	10	-	1,312.47	1,312.47	16,187.53	1246

Número de Inventario	Descripción	Fecha Factura	Monto Original	% depreciacion	Depreciaciones anteriores a 2024	Depreciación 2024	Depreciación Acumulada en Balance	Valor en libros	Codigo
5151000128-242	COMPUTADORA DELL PC-DESKTOP-COMPUTADORA DE ESCRITORIO- DELL VOSTRO 3020 - SMAL FORM FACTOR SFF-PROCESADOR INTEL I5-13400 13VA GENERACIÓN (10 CORES UP TO 4.6GHZ)-MEMORIA RAM 8GB (1X8GB DDR4) ALMACENAMIENTO 512GB SSD M.2 C35-WIFI - BLUETOOTH-WINDOWS 1	12/12/2023	22,121.66	33.33	-	5,529.87	5,529.87	16,591.79	1241
5151000128-243	COMPUTADORA DELL PC-DESKTOP-COMPUTADORA DE ESCRITORIO- DELL VOSTRO 3020 - SMAL FORM FACTOR SFF-PROCESADOR INTEL I5-13400 13VA GENERACIÓN (10 CORES UP TO 4.6GHZ)-MEMORIA RAM 8GB (1X8GB DDR4) ALMACENAMIENTO 512GB SSD M.2 C35-WIFI - BLUETOOTH-WINDOWS 1	12/12/2023	22,121.66	33.33	-	5,529.87	5,529.87	16,591.79	1241
5151000128-244	COMPUTADORA DELL PC-DESKTOP-COMPUTADORA DE ESCRITORIO- DELL VOSTRO 3020 - SMAL FORM FACTOR SFF-PROCESADOR INTEL I5-13400 13VA GENERACIÓN (10 CORES UP TO 4.6GHZ)-MEMORIA RAM 8GB (1X8GB DDR4) ALMACENAMIENTO 512GB SSD M.2 C35-WIFI - BLUETOOTH-WINDOWS 1	12/12/2023	22,121.66	33.33	-	5,529.87	5,529.87	16,591.79	1241
5151000128-245	COMPUTADORA DELL PC-DESKTOP-COMPUTADORA DE ESCRITORIO- DELL VOSTRO 3020 - SMAL FORM FACTOR SFF-PROCESADOR INTEL I5-13400 13VA GENERACIÓN (10 CORES UP TO 4.6GHZ)-MEMORIA RAM 8GB (1X8GB DDR4) ALMACENAMIENTO 512GB SSD M.2 C35-WIFI - BLUETOOTH-WINDOWS 1	12/12/2023	22,121.66	33.33	-	5,529.87	5,529.87	16,591.79	1241
5151000128-246	COMPUTADORA DELL PC-DESKTOP-COMPUTADORA DE ESCRITORIO- DELL VOSTRO 3020 - SMAL FORM FACTOR SFF-PROCESADOR INTEL I5-13400 13VA GENERACIÓN (10 CORES UP TO 4.6GHZ)-MEMORIA RAM 8GB (1X8GB DDR4) ALMACENAMIENTO 512GB SSD M.2 C35-WIFI - BLUETOOTH-WINDOWS 1	12/12/2023	22,121.66	33.33	-	5,529.87	5,529.87	16,591.79	1241
5151000128-247	COMPUTADORA DELL PC-DESKTOP-COMPUTADORA DE ESCRITORIO- DELL VOSTRO 3020 - SMAL FORM FACTOR SFF-PROCESADOR INTEL I5-13400 13VA GENERACIÓN (10 CORES UP TO 4.6GHZ)-MEMORIA RAM 8GB (1X8GB DDR4) ALMACENAMIENTO 512GB SSD M.2 C35-WIFI - BLUETOOTH-WINDOWS 1	12/12/2023	22,121.66	33.33	-	5,529.87	5,529.87	16,591.79	1241
5151000128-248	COMPUTADORA DELL PC-DESKTOP-COMPUTADORA DE ESCRITORIO- DELL VOSTRO 3020 - SMAL FORM FACTOR SFF-PROCESADOR INTEL I5-13400 13VA GENERACIÓN (10 CORES UP TO 4.6GHZ)-MEMORIA RAM 8GB (1X8GB DDR4) ALMACENAMIENTO 512GB SSD M.2 C35-WIFI - BLUETOOTH-WINDOWS 1	12/12/2023	22,121.66	33.33	-	5,529.87	5,529.87	16,591.79	1241

Número de Inventario	Descripción	Fecha Factura	Monto Original	% depreciacion	Depreciaciones anteriores a 2024	Depreciación 2024	Depreciación Acumulada en Balance	Valor en libros	Codigo
5151000128-249	COMPUTADORA DELL PC-DESKTOP-COMPUTADORA DE ESCRITORIO- DELL VOSTRO 3020 - SMAL FORM FACTOR SFF-PROCESADOR INTEL I5-13400 13VA GENERACIÓN (10 CORES UP TO 4.6GHZ)-MEMORIA RAM 8GB (1X8GB DDR4) ALMACENAMIENTO 512GB SSD M.2 C35-WIFI - BLUETOOTH-WINDOWS 1	12/12/2023	22,121.66	33.33	-	5,529.87	5,529.87	16,591.79	1241
5151000128-250	COMPUTADORA DELL PC-DESKTOP-COMPUTADORA DE ESCRITORIO- DELL VOSTRO 3020 - SMAL FORM FACTOR SFF-PROCESADOR INTEL I5-13400 13VA GENERACIÓN (10 CORES UP TO 4.6GHZ)-MEMORIA RAM 8GB (1X8GB DDR4) ALMACENAMIENTO 512GB SSD M.2 C35-WIFI - BLUETOOTH-WINDOWS 1	12/12/2023	22,121.66	33.33	-	5,529.87	5,529.87	16,591.79	1241
5151000128-251	COMPUTADORA DELL PC-DESKTOP-COMPUTADORA DE ESCRITORIO- DELL VOSTRO 3020 - SMAL FORM FACTOR SFF-PROCESADOR INTEL I5-13400 13VA GENERACIÓN (10 CORES UP TO 4.6GHZ)-MEMORIA RAM 8GB (1X8GB DDR4) ALMACENAMIENTO 512GB SSD M.2 C35-WIFI - BLUETOOTH-WINDOWS 1	12/12/2023	22,121.66	33.33	-	5,529.87	5,529.87	16,591.79	1241
5151000128-252	COMPUTADORA DELL PC-DESKTOP-COMPUTADORA DE ESCRITORIO- DELL VOSTRO 3020 - SMAL FORM FACTOR SFF-PROCESADOR INTEL I5-13400 13VA GENERACIÓN (10 CORES UP TO 4.6GHZ)-MEMORIA RAM 8GB (1X8GB DDR4) ALMACENAMIENTO 512GB SSD M.2 C35-WIFI - BLUETOOTH-WINDOWS 1	12/12/2023	22,121.66	33.33	-	5,529.87	5,529.87	16,591.79	1241
5151000128-253	COMPUTADORA DELL PC-DESKTOP-COMPUTADORA DE ESCRITORIO- DELL VOSTRO 3020 - SMAL FORM FACTOR SFF-PROCESADOR INTEL I5-13400 13VA GENERACIÓN (10 CORES UP TO 4.6GHZ)-MEMORIA RAM 8GB (1X8GB DDR4) ALMACENAMIENTO 512GB SSD M.2 C35-WIFI - BLUETOOTH-WINDOWS 1	12/12/2023	22,121.66	33.33	-	5,529.87	5,529.87	16,591.79	1241
5151000128-254	COMPUTADORA DELL PC-DESKTOP-COMPUTADORA DE ESCRITORIO- DELL VOSTRO 3020 - SMAL FORM FACTOR SFF-PROCESADOR INTEL I5-13400 13VA GENERACIÓN (10 CORES UP TO 4.6GHZ)-MEMORIA RAM 8GB (1X8GB DDR4) ALMACENAMIENTO 512GB SSD M.2 C35-WIFI - BLUETOOTH-WINDOWS 1	12/12/2023	22,121.66	33.33	-	5,529.87	5,529.87	16,591.79	1241
5151000128-255	COMPUTADORA DELL PC-DESKTOP-COMPUTADORA DE ESCRITORIO- DELL VOSTRO 3020 - SMAL FORM FACTOR SFF-PROCESADOR INTEL I5-13400 13VA GENERACIÓN (10 CORES UP TO 4.6GHZ)-MEMORIA RAM 8GB (1X8GB DDR4) ALMACENAMIENTO 512GB SSD M.2 C35-WIFI - BLUETOOTH-WINDOWS 1	12/12/2023	22,121.66	33.33	-	5,529.87	5,529.87	16,591.79	1241
5151000136-10	MULTIFUNCIONAL MULTIFUNCIONAL CANON IMAGECLASS MF455DW, BLANCO Y NEGRO, LÁSER, INALÁMBRICO, PRINT/SCAN/COPY/FAX	12/12/2023	11,419.97	33.3	-	2,852.10	2,852.10	8,567.87	1241

Número de Inventario	Descripción	Fecha Factura	Monto Original	% depreciacion	Depreciaciones anteriores a 2024	Depreciación 2024	Depreciación Acumulada en Balance	Valor en libros	Codigo
5151000136-11	MULTIFUNCIONAL MULTIFUNCIONAL CANON IMAGECLASS MF455DW, BLANCO Y NEGRO, LÁSER, INALÁMBRICO, PRINT/SCAN/COPY/FAX	12/12/2023	11,419.97	33.3	-	2,852.10	2,852.10	8,567.87	1241
5151000136-12	MULTIFUNCIONAL MULTIFUNCIONAL CANON IMAGECLASS MF455DW, BLANCO Y NEGRO, LÁSER, INALÁMBRICO, PRINT/SCAN/COPY/FAX	12/12/2023	11,419.96	33.3	-	2,852.10	2,852.10	8,567.86	1241
5151000136-13	MULTIFUNCIONAL MULTIFUNCIONAL CANON IMAGECLASS MF455DW, BLANCO Y NEGRO, LÁSER, INALÁMBRICO, PRINT/SCAN/COPY/FAX	12/12/2023	11,419.97	33.3	-	2,852.10	2,852.10	8,567.87	1241
5151000136-14	MULTIFUNCIONAL MULTIFUNCIONAL CANON IMAGECLASS MF455DW, BLANCO Y NEGRO, LÁSER, INALÁMBRICO, PRINT/SCAN/COPY/FAX	12/12/2023	11,419.97	33.3	-	2,852.10	2,852.10	8,567.87	1241
5151000132-3	BOCINAS SET PERIFONEO AMPLIFICADOR USB SD FM + 4 TROMPETAS EXT, CABLE DE AUDIO - IMPEDANCIA: 8 OHMS -FRECUENCIA: 250 - 7000HZ -MEDIDAS: 23X15X26XCM	12/12/2023	10,324.00	33.33	-	2,580.75	2,580.75	7,743.25	1241
5151000132-4	BOCINAS SET PERIFONEO AMPLIFICADOR USB SD FM + 4 TROMPETAS EXT, CABLE DE AUDIO - IMPEDANCIA: 8 OHMS -FRECUENCIA: 250 - 7000HZ -MEDIDAS: 23X15X26XCM	12/12/2023	10,324.00	33.3	-	2,578.41	2,578.41	7,745.59	1241
5151000132-5	BOCINAS SET PERIFONEO AMPLIFICADOR USB SD FM + 4 TROMPETAS EXT, CABLE DE AUDIO - IMPEDANCIA: 8 OHMS -FRECUENCIA: 250 - 7000HZ -MEDIDAS: 23X15X26XCM	12/12/2023	10,324.00	33.3	-	2,578.41	2,578.41	7,745.59	1241
5291000020-22	CARPA PROFESIONAL DE LONA PLASTIFICADA (INCLUYE EQUIPO COMPLETO)	06/12/2023	673,000.00	20	-	100,950.03	100,950.03	572,049.97	1242
5111000028-162	ESCRITORIO Conjunto de trabajo en "L" recta medidas de 1.50 de frente X 1.50 de fondo X .75 de altura, escritorio recto medidas 1.50 X .60 X .75 lateral derecha e izquierda medidas de .90 X 59 X 75 cajonera triple dos lapiceras una archivadora tamaño	21/12/2023	10,539.76	10	-	790.47	790.47	9,749.29	1241
5111000028-163	ESCRITORIO Conjunto de trabajo en "L" recta medidas de 1.50 de frente X 1.50 de fondo X .75 de altura, escritorio recto medidas 1.50 X .60 X .75 lateral derecha e izquierda medidas de .90 X 59 X 75 cajonera triple dos lapiceras una archivadora tamaño	21/12/2023	10,539.76	10	-	790.47	790.47	9,749.29	1241
5111000086-1251	SILLA Sillón ejecutivo respaldo alto, descansabrazos polipropileno con ajuste de altura, respaldo ergonómico soporte lumbar ajustable, cabecera ajustable, acojinamiento en asiento de poliuretano inyectado, mecanismo synchro multiposiciones 2 palancas	21/12/2023	5,681.68	10	-	426.15	426.15	5,255.53	1241

Número de Inventario	Descripción	Fecha Factura	Monto Original	% depreciacion	Depreciaciones anteriores a 2024	Depreciación 2024	Depreciación Acumulada en Balance	Valor en libros	Codigo
5111000086-1252	SILLA Sillón ejecutivo respaldo alto, descansabrazos polipropileno con ajuste de altura, respaldo ergonómico soporte lumbar ajustable, cabecera ajustable, acojinamiento en asiento de poliuretano inyectado, mecanismo synchro multiposiciones 2 palancas	21/12/2023	5,681.68	10	-	426.15	426.15	5,255.53	1241
5111000086-1253	SILLA Sillón ejecutivo respaldo alto, descansabrazos polipropileno con ajuste de altura, respaldo ergonómico soporte lumbar ajustable, cabecera ajustable, acojinamiento en asiento de poliuretano inyectado, mecanismo synchro multiposiciones 2 palancas	21/12/2023	5,681.68	10	-	426.15	426.15	5,255.53	1241
5111000086-1254	SILLA Sillón ejecutivo respaldo alto, descansabrazos polipropileno con ajuste de altura, respaldo ergonómico soporte lumbar ajustable, cabecera ajustable, acojinamiento en asiento de poliuretano inyectado, mecanismo synchro multiposiciones 2 palancas	21/12/2023	5,681.68	10	-	426.15	426.15	5,255.53	1241
5111000001-1	ARCHIVERO Archivero metálico trabajo media cuatro gavetas, medidas de 46.5 de frente X 63.5 fondo de X 1.33 de altura, con corredera telescópica embalinada de extensión total, chapa de cerradura general, capacidad de carga por gaveta de 30 kilos, fab	21/12/2023	7,526.59	10	-	564.48	564.48	6,962.11	1241
5111000001-2	ARCHIVERO Archivero metálico trabajo media cuatro gavetas, medidas de 46.5 de frente X 63.5 fondo de X 1.33 de altura, con corredera telescópica embalinada de extensión total, chapa de cerradura general, capacidad de carga por gaveta de 30 kilos, fab	21/12/2023	7,526.59	10	-	564.48	564.48	6,962.11	1241
5111000001-3	ARCHIVERO Archivero metálico trabajo media cuatro gavetas, medidas de 46.5 de frente X 63.5 fondo de X 1.33 de altura, con corredera telescópica embalinada de extensión total, chapa de cerradura general, capacidad de carga por gaveta de 30 kilos, fab	21/12/2023	7,526.59	10	-	564.48	564.48	6,962.11	1241
5111000001-4	ARCHIVERO Archivero metálico trabajo media cuatro gavetas, medidas de 46.5 de frente X 63.5 fondo de X 1.33 de altura, con corredera telescópica embalinada de extensión total, chapa de cerradura general, capacidad de carga por gaveta de 30 kilos, fab	21/12/2023	7,526.59	10	-	564.48	564.48	6,962.11	1241
5111000001-5	ARCHIVERO Archivero metálico trabajo media cuatro gavetas, medidas de 46.5 de frente X 63.5 fondo de X 1.33 de altura, con corredera telescópica embalinada de extensión total, chapa de cerradura general, capacidad de carga por gaveta de 30 kilos, fab	21/12/2023	7,526.59	10	-	564.48	564.48	6,962.11	1241
5111000001-6	ARCHIVERO Archivero metálico trabajo media cuatro gavetas, medidas de 46.5 de frente X 63.5 fondo de X 1.33 de altura, con corredera telescópica embalinada de extensión total, chapa de cerradura general,	21/12/2023	7,526.59	10	-	564.48	564.48	6,962.11	1241

Número de Inventario	Descripción	Fecha Factura	Monto Original	% depreciacion	Depreciaciones anteriores a 2024	Depreciación 2024	Depreciación Acumulada en Balance	Valor en libros	Codigo
	capacidad de carga por gaveta de 30 kilos, fab								
5111000001-7	ARCHIVERO Archivero metálico trabajo media cuatro gavetas, medidas de 46.5 de frente X 63.5 fondo de X 1.33 de altura, con corredera telescópica embalinada de extensión total, chapa de cerradura general, capacidad de carga por gaveta de 30 kilos, fab	21/12/2023	7,526.59	10	-	564.48	564.48	6,962.11	1241
5111000001-8	ARCHIVERO Archivero metálico trabajo media cuatro gavetas, medidas de 46.5 de frente X 63.5 fondo de X 1.33 de altura, con corredera telescópica embalinada de extensión total, chapa de cerradura general, capacidad de carga por gaveta de 30 kilos, fab	21/12/2023	7,526.59	10	-	564.48	564.48	6,962.11	1241
5111000001-9	ARCHIVERO Archivero metálico trabajo media cuatro gavetas, medidas de 46.5 de frente X 63.5 fondo de X 1.33 de altura, con corredera telescópica embalinada de extensión total, chapa de cerradura general, capacidad de carga por gaveta de 30 kilos, fab	21/12/2023	7,526.59	10	-	564.48	564.48	6,962.11	1241
5111000001-10	ARCHIVERO Archivero metálico trabajo media cuatro gavetas, medidas de 46.5 de frente X 63.5 fondo de X 1.33 de altura, con corredera telescópica embalinada de extensión total, chapa de cerradura general, capacidad de carga por gaveta de 30 kilos, fab	21/12/2023	7,526.59	10	-	564.48	564.48	6,962.11	1241
5111000001-11	ARCHIVERO Archivero metálico trabajo media cuatro gavetas, medidas de 46.5 de frente X 63.5 fondo de X 1.33 de altura, con corredera telescópica embalinada de extensión total, chapa de cerradura general, capacidad de carga por gaveta de 30 kilos, fab	21/12/2023	7,526.59	10	-	564.48	564.48	6,962.11	1241
5111000001-12	ARCHIVERO Archivero metálico trabajo media cuatro gavetas, medidas de 46.5 de frente X 63.5 fondo de X 1.33 de altura, con corredera telescópica embalinada de extensión total, chapa de cerradura general, capacidad de carga por gaveta de 30 kilos, fab	21/12/2023	7,526.59	10	-	564.48	564.48	6,962.11	1241

Número de Inventario	Descripción	Fecha Factura	Monto Original	% depreciacion	Depreciaciones anteriores a 2024	Depreciación 2024	Depreciación Acumulada en Balance	Valor en libros	Codigo
5111000001-13	ARCHIVERO Archivero metálico trabajo media cuatro gavetas, medidas de 46.5 de frente X 63.5 fondo de X 1.33 de altura, con corredera telescópica embalinada de extensión total, chapa de cerradura general, capacidad de carga por gaveta de 30 kilos, fab	21/12/2023	7,526.60	10	-	564.48	564.48	6,962.12	1241
5111000001-14	ARCHIVERO Archivero metálico trabajo media cuatro gavetas, medidas de 46.5 de frente X 63.5 fondo de X 1.33 de altura, con corredera telescópica embalinada de extensión total, chapa de cerradura general, capacidad de carga por gaveta de 30 kilos, fab	21/12/2023	7,526.59	10	-	564.48	564.48	6,962.11	1241
5111000028-164	RECEPCION Recepción en "L" medidas de 1.80 frente X 60 de fondo X 1.20 de altura, lateral medidas de 1.20 X 75, derecha o izquierda cajonera triple dos lapiceras una archivadora tamaño carta con chapa de cerradura general, cubiertas fabricadas en mel	21/12/2023	15,450.04	10	-	1,158.75	1,158.75	14,291.29	1241
5111000028-165	RECEPCION Recepción en "L" medidas de 1.80 frente X 60 de fondo X 1.20 de altura, lateral medidas de 1.20 X 75, derecha o izquierda cajonera triple dos lapiceras una archivadora tamaño carta con chapa de cerradura general, cubiertas fabricadas en mel	21/12/2023	15,450.04	10	-	1,158.75	1,158.75	14,291.29	1241
5411000002-38	AUTOMOVILES	31/01/2024	1.00	0	-	-	-	1.00	1244
5411000012-49	CAMIONETA	31/01/2024	1.00	0	-	-	-	1.00	1244
5411000012-50	CAMIONETA	31/01/2024	1.00	0	-	-	-	1.00	1244
5491000012-13	CUATRIMOTO	31/01/2024	1.00	0	-	-	-	1.00	1244
5491000013-7	MOTOCICLETA	31/01/2024	1.00	0	-	-	-	1.00	1244
5491000013-8	MOTOCICLETA	31/01/2024	1.00	0	-	-	-	1.00	1244
5491000013-9	MOTOCICLETA	31/01/2024	1.00	0	-	-	-	1.00	1244
5311000001-1	JUEGO DE CONSULTORIOS	15/02/2024	16,542.76	20	-	1,929.97	1,929.97	14,612.79	1243
5311000001-2	JUEGO DE CONSULTORIOS	15/02/2024	16,542.76	20	-	1,929.97	1,929.97	14,612.79	1243
5311000001-3	ELECTROCARDIOGRAFO DE 12 CANALES CON INTERPRETACION	20/02/2024	21,670.01	20	-	2,528.19	2,528.19	19,141.82	1243
5311000120-1	ESTUCHE DE DIAGNOSTICO RIESTER	20/02/2024	9,540.00	20	-	1,113.00	1,113.00	8,427.00	1243
5211000015-9	BOCINA BOSE S1 PRO	01/03/2024	31,591.43	33.3	-	6,136.62	6,136.62	25,454.81	1242
5211000015-10	BOCINA BOSE S1 PRO	01/03/2024	31,591.43	33.3	-	6,136.62	6,136.62	25,454.81	1242

Número de Inventario	Descripción	Fecha Factura	Monto Original	% depreciacion	Depreciaciones anteriores a 2024	Depreciación 2024	Depreciación Acumulada en Balance	Valor en libros	Codigo
5411000002-39	SELTOS EX PACK MOTOR 1.5 LTS 4 CIL	11/04/2024	512,900.00	20	-	42,741.65	42,741.65	470,158.35	1244
5691000076-7	ASPERSORA	12/06/2024	16,450.77	10	-	411.27	411.27	16,039.50	1246
5691000076-8	ASPERSORA	12/06/2024	16,450.77	10	-	411.27	411.27	16,039.50	1246
5691000076-9	ASPERSORA	12/06/2024	16,450.77	10	-	411.27	411.27	16,039.50	1246
5411000012-51	CAMIONETA	28/06/2024	1.00	0	-	-	-	1.00	1244
5411000012-52	CAMIONETA	28/06/2024	1.00	0	-	-	-	1.00	1244
5411000012-53	CAMIONETA	28/06/2024	1.00	0	-	-	-	1.00	1244
5411000012-54	CAMIONETA	28/06/2024	1.00	0	-	-	-	1.00	1244
5411000012-55	CAMIONETA	28/06/2024	1.00	0	-	-	-	1.00	1244
5411000002-40	AUTOMOVILES	28/06/2024	1.00	0	-	-	-	1.00	1244
5411000012-56	CAMIONETA	28/06/2024	1.00	0	-	-	-	1.00	1244
5491000012-14	CUATRIMOTO	28/06/2024	1.00	0	-	-	-	1.00	1244
5411000012-57	CAMIONETA	28/06/2024	1.00	0	-	-	-	1.00	1244
5411000012-58	CAMIONETA	28/06/2024	1.00	0	-	-	-	1.00	1244
5411000012-59	CAMIONETA	28/06/2024	1.00	0	-	-	-	1.00	1244
5411000012-60	CAMIONETA	28/06/2024	1.00	0	-	-	-	1.00	1244
5421000014-1	CAMIÓN TANQUE (PIPA)	28/06/2024	1.00	0	-	-	-	1.00	1244
5111000042-32	LOCKER LOCKER DE DOS PUERTAS COLOR ARENA	11/07/2024	3,747.01	10	-	62.46	62.46	3,684.55	1241
5111000042-33	LOCKER LOCKER DE DOS PUERTAS COLOR ARENA	11/07/2024	3,747.01	10	-	62.46	62.46	3,684.55	1241
5111000042-34	LOCKER LOCKER DE DOS PUERTAS COLOR ARENA	11/07/2024	3,747.01	10	-	62.46	62.46	3,684.55	1241
5111000042-35	LOCKER LOCKER DE DOS PUERTAS COLOR ARENA	11/07/2024	3,747.01	10	-	62.46	62.46	3,684.55	1241
5111000042-36	LOCKER LOCKER DE DOS PUERTAS COLOR ARENA	11/07/2024	3,747.01	10	-	62.46	62.46	3,684.55	1241
5111000042-37	LOCKER LOCKER DE DOS PUERTAS COLOR ARENA	11/07/2024	3,747.01	10	-	62.46	62.46	3,684.55	1241
5111000042-38	LOCKER LOCKER DE DOS PUERTAS COLOR ARENA	11/07/2024	3,747.01	10	-	62.46	62.46	3,684.55	1241
5111000042-39	LOCKER LOCKER DE DOS PUERTAS COLOR ARENA	11/07/2024	3,747.01	10	-	62.46	62.46	3,684.55	1241
5111000042-40	LOCKER LOCKER DE DOS PUERTAS COLOR ARENA	11/07/2024	3,747.01	10	-	62.46	62.46	3,684.55	1241
5111000042-41	LOCKER LOCKER DE DOS PUERTAS COLOR ARENA	11/07/2024	3,747.01	10	-	62.46	62.46	3,684.55	1241

AMEALCO DE BONFIL

Informe de avance de gestion financiera al 30 de septiembre 2024

Número de Inventario	Descripción	Fecha Factura	Monto Original	% depreciacion	Depreciaciones anteriores a 2024	Depreciación 2024	Depreciación Acumulada en Balance	Valor en libros	Codigo
5111000042-42	LOCKER LOCKER DE DOS PUERTAS COLOR ARENA	11/07/2024	3,747.01	10	-	62.46	62.46	3,684.55	1241
5111000042-43	LOCKER LOCKER DE DOS PUERTAS COLOR ARENA	11/07/2024	3,747.01	10	-	62.46	62.46	3,684.55	1241
5111000042-44	LOCKER LOCKER DE DOS PUERTAS COLOR ARENA	11/07/2024	3,747.01	10	-	62.46	62.46	3,684.55	1241
5111000042-45	LOCKER LOCKER DE DOS PUERTAS COLOR ARENA	11/07/2024	3,747.01	10	-	62.46	62.46	3,684.55	1241
5111000042-46	LOCKER LOCKER DE DOS PUERTAS COLOR ARENA	11/07/2024	3,747.01	10	-	62.46	62.46	3,684.55	1241
5111000042-47	LOCKER LOCKER DE DOS PUERTAS COLOR ARENA	11/07/2024	3,747.01	10	-	62.46	62.46	3,684.55	1241
5111000042-48	LOCKER LOCKER DE DOS PUERTAS COLOR ARENA	11/07/2024	3,747.01	10	-	62.46	62.46	3,684.55	1241
5111000042-49	LOCKER LOCKER DE DOS PUERTAS COLOR ARENA	11/07/2024	3,747.01	10	-	62.46	62.46	3,684.55	1241
5111000042-50	LOCKER LOCKER DE DOS PUERTAS COLOR ARENA	11/07/2024	3,747.01	10	-	62.46	62.46	3,684.55	1241
5111000042-51	LOCKER LOCKER DE DOS PUERTAS COLOR ARENA	11/07/2024	3,747.01	10	-	62.46	62.46	3,684.55	1241
5111000042-52	LOCKER LOCKER DE DOS PUERTAS COLOR ARENA	11/07/2024	3,747.01	10	-	62.46	62.46	3,684.55	1241
5111000042-53	LOCKER LOCKER DE DOS PUERTAS COLOR ARENA	11/07/2024	3,747.01	10	-	62.46	62.46	3,684.55	1241
5111000042-54	LOCKER LOCKER DE DOS PUERTAS COLOR ARENA	11/07/2024	3,747.01	10	-	62.46	62.46	3,684.55	1241
5111000042-55	LOCKER LOCKER DE DOS PUERTAS COLOR ARENA	11/07/2024	3,747.01	10	-	62.46	62.46	3,684.55	1241
5111000042-56	LOCKER LOCKER DE DOS PUERTAS COLOR ARENA	11/07/2024	3,747.01	10	-	62.46	62.46	3,684.55	1241
5111000042-57	LOCKER LOCKER DE DOS PUERTAS COLOR ARENA	11/07/2024	3,747.01	10	-	62.46	62.46	3,684.55	1241
5111000042-58	LOCKER LOCKER DE DOS PUERTAS COLOR ARENA	11/07/2024	3,747.01	10	-	62.46	62.46	3,684.55	1241
5111000042-59	LOCKER LOCKER DE DOS PUERTAS COLOR ARENA	11/07/2024	3,747.01	10	-	62.46	62.46	3,684.55	1241
5111000042-60	LOCKER LOCKER DE DOS PUERTAS COLOR ARENA	11/07/2024	3,747.00	10	-	62.46	62.46	3,684.54	1241
5111000042-61	LOCKER LOCKER DE DOS PUERTAS COLOR ARENA	11/07/2024	3,747.00	10	-	62.46	62.46	3,684.54	1241
5111000042-62	LOCKER LOCKER DE DOS PUERTAS COLOR ARENA	11/07/2024	3,747.00	10	-	62.46	62.46	3,684.54	1241
5111000042-63	LOCKER LOCKER DE DOS PUERTAS COLOR ARENA	11/07/2024	3,747.00	10	-	62.46	62.46	3,684.54	1241
5231000060-3	NVR GRABADOR DE RED, 4 PUERTOS POE, 4 CAMARAS IP TIPO BALA, DISCO DURO 1TB	18/07/2024	11,368.00	33.33	-	631.50	631.50	10,736.50	1242

Número de Inventario	Descripción	Fecha Factura	Monto Original	% depreciacion	Depreciaciones anteriores a 2024	Depreciación 2024	Depreciación Acumulada en Balance	Valor en libros	Codigo
5151000142-1	NVR DE 8 MP /4k/16 CANALES IP/16 PUERTOS PoE/RENDIMIENTO DE 160 Mbps	18/07/2024	12,446.80	33.33	-	691.42	691.42	11,755.38	1241
5151000127-28	LAPTOP ASUS ZENBOOK 14 OLED PROCESADOR INTEL CORE ULTRA 7 EVO, ALMACENAMIENTO DE 1 TB SSD, 16 GB DE RAM	19/08/2024	35,960.00	33.33	-	998.79	998.79	34,961.21	1241
5151000101-1	IPAD 9A GENERACION	22/08/2024	15,178.37	33.33	-	421.58	421.58	14,756.79	1241
5151000101-2	IPAD 9A GENERACION	22/08/2024	15,178.37	33.33	-	421.58	421.58	14,756.79	1241
5411000002-41	AUTOMOVILES FRONTIER SE TM, (EQUIPADA COMO PATRULLA)	22/08/2024	776,280.65	20	-	12,938.01	12,938.01	763,342.64	1244
5411000002-42	AUTOMOVILES FRONTIER SE TM, (EQUIPADA COMO PATRULLA)	22/08/2024	776,280.65	20	-	12,938.01	12,938.01	763,342.64	1244
5411000002-43	AUTOMOVILES	22/08/2024	776,280.65	20	-	12,938.01	12,938.01	763,342.64	1244
5971000001-57	WINDOWS SERVER 2022 STANDARD	31/08/2024	53,186.00	33.3	-	1,475.91	1,475.91	51,710.09	1254
			112,627,915.00			**3,815,099.05**	**31,880,405.75**	**80,747,509.25**	

b) Cambios en el porcentaje de depreciación o valor residual de los activos.

Nada que manifestar

c) Importe de los gastos capitalizados en el ejercicio, tanto financieros como de investigación y desarrollo.

Nada que manifestar

d) Riegos por tipo de cambio o tipo de interés de las inversiones financieras.

Nada que manifestar

e) Valor activado en el ejercicio de los bienes construidos por la entidad.

Nada que manifestar

f) Otras circunstancias de carácter significativo que afecten el activo, tales como bienes en garantía, señalados en embargos, litigios, títulos de inversiones entregados en garantías, baja significativa del valor de inversiones financieras, etc.

Solo lo manifestado en el punto 11 del apartado de otros activos.

g) Desmantelamiento de Activos, procedimientos, implicaciones, efectos contables

Nada que manifestar

h) Administración de activos; planeación con el objetivo de que el ente los utilice de manera más efectiva.

Cuando se adquiere un bien, se registra contablemente y se le asigna un número de inventario, se genera el resguardo a la persona que lo utilizará, para un mejor resguardo del mismo, si el bien fu extraviado o no fue resguardado debidamente o sufre algún daño por causa no imputable al trabajo para lo cual fue asignado este se repondrá o reparará haciendo el cargo correspondiente a la persona que tiene el resguardo.

Adicionalmente, se deben incluir las explicaciones de las principales variaciones en el activo, en cuadros comparativos como sigue:

a) Inversiones en valores.

Nada que manifestar

b) Patrimonio de organismos descentralizados de control presupuestario indirecto

Nada que manifestar

c) Inversiones en empresas de participación mayoritaria.

Nada que manifestar

d) Inversiones en empresas de participación minoritaria.

Nada que manifestar

e) Patrimonio de organismos descentralizados de control presupuestario directo según corresponda

Nada que manifestar

8. Fideicomisos, Mandatos y Análogos

a) Por ramo o unidad administrativa que los reporta.

Nada que manifestar

b) Enlistar los de mayor monto de disponibilidad, relacionando aquéllos que conforman el 80% de las disponibilidades.

Nada que manifestar

9. Reporte de la Recaudación

a) Análisis del comportamiento de la recaudación correspondiente al ente público o cualquier tipo de ingreso, de forma separada los ingresos locales de los federales.

CUENTA CONTABLE	CONCEPTO	RECAUDADO AL 30 DE SEPTIEMBRE 2024
4110	IMPUESTOS	21,122,554.12
4130	CONTRIBUCIONES DE MEJORAS	1,749,249.97
4140	DERECHOS	14,746,914.99
4150	PRODUCTOS DE TIPO CORRIENTE	146,586.87
4160	APROVECHAMIENTOS DE TIPO CORRIENTE	1,896,105.55
	TOTAL INGRESOS PROPIOS	39,661,411.50
4211	PARTICIPACIONES	154,705,809.56
4212	APORTACIONES	179,272,408.29
4213	CONVENIOS	11,186,580.03
	TOTAL INGRESOS FEDERALES	345,164,797.88
	OTROS INGRESOS	2,483.17
4399-52	OTROS INGRESOS	2,483.17
	TOTAL INGRESOS	384,828,692.55

b) Proyección de la recaudación e ingresos en el mediano plazo.

CUENTA CONTABLE	CONCEPTO	INGRESO ESTIMADO 2024
4110	IMPUESTOS	26,698,250.00
4130	CONTRIBUCIONES DE MEJORAS	1,200,000.00
4140	DERECHOS	20,883,000.00
4150	PRODUCTOS	150,000.00
4160	APROVECHAMIENTOS	1,810,000.00
4210	PARTICIPACIONES Y APORTACIONES	369,060,594.00
	FINANCIAMIENTO PROPIO	25,000,000.00
		444,801,844.00

10. Información sobre la Deuda y el Reporte Analítico de la Deuda

Se informará lo siguiente:

a) Utilizar al menos los siguientes indicadores: deuda respecto al PIB y deuda respecto a la recaudación tomando, como mínimo, un período igual o menor a 5 años.

Al 30 de septiembre de 2024 el Municipio de Amealco no cuenta con Deuda Pública contratada, solo pagos pendientes a proveedores, contratistas y acreedores diversos lo cual asciende a un monto de $ 23,646,356.41 (Veintitres millones seiscientos cuarenta y seis mil trescientos cincuenta y seis pesos 41/100 M.N.). Reflejado en el rubro de cuentas por pagar a corto plazo del Pasivo.

b) Información de manera agrupada por tipo de valor gubernamental o instrumento financiero en la que se considere intereses, comisiones, tasa, perfil de vencimiento y otros gastos de la deuda.

Nada que manifestar

11. Calificaciones otorgadas

Nada que manifestar

12. Proceso de Mejora

a) Principales Políticas de control interno

Apego al presupuesto con racionalidad y transparencia

b) Medidas de desempeño financiero, metas y alcance.

Administrar los recursos de tal manera que se puedan cubrir los compromisos de todo el ejercicio

13. Información por Segmentos

La información financiera del ejercicio se cuenta por Unidad Responsable y por Proyecto

14. Eventos Posteriores al Cierre

No se cuenta con información

15. Partes Relacionadas

Nada que manifestar

16. Responsabilidad Sobre la Presentación Razonable de la Información Contable

17. "Bajo protesta de decir verdad declaramos que los Estados Financieros y sus notas, son razonablemente correctos y son responsabilidad del emisor"

b) NOTAS DE DESGLOSE

I) NOTAS AL ESTADO DE ACTIVIDADES

Ingresos y Otros Beneficios

1. Los ingresos recaudados en el Municipio de Amealco de Bonfil al 30 de septiembre 2024 ascienden a $ 384,828,692.55 (Trescientos ochenta y cuatro millones ochocientos veintiocho mil seiscientos noventa y dos pesos 55/100 M.N.), recaudados por los siguientes conceptos:

CUENTA CONTABLE	CONCEPTO	RECAUDADO AL 30 DE SEPTIEMBRE 2024
4110	**IMPUESTOS**	**21,122,554.12**
4111	**IMPUESTOS SOBRE LOS INGRESOS**	**204,751.28**
4111-01	**IMPUESTO DE ENTRETENIMIENTO PÚBLICOS MUNICIPALES**	**204,751.28**
4111-01-001	Impuesto por Diversiones y Espectaculos Publicos	204,751.28
4112	**IMPUESTOS SOBRE EL PATRIMONIO**	**11,991,816.47**
4112-01	**IMPUESTO PREDIAL**	**5,550,252.99**
4112-01-001	Impuesto Predial Urbano Edificado	7,448,864.10
4112-01-002	Impuesto Predial Urbano Baldio	1,866,427.02
4112-01-003	Impuesto Predial Rustico	2,305,009.03
4112-01-004	Impuesto Predial de Fraccionamiento en proceso de ejecucion	90,396.24
4112-01-007	Descuento De Impuesto Predial A Pensionados , Jubilados Y Miembros Del Inapam	- 161,235.46
4112-01-008	Descuento Predial Por Pago En Enero 20%	- 1,083,028.32
4112-01-009	Descuento De Impuesto Predial Para Pago En Febrero 8%	- 20,400.84
4112-01-010	Reduccion Según Art. Transitorio Ley De Ingresos Municipal	- 4,895,778.78
4112-02	**IMPUESTO TRASLADO DE DOMINIO**	**5,757,769.07**
4112-02-001	Impuesto Traslado de Dominio	5,757,769.07
4112-03	**IMPUESTO SOBRE FRACCIONAMIENTO, CONDOMINIOS, Y POR LA DIVISION O SUBDIVISION Y RELOTIFICACION DE PREDIOS**	**683,794.41**

CUENTA CONTABLE	CONCEPTO	RECAUDADO AL 30 DE SEPTIEMBRE 2024
4112-03-001	EN CASO DE DIVISION O LOTIFICACION QUE NO QUEDEN COMPRENDIDOS EN LAS DISPOSICIONES DEL CODIGO URBANO P/EDO DE QRO.	-
4112-03-002	SUBDIVISION	666,192.44
4112-03-003	FUSION	17,601.97
4117	**ACCESORIOS DE IMPUESTOS**	**1,627,872.05**
4117-01	**ACCESORIOS DE IMPUESTOS**	**1,627,872.05**
4117-01-001	Recargos Predial	182,550.36
4117-01-002	Recargos Otros Impuestos	783,168.76
4117-01-003	Actualizacion	451,370.73
4117-01-004	MULTAS	210,782.20
4118	**IMPUESTOS NO COMPRENDIDOS EN LA LEY DE INGRESOS VIGENTE, CAUSADOS EN EJERCICIOS FISCALES ANTERIORES PENDIENTES DE LIQUIDACIÓN O PAGO**	**2,860,518.29**
4118-01	**IMPUESTOS NO COMPRENDIDOS EN LA LEY DE INGRESOS VIGENTE, CAUSADOS EN EJERCICIOS FISCALES ANTERIORES PENDIENTES DE LIQUIDACIÓN O PAGO**	**2,860,518.29**
4118-01-001	Impuesto Predial Urbano Edificado De Ejercicios Anteriores	969,118.34
4118-01-002	Impuesto Predial Urbano Baldio De Ejercicios Anteriores	170,822.98
4118-01-003	Impuesto Predial Rustico De Ejercicios Anteriores	244,717.45
4118-01-004	Impuesto Predial De Fraccionamiento En Proceso De Ejecucion De Ejercicios Anteriores	3,206.52
4118-01-005	Impuesto Sobre Traslado De Dominio	2,161,704.31
4118-01-006	Impuesto Por Subdivision	135,207.99
4118-01-007	Reduccion Según Art. Transitorio Ley De Ingresos Municipal	- 824,259.30
4119	**OTROS IMPUESTOS**	**4,437,596.03**
4119-01	**IMPUESTO PARA EDUCACION Y OBRAS PUBLICAS MUNICIPALES**	**4,437,596.03**
4119-01-001	Impuesto Para Educacion y Obras Publicas Municipales 25% Impuestos	1,531,018.22
4119-01-002	Impuesto Para Educacion y Obras Publicas Municipales 25% Derechos	2,906,577.81
4130	**CONTRIBUCIONES DE MEJORAS**	**1,749,249.97**
4131	**CONTRIBUCIONES DE MEJORAS POR OBRAS PÚBLICAS**	**1,749,249.97**
4131-01	**CONTRIBUCIONES DE MEJORAS POR OBRAS PÚBLICAS**	**1,749,249.97**
4131-01-001	Contribuciones de Mejoras por Obras Publicas	1,749,249.97
4140	**DERECHOS**	**14,746,914.99**
4141	**DERECHOS POR EL USO, GOCE, APROVECHAMIENTO O EXPLOTACIÓN DE BIENES DE DOMINIO PÚBLICO**	**1,186,295.45**
4141-01	**DERECHOS POR EL USO, GOCE, APROVECHAMIENTO O EXPLOTACIÓN DE BIENES DE DOMINIO PÚBLICO**	**1,186,295.45**
4141-01-001	Uso, Goce o aprovechamiento de bienes del dominio Publico	514,641.12
4141-01-002	Por el Uso de la Via Publica para el ejercicio del Comercio Ambulante	638,758.23
4141-01-009	POR PONER ANDAMIOS, TAPIALES, MATERIALES PARA LA CONSTRUCCION Y SIMILARES QUE SEAN OBSTACULO PARA EL LIBRE TRANSITO DE LA VIA PUBLICA	-
4141-01-010	Por Uso De La Via Publica Municipal Mediante Colocacion O Fijacion De Cualquier Bien Mueble O Cosa	32,896.10
4143	**DERECHOS POR PRESTACIÓN DE SERVICIOS**	**13,560,619.54**
4143-01	**POR LOS SERVICIOS PRESTADOS RELACIONADOS CON OBTENCION O REVALIDACIONES DE LA LICENCIA MUNICIPAL DE FUNCIONAMIENTO**	**1,190,711.14**
4143-01-001	POR LA VISITA DE VERIFICACION O INSPECCION POR LA AUTORIDAD COMPETENTE	-

CUENTA CONTABLE	CONCEPTO	RECAUDADO AL 30 DE SEPTIEMBRE 2024
4143-01-002	POR LA VISITA DE VERIFICACION O INSPECCION PRACTICADA POR LA DEPENDENCIA ENCARGADA DE LAS FINANZAS PUBLICAS MUNICIPALES	98,430.60
4143-01-003	REFRENDO PARA EL EEJCRCIO DE ACTIVIDADES PERMANENTES	815,739.16
4143-01-004	Empadronamiento o refrendo	276,541.38
4143-01-005	Por Ampliacion De Horario Se Cobrara Por Hora Extraordinaria	-
4143-02	**POR LOS SERVICIOS PRESTADOS POR DIVERSOS CONCEPTOS RELACIONADOS CON CONSTRUCCIONES Y URBANIZACIONES**	**4,271,474.92**
4143-02-001	Licencias De Construcción	1,054,961.10
4143-02-002	Licencias De Construcción De Bardas, Tapiales Y Demoliciones	2,673.26
4143-02-003	Alineamiento Nomenclatura Y Numero Oficial	63,746.15
4143-02-004	REVISIÓN DE PROYECTO ARQUITECTÓNICO	28,703.40
4143-02-006	Dictamen Técnico Sobre Autorización Del Proyecto, Avance De Obra De Urbanización O Venta Provisional De Lotes De Fraccionamientos Y Condominios Y Por La Fusión, Subdivisión O Rezonificación De Predios	99,383.38
4143-02-007	Dictamen Técnico Para La Renovación De Licencia De Fraccionamientos Y Condominios	-
4143-02-010	REPOSICIÓN DE COPIAS DE PLANOS DE FRACCIONAMIENTOS Y CONDOMINIOS	-
4143-02-011	Constancias De Fraccionamientos Emitidas Por La Dependencia Municipal Competente	-
4143-02-012	Certificacion de documentos o planos de fraccionamientos o condominios	-
4143-02-015	SERVICIO DE APOYO TÉCNICO	-
4143-02-018	CARTA URBANA DEL PLAN DE DESARROLLO URBANO	-
4143-02-019	Ruptura Y Reparación De Pavimento De La Vía Publica	56,170.61
4143-02-020	Dictamen De Uso De Suelo Y Factibilidad De Giro	317,208.42
4143-02-021	Dictamen De Factibilidad De Poda Y Aprovechamiento De Arboles	1,679.16
4143-02-022	Servicios De Vigilancia, Inspección Y Control Necesarios Para La Ejecución De Obras Se Retendrá El 2% Sobre El Importe De Casa Estimación	2,646,949.44
4143-04	**POR EL SERVICIO DE ALUMBRADO PÚBLICO**	**1,820,903.04**
4143-04-001	Servicio de Alumbrado Publico	1,820,903.04
4143-05	**POR LOS SERVICIOS PRESTADOS POR EL REGISTRO CIVIL**	**2,082,493.37**
4143-05-001	Servicios Ordinarios Y Extraordinarios Incluyendo La Expedición De Acta	2,082,493.37
4143-06	**POR LOS SERVICIOS PRESTADOS POR AUTORIDADES DE SEGURIDAD PÚBLICA, POLICÍA Y TRÁNSITO MUNICIPAL**	**14,582.36**
4143-06-002	Otros Servicios	14,582.36
	Expedición de contancias de no infracción	-
4143-07	**POR LOS SERVICIOS PÚBLICOS MUNICIPALES**	**3,242.61**
4143-07-001	ARREGLO, CONSERVACIÓN Y MANTENIMIENTO DE LA VIA PUBLICA	3,242.61
4143-07-003	DEPÓSITO DE RESIDUOS SÓLIDOS EN EL TIRADERO MUNICIPAL O RELLENO SANITARIO	-
4143-07-004	RECOLECCIÓN DOMICILIARIA DE BASURA NO DOMESTICA	-
4143-08	**POR LOS SERVICIOS PRESTADOS POR PANTEONES MUNICIPALES**	**473,938.44**
4143-08-001	Servicios De Inhumación	408,008.16
4143-08-002	SERVICIOS DE EXHUMACIÓN	705.70
4143-08-003	Permiso De Cremación Y Traslado De Cadáveres Humanos O Restos Áridos Y Cenizas	9,111.32
4143-08-004	SERVICIO Y/O USUFRUCTO DE CRIPTAS EN LOS PANTEONES MUNICIPALES	56,113.26
4143-08-006		-
4143-09	**POR LOS SERVICIOS PRESTADOS POR EL RASTRO MUNICIPAL**	**1,497,158.27**
4143-09-001	Sacrificio Y Procesamiento Por Cabeza	1,431,991.28

CUENTA CONTABLE	CONCEPTO	RECAUDADO AL 30 DE SEPTIEMBRE 2024
4143-09-003	SACRIFICIO DE GANADO EN HORAS EXTRAORDINARIAS	65,166.99
4143-09-007	USO DE CORRALETAS POR ACTIVIDADES DE COMPRA VENTA	-
4143-10	**POR LOS SERVICIOS PRESTADOS EN MERCADOS MUNICIPALES**	547,765.02
4143-10-002	CESIONES DE DERECHOS REALIZADAS EN LOS MERCADOS MUNICIPALES	32,571.00
4143-10-004	Servicio De Sanitarios En Los Mercados Municipales	398,325.60
4143-10-005	Uso De Locales En Mercados Municipales	116,868.42
4143-11	**POR LOS SERVICIOS PRESTADOS POR LA SECRETARÍA DEL AYUNTAMIENTO**	**132,452.79**
4143-11-003	Expedición De Credenciales De Identificación Municipal	10,425.07
4143-11-004	Expedición De Constancias, Constancias De Ingresos Familiares Para Beca, Constancias De Residencia O De No Residencia	48,352.86
4143-11-005	EXPEDICIÓN DE COMPROBANTE DE GANADO	-
4143-11-006	RATIFICACIÓN DE ACTAS DE ASAMBLEA DE SOCIEDADES COOPERATIVAS	-
4143-11-007	EXPEDICIÓN DE COPIA CERTIFICADA DE DOCUMENTOS DE LOS ARCHIVOS MUNICIPALES POR CADA HOJA	1,174.57
4143-11-008	PUBLICACIÓN EN LA GACETA MUNICIPAL	72,500.29
4143-13	**POR LOS SERVICIOS PRESTADOS POR OTRAS AUTORIDADES MUNICIPALES**	**1,525,897.58**
4143-13-001	SERVICIOS OTORGADOS POR INSTITUCIONES MUNICIPALES A LA COMUNIDAD A TRAVÉS DE SUS DIVERSOS TALLERES DE CAPACITACIÓN	8,510.40
4143-13-002	SERVICIO DE MANTENIMIENTO Y REPARACIÓN DE MOBILIARIO URBANO DERIVADO DE ACTOS PARTICULARES CON RESPONSABILIDAD PARA ESTOS	25,940.80
4143-13-003	Registro En Los Diferentes Padrones Del Municipio	304,537.99
4143-13-004	Dictámenes Emitidos Por Protección Civil, Ecología Y Medio Ambiente Municipales	438,526.65
4143-13-005	Servicios Que Presta La Unidad De Acceso A La Información Gubernamental	30.67
4143-13-006	AUTORIZACIÓN PARA ANUNCIOS Y PROMOCIONES PUBLICITARIAS QUE SE FIJEN GRÁFICAMENTE EN LAS CALLES O EN LOS EXTERIORES DE LOS EDIFICIOS O EN SUS AZOTEAS QUE NO SEA POR SONIDO	39,388.97
4143-13-009	Obtención De Bases De Licitación Por Cada Uno De Los Concursos Para Obra Pública Y Adquisiciones Municipales, Por Invitación Restringida O Licitación Publica	708,962.10
4150	**PRODUCTOS DE TIPO CORRIENTE**	**146,586.87**
4151	**PRODUCTOS DERIVADOS DEL USO Y APROVECHAMIENTO DE BIENES NO SUJETOS A RÉGIMEN DE DOMINIO PÚBLICO**	**146,586.87**
4151-01	**PRODUCTOS DERIVADOS DEL USO Y APROVECHAMIENTO DE BIENES NO SUJETOS A RÉGIMEN DE DOMINIO PÚBLICO**	**146,586.87**
4151-01-001	PRODUCTOS NO INCLUIDOS EN OTROS CONCEPTOS	2.91
4151-01-002	ANUNCIOS DIMENSIONES POR M2	9,089.91
4151-01-004	Productos Financieros	19,513.39
4151-01-005	Otros Productos Que Generen Ingresos Corrientes	117,980.66
4151-01-006	PRODUCTOS FINANCIEROS GASTO ETIQUETADO	-
4160	**APROVECHAMIENTOS DE TIPO CORRIENTE**	**1,896,105.55**
4162	**MULTAS**	**1,101,310.86**
4162-01	**MULTAS**	**1,101,310.86**
4162-01-001	Multas Por La Inobservancia A Diversas Disposiciones Establecidas En Las Leyes , Reglamentos, Códigos Y Convenios Aplicables De Carácter Estatal O Municipal	1,101,310.86

CUENTA CONTABLE	CONCEPTO	RECAUDADO AL 30 DE SEPTIEMBRE 2024
4164-01-001	REINTEGROS	-
4169	**OTROS APROVECHAMIENTOS**	**794,794.69**
4169-01	**OTROS APROVECHAMIENTOS**	**794,794.69**
4169-1-01-001	HERENCIAS, LEGADOS, DONACIONES Y DONATIVOS	216,666.67
4169-1-01-003	VENTA DE BASURA Y DESPERDICIOS	18,841.30
4169-1-01-005	Conexiones Y Contratos	1,604.38
4169-1-01-006	INDEMNIZACIONES Y REINTEGROS	357,930.00
4169-1-01-008	INGRESOS DE FERIA	-
4169-1-01-010	Arrendamientos	199,212.75
4169-1-01-011	POR LOS SERVICIOS PRESTADOS POR EL AREA ENCARGADA DEL TURISMO MUNICIPAL	539.59
4210	**PARTICIPACIONES, APORTACIONES, CONVENIOS, INCENTIVOS DERIVADOS DE LA COLABORACIÓN FISCAL Y FONDOS DISTINTOS DE APORTACIONES**	**345,164,797.88**
4211	**PARTICIPACIONES**	**154,705,809.56**
4211-01	**FONDO GENERAL DE PARTICIPACIONES**	**98,552,945.00**
4211-01-001	ANTICIPO FONDO GENERAL 20%	37,490,908.00
4211-01-002	ANTICIPO FONDO GENERAL 2.5%	8,964,019.00
4211-01-003	ORDINARIA FONDO GENERAL 20%	40,102,754.00
4211-01-004	ORDINARIA FONDO GENERAL 2.5%	9,588,507.00
4211-01-005	AJUSTE FONDO GENERAL 20%	1,942,345.00
4211-01-006	AJUSTE FONDO GENERAL 2.5%	464,412.00
4211-01-008	FEIEF FONDO GENERAL 20%	-
4211-01-009	FEIEF FONDO GENERAL 2.5%	-
4211-01-012	ANTICIPO FONDO GENERAL 20% Y AJUSTE	-
4211-01-013	ANTICIPO FONDO GENERAL 2.5% Y AJUSTE	-
4211-02	**FONDO DE FOMENTO MUNICIPAL**	**30,909,509.56**
4211-02-001	FONDO DE FOMENTO MUNICIPAL	1,062,227.00
4211-02-003	AJUSTE FONDO DE FOMENTO MUNICIPAL	1,282,802.23
4211-02-004	FEIEF FONDO DE FOMENTO MUNICIPAL	-
4211-02-006	FONDO DE FOMENTO MUNICIPAL 70%	20,282,540.92
4211-02-007	FONDO DE FOMENTO MUNICIPAL 30%	8,281,939.41
4211-02-008	FONDO DE FOMENTO MUNICIPAL 70% Y AJUSTE	-
4211-02-009	FONDO DE FOMENTO MUNICIPAL 30% Y AJUSTE	-
4211-02-010	FEIEF FONDO DE FOMENTO MUNICIPAL 70%	-
4211-02-011	FEIEF FONDO DE FOMENTO MUNICIPAL 30%	-
4211-03	**IMPUESTO ESPECIAL SOBRE PRODUCCION Y SERVICIOS**	**2,168,653.00**
4211-03-001	IMPUESTO ESPECIAL SOBRE PRODUCCION Y SERVICIOS 20%	1,326,449.00
4211-03-002	IMPUESTO ESPECIAL SOBRE PRODUCCION Y SERVICIOS 2.5%	264,985.00
4211-03-003	AJUSTE IMPUESTO ESPECIAL SOBRE PRODUCCION Y SERVICIOS 20%	465,838.00
4211-03-004	AJUSTE IMPUESTO ESPECIAL SOBRE PRODUCCION Y SERVICIOS 2.5%	111,381.00
4211-04	**FONDO DE FISCALIZACION Y RECAUDACION**	**9,152,932.00**
4211-04-001	FONDO DE FISCALIZACIÓN Y RECAUDACION 20%	7,386,770.00
4211-04-002	FONDO DE FISCALIZACIÓN Y RECAUDACION 2.5%	1,766,162.00
4211-04-003	AJUSTE FONDO DE FISCALIZACION Y RECAUDACION 20%	-
4211-04-004	AJUSTE FONDO DE FISCALIZACION Y RECAUDACION 2.5%	-

CUENTA CONTABLE	CONCEPTO	RECAUDADO AL 30 DE SEPTIEMBRE 2024
4211-04-009	FEIEF FONDO DE FISCALIZACION Y RECAUDACION 20%	-
4211-04-010	FEIEF FONDO DE FISCALIZACION Y RECAUDACION 2.5%	-
4211-05	**INCENTIVOS A LA VENTA FINAL DE GASOLINAS Y DIESEL**	**1,621,920.00**
4211-05-001	GASOLINAS Y DIESEL 70%	1,504,557.00
4211-05-002	GASOLINAS Y DIESEL 30%	117,363.00
4211-06	**IMPUESTO FEDERAL SOBRE TENENCIA O USO DE VEHÍCULOS**	**2,394.00**
4211-06-001	POR EL IMPUESTO FEDERAL SOBRE TENENCIA O USO DE VEHICULOS	2,394.00
4211-07	**INCENTIVOS POR EL IMPUESTO SOBRE AUTOMÓVILES NUEVOS**	**2,848,976.00**
4211-07-001	INCENTIVOS POR EL I.S.A.N. 20%	2,299,232.00
4211-07-002	INCENTIVOS POR EL I.S.A.N. 2.5%	549,744.00
4211-08	**IMPUESTO POR LA VENTA DE BIENES CUYA ENAJENACIÓN SE ENCUENTRA GRAVADA POR LA LEY DEL IMPUESTO ESPECIAL SOBRE PRODUCCIÓN Y SERVICIOS**	**369,199.00**
4211-08-001	IMPUESTO POR LA VENTA DE BIENES CUYA ENAJENACIÓN SE ENCUENTRA GRAVADA POR LA LEY DEL IEPS 20%	297,958.00
4211-08-002	IMPUESTO POR LA VENTA DE BIENES CUYA ENAJENACIÓN SE ENCUENTRA GRAVADA POR LA LEY DEL IEPS 2.5%	71,241.00
4211-10	**FONDO DEL IMPUESTO SOBRE LA RENTA PARTICIPABLE**	**7,790,690.00**
4211-10-001	FONDO I.S.R.	7,790,690.00
4211-11	**FONDO DE COMPENSACION DEL I.S.A.N**	**267,363.00**
4211-11-001	FONDO DE COMPENSACION DEL I.S.A.N. 20%	215,775.00
4211-11-002	FONDO DE COMPENSACION DEL I.S.A.N. 2.5%	51,588.00
4211-12	**ISR ENAJENACION DE BIENES INMUEBLES**	**1,021,228.00**
4211-12-001	ISR ENAJENACION DE BIENES INMUEBLES 20%	824,171.00
4211-12-002	ISR ENAJENACION DE BIENES INMUEBLES 2.5%	197,057.00
4212	**APORTACIONES**	**179,272,408.29**
4212-01	**FONDO DE APORTACIONES PARA LA INFRAESTRUCTURA SOCIAL MUNICIPAL**	**131,652,175.60**
4212-01-001	Fondo de Aportaciones para la Infraestructura Social Municipal	130,510,926.00
4212-01-002	INTERESES FISM-DF	1,141,249.60
4212-02	**FONDO DE APORTACIONES PARA EL FORTALECIMIENTO DE LOS MUNICIPIOS Y DE LAS DEMARCACIONES TERRITORIALES DEL DISTRITO FEDERAL**	**47,620,232.69**
4212-02-001	Fondo de Aportaciones para el Fortalecimiento de los Municipios y de las Demarcaciones Territoriales del Distrito Federal	47,511,666.00
4212-02-002	INTERESES FORTAMUN-DF	108,566.69
4213	**CONVENIOS**	**11,186,580.03**
4213-01-010	FONDO DE APOYO PARA EL FORTALECIMIENTO DE LAS ENTIDADES FEDERATIVAS (FAFEF)	3,144,079.04
4213-01-022	FONDO DE INFRAESTRUCTURA SOCIAL PARA LAS ENTIDADES (FISE)	7,819,484.08
4213-02-03	GEQ PARTICIPACIONES 2023	-
4213-02-04	GEQ OYA	178,000.00
4213-02-05	IMPUESTO SOBRE NOMINAS (ISN)	-
4213-02-07	GEQ (MUNICIPALIZADO)	-
4213-03-01	SISTEMA MUNICIPAL DIF	-
4213-03-02	CONAFOR	45,016.91

CUENTA CONTABLE	CONCEPTO	RECAUDADO AL 30 DE SEPTIEMBRE 2024
4300	OTROS INGRESOS Y BENEFICIOS	2,483.17
4399-52-05	OTROS INGRESOS	2,483.17
	TOTAL INGRESOS	384,828,692.55

Gastos y Otras Pérdidas:

1. El total de gastos al cierre del mes de septiembre 2024 es de $ 382,814,457.82 (Trescientos ochenta y dos millones ochocientos catorce mil cuatrocientos cincuenta y siete pesos 82/100 M.N.).

MONTO TOTAL DE GASTOS AL 30 DE SEPTIEMBRE 2024	$382,814,457.82

CUENTA		MONTO INDIVIDUAL	PORCENTAJE RESPECTO DEL TOTAL DEL GASTO
5111	REMUNERACIONES AL PERSONAL DE CARÁCTER PERMANENTE	$36,335,982.45	9.49%
5611	CONSTRUCCIÓN EN BIENES NO CAPITALIZABLE	$129,227,010.55	33.76%

II) NOTAS AL ESTADO DE SITUACIÓN FINANCIERA

Activo

Efectivo y Equivalentes

1. Los fondos con afectación especifican que integran el rubro de efectivo y equivalentes por un valor de **$ 50,742,435.60** (Cincuenta millones setecientos cuartenta y dos mil cuatrocientos treinta y cinco pesos 60/100 M.N.), lo conforman 19 cuentas bancarias activas a nombre de Amealco de Bonfil y que al cierre del mes de septiembre 2024 están debidamente conciliadas y se integran como sigue:

CUENTA CONTABLE	INSTUTICION BANCARIA	N. CUENTA	PROGRAMA	TIPO	SALDO FINAL AL 30 DE SEPTIEMBRE 2024
1112-1-2-01	BBVA BANCOMER	0195334349	GASTO CORRIENTE PUNTO DE VENTA	CHEQUE	411,825.71
1112-1-2-04	BBVA BANCOMER	0150524786	INFRACCIONES	CHEQUE	42,346.92
1112-1-2-05	BBVA BANCOMER	00174610881	FONDO DE AHORRO	CHEQUE	206,661.15
1112-1-2-14	BBVA Bancomer	0111400622	CONTINGENCIAS LABORALES	CHEQUE	3,531,952.61
1112-1-2-21	BBVA Bancomer	0112618508	PENSIONES Y JUBILACIONES	CHEQUE	10,620,222.80
1112-1-2-27	BBVA	0114188195	PARTICIPACIONES 2020	CHEQUE	803.43
1112-1-2-35	BBVA	0115963729	SEDESU 2020	CHEQUE	29,887.69

CUENTA CONTABLE	INSTUTICION BANCARIA	N. CUENTA	PROGRAMA	TIPO	SALDO FINAL AL 30 DE SEPTIEMBRE 2024
1112-1-2-37	BBVA	0116105823	PARTICIPACIONES 2021	CHEQUE	5,434.54
1112-1-2-46	BBVA	0117966148	PARTICIPACIONES 2022	CHEQUE	47,765.11
1112-1-2-48	BBVA	0118239142	APORTACIONES DE BENEFICIARIOS	CHEQUE	0.66
1112-1-2-50	BBVA	0118399506	PREDIAL	CHEQUE	10,412.11
1112-1-2-59	BBVA	0119649832	RECURSOS FISCALES 2023	CHEQUE	-
1112-1-2-60	BBVA	0119649840	PARTICIPACIONES 2023	CHEQUE	11,252.75
1112-1-2-63	BBVA	0120407399	CONAFOR	CHEQUE	-
1112-1-2-67	BBVA	0122124661	PARTICIPACIONES 2024	CHEQUE	10,364,947.09
1112-1-2-68	BBVA	0122124637	RECURSOS FISCALES 2024	CHEQUE	2,977,690.01
1112-1-2-70	BBVA	0122315769	PROVISIONES 2024	CHEQUE	1,094,203.03
1112-1-3-06	HSBC	4043245695	NOMINA	CHEQUE	350,082.29
1112-1-3-102	HSBC	4070424882	FORTAMUN 2024	CHEQUE	5,303,520.39
1112-1-3-103	HSBC	4070424890	FAISMUN 2024	CHEQUE	15,733,421.61
1112-1-7-01	Banbajio	440485510101	FISE 2024	CHEQUE	5.70
					50,742,435.60

Los recursos de las Participaciones Federales de los fondos: de Fondo de Fomento Municipal, IEPS, ISR Participable; Ramo 33: FAISMUN y FORTAMUN, serán depositados atendiendo a la calendarización normal publicado en el periódico oficial La Sombra de Arteaga el 05 de enero 2024 y 31 de enero 2024 respectivamente, el día 30 de septiembre 2024 en las cuentas bancarias correspondientes a cada uno, sin embargo por cierre de administración se consideran los ingresos y se dejan en conciliación a la fecha de corte (27-septiembre-2024).

Derechos a recibir Efectivo y Equivalentes y Bienes o Servicios a Recibir

2. El municipio de Amealco de Bonfil al Cierre del mes de septiembre 2024 no tiene saldos pendientes de cobro por contribuciones en juicio.

3. Los derechos a recibir efectivo y equivalentes, y bienes o servicios a recibir, al cierre del mes de septiembre 2024, se integra como sigue:

DERECHOS A RECIBIR BIENES O SERVICIOS				
CUENTA CONTABLE	NOMBRE DEL DEUDOR	FECHA DE VENCIMIENTO	IMPORTE	OBSERVACIONES
1134-000012	JOSUE ALEJANDRO TREJO BARBOSA	16/06/2024	-0.01	060: MAQ.060.FM.24
1134-000012	JOSUE ALEJANDRO TREJO BARBOSA	18/08/2024	233,272.10	240: MAQ.240.FAISMUN.24
1134-000054	CONSTRUCCIONES INTERESTATALES, S.A. DE C.V.	26/08/2024	1,373,298.65	213: MAQ.213.FAISMUN.24
1134-000054	CONSTRUCCIONES INTERESTATALES, S.A. DE C.V.	28/08/2024	2,615,628.21	214: MAQ.214.FAISMUN.24
1134-000273	MUNDO ELECTRICO 2000, S.A. DE C.V.	28/10/2024	196,767.85	387: MAQ.387.FM.24

1134-000494	BELIA VEGA ANAYA	09/09/2024	91,923.14	241: MAQ.241.FAISMUN.24
1134-000767	JAVIER CHAVERO FLORES	30/09/2024	705,978.12	314: MAQ.314.FISE.24
1134-000840	GERMAN LIZARDI GONZALEZ	03/12/2024	148,317.90	389: MAQ.389.FM.24
1134-001995	CONSTRUCTORA ARCONTT S.A. DE C.V.	27/08/2024	356,930.61	270: MAQ.270.FAISMUN.24
1134-002187	SRUIZ EDIFICACIONES INTEGRALES S.A. DE C.V.	08/09/2024	376,330.33	303: MAQ.303.FAISMUN.24
1134-002257	GERARDO BARBOSA CORREA	21/10/2024	594,000.00	347: MAQ.347.FAISMUN.24
1134-002314	GILBERTO SERVANDO OLVERA VEGA	12/10/2024	1,512,636.27	317: MAQ.317.FISE.24
1134-002611	CONSTRUCCIONES ARMOOL S.A. DE C.V	15/09/2024	298,878.47	211: MAQ.211.FAISMUN.24
1134-002846	JESUS ADRIAN GONZALEZ ZALDIVAR	14/10/2024	297,087.04	246: MAQ.246.FAISMUN.24
			8,801,048.68	

Inventarios

4. No aplica para el municipio de Amealco de Bonfil

Almacenes

5. No aplica para el municipio de Amealco de Bonfil

Inversiones Financieras

6. El Municipio de Amealco de Bonfil al cierre del mes de septiembre 2024 no cuenta con Fideicomisos.
7. El Municipio de Amealco de Bonfil no cuenta con inversiones financieras al cierre del mes de septiembre 2024.

Bienes Muebles, Inmuebles e Intangibles

8. Los Bienes Muebles e Inmuebles del Municipio de Amealco de Bonfil al cierre del mes de septiembre 2024 se encuentran integrados como sigue:

BIENES INMUEBLES					
CUENTA CONTABLE	CONCEPTO	IMPORTE	DEPRECIACION ACUMULADA	VALOR EN LIBROS	OBSERVACIONES
1231-1-1-001	Terrenos	10,017,781.25	-	10,017,781.25	SALDO INICIAL
1231-5811	Terrenos	22,482,073.71	-	22,482,073.71	ADQUIRIDO EN EL EJERCICIO 2021
1233-1-01	Edificios y Locales	37,138,201.05	-	37,138,201.05	SALDO INICIAL
1233-1-02	CIRCULADO PERIMETRAL Y FACHADA DE PANTEÓN MUNICIPAL OBRA 274	-	-	-	OBRA CAPITALIZABLE

BIENES INMUEBLES					
CUENTA CONTABLE	CONCEPTO	IMPORTE	DEPRECIACION ACUMULADA	VALOR EN LIBROS	OBSERVACIONES
1233-1-03	REHABILITACIÓN DEL RELLENO SANITARIO MUNICIPAL OBRA 281	-	-	-	OBRA CAPITALIZABLE
1233-1-04	REHABILITACION DE MODULO DE SEGURIDAD UBICADO EN CARRETERA HUIMILPAN OBRA 341	-	-	-	OBRA CAPITALIZABLE
1233-1-05	AMPLIACIÓN DE OBRA CIVIL PARA LOS BAÑOS PUBLICOS EN LA PLAZA HIDALGO OBRA 350	-	-	-	OBRA CAPITALIZABLE
1233-1-06	REHABILITACION DEL RASTRO MUNICIPAL DE AMEALCO DE BONFIL OBRA 488	-	-	-	OBRA CAPITALIZABLE
1233-5831	Edificios no residenciales	17,875,463.24	-	17,875,463.24	OBRA CAPITALIZABLE
1235-2	Edificación no Habitacional en Proceso	-	-	-	INVERSION PUBLICA EN PROCESO
1235-3	Construcción de Obras para el Abastecimiento de Agua, Petróleo, Gas, Electricidad y Telecomunicaciones en Proceso	5,356,837.05	-	5,356,837.05	INVERSION PUBLICA EN PROCESO
1235-4	División de Terrenos y Construcción de Obras de Urbanización en Proceso	1,201,946.68	-	1,201,946.68	INVERSION PUBLICA EN PROCESO
1235-5	Construcción de Vías de Comunicación en Proceso	8,616,095.33	-	8,616,095.33	INVERSION PUBLICA EN PROCESO
1235-1-6111	Edificación habitacional	14,259,451.02	-	14,259,451.02	INVERSION PUBLICA EN PROCESO
1235-7-6171	INSTALACIONES Y EQUIPAMIENTO EN CONSTRUCCIONES	-	-	-	INVERSION PUBLICA EN PROCESO
1235-9-6191	Trabajos de acabados en edificaciones y otros trabajos especializados	-	-	-	INVERSION PUBLICA EN PROCESO
1236-2-6221	Edificación no habitacional	-	-	-	INVERSION PUBLICA EN PROCESO
1236-7-6271	Instalaciones y equipamiento en construcciones	-	-	-	INVERSION PUBLICA EN PROCESO
		116,947,849.33	-	**116,947,849.33**	

BIENES MUEBLES					
CUENTA CONTABLE	CONCEPTO	IMPORTE	DEPRECIACION ACUMULADA	VALOR EN LIBROS	OBSERVACIONES
1241-1-0001	Mobiliario	977,902.97	964,898.91	13,004.06	SALDO INICIAL
1241-1-0002	Equipo de Administracion	75,815.79	75,815.79	-	SALDO INICIAL
1241-1-5111	Muebles de oficina y estantería	2,245,316.26	954,952.48	1,290,363.78	ADQUIRIDOS 2016, A LA FECHA
1241-1-5112	Mobiliario	64,166.56	20,549.93	43,616.63	ADQUIRIDO EN 2018 A LA FECHA
1241-2-5121	Muebles, excepto de oficina y estantería	121,253.64	60,676.38	60,577.26	ADQUIRIDO EN 2018 A LA FECHA
1241-2-0001	Equipo de Servicio	1,100.00	1,099.00	1.00	SALDO INICIAL
1241-3-0001	Bienes Informaticos	1,296,233.95	1,313,364.52	-17,130.57	SALDO INICIAL

BIENES MUEBLES					
CUENTA CONTABLE	CONCEPTO	IMPORTE	DEPRECIACION ACUMULADA	VALOR EN LIBROS	OBSERVACIONES
1241-3-5151	Equipo de cómputo y de tecnología de la información	4,490,384.10	3,544,931.69	945,452.41	ADQUIRIDOS 2016, A LA FECHA
1241-9-0001	Otros Mobiliarios y Equipos de Admin istracion	134,049.08	133,419.84	629.24	RECLASIFICACION
1241-9-5191	Otros mobiliarios y equipos de administración	181,901.16	94,735.25	87,165.91	ADQUIRIDOS 2016, A LA FECHA
1242-1-0001	Equipos y aparatos Audiovisuales	136,795.19	119,482.19	17,313.00	RECLASIFICACION
1242-1-5211	Equipos y aparatos audiovisuales	862,141.88	717,543.41	144,598.47	ADQUIRIDOS EJERCICIO 2017 A LA FECHA
1242-2-0001	Aparatos Deportivos	100,134.00	99,978.00	156.00	RECLASIFICACION
1242-2-5221	Aparatos deportivos	1,248,808.39	1,248,784.39	24.00	ADQUIRIDOS EN 2017, A LA FECHA
1242-3-0001	Camaras fotograficas y de Video	14,152.00	14,151.00	1.00	RECLASIFICACION
1242-3-5231	Cámaras fotográficas y de video	525,075.73	472,438.79	52,636.94	ADQUIRIDOS 2016, A LA FECHA
1242-9-5291	Otro mobiliario y equipo educacional y recreativo	1,034,649.14	327,951.80	706,697.34	ADQUIRIDO EN 2017, A LA FECHA
1242-9-0001	Equipo Educacional Y Recreativo	75,911.13	74,771.13	1,140.00	SALDO INICIAL
1243-1-5311	Equipo médico y de laboratorio	64,295.53	7,501.13	56,794.40	ADQUIRIDO EN EL 2024
1243-2-0001	Instrumental Medico y de Laboratorio	51,660.52	51,657.52	3.00	RECLASIFICACION
1243-2-5321	Instrumental médico y de laboratorio	29,363.16	11,707.92	17,655.24	ADQUIRIDO 2017, A LA FECHA
1244-1-001	Vehiculos y Equipo Terrestre	4,205,774.83	4,205,733.83	41.00	SALDO INICIAL
1244-1-5411	Vehículos y equipo terrestre	21,561,628.91	12,730,586.42	8,831,042.49	ADQUIRIDOS 2016, A LA FECHA
1244-2-001	Carrocerias y remolques	1.00	-	1.00	DONACION 2024
1244-9-0001	Otros Equipos de Transporte	11.00	-	11.00	RECLASIFICACION
1245-1-001	Equipo de Seguridad Publica	233,670.22	-	233,670.22	SALDO INICIAL
1246-1-5611	Maquinaria y equipo agropecuario	479,005.88	131,726.76	347,279.12	ADQUIRIDO EN 2018 A LA FECHA
1246-2-5621	Maquinaria y equipo industrial	152,001.99	96,660.72	55,341.27	ADQUIRIDO 2017,A LA FECHA
1246-3-0001	Maquinaria y Equipo de Construccion	356,500.00	356,499.00	1.00	SALDO INICIAL
1246-3-5631	Maquinaria y Equipo de Construccion	28,346.02	14,409.42	13,936.60	ADQUIRIDA 2019, A LA FECHA
1246-4-001	Sistema de aire acondicionado, calefaccion y de refrigeracion industrial y comercial	1.00	-	1.00	RECLASIFICACION
1246-4-5641	Sistemas de aire acondicionado, calefacción y de refrigeración industrial y comercial	18,850.00	7,382.76	11,467.24	ADQUIRIDO 2020, A LA FECHA
1246-5-0001	Equipos y Aparatos de Comunicación y Telecomunicacion	159,518.80	159,496.80	22.00	SALDO INICIAL

BIENES MUEBLES					
CUENTA CONTABLE	CONCEPTO	IMPORTE	DEPRECIACION ACUMULADA	VALOR EN LIBROS	OBSERVACIONES
1246-5-5651	Equipo de comunicación y telecomunicación	675,139.85	376,066.07	299,073.78	ADQUIRIDOS 2016, A LA FECHA
1246-6-0001	Maquinaria y Equipo Electrico Y Electronico	5,300.00	5,299.00	1.00	SALDO INICIAL
1246-6-5661	Equipos de generación eléctrica, aparatos y accesorios eléctricos	397,609.75	213,301.33	184,308.42	ADQUIRIDO EN 2018, A LA FECHA
1246-7-0001	Herramientas y Maquinas-Herramienta	141,065.77	138,141.33	2,924.44	SALDO INICIAL
1246-7-5671	Herramientas y máquinas-herramienta	638,054.35	222,746.90	415,307.45	ADQUIRIDOS 2016, A LA FECHA
1246-9-0001	Otros Equipos	928,328.89	628,452.83	299,876.06	RECLASIFICACION
1246-9-5691	Otros equipos	2,830,849.37	913,076.61	1,917,772.76	ADQUIRIDOS 2016, A LA FECHA
1244-9-5491	Otros equipos de transporte	809,998.04	809,996.04	2.00	ADQUIRIDOS 2016, A LA FECHA
1247-1-001	Bienes Artisticos y Culturales	6,968.29	-	6,968.29	SALDO INICIAL
		47,359,734.14	**31,319,986.89**	**16,039,747.25**	

El método de depreciación utilizado es aplicando porcentajes, adoptando los porcentajes emitidos en la "Guía de vida útil Estimada y Porcentaje de Depreciación" publicada en el Diario Oficial de la Federación el 15 de Agosto de 2012 y aprobado por el H. Ayuntamiento del Municipio de Amealco de Bonfil el 15 de Mayo de 2015; de tal forma que la depreciación acumulada al 30 de septiembre 2024 asciende a $ 31,319,986.89 (Treinta y un millones trescientos diesinueve mil novecientos ochenta y seis pesos 89/100 M.N.) de lo cual $ 3,983,553.27 (Tres millones novecientos ochenta y tres mil quinientos cincuenta y tres pesos 27/100 M.N.) corresponden a la depreciación del ejercicio 2024 y $ 2,157,154.41 (Dos millones ciento cincuenta y siete mil ciento cincuenta y cuatro pesos 41/100), corresponde abajas de bienes (al 30 de septiembre 2024).

9. El Municipio de Amealco de Bonfil al cierre del mes de septiembre 2024 cuenta con los siguientes Activos Intangibles.

Estimaciones y Deterioros

ACTIVOS INTANGIBLES					
CUENTA CONTABLE	CONCEPTO	IMPORTE	AMORTIZACION ACUMULADA	VALOR EN LIBROS	OBSERVACIONES
1251-5911	Software	171,941.00	171,924.00	17.00	ADQUIRIDOS EN EL EJERCICIO 2016
1254-1-5971	Licencias informáticas e intelectuales	440,257.56	388,494.47	51,763.09	ADQUIRIDOS EN EL EJERCICIO 2017,2022.
		612,198.56	**560,418.47**	**51,780.09**	

10. El Municipio de Amealco de Bonfil al cierre del mes de septiembre 2024, tiene registrado un importe de $ 560,418.47 (Quinientos sesenta mil cuatrocientos dieciocho pesos 47/100, M.N.), en el rubro de Amortizaciones.

Otros Activos

11. El Municipio de Amealco de Bonfil al cierre del mes de septiembre 2024 presenta un saldo en el rubro de Otros Activos Circulantes de 40,000.00 (Cuarenta mil pesos), por concepto de depósito en garantía.

Pasivo

1. El saldo de este rubro por **$ 23,646,356.41** (Veintitres millones seiscientos cuarenta y seis mil trescientos cincuenta y seis pesos 41/100 M.N.) está integrado por el total de pagos pendientes a proveedores, contratistas, otros acreedores diversos, así como prestaciones salariales y las retenciones pendientes de enterar al cierre del mes de septiembre 2024 como sigue:

CUENTA	VENCIMIENTO	CONCEPTO	FACTIBILIDAD DE PAGO	Suma de Abonos al 30 de septiembre 2024
2111-3-1321	De 0 a 90 días	Primas De Vacaciones, Dominical Y Gratificación De Fin De Año	FACTIBLE DE PAGO	496,134.39
2111-3-1323		Aguinaldo	FACTIBLE DE PAGO	124,299.41
2111-5-1593		Vacaciones	FACTIBLE DE PAGO	30,858.65
2112-1-000067		Rosalba Garduño Sanchez	FACTIBLE DE PAGO	5,765.32
2112-1-000070		Enrique Gonzalez Mondragon	FACTIBLE DE PAGO	97,350.00
2112-1-000103		Gasolineria De Amealco, S.A. De C.V.	FACTIBLE DE PAGO	412,948.38
2112-1-000588		Antonio Bolaños Hernandez	FACTIBLE DE PAGO	93,960.00
2112-1-002575		Energeticos Huma S.A. De C.V.	FACTIBLE DE PAGO	59,927.98
2112-1-002592		Pedro Lopez Guzman	FACTIBLE DE PAGO	116,000.00
2112-2-000074		Rogelio Martinez Cano	FACTIBLE DE PAGO	30,356.74
2112-2-002770		Autos Y Equipos Multimarcas Sa De Cv	FACTIBLE DE PAGO	2,328,841.95
2112-3981		Impuesto Sobre Nóminas Y Otros Que Se Deriven De Una Relación Laboral	FACTIBLE DE PAGO	641,214.00
2113-000012		Josue Alejandro Trejo Barbosa	FACTIBLE DE PAGO	777,573.67
2113-000054		Construcciones Interestatales, S.A. De C.V.	FACTIBLE DE PAGO	7,191,636.31
2113-001995		Constructora Arcontt S.A. De C.V.	FACTIBLE DE PAGO	3,219,188.29
2113-002187		Sruiz Edificaciones Integrales S.A. De C.V.	FACTIBLE DE PAGO	1,254,434.44
2113-002257		Gerardo Barbosa Correa	FACTIBLE DE PAGO	1,979,999.99
2113-002611		Construcciones Armool S.A. De C.V	FACTIBLE DE PAGO	597,756.93
2113-002846		Jesus Adrian Gonzalez Zaldivar	FACTIBLE DE PAGO	990,290.14
2117-001		Retencion I.S.P.T.	FACTIBLE DE PAGO	2,730,001.48
2117-003		I.S.R. Honorarios	FACTIBLE DE PAGO	4,595.67
2117-011		Cuota Sindical	FACTIBLE DE PAGO	17,228.00
2117-016		Penalizaciones A Contratistas	FACTIBLE DE PAGO	8,053.64
2117-018		Retencion Ispt (Finiquitos Y Liquidaciones)	FACTIBLE DE PAGO	51,007.66
2117-019		Isr Retenido Resico	FACTIBLE DE PAGO	2,630.95
			Total de 0 a 90 días	**23,262,053.99**
2111-3-1321	De 90 a 180 días	Primas De Vacaciones, Dominical Y Gratificación De Fin De Año	FACTIBLE DE PAGO	4,678.00
2111-3-1323		Aguinaldo	FACTIBLE DE PAGO	3,110.00
2112-1-002002		Patricia Rodriguez Lopez	FACTIBLE DE PAGO	57,790.00
2112-1-002493		Maycon Muñoz Mejia	FACTIBLE DE PAGO	0.06
2115-4411		Ayudas Sociales A Personas	FACTIBLE DE PAGO	1,815.00
2117-018		Retencion Ispt (Finiquitos Y Liquidaciones)	FACTIBLE DE PAGO	46,499.93
			Total de 90 a 180 días	**113,892.99**
2111-3-1321		Primas De Vacaciones, Dominical Y Gratificación De Fin De Año	FACTIBLE DE PAGO	629.00

CUENTA	VENCIMIENTO	CONCEPTO	FACTIBILIDAD DE PAGO	Suma de Abonos al 30 de septiembre 2024
2112-1-002002	De 180 a360 días	Patricia Rodriguez Lopez	FACTIBLE DE PAGO	191,569.00
2117-018		Retencion Ispt (Finiquitos Y Liquidaciones)	FACTIBLE DE PAGO	71,258.38
			Total de 180 a 360 días	**263,456.38**
2117-018	Mayor a 360 días	Retencion Ispt (Finiquitos Y Liquidaciones)	FACTIBLE DE PAGO	6,953.05
			Total de mayor a 360 días	**6,953.05**
			TOTAL GENERAL	**23,646,356.41**

Fondos y Bienes de Terceros en Garantía y/o administración

1. Los Fondos de Bienes de Terceros en Administración y/o en Garantía a corto plazo ascienden a **$ 207,416.92** (Doscientos siete mil cuatrocientos diesiseis pesos 92/100 M.N.), que representa el saldo de fondo de ahorro de empleados al 30 de septiembre 2024, el cual se administra en una cuenta bancaria del municipio y se entrega a los trabajadores en la segunda quincena del mes de diciembre, por convenio, y de acuerdo al convenio de ahí se otorgan préstamos a los trabajadores por lo que el saldo durante el periodo del 01 de enero al 31 de Diciembre fluctúa de manera constante por los préstamos, las recuperaciones de préstamo y las aportaciones quincenales, para el caso específico del ejercicio 2024 por ser último año de la administración 2021-2024, en el mes de septiembre se pagó el fondo de ahorro devengado al 30 de septiembre 2024.

Pasivos Diferidos

2. El Municipio de Amealco de Bonfil no cuenta con otros pasivos al cierre del mes de septiembre 2024 más que los mencionados en el punto 1 y 2 de este apartado.

Provisiones

3. Se presentan las siguientes provisiones

CONCEPTO	RECURSO	IMPORTE DE LA PROVISION	MES
PRIMA VACACIONAL	PARTICIPACIONES	629.00	mar-24
PRIMA VACACIONAL	PARTICIPACIONES	4,006.00	abr-24
PRIMA VACACIONAL	PARTICIPACIONES	6,765.00	may-24
AGUINALDO	PARTICIPACIONES	3,110.00	jun-24
AGUINALDO	PARTICIPACIONES	7,354.00	jul-24
PRIMA VACACIONAL	PARTICIPACIONES	137,261.00	jul-24
PRIMA VACACIONAL	FORTAMUN	36,069.00	jul-24
AGUINALDO	PARTICIPACIONES	26,941.00	ago-24
PRIMA VACACIONAL	PARTICIPACIONES	136,165.00	ago-24
PRIMA VACACIONAL	FORTAMUN	36,069.00	ago-24
		394,369.00	

Otros Pasivos

4. El Municipio de Amealco de Bonfil no cuenta con otros pasivos al cierre del mes de septiembre más que los mencionados en el punto 1 y 2 de este apartado

III) NOTAS AL ESTADO DE VARIACIÓN EN LA HACIENDA PÚBLICA

1. Al cierre del mes de septiembre 2024 no existe modificación al patrimonio contribuido.

2. El Patrimonio generado al cierre del mes de septiembre 2024, es como sigue:

CUENTA	MONTO 2024	2023	VARIACION
RESULTADO DEL EJERCICIO	**2,014,235.09**	**39,944,335.19**	**-37,930,100.10**
RESULTADOS DE EJERCICIOS ANTERIORES	**122,680,418.38**	**87,410,236.88**	**35,270,181.50**
REVALÚOS	0.00	0.00	0.00
Revalúo de Bienes Inmuebles	0.00	0.00	0.00
Revalúo de Bienes Muebles	0.00	0.00	0.00
Revalúo de Bienes Intangibles	0.00	0.00	0.00
Otros Revalúos	0.00	0.00	0.00
RESERVAS	0.00	0.00	0.00
Reservas de Patrimonio	0.00	0.00	0.00
Reservas Territoriales	0.00	0.00	0.00
Reservas por Contingencias	0.00	0.00	0.00
RECTIFICACIONES DE RESULTADOS DE EJERCICIOS ANTERIORES	**-13,261,424.16**	**-13,261,424.16**	**0.00**
Cambios en Políticas Contables	0.00	0.00	0.00
Cambios por Errores Contables	-13,261,424.16	-13,261,424.16	**0.00**

IV) NOTAS AL ESTADO DE FLUJOS DE EFECTIVO

1. El análisis de los saldos inicial y final que figuran en la última parte del Estado de Flujo de Efectivo en la cuenta de efectivo y equivalentes es como sigue:

Efectivo y Equivalentes		
Concepto	**2024**	**2023**
Efectivo	-	-
Bancos –Tesorería	50,742,435.60	64,491,062.82
Bancos- Dependencias	-	-
Inversiones Temporales (hasta 3 meses)	-	-
Fondos con Afectación Específica	-	-
Depósitos de Fondos de Terceros y Otros	-	-
Otros Efectivos y Equivalentes	-	-
Total	**50,742,435.60**	**64,491,062.82**

2. El detalle de las adquisiciones de bienes muebles e inmuebles con su monto global y qué porcentaje de estas adquisiciones fueron realizadas mediante subsidios de capital del sector central. Adicionalmente revelar el importe de los pagos que durante el período se hicieron por la compra de los elementos citados.

Adquisiciones de Actividades de Inversión efectivamente pagadas		
Concepto	**2024**	**2023**
Bienes Inmuebles, Infraestructura y Construcciones en Proceso	149,135,379.67	165,266,884.70
Terrenos	-	-
Viviendas	-	-
Edificios no Habitacionales	-	-
Infraestructura	-	-
Construcciones en Proceso en Bienes de Dominio Público	-	-
Construcciones en Proceso en Bienes Propios	-	-
Otros Bienes Inmuebles	-	-

Adquisiciones de Actividades de Inversión efectivamente pagadas		
Concepto	**2024**	**2023**
Bienes Muebles	869,409.78	3,603,210.23
Mobiliario y Equipo de Administración	-	-

Adquisiciones de Actividades de Inversión efectivamente pagadas		
Mobiliario y Equipo Educacional y Recreativo	-	-
Equipo e Instrumental Médico y de Laboratorio	-	-
Vehículos y Equipo de Transporte	-	-
Equipo de Defensa y Seguridad	-	-
Maquinaria, Otros Equipos y Herramientas	-	-
Colecciones, Obras de Arte y Objetos Valiosos	-	-
Activos Biológicos	-	-
Otras Inversiones	-	-
Total	**869,409.78**	**3,603,210.23**

3. Conciliación de los Flujos de Efectivo Netos de las Actividades de Operación y la cuenta de Ahorro/Desahorro antes de Rubros Extraordinarios:

Conciliacion de flujos de efectivo netos		
Concepto	**2024**	**2023**
Resultados del Ejercicio Ahorro/Desahorro	2,014,235.09	39,944,335.19
Movimientos de partidas (o rubros) que no afectan al efectivo		
Depreciación	- 31,319,986.89	- 30,083,556.51
Amortización	- 560,418.47	- 589,968.48
Incrementos en las provisiones	-	
Incremento en inversiones producido por revaluación	-	
Ganancia/pérdida en venta de bienes muebles, inmuebles e intangibles	-	
Incremento en cuentas por cobrar	-	
Flujos de Efectivo Netos de las Actividades de Operación	**136,305,905.23**	**182,680,302.04**

V) CONCILIACIÓN ENTRE LOS INGRESOS PRESUPUESTARIOS Y CONTABLES, ASÍ COMO ENTRE LOS EGRESOS PRESUPUESTARIOS Y LOS GASTOS CONTABLES

La conciliación se presentará atendiendo a lo dispuesto por la Acuerdo por el que se emite el formato de conciliación entre los ingresos presupuestarios y contables, así como entre los egresos presupuestarios y los gastos contables que al cierre del mes de septiembre 2024 es como sigue:

Municipio de Amealco de Bonfil

Conciliación entre los Ingresos Presupuestarios y Contables

Del 01 de enero al 30 de septiembre 2024

1.-TOTAL DE INGRESOS PRESUPUESTARIOS	**$384,829,652.38**
2. MÁS INGRESOS CONTABLES NO PRESUPUESTARIOS	**$2,483.17**
2.1 INGRESOS FINANCIEROS	$0.00
2.2 INCREMENTO POR VARIACIÓN DE INVENTARIOS	$0.00
2.3 DISMINUCIÓN DEL EXCESO DE ESTIMACIONES POR PÉRDIDA O DETERIORO U OBSOLESCENCIA	$0.00
2.4 DISMINUCIÓN DEL EXCESO DE PROVISIONES	$0.00
2.5 OTROS INGRESOS Y BENEFICIOS VARIOS	$2,483.17
2.6 OTROS INGRESOS CONTABLES NO PRESUPUESTARIOS	$0.00
3. MENOS INGRESOS PRESUPUESTARIOS NO CONTABLES	**$3,443.00**
3.1 APROVECHAMIENTOS PATRIMONIALES	$0.00
3.2 INGRESOS DERIVADOS DE FINANCIAMIENTOS	$0.00
3.3 OTROS INGRESOS PRESUPUESTARIOS NO CONTABLES	$3,443.00
4. TOTAL DE INGRESOS CONTABLES	**$384,828,692.55**

Municipio de Amealco de Bonfil
Conciliación entre los Egresos Presupuestarios y Contables
Del 01 de enero al 30 de septiembre 2024

1.-TOTAL DE EGRESOS PRESUPUESTARIOS	**$417,346,924.61**
2. MENOS EGRESOS PRESUPUESTARIOS NO CONTABLES	**$210,459,938.56**
2.1 MATERIAS PRIMAS Y MATERIALES DE PRODUCCIÓN Y COMERCIALIZACIÓN	$0.00
2.2 MATERIALES Y SUMINISTROS	$42,031,884.65
2.3 MOBILIARIO Y EQUIPO DE ADMINISTRACIÓN	$198,667.82
2.4 MOBILIARIO Y EQUIPO EDUCACIONAL Y RECREATIVO	$74,550.85
2.5 EQUIPO E INSTRUMENTAL MÉDICO Y DE LABORATORIO	$64,295.53
2.6 VEHÍCULOS Y EQUIPO DE TRANSPORTE	$2,841,741.95
2.7 EQUIPO DE DEFENSA Y SEGURIDAD	$0.00
2.8 MAQUINARIA, OTROS EQUIPOS Y HERRAMIENTAS	$49,352.32
2.9 ACTIVOS BIOLÓGICOS	$0.00
2.10 BIENES INMUEBLES	$0.00
2.11 ACTIVOS INTANGIBLES	$53,186.00
2.12 OBRA PÚBLICA EN BIENES DE DOMINIO PÚBLICO	$158,661,340.64
2.13 OBRA PÚBLICA EN BIENES PROPIOS	$6,484,918.80
2.14 ACCIONES Y PARTICIPACIONES DE CAPITAL	$0.00
2.15 COMPRA DE TÍTULOS Y VALORES	$0.00
2.16 CONCESIÓN DE PRÉSTAMOS	$0.00
2.17 INVERSIONES EN FIDEICOMISOS, MANDATOS Y OTROS ANÁLOGOS	$0.00
2.18 PROVISIONES PARA CONTINGENCIAS Y OTRAS EROGACIONES ESPECIALES	$0.00
2.19 AMORTIZACIÓN DE LA DEUDA PÚBLICA	$0.00
2.20 ADEUDOS DE EJERCICIOS FISCALES ANTERIORES (ADEFAS)	$0.00
2.21 OTROS EGRESOS PRESUPUESTARIOS NO CONTABLES	$0.00
3. MÁS GASTOS CONTABLES NO PRESUPUESTARIOS	**$175,927,471.77**
3.1 ESTIMACIONES, DEPRECIACIONES, DETERIOROS, OBSOLESCENCIA Y AMORTIZACIONES	$4,272,574.32
3.2 PROVISIONES	$0.00
3.3 DISMINUCIÓN DE INVENTARIOS	$0.00
3.4 OTROS GASTOS	$396,002.25
3.5 INVERSION PÚBLICA NO CAPITALIZABLE	$129,227,010.55
3.6 MATERIALES Y SUMINISTROS (CONSUMO)	$42,031,884.65
3.7 OTROS GASTOS CONTABLES NO PRESUPUESTARIOS	$0.00
4. TOTAL DE GASTOS CONTABLES	**$382,814,457.82**

c) NOTAS DE MEMORIA (CUENTAS DE ORDEN)

Cuentas de orden Contables

Valores. Nada que manifestar al cierre del mes de septiembre 2024

Emisión de Obligaciones. Nada que manifestar al cierre del mes de septiembre 2024

Juicios: Al 30 de septiembre 2024

JUICIOS		
Cuenta de Orden Contable	Concepto	Importe
7410-1-026	J. IVÁN JASEL ROCHA GONZÁLEZ	176,921.47
7410-1-039	ARACELI URIBE CANO EXP 1679/2021/1	706,543.74
7410-1-040	MARCELINO NARCISO FRANCISCO EXP/1209/2021/1	13,034.90
7410-1-043	MA. DEL PUEBLITO ALEGRIA CORTEZ EXP/1476/2021/1	287,226.38
7410-1-046	PANFILO PICAZO JACOBO EXP/1944/21/1	8,553.16
7410-1-047	MARIELA CORREA DIAZ EXP/1784/2021	176,921.47
7410-1-048	DELIA GARDUÑO DURAN EXP/1562/21/1	20,000.85
7410-1-053	JULIAN REYES ARGUETA EXP/170/2022/1	437,095.35
7410-1-054	TERESA DIONISIO GUILLERMO EXP/335/2022/1	28,520.41
7410-1-056	ELENA OBREGÓN LUNA EXP/174/2022/1	10,118.45
7410-1-057	SAMUEL ARCINIEGA FLORES EXP/174/2022/1	266,119.63
7410-1-058	LEONEL MONDRAGÓN GARCÍA EXP/174/2022/1	257,024.30
7410-1-061	MIGUEL ÁLVAREZ VALDEZ EXP/340/2022/1	266,484.13
7410-1-062	MA. DEL ROSARIO PÉREZ CARRILLO EXP/524/2022/1	170,189.46
7410-1-063	VIRGINIA CHAPARRO SÁNCHEZ EXP/886/2022/1	331,088.22
7410-1-069	JUANA RAMIREZ GARCIA 174/2022/1	14,656.00
7410-1-070	MA. RAQUEL BENAVIDEZ GARDUÑO 882/2022/1	18,867.05
7410-1-071	JAIME URIBE GONZALEZ 554/2023/1	145,896.36
7410-1-073	MARIELA CORREA DIAZ EXP/1551/2022/1	76,921.47
7410-1-075	VIRGINIA CHAPARRO SANCHEZ EXP 2079/2021/1	285,623.30
7410-1-076	J IVAN JASEL ROCHA GONZALEZ EXP 756/2023/1	105,323.00
7410-1-077	ADRIANA VAZQUEZ VEGA EXP 938/2023/1	2,062.15
7410-1-078	FELIPE CHAPARRO MONDRAGON EXP 108/2023/1	87,986.30
7410-1-079	CARLOS EDUARDO ESPINDOLA MONTES EXP 802/2023/1	11,015.00
7410-1-080	MIGUEL ANGEL PEREZ REAL EXP 153/2024/1	452,639.00
7410-1-081	LUIS JAVIER NARCISO HERNANDEZ EXP 302/2024/1	1,256.89
7410-1-082	LUIS JAVIER NARCISO HERNANDEZ EXP 256/2024/1	268.96
7410-1-083	XOCHITL ZEPEDA GARDUÑO EXP 545/2024/1	10,000.00
7410-1-084	GUSTAVO RUPERTO BERNABÉ EXP 447/2024/1	85,231.00
7410-1-085	PEDRO SANCHEZ FLORES EXP 2311018/SJR	400.00
7410-1-086	GIOVANNI VALERIO LICEA 749/2024/1	79,986.56
7410-1-087	MAYRA ISELA SOTO GARCIA EXP. 727/2024/1	113,782.42
7410-1-088	MA. GUADALUPE FUERTES GARCIA EXP.656/2024/1	178,290.00
7410-1-089	DAVID MARTINEZ RODRIGUEZ EXP. 728/2024/1	315,954.35
7410-1-090	GABRIEL BECERRA RORIGUEZ EXP. 660/2024/1	336,964.75
7410-1-091	DIANA RODRIGUEZ JURADO EXP.661/2024/1	187,500.61
7410-1-092	MA. GUADALUPE RODRIGUEZ ARIAS EXP. 659/2024/1	205,928.96
7410-1-093	ISAAC SIXTO SATURNINO EXP. 2407002/SJR	299,751.39
7410-1-094	J. SOSTENES CORREA C. EXP. 2407003/SJR	356,677.28
7410-1-095	BENITO DE JESUS HERNANDEZ EXP.746/2024/1	240,301.14

JUICIOS		
Cuenta de Orden Contable	Concepto	Importe
7410-1-096	FILIBERTO PERALTA ALEGRIA EXP. 821/2024/1	224,624.28
		6,993,750.14

De los registros en cuentas de orden respecto a los juicios laborales, el recurso se encuentra provisionado en una cuenta bancaria etiquetada como "Contingencias Laborales", con número 0111400622 de la institución bancaria BBVA, y que al cierre del mes de septiembre 2024 presenta un saldo en libros de $ 3,531,952.61 (Tres millones quinientos treinta y un mil novecientos cincuenta y dos pesos 61/100 M.N.), saldo de remanentes de ejercicios anteriores para hacer frente a estas contingencias.

Se registra en las cuentas de orden contable 7810 y 7820 los adeudos del Impuesto predial de ejercicios anteriores al 30 de septiembre 2024, Importe que integra el adeudo del impuesto predial más el 25% para educación y obras públicas municipales, que, al cierre del mes de septiembre, asciende a $ 20,267,473.32 (Veinte millones doscientos sesenta y siete mil cuatrocientos setenta y tres pesos 32/100 M.N.).

Cuentas de orden Presupuestarias

CUENTAS DE ORDEN PRESUPUESTARIAS	AL 30 DE SEPTIEMBRE 2024
LEY DE INGRESOS	
LEY DE INGRESOS ESTIMADA	*$444,801,844.00*
LEY DE INGRESOS POR EJECUTAR	*$103,945,623.24*
MODIFICACIONES A LA LEY DE INGRESOS ESTIMADA	*$43,973,431.62*
LEY DE INGRESOS DEVENGADA	*$384,829,652.38*
LEY DE INGRESOS RECAUDADA	*$384,829,652.38*

PRESUPUESTO DE EGRESOS	
PRESUPUESTO DE EGRESOS APROBADO	*$444,801,844.00*
PRESUPUESTO DE EGRESOS POR EJERCER	*$53,148,324.53*
MODIFICACIONES AL PRESUPUESTO DE EGRESOS APROBADO	*$72,977,254.11*
PRESUPUESTO DE EGRESOS COMPROMETIDO	*$464,630,773.58*
PRESUPUESTO DE EGRESOS DEVENGADO	*$417,346,924.61*
PRESUPUESTO DE EGRESOS EJERCIDO	*$396,638,797.02*
PRESUPUESTO DE EGRESOS PAGADO	*$396,638,797.02*

Se realizan las siguientes ampliaciones presupuestales afectando el presupuesto de Egresos por ejecución de recursos de ejercicios anteriores, 2021 Y 2022 y 2023 y ampliaciones a la Ley de Ingresos 2023.

AMPLIACIONES Y REDUCCIONES PRESUPUESTALES (EGRESOS)		
CONCEPTO	IMPORTE	OBSERVACION
REMANENTES DE EJERCICIOS ANTERIORES	1,251,400.00	RECURSOS FISCALES 2022
REMANENTES DE EJERCICIOS ANTERIORES	4,244,259.00	RECURSOS FISCALES 2023
REMANENTES DE EJERCICIOS ANTERIORES	789,252.52	PARTICIPACIONES 2022
REMANENTES DE EJERCICIOS ANTERIORES	11,871,490.23	PARTICIPACIONES 2023

AMEALCO DE BONFIL

Informe de avance de gestion financiera al 30 de septiembre 2024

AMPLIACIONES Y REDUCCIONES PRESUPUESTALES (EGRESOS)		
CONCEPTO	IMPORTE	OBSERVACION
REMANENTES DE EJERCICIOS ANTERIORES	4,004,253.06	FEIEF 2023
REMANENTES DE EJERCICIOS ANTERIORES	497,896.60	FORTAMUN 2023
REMANENTES DE EJERCICIOS ANTERIORES	800,894.10	FAISMUN 2023
REMANENTES DE EJERCICIOS ANTERIORES	4,491,541.48	FAFEF 2023
REMANENTES DE EJERCICIOS ANTERIORES	794,685.28	PARTICIPACIONES 2023
REMANENTES DE EJERCICIOS ANTERIORES	186,314.25	CONAFORT
REMANENTES DE EJERCICIOS ANTERIORES	836,223.82	RECURSOS FISCALES EJERCICIOS ANTERIORES
REMANENTES DE EJERCICIOS ANTERIORES	- 31,560.34	PARTICIPACIONES 2023
REMANENTES DE EJERCICIOS ANTERIORES	107,000.14	RECURSOS FISCALES EJERCICIOS ANTERIORES
REMANENTES DE EJERCICIOS ANTERIORES	285,663.18	RECURSOS FISCALES EJERCICIOS ANTERIORES
REMANENTES DE EJERCICIOS ANTERIORES	4,957.20	RECURSOS FISCALES EJERCICIOS ANTERIORES
REMANENTES DE EJERCICIOS ANTERIORES	13,516.39	RECURSOS FISCALES EJERCICIOS ANTERIORES
REMANENTES DE EJERCICIOS ANTERIORES	- 95,692.58	PARTICIPACIONES 2022
REMANENTES DE EJERCICIOS ANTERIORES	55,000.00	RECURSOS FISCALES EJERCICIOS ANTERIORES
REMANENTES DE EJERCICIOS ANTERIORES	1,303,728.20	RECURSOS FISCALES EJERCICIOS ANTERIORES
REMANENTES DE EJERCICIOS ANTERIORES	800,000.00	RECURSOS FISCALES EJERCICIOS ANTERIORES
REMANENTES DE EJERCICIOS ANTERIORES	20,000.00	RECURSOS FISCALES EJERCICIOS ANTERIORES
REMANENTES DE EJERCICIOS ANTERIORES	7,151.54	RECURSOS FISCALES EJERCICIOS ANTERIORES
REMANENTES DE EJERCICIOS ANTERIORES	- 90,072.54	RECURSOS FISCALES EJERCICIOS ANTERIORES
	32,147,901.53	

AMPLIACIONES Y REDUCCIONES PRESUPUESTALES (INGRESOS)		
CONCEPTO	IMPORTE	OBSERVACION
FAFEF 2023	3,144,079.04	FAFEF, RECURSO POR RECIBIR DE OBRAS PENDIENTES DEL EJERCICIO ANTERIOR
	3,144,079.04	

VARIACION	**29,003,822.49**

Bajo protesta de decir verdad declaramos que los Estados Financieros y sus Notas son razonablemente correctos y responsabilidad del emisor

Ing. René Mejía Montoya
Presidente Municipaln

C.P. Bibiana Garfias Arias
Directora de Finanzas

MUNICIPIO DE AMEALCO DE BONFIL, QRO.

Estado Analítico del Activo

Informe de avance de gestion financiera al 30 de septiembre 2024

(Cifras en Pesos)

Concepto	Saldo Inicial	Cargos del Periodo	Abonos del Periodo	Saldo Final	Variación del Periodo
ACTIVO	**178,980,046**	**1,413,025,823**	**1,399,383,008**	**192,622,861**	**13,642,814**
Activo Circulante	**75,899,170**	**1,234,927,135**	**1,251,242,821**	**59,583,484**	**-16,315,685**
Efectivo y Equivalentes	64,491,063	803,788,744	817,537,371	50,742,436	-13,748,627
Derechos a Recibir Efectivo o Equivalentes	123,744	386,734,471	386,858,216	0	-123,744
Derechos a Recibir Bienes o Servicios	11,225,072	44,403,920	46,827,944	8,801,049	-2,424,024
Inventarios	0	0	0	0	0
Almacenes	0	0	0	0	0
Estimación por Pérdida o Deterioro de Activos Circulantes	0	0	0	0	0
Otros Activos Circulantes	59,290	0	19,290	40,000	-19,290
Activo No Circulante	**103,080,877**	**178,098,688**	**148,140,188**	**133,039,377**	**29,958,500**
Inversiones Financieras a Largo Plazo	0	0	0	0	0
Derechos a Recibir Efectivo o Equivalentes a Largo Plazo	0	0	0	0	0
Bienes Inmuebles, Infraestructura y Construcciones en Proceso	85,601,809	172,622,231	141,276,191	116,947,849	31,346,040
Bienes Muebles	46,961,249	3,228,628	2,830,143	47,359,734	398,485
Activos Intangibles	601,376	53,186	42,363	612,199	10,823
Depreciación, Deterioro y Amortización Acumulada de Bienes	-30,083,557	2,194,642	3,991,491	-31,880,405	-1,796,849
Activos Diferidos	0	0	0	0	0
Estimación por Pérdida o Deterioro de Activos no Circulantes	0	0	0	0	0
Otros Activos no Circulantes	0	0	0	0	0

Bajo protesta de decir verdad declaramos que los Estados Financieros y sus notas, son razonablemente correctos y son responsabilidad del emisor.

ING. RENÉ MEJÍA MONTOYA
PRESIDENTE MUNICIPAL

C.P. BIBIANA GARFIAS ARIAS
DIRECTORA DE FINANZAS

MUNICIPIO DE AMEALCO DE BONFIL, QRO.

Estado Analítico de la Deuda y Otros Pasivos

Informe de avance de gestion financiera al 30 de septiembre 2024

(Cifras en Pesos)

Denominación de las Deudas	Moneda de Contratación	Institución o País Acreedor	Saldo Inicial del Periodo	Saldo Final del Periodo
DEUDA PÚBLICA				
Corto Plazo				
Deuda Interna			**0**	**0**
Instituciones de Crédito	Peso	México	0	0
Títulos y Valores	Peso	México	0	0
Arrendamientos Financieros	Peso	México	0	0
Deuda Externa			**0**	**0**
Organismos Financieros Internacionales	Peso	México	0	0
Deuda Bilateral	Peso	México	0	0
Títulos y Valores	Peso	México	0	0
Arrendamientos Financieros	Peso	México	0	0
Subtotal de Deuda Pública a Corto Plazo			**0**	**0**
Largo Plazo				
Deuda Interna			**0**	**0**
Instituciones de Crédito	Peso	México	0	0
Títulos y Valores	Peso	México	0	0
Arrendamientos Financieros	Peso	México	0	0
Deuda Externa			**0**	**0**
Organismos Financieros Internacionales	Peso	México	0	0
Deuda Bilateral	Peso	México	0	0
Títulos y Valores	Peso	México	0	0
Arrendamientos Financieros	Peso	México	0	0
Subtotal de Deuda Pública a Largo Plazo			**0**	**0**
Total de Otros Pasivos	Peso	México	**7,551,060**	**23,853,773**
Total de Deuda Pública y Otros Pasivos			**7,551,060**	**23,853,773**

Bajo protesta de decir verdad declaramos que los Estados Financieros y sus notas, son razonablemente correctos y son responsabilidad del emisor.

ING. RENÉ MEJÍA MONTOYA
PRESIDENTE MUNICIPAL

C.P. BIBIANA GARFIAS ARIAS
DIRECTORA DE FINANZAS



Avance de Gestión Financiera
Septiembre 2024
Municipio de Amealco de Bonfil.

Apartado 2. Estados e Informes Presupuestarios

MUNICIPIO DE AMEALCO DE BONFIL, QRO.
Estado Analítico de Ingresos
Informe de avance de gestion financiera al 30 de septiembre 2024

Rubro de Ingresos	Ingreso					Diferencia
	Estimado	Ampliaciones y Reducciones	Modificado	Devengado	Recaudado	
	(1)	(2)	(3= 1 + 2)	(4)	(5)	(6= 5 - 1)
Impuestos	26,698,250	0	26,698,250	21,122,554	21,122,554	-5,575,696
Cuotas y Aportaciones de Seguridad Social	0	0	0	0	0	0
Contribuciones de Mejoras	1,200,000	0	1,200,000	1,749,250	1,749,250	549,250
Derechos	20,883,000	0	20,883,000	14,746,915	14,746,915	-6,136,085
Productos	150,000	0	150,000	150,030	150,030	30
Aprovechamientos	1,810,000	0	1,810,000	1,896,106	1,896,106	86,106
Ingresos por Venta de Bienes, Prestación de Servicios y Otros Ingresos	25,000,000	0	25,000,000	0	0	-25,000,000
Participaciones, Aportaciones, Convenios, Incentivos Derivados de la Colaboración Fiscal y Fondos Distintos de Aportaciones	369,060,594	43,973,432	413,034,026	345,164,798	345,164,798	-23,895,796
Transferencias, Asignaciones, Subsidios y Subvenciones, y Pensiones y Jubilaciones	0	0	0	0	0	0
Ingresos Derivados de Financiamientos	0	0	0	0	0	0
Total	**444,801,844**	**43,973,432**	**488,775,276**	**384,829,652**	**384,829,652**	
				Ingresos excedentes		**-59,972,192**

Estado Analítico de Ingresos Por Fuente de Financiamiento	Ingreso					Diferencia
	Estimado	Ampliaciones y Reducciones	Modificado	Devengado	Recaudado	
	(1)	(2)	(3= 1 + 2)	(4)	(5)	(6= 5 - 1)
Ingresos del Poder Ejecutivo Federal o Estatal y de los Municipios	**419,801,844**	**43,973,432**	**463,775,276**	**384,829,652**	**384,829,652**	**-34,972,192**
Impuestos	26,698,250	0	26,698,250	21,122,554	21,122,554	-5,575,696
Cuotas y Aportaciones de Seguridad Social	0	0	0	0	0	0
Contribuciones de Mejoras	1,200,000	0	1,200,000	1,749,250	1,749,250	549,250
Derechos	20,883,000	0	20,883,000	14,746,915	14,746,915	-6,136,085
Productos	150,000	0	150,000	150,030	150,030	30
Aprovechamientos	1,810,000	0	1,810,000	1,896,106	1,896,106	86,106
Participaciones, Aportaciones, Convenios, Incentivos Derivados de la Colaboración Fiscal y Fondos Distintos de Aportaciones	369,060,594	43,973,432	413,034,026	345,164,798	345,164,798	-23,895,796
Transferencias, Asignaciones, Subsidios y Subvenciones, y Pensiones y Jubilaciones	0	0	0	0	0	0
Ingresos de los Entes Públicos de los Poderes Legislativo y Judicial, de los Órganos Autónomos y del Sector Paraestatal o Paramunicipal, así como de las Empresas Productivas del Estado	**25,000,000**	**0**	**25,000,000**	**0**	**0**	**-25,000,000**
Cuotas y Aportaciones de Seguridad Social	0	0	0	0	0	0
Productos	0	0	0	0	0	0
Ingresos por Venta de Bienes, Prestación de Servicios y Otros Ingresos	25,000,000	0	25,000,000	0	0	-25,000,000
Transferencias, Asignaciones, Subsidios y Subvenciones, y Pensiones y Jubilaciones	0	0	0	0	0	0
Ingresos derivados de financiamiento	**0**	**0**	**0**	**0**	**0**	**0**
Ingresos Derivados de Financiamientos	0	0	0	0	0	0
Total	**444,801,844**	**43,973,432**	**488,775,276**	**384,829,652**	**384,829,652**	
				Ingresos excedentes		**-59,972,192**

Los Ingresos por Fuente de Financiamiento pudieran no corresponder al tipo de Ente Público configurado. Se sugiere revisar:
- Que la clasificación administrativa en Configuración del Ente sea correcta.
- Que sus ingresos estén clasificados en los conceptos correctos y aplicables a su Ente Público.Se deberá corregir o reclasificar lo que se requiera.

Es necesario tomar en cuenta que el formato limita los ingresos que corresponden a los Poderes Legislativo, Judicial, Órganos Autónomos, Sector Paraestatal y Empresas productivas del Estado, por lo que el SAACG.NET mostrará completos los ingresos en el apartado donde sea posible, aun cuando no correspondan.

ING. RENÉ MEJÍA MONTOYA
PRESIDENTE MUNICIPAL

C.P. BIBIANA GARFIAS ARIAS
DIRECTORA DE FINANZAS

MUNICIPIO DE AMEALCO DE BONFIL, QRO.
Estado Analítico del Ejercicio del Presupuesto de Egresos
Clasificación Administrativa
Informe de avance de gestion financiera al 30 de septiembre 2024

Concepto	Egresos					Subejercicio
	Aprobado	Ampliaciones/ (Reducciones)	Modificado	Devengado	Pagado	
	1	2	3 = (1 + 2)	4	5	6 = (3 - 4)
Sin Ramo/Dependencia	**13,547,296**	**0**	**13,547,296**	**10,250,334**	**10,250,334**	**3,296,962**
SISTEMA MUNICIPAL DIF	13,547,296	0	13,547,296	10,250,334	10,250,334	3,296,962
H. AYUNTAMIENTO	**431,254,548**	**72,977,254**	**504,231,802**	**407,096,591**	**386,388,463**	**97,135,212**
H. AYUNTAMIENTO	10,616,736	-1,001,318	9,615,418	7,068,688	7,066,438	2,546,730
ORGANO INTERNO DE CONTROL	2,310,382	-377,840	1,932,542	1,537,273	1,527,383	395,269
PRESIDENCIA MUNICIPAL	4,741,350	303,257	5,044,607	4,261,127	4,239,628	783,479
SECRETARIA DEL AYUNTAMIENTO	28,399,028	-818,935	27,580,093	20,146,963	19,971,285	7,433,130
SECRETARIA TECNICA	1,008,051	967,491	1,975,542	1,862,790	1,862,790	112,752
DIRECCION DE FINANZAS	10,330,924	-2,876,833	7,454,091	5,797,232	5,769,264	1,656,859
DIRECCION DE ADMINISTRACION	42,836,300	-243,832	42,592,468	33,744,562	32,996,506	8,847,907
DIRECCION DE OBRAS PUBLICAS Y DESARROLLO URBANO	178,852,669	1,927,780	180,780,449	155,120,710	146,241,522	25,659,739
DIRECCION DE SERVICIOS PUBLICOS MUNICIPALES	55,563,221	10,610,472	66,173,693	55,702,688	55,072,041	10,471,004
DIRECCION JURIDICA	2,565,799	-167,128	2,398,671	1,895,486	1,887,311	503,185
DIRECCION DE SEGURIDAD PUBLICA Y TRANSITO MUNICIPAL	33,219,538	530,313	33,749,851	23,141,535	20,384,203	10,608,316
DIRECCION DE GOBIERNO	2,803,702	-169,751	2,633,951	1,965,543	1,943,970	668,408
DIRECCION DE DESARROLLO AGROPECUARIO Y MEDIOAMBIENTAL	5,082,758	4,286,020	9,368,778	8,165,291	8,149,006	1,203,487
DIRECCION DE DESARROLLO HUMANO	1,191,180	1,308,548	2,499,728	2,285,544	2,161,716	214,184
DIRECCION DE DESARROLLO SOCIAL	41,334,168	53,997,349	95,331,517	72,275,871	65,033,560	23,055,646
DIRECCION DEL DEPORTE	4,314,285	3,304,241	7,618,526	6,217,862	6,204,744	1,400,664
DIRECCION DE TURISMO	6,084,457	1,397,421	7,481,878	5,907,424	5,877,097	1,574,453
Total del Gasto	**444,801,844**	**72,977,254**	**517,779,098**	**417,346,925**	**396,638,797**	**100,432,174**

ING. RENE MEJÍA MONTOYA
PRESIDENTE MUNICIPAL

C.P. BIBIANA GARFIAS ARIAS
DIRECTORA DE FINANZAS

Gobierno (Federal/Estatal/Municipal) de MUNICIPIO DE AMEALCO DE BONFIL, QRO.
Estado Analitico del Ejercicio del Presupuesto de Egresos
Clasificación Administrativa
Informe de avance de gestion financiera al 30 de septiembre 2024

Concepto	Egresos					Subejercicio
	Aprobado	Ampliaciones/ (Reducciones)	Modificado	Devengado	Pagado	
	1	2	3 = (1 + 2)	4	5	6 = (3 - 4)
Poder Ejecutivo	444,801,844	72,977,254	517,779,098	417,346,925	396,638,797	100,432,174
Poder Legislativo	0	0	0	0	0	0
Poder Judicial	0	0	0	0	0	0
Órganos Autónomos	0	0	0	0	0	0
Total del Gasto	**444,801,844**	**72,977,254**	**517,779,098**	**417,346,925**	**396,638,797**	**100,432,174**

ING. RENÉ MEJÍA MONTOYA
PRESIDENTE MUNICIPAL

C.P. BIBIANA GARFIAS ARIAS
DIRECTORA DE FINANZAS

Sector Paraestatal del Gobierno (Federal/Estatal/Municipal) de MUNICIPIO DE AMEALCO DE BONFIL, QRO.
Estado Analítico del Ejercicio del Presupuesto de Egresos
Clasificación Administrativa
Informe de avance de gestion financiera al 30 de septiembre 2024

Concepto	Egresos					Subejercicio
	Aprobado	Ampliaciones/ (Reducciones)	Modificado	Devengado	Pagado	
	1	2	3 = (1 + 2)	4	5	6 = (3 - 4)
Entidades Paraestatales y Fideicomisos No Empresariales y No Financieros	0	0	0	0	0	0
Instituciones Públicas de la Seguridad Social	0	0	0	0	0	0
Entidades Paraestatales Empresariales No Financieras con Participación Estatal Mayoritaria	0	0	0	0	0	0
Fideicomisos Empresariales No Financieros con Participación Estatal Mayoritaria	0	0	0	0	0	0
Entidades Paraestatales Empresariales Financieras Monetarias con Participación Estatal Mayoritaria	0	0	0	0	0	0
Entidades Paraestatales Empresariales Financieras No Monetarias con Participación Estatal Mayoritaria	0	0	0	0	0	0
Fideicomisos Financieros Públicos con Participación Estatal Mayoritaria	0	0	0	0	0	0
Total del Gasto	**0**	**0**	**0**	**0**	**0**	**0**

ING. RENÉ MEJÍA MONTOYA
PRESIDENTE MUNICIPAL

C.P. BIBIANA GARFIAS ARIAS
DIRECTORA DE FINANZAS

MUNICIPIO DE AMEALCO DE BONFIL, QRO.
Estado Analítico del Ejercicio del Presupuesto de Egresos
Clasificación Económica (por Tipo de Gasto)
Informe de avance de gestion financiera al 30 de septiembre 2024

Concepto	Egresos					Subejercicio
	Aprobado	Ampliaciones/ (Reducciones)	Modificado	Devengado	Pagado	
	1	2	3 = (1 + 2)	4	5	6 = (3 - 4)
Gasto Corriente	268,994,272	42,816,363	311,810,635	242,462,460	240,124,411	69,348,175
Gasto de Capital	167,832,710	30,160,891	197,993,601	168,428,054	150,057,975	29,565,548
Amortización de la Deuda y Disminución de Pasivos	0	0	0	0	0	0
Pensiones y Jubilaciones	7,974,862	0	7,974,862	6,456,411	6,456,411	1,518,451
Participaciones	0	0	0	0	0	0
Total del Gasto	**444,801,844**	**72,977,254**	**517,779,098**	**417,346,925**	**396,638,797**	**100,432,174**

ING. RENÉ MEJIA MONTOYA
PRESIDENTE MUNICIPAL

C.P. BIBIANA GARFIAS ARIAS
DIRECTORA DE FINANZAS

MUNICIPIO DE AMEALCO DE BONFIL, QRO.
Estado Analítico del Ejercicio del Presupuesto de Egresos
Clasificación por Objeto del Gasto (Capítulo y Concepto)
Informe de avance de gestion financiera al 30 de septiembre 2024

Concepto	Egresos					Subejercicio
	Aprobado	Ampliaciones/ (Reducciones)	Modificado	Devengado	Pagado	
	1	2	3 = (1 + 2)	4	5	6 = (3 - 4)
Servicios Personales	**116,113,615**	**-1,532,056**	**114,581,559**	**86,723,057**	**86,063,347**	**27,858,502**
Remuneraciones al Personal de Carácter Permanente	44,669,788	979,740	45,649,528	36,335,982	36,335,982	9,313,546
Remuneraciones al Personal de Carácter Transitorio	28,126,103	-1,907,724	26,218,379	18,995,787	18,995,787	7,222,592
Remuneraciones Adicionales y Especiales	26,113,424	1,495,282	27,608,706	21,214,068	20,585,217	6,394,638
Seguridad Social	400,000	0	400,000	0	0	400,000
Otras Prestaciones Sociales y Económicas	14,218,970	249,185	14,468,155	10,118,924	10,088,065	4,349,231
Previsiones	2,483,480	-2,377,385	106,095	0	0	106,095
Pago de Estímulos a Servidores Públicos	101,850	28,846	130,696	58,296	58,296	72,400
Materiales y Suministros	**41,513,961**	**10,829,980**	**52,343,941**	**42,031,885**	**41,286,534**	**10,312,056**
Materiales de Administración, Emisión de Documentos y Artículos Oficiales	5,213,000	-16,025	5,196,975	4,505,553	4,505,553	691,422
Alimentos y Utensilios	45,000	64,222	109,222	45,857	45,857	63,365
Materias Primas y Materiales de Producción y Comercialización	15,000	-14,250	750	0	0	750
Materiales y Artículos de Construcción y de Reparación	7,065,000	5,930,134	12,995,134	11,998,747	11,998,747	996,387
Productos Químicos, Farmacéuticos y de Laboratorio	3,421,060	552,213	3,973,273	2,585,491	2,336,132	1,387,782
Combustibles, Lubricantes y Aditivos	15,061,901	-2,301,882	12,760,019	9,888,812	9,415,936	2,871,207
Vestuario, Blancos, Prendas de Protección y Artículos Deportivos	4,457,000	5,124,537	9,581,537	8,082,857	8,077,092	1,498,680
Materiales y Suministros Para Seguridad	280,000	-145,831	134,169	0	0	134,169
Herramientas, Refacciones y Accesorios Menores	5,956,000	1,636,862	7,592,862	4,924,567	4,907,217	2,668,295
Servicios Generales	**76,619,400**	**11,815,722**	**88,435,122**	**68,718,620**	**67,787,446**	**19,716,502**
Servicios Básicos	24,424,006	-2,784,582	21,639,424	16,561,965	16,561,965	5,077,459
Servicios de Arrendamiento	4,061,000	7,690,780	11,751,780	11,405,671	11,405,671	346,109
Servicios Profesionales, Científicos, Técnicos y Otros Servicios	8,258,000	2,284,015	10,542,015	7,914,305	7,798,305	2,627,710
Servicios Financieros, Bancarios y Comerciales	1,777,000	54,039	1,831,039	392,839	392,839	1,438,200
Servicios de Instalación, Reparación, Mantenimiento y Conservación	2,546,300	-457,840	2,088,460	1,029,890	949,890	1,058,570
Servicios de Comunicación Social y Publicidad	2,250,000	72,568	2,322,568	2,215,233	2,215,233	107,335
Servicios de Traslado y Viáticos	1,630,000	-933,820	696,180	543,342	543,342	152,838
Servicios Oficiales	27,790,000	5,655,041	33,445,041	25,180,918	25,086,958	8,264,123
Otros Servicios Generales	3,883,094	235,520	4,118,614	3,474,456	2,833,242	644,158
Transferencias, Asignaciones, Subsidios y Otras Ayudas	**42,722,158**	**21,672,716**	**64,394,874**	**51,415,309**	**51,413,494**	**12,979,566**
Transferencias Internas y Asignaciones al Sector Público	0	0	0	0	0	0
Transferencias al Resto del Sector Público	13,547,296	0	13,547,296	10,250,334	10,250,334	3,296,962
Subsidios y Subvenciones	0	0	0	0	0	0
Ayudas Sociales	21,200,000	21,672,716	42,872,716	34,708,564	34,706,749	8,164,153
Pensiones y Jubilaciones	7,974,862	0	7,974,862	6,456,411	6,456,411	1,518,451
Transferencias a Fideicomisos, Mandatos y Otros Análogos	0	0	0	0	0	0
Transferencias a la Seguridad Social	0	0	0	0	0	0
Donativos	0	0	0	0	0	0
Transferencias al Exterior	0	0	0	0	0	0
Bienes Muebles, Inmuebles e Intangibles	**2,785,000**	**1,106,925**	**3,891,925**	**3,281,794**	**922,596**	**610,130**
Mobiliario y Equipo de Administración	500,000	-234,095	265,905	198,668	168,311	67,237
Mobiliario y Equipo Educacional y Recreativo	150,000	20,664	170,664	74,551	74,551	96,113
Equipo e Instrumental Médico y de Laboratorio	0	70,000	70,000	64,296	64,296	5,704
Vehículos y Equipo de Transporte	750,000	2,263,390	3,013,390	2,841,742	512,900	171,648

MUNICIPIO DE AMEALCO DE BONFIL, QRO.
Estado Analítico del Ejercicio del Presupuesto de Egresos
Clasificación por Objeto del Gasto (Capítulo y Concepto)
Informe de avance de gestion financiera al 30 de septiembre 2024

Concepto	Egresos					Subejercicio
	Aprobado	Ampliaciones/ (Reducciones)	Modificado	Devengado	Pagado	
	1	2	3 = (1 + 2)	4	5	6 = (3 - 4)
Equipo de Defensa y Seguridad	1,000,000	-956,334	43,666	0	0	43,666
Maquinaria, Otros Equipos y Herramientas	385,000	-110,000	275,000	49,352	49,352	225,648
Activos Biológicos	0	0	0	0	0	0
Bienes Inmuebles	0	0	0	0	0	0
Activos Intangibles	0	53,300	53,300	53,186	53,186	114
Inversión Pública	**165,047,710**	**29,053,967**	**194,101,677**	**165,146,259**	**149,135,380**	**28,955,417**
Obra Pública en Bienes de Dominio Público	162,047,710	25,569,048	187,616,758	158,661,341	142,650,461	28,955,417
Obra Pública en Bienes Propios	3,000,000	3,484,919	6,484,919	6,484,919	6,484,919	0
Proyectos Productivos y Acciones de Fomento	0	0	0	0	0	0
Inversiones Financieras y Otras Provisiones	**0**	**0**	**0**	**0**	**0**	**0**
Inversiones Para el Fomento de Actividades Productivas	0	0	0	0	0	0
Acciones y Participaciones de Capital	0	0	0	0	0	0
Compra de Títulos y Valores	0	0	0	0	0	0
Concesión de Préstamos	0	0	0	0	0	0
Inversiones en Fideicomisos, Mandatos y Otros Análogos	0	0	0	0	0	0
Otras Inversiones Financieras	0	0	0	0	0	0
Provisiones para Contingencias y Otras Erogaciones Especiales	0	0	0	0	0	0
Participaciones y Aportaciones	**0**	**30,000**	**30,000**	**30,000**	**30,000**	**0**
Participaciones	0	0	0	0	0	0
Aportaciones	0	0	0	0	0	0
Convenios	0	30,000	30,000	30,000	30,000	0
Deuda Pública	**0**	**0**	**0**	**0**	**0**	**0**
Amortización de la Deuda Pública	0	0	0	0	0	0
Intereses de la Deuda Pública	0	0	0	0	0	0
Comisiones de la Deuda Pública	0	0	0	0	0	0
Gastos de la Deuda Pública	0	0	0	0	0	0
Costo por Coberturas	0	0	0	0	0	0
Apoyos Financieros	0	0	0	0	0	0
Adeudos de Ejercicios Fiscales Anteriores (Adefas)	0	0	0	0	0	0
Total del Gasto	**444,801,844**	**72,977,254**	**517,779,098**	**417,346,925**	**396,638,797**	**100,432,174**

ING. RENE MEJIA MONTOYA
PRESIDENTE MUNICIPAL

C.P. BIBIANA GARFIAS ARIAS
DIRECTORA DE FINANZAS

MUNICIPIO DE AMEALCO DE BONFIL, QRO.
Estado Analítico del Ejercicio del Presupuesto de Egresos
Clasificación Funcional (Finalidad y Función)
Informe de avance de gestion financiera al 30 de septiembre 2024

Concepto	Egresos					Subejercicio
	Aprobado	Ampliaciones/ (Reducciones)	Modificado	Devengado	Pagado	
	1	2	3 = (1 + 2)	4	5	6 = (3 - 4)
Gobierno	**335,078,199**	**-126,195,681**	**208,882,518**	**164,216,815**	**159,785,365**	**44,665,703**
Legislación	2,310,382	59,384	2,369,766	2,013,565	2,003,675	356,201
Justicia	1,526,689	-122,222	1,404,467	1,035,340	1,018,117	369,126
Coordinación de la Política de Gobierno	282,196,229	-119,067,247	163,128,982	131,519,067	129,873,567	31,609,915
Relaciones Exteriores	0	0	0	0	0	0
Asuntos Financieros y Hacendarios	6,526,924	-378,285	6,148,639	4,908,287	4,880,319	1,240,352
Seguridad Nacional	0	0	0	0	0	0
Asuntos de Orden Público y de Seguridad Interior	37,075,868	-5,924,410	31,151,458	21,181,973	18,466,476	9,969,485
Otros Servicios Generales	5,442,107	-762,901	4,679,206	3,558,583	3,543,210	1,120,624
Desarrollo Social	**95,556,430**	**198,590,396**	**294,146,826**	**243,494,150**	**227,264,085**	**50,652,675**
Protección Ambiental	0	231,331	231,331	227,334	227,334	3,997
Vivienda y Servicios a la Comunidad	27,085,514	172,360,421	199,445,935	170,238,637	154,225,293	29,207,298
Salud	0	0	0	0	0	0
Recreación, Cultura y Otras Manifestaciones Sociales	26,084,430	11,780,616	37,865,046	28,714,951	28,685,860	9,150,095
Educación	4,656,653	15,376,116	20,032,769	16,014,776	16,010,663	4,017,993
Protección Social	18,444,137	153,470	18,597,607	13,661,710	13,659,876	4,935,897
Otros Asuntos Sociales	19,285,696	-1,311,559	17,974,137	14,636,742	14,455,060	3,337,395
Desarrollo Económico	**14,167,215**	**582,539**	**14,749,754**	**9,635,959**	**9,589,347**	**5,113,795**
Asuntos Económicos, Comerciales y Laborales en General	3,000,000	-2,498,724	501,276	501,276	501,276	0
Agropecuaria, Silvicultura, Pesca y Caza	5,082,758	-211,287	4,871,471	3,831,561	3,815,276	1,039,909
Combustibles y Energía	0	0	0	0	0	0
Minería, Manufacturas y Construcción	0	0	0	0	0	0
Transporte	0	0	0	0	0	0
Comunicaciones	0	0	0	0	0	0
Turismo	6,084,457	702,642	6,787,099	5,303,122	5,272,795	1,483,977
Ciencia, Tecnología e Innovación	0	0	0	0	0	0
Otras Industrias y Otros Asuntos Económicos	0	2,589,909	2,589,909	0	0	2,589,909
Otras no Clasificadas en Funciones Anteriores	**0**	**0**	**0**	**0**	**0**	**0**
Transacciones de la Deuda Publica / Costo Financiero de la Deuda	0	0	0	0	0	0
Transferencias, Participaciones y Aportaciones entre Diferentes Niveles y Ordenes de Gobierno	0	0	0	0	0	0
Saneamiento del Sistema Financiero	0	0	0	0	0	0
Adeudos de Ejercicios Fiscales Anteriores	0	0	0	0	0	0
Total del Gasto	**444,801,844**	**72,977,254**	**517,779,098**	**417,346,925**	**396,638,797**	**100,432,174**

ING. RENÉ MEJÍA MONTOYA
PRESIDENTE MUNICIPAL

C.P. BIBIANA GARFIAS ARIAS
DIRECTORA DE FINANZAS

Amealco
PROGRESO Y FELICIDAD
2021-2024

Avance de Gestión Financiera
Septiembre 2024
Municipio de Amealco de Bonfil.

Apartado 3. Anexos

REFERENCIA 1

AMEALCO DE BONFIL
ADMINISTRACIÓN 2021 - 2024

MUNICIPIO DE AMEALCO DE BONFIL, QRO.

ESTADO ANALITICO DE INGRESOS Y EGRESOS AL 30 DE SEPTIEMBRE 2024

INFORME DE AVANCE DE GESTION FINANCIERA AL 30 DE SEPTIEMBRE 2024

Amealco
PROGRESO Y FELICIDAD
2021-2024

ESTADO ANALITICO DE INGRESOS POR FUENTE DE FINANCIAMIENTO

Rubro de Ingresos por Fuente de Financiamiento	Ingresos Estimados (1)	Ampliaciones / Reducciones (2)	Ingresos/Egresos Modificados (3 = 1+2)		Ingresos/Egresos Devengados (4)		Ingresos Recaudados (5)	Diferencia (6 =5-1)
INGRESOS POR FUENTE DE FINANCIAMIENTO	444,801,844.00	43,973,431.62	488,775,275.62	-	384,829,652.38	-	384,829,652.38	- 59,972,191.62

ESTADO ANÁLITICO DEL EJERCICIO DEL PRESUPUESTO DE EGRESOS CLASIFICACIÓN POR OBJETO DEL GASTO.

Concepto	Egresos Aprobados (1)	Ampliaciones/Reducciones (2)	Ingresos/Egresos Modificados (3 = 1+2)	Egresos Comprometidos (4)	Ingresos/Egresos Devengados (5)	Egresos Ejercidos (6)	Egresos Pagados (7)	Subejercicio (8 =3-5)
TOTAL EGRESOS POR FUENTE DE FINANCIAMIENTO	444,801,844.00	72,977,254.11	517,779,098.11	464,630,773.58	417,346,924.61	396,638,797.02	396,638,797.02	100,432,173.50
5100000 SERVICIOS PERSONALES	116,113,615.00	- 1,532,056.18	114,581,558.82	114,475,463.72	86,723,056.89	86,063,347.44	86,063,347.44	27,858,501.93
5200000 MATERIALES Y SUMINISTROS	41,513,961.00	10,829,980.09	52,343,941.09	42,319,089.06	42,031,884.65	41,286,533.97	41,286,533.97	12,550,978.94
5300000 SERVICIOS GENERALES	76,619,400.00	11,815,722.38	88,435,122.38	68,718,620.36	68,718,620.41	67,787,446.41	67,787,446.41	19,716,501.97
5400000 TRANSFERENCIAS, ASIGNACIONES, SUBSIDIOS Y OTRAS AYUDAS	42,722,158.00	21,672,716.41	64,394,874.41	52,933,759.75	51,415,308.75	51,413,493.75	51,413,493.75	12,979,565.66
5500000 BIENES MUEBLES, INMUEBLES E INTANGIBLES	2,785,000.00	1,106,924.83	3,891,924.83	3,281,794.48	3,281,794.47	922,595.78	922,595.78	610,130.36
5600000 INVERSION PUBLICA	165,047,710.00	29,053,966.58	194,101,676.58	182,872,046.21	165,146,259.44	149,135,379.67	149,135,379.67	28,955,417.14
5700000 INVERSIONES FINANCIERAS Y OTRAS PROVISIONES	-	-	-	-	-	-	-	-
5800000 PARTICIPACIONES Y APORTACIONES	-	30,000.00	30,000.00	30,000.00	30,000.00	30,000.00	30,000.00	-
5900000 DEUDA PUBLICA	-	-	-	-	-	-	-	-
DIFERENCIA	-	- 29,003,822.49	- 29,003,822.49	- 464,630,773.58	- 32,517,272.23	- 396,638,797.02	- 11,809,144.64	- 160,404,365.12

INSTRUCCIONES DE LLENADO

Nota: El presente formato debera requisitarse por cada una de las fuentes de financiamiento, utilizando para ello una hoja del libro de excel por fuente de financiamiento, detallando en cada una de ellas el ingreso y el egreso correspondiente, identificando

1.- Ingresos por Fuente de Financiamiento: Deberá de captuar el formato **por tipo fuente de financiamiento, desglosando los tipos de ingreso**

2.- Egresos por Fuente de Financiamiento: Deberá reportar los egresos atendiendo a la fuente de financiamiento correspondiente al ingreso.

ING. RENÉ MEJÍA MONTOYA
PRESIDENTE MUNICIPAL

C.P. BIBIANA GARFIAS ARIAS
DIRECTORA DE FINANZAS

REFERENCIA 1

MUNICIPIO DE AMEALCO DE BONFIL, QRO.

ESTADO ANALITICO DE INGRESOS Y EGRESOS AL 30 DE SEPTIEMBRE 2024

INFORME DE AVANCE DE GESTION FINANCIERA AL 30 DE SEPTIEMBRE 2024

ESTADO ANALITICO DE INGRESOS POR FUENTE DE FINANCIAMIENTO (RECURSOS FISCALES EJERCICIOS ANTERIORES)								
Rubro de Ingresos por Fuente de Financiamiento	Ingresos Estimados (1)	Ampliaciones / Reducciones (2)	Ingresos/Egresos Modificados (3 = 1+2)		Ingresos/Egresos Devengados (4)		Ingresos Recaudados (5)	Diferencia (6 =5-1)
INGRESOS POR FUENTE DE FINANCIAMIENTO	-	-	-	-	-	-	-	-

ESTADO ANÁLITICO DEL EJERCICIO DEL PRESUPUESTO DE EGRESOS CLASIFICACIÓN POR OBJETO DEL GASTO (RECURSOS FISCALES EJERCICIOS ANTERIORES)								
Concepto	Egresos Aprobados (1)	Ampliaciones/Reducciones (2)	Ingresos/Egresos Modificados (3 = 1+2)	Egresos Comprometidos (4)	Ingresos/Egresos Devengados (5)	Egresos Ejercidos (6)	Egresos Pagados (7)	Subejercicio (8 =3-5)
TOTAL EGRESOS POR FUENTE DE FINANCIAMIENTO	-	2,606,088.93	2,606,088.93	2,606,088.93	2,606,088.93	2,606,088.93	2,606,088.93	-
5100000 SERVICIOS PERSONALES	-	2,606,088.93	2,606,088.93	2,606,088.93	2,606,088.93	2,606,088.93	2,606,088.93	-
5200000 MATERIALES Y SUMINISTROS	-	-	-	-	-	-	-	-
5300000 SERVICIOS GENERALES	-	-	-	-	-	-	-	-
5400000 TRANSFERENCIAS, ASIGNACIONES, SUBSIDIOS Y OTRAS AYUDAS	-	-	-	-	-	-	-	-
5500000 BIENES MUEBLES, INMUEBLES E INTANGIBLES	-	-	-	-	-	-	-	-
5600000 INVERSION PUBLICA	-	-	-	-	-	-	-	-
5700000 INVERSIONES FINANCIERAS Y OTRAS PROVISIONES	-	-	-	-	-	-	-	-
5800000 PARTICIPACIONES Y APORTACIONES	-	-	-	-	-	-	-	-
5900000 DEUDA PUBLICA	-	-	-	-	-	-	-	-
DIFERENCIA	-	- 2,606,088.93	- 2,606,088.93	- 2,606,088.93	- 2,606,088.93	- 2,606,088.93	- 2,606,088.93	-

INSTRUCCIONES DE LLENADO

Nota: El presente formato debera requisitarse por cada una de las fuentes de financiamiento, utilizando para ello una hoja del libro de excel por fuente de financiamiento, detallando en cada una de ellas el ingreso y el egreso correspondiente,

1.- Ingresos por Fuente de Financiamiento: Deberá de captuar el formato **por tipo fuente de financiamiento, desglosando los tipos de ingreso**

2.- Egresos por Fuente de Financiamiento: Deberá reportar los egresos atendiendo a la fuente de financiamiento correspondiente al ingreso.

ING. RENÉ MEJÍA MONTOYA
PRESIDENTE MUNICIPAL

C.P. BIBIANA GARFIAS ARIAS
DIRECTORA DE FINANZAS

REFERENCIA 1

MUNICIPIO DE AMEALCO DE BONFIL, QRO.

ESTADO ANALITICO DE INGRESOS Y EGRESOS AL 30 DE SEPTIEMBRE 2024

INFORME DE AVANCE DE GESTION FINANCIERA AL 30 DE SEPTIEMBRE 2024

ESTADO ANALITICO DE INGRESOS POR FUENTE DE FINANCIAMIENTO (RECURSOS FISCALES 2022)								
Rubro de Ingresos por Fuente de Financiamiento	Ingresos Estimados (1)	Ampliaciones / Reducciones (2)	Ingresos/Egresos Modificados (3 = 1+2)		Ingresos/Egresos Devengados (4)		Ingresos Recaudados (5)	Diferencia (6 =5-1)
INGRESOS POR FUENTE DE FINANCIAMIENTO	-	-	-	-	-	-	-	-

ESTADO ANÁLITICO DEL EJERCICIO DEL PRESUPUESTO DE EGRESOS CLASIFICACIÓN POR OBJETO DEL GASTO (RECURSOS FISCALES 2022)								
Concepto	Egresos Aprobados (1)	Ampliaciones/Reducciones (2)	Ingresos/Egresos Modificados (3 = 1+2)	Egresos Comprometidos (4)	Ingresos/Egresos Devengados (5)	Egresos Ejercidos (6)	Egresos Pagados (7)	Subejercicio (8 =3-5)
TOTAL EGRESOS POR FUENTE DE FINANCIAMIENTO	-	1,251,400.00	1,251,400.00	1,251,399.52	1,251,399.52	1,251,399.52	1,251,399.52	0.48
5100000 SERVICIOS PERSONALES	-	-	-	-	-	-	-	-
5200000 MATERIALES Y SUMINISTROS	-	-	-	-	-	-	-	-
5300000 SERVICIOS GENERALES	-	1,251,400.00	1,251,400.00	1,251,399.52	1,251,399.52	1,251,399.52	1,251,399.52	0.48
5400000 TRANSFERENCIAS, ASIGNACIONES, SUBSIDIOS Y OTRAS AYUDAS	-	-	-	-	-	-	-	-
5500000 BIENES MUEBLES, INMUEBLES E INTANGIBLES	-	-	-	-	-	-	-	-
5600000 INVERSION PUBLICA	-	-	-	-	-	-	-	-
5700000 INVERSIONES FINANCIERAS Y OTRAS PROVISIONES	-	-	-	-	-	-	-	-
5800000 PARTICIPACIONES Y APORTACIONES	-	-	-	-	-	-	-	-
5900000 DEUDA PUBLICA	-	-	-	-	-	-	-	-
DIFERENCIA	-	- 1,251,400.00	- 1,251,400.00	- 1,251,399.52	- 1,251,399.52	- 1,251,399.52	- 1,251,399.52	- 0.48

INSTRUCCIONES DE LLENADO

Nota: El presente formato debera requisitarse por cada una de las fuentes de financiamiento, utilizando para ello una hoja del libro de excel por fuente de financiamiento, detallando en cada una de ellas el ingreso y el egreso correspondiente,

1.- Ingresos por Fuente de Financiamiento: Deberá de captuar el formato **por tipo fuente de financiamiento, desglosando los tipos de ingreso**

2.- Egresos por Fuente de Financiamiento: Deberá reportar los egresos atendiendo a la fuente de financiamiento correspondiente al ingreso.

ING. RENÉ MEJÍA MONTOYA
PRESIDENTE MUNICIPAL

C.P. BIBIANA GARFIAS ARIAS
DIRECTORA DE FINANZAS

REFERENCIA 1

MUNICIPIO DE AMEALCO DE BONFIL, QRO.

ESTADO ANALITICO DE INGRESOS Y EGRESOS AL 30 DE SEPTIEMBRE 2024

INFORME DE AVANCE DE GESTION FINANCIERA AL 30 DE SEPTIEMBRE 2024

ESTADO ANALITICO DE INGRESOS POR FUENTE DE FINANCIAMIENTO (RECURSOS FISCALES 2023)								
Rubro de Ingresos por Fuente de Financiamiento	Ingresos Estimados (1)	Ampliaciones / Reducciones (2)	Ingresos/Egresos Modificados (3 = 1+2)		Ingresos/Egresos Devengados (4)		Ingresos Recaudados (5)	Diferencia (6 =5-1)
INGRESOS POR FUENTE DE FINANCIAMIENTO	-	-	-	-	-	-	-	-

ESTADO ANÁLITICO DEL EJERCICIO DEL PRESUPUESTO DE EGRESOS CLASIFICACIÓN POR OBJETO DEL GASTO (RECURSOS FISCALES 2023)								
Concepto	Egresos Aprobados (1)	Ampliaciones/Reducciones (2)	Ingresos/Egresos Modificados (3 = 1+2)	Egresos Comprometidos (4)	Ingresos/Egresos Devengados (5)	Egresos Ejercidos (6)	Egresos Pagados (7)	Subejercicio (8 =3-5)
TOTAL EGRESOS POR FUENTE DE FINANCIAMIENTO	-	5,044,259.00	5,044,259.00	5,018,251.36	5,018,251.35	5,018,251.35	5,018,251.35	26,007.65
5100000 SERVICIOS PERSONALES	-	-	-	-	-	-	-	-
5200000 MATERIALES Y SUMINISTROS	-	19,728.00	19,728.00	19,585.78	19,585.78	19,585.78	19,585.78	142.22
5300000 SERVICIOS GENERALES	-	193,859.00	193,859.00	193,661.29	193,661.28	193,661.28	193,661.28	197.72
5400000 TRANSFERENCIAS, ASIGNACIONES, SUBSIDIOS Y OTRAS AYUDAS	-	1,830,672.00	1,830,672.00	1,816,912.25	1,816,912.25	1,816,912.25	1,816,912.25	13,759.75
5500000 BIENES MUEBLES, INMUEBLES E INTANGIBLES	-	-	-	-	-	-	-	-
5600000 INVERSION PUBLICA	-	3,000,000.00	3,000,000.00	2,988,092.04	2,988,092.04	2,988,092.04	2,988,092.04	11,907.96
5700000 INVERSIONES FINANCIERAS Y OTRAS PROVISIONES	-	-	-	-	-	-	-	-
5800000 PARTICIPACIONES Y APORTACIONES	-	-	-	-	-	-	-	-
5900000 DEUDA PUBLICA	-	-	-	-	-	-	-	-
DIFERENCIA	-	- 5,044,259.00	- 5,044,259.00	- 5,018,251.36	- 5,018,251.35	- 5,018,251.35	- 5,018,251.35	- 26,007.65

INSTRUCCIONES DE LLENADO

Nota: El presente formato debera requisitarse por cada una de las fuentes de financiamiento, utilizando para ello una hoja del libro de excel por fuente de financiamiento, detallando en cada una de ellas el ingreso y el egreso correspondiente,

1.- Ingresos por Fuente de Financiamiento: Deberá de captuar el formato **por tipo fuente de financiamiento, desglosando los tipos de ingreso**

2.- Egresos por Fuente de Financiamiento: Deberá reportar los egresos atendiendo a la fuente de financiamiento correspondiente al ingreso.

ING. RENÉ MEJÍA MONTOYA
PRESIDENTE MUNICIPAL

C.P. BIBIANA GARFIAS ARIAS
DIRECTORA DE FINANZAS

REFERENCIA 1

MUNICIPIO DE AMEALCO DE BONFIL, QRO.

ESTADO ANALITICO DE INGRESOS Y EGRESOS AL 30 DE SEPTIEMBRE 2024

INFORME DE AVANCE DE GESTION FINANCIERA AL 30 DE SEPTIEMBRE 2024

ESTADO ANALITICO DE INGRESOS POR FUENTE DE FINANCIAMIENTO (RECURSOS FISCALES 2024)								
Rubro de Ingresos por Fuente de Financiamiento	Ingresos Estimados (1)	Ampliaciones / Reducciones (2)	Ingresos/Egresos Modificados (3 = 1+2)		Ingresos/Egresos Devengados (4)		Ingresos Recaudados (5)	Diferencia (6 =5-1)
INGRESOS POR FUENTE DE FINANCIAMIENTO	50,741,250.00	-	50,741,250.00	-	39,664,854.50	-	39,664,854.50	- 11,076,395.50

ESTADO ANÁLITICO DEL EJERCICIO DEL PRESUPUESTO DE EGRESOS CLASIFICACIÓN POR OBJETO DEL GASTO (RECURSOS FISCALES 2024)								
Concepto	Egresos Aprobados (1)	Ampliaciones/Reducciones (2)	Ingresos/Egresos Modificados (3 = 1+2)	Egresos Comprometidos (4)	Ingresos/Egresos Devengados (5)	Egresos Ejercidos (6)	Egresos Pagados (7)	Subejercicio (8 =3-5)
TOTAL EGRESOS POR FUENTE DE FINANCIAMIENTO	50,741,250.00	- 0.00	50,741,250.00	36,999,335.92	35,849,050.15	35,605,821.15	35,605,821.15	14,892,199.85
5100000 SERVICIOS PERSONALES	-	-	-	-	-	-	-	-
5200000 MATERIALES Y SUMINISTROS	2,808,060.00	325,573.00	3,133,633.00	1,964,746.72	1,964,746.72	1,723,332.72	1,723,332.72	1,168,886.28
5300000 SERVICIOS GENERALES	18,195,894.00	3,586,675.07	21,782,569.07	18,049,322.42	18,049,322.48	18,049,322.48	18,049,322.48	3,733,246.59
5400000 TRANSFERENCIAS, ASIGNACIONES, SUBSIDIOS Y OTRAS AYUDAS	29,647,296.00	- 5,151,248.07	24,496,047.93	15,711,979.99	15,711,979.99	15,710,164.99	15,710,164.99	8,784,067.94
5500000 BIENES MUEBLES, INMUEBLES E INTANGIBLES	90,000.00	- 45,000.00	45,000.00	-	-	-	-	45,000.00
5600000 INVERSION PUBLICA	-	1,254,000.00	1,254,000.00	1,243,286.79	93,000.96	93,000.96	93,000.96	1,160,999.04
5700000 INVERSIONES FINANCIERAS Y OTRAS PROVISIONES	-	-	-	-	-	-	-	-
5800000 PARTICIPACIONES Y APORTACIONES	-	30,000.00	30,000.00	30,000.00	30,000.00	30,000.00	30,000.00	-
5900000 DEUDA PUBLICA	-	-	-	-	-	-	-	-
DIFERENCIA	-	0.00	-	- 36,999,335.92	3,815,804.35	- 35,605,821.15	4,059,033.35	- 25,968,595.35

INSTRUCCIONES DE LLENADO

Nota: El presente formato debera requisitarse por cada una de las fuentes de financiamiento, utilizando para ello una hoja del libro de excel por fuente de financiamiento, detallando en cada una de ellas el ingreso y el egreso correspondiente,

1.- Ingresos por Fuente de Financiamiento: Deberá de captuar el formato **por tipo fuente de financiamiento, desglosando los tipos de ingreso**

2.- Egresos por Fuente de Financiamiento: Deberá reportar los egresos atendiendo a la fuente de financiamiento correspondiente al ingreso.

ING. RENÉ MEJÍA MONTOYA
PRESIDENTE MUNICIPAL

C.P. BIBIANA GARFIAS ARIAS
DIRECTORA DE FINANZAS

REFERENCIA 1

MUNICIPIO DE AMEALCO DE BONFIL, QRO.

ESTADO ANALITICO DE INGRESOS Y EGRESOS AL 30 DE SEPTIEMBRE 2024

INFORME DE AVANCE DE GESTION FINANCIERA AL 30 DE SEPTIEMBRE 2024

ESTADO ANALITICO DE INGRESOS POR FUENTE DE FINANCIAMIENTO (PARTICIPACIONES 2021)								
Rubro de Ingresos por Fuente de Financiamiento	Ingresos Estimados (1)	Ampliaciones / Reducciones (2)	Ingresos/Egresos Modificados (3 = 1+2)		Ingresos/Egresos Devengados (4)		Ingresos Recaudados (5)	Diferencia (6 =5-1)
INGRESOS POR FUENTE DE FINANCIAMIENTO	-	-	-	-	-	-	-	-

ESTADO ANÁLITICO DEL EJERCICIO DEL PRESUPUESTO DE EGRESOS CLASIFICACIÓN POR OBJETO DEL GASTO (PARTICIPACIONES 2021)								
Concepto	Egresos Aprobados (1)	Ampliaciones/Reducciones (2)	Ingresos/Egresos Modificados (3 = 1+2)	Egresos Comprometidos (4)	Ingresos/Egresos Devengados (5)	Egresos Ejercidos (6)	Egresos Pagados (7)	Subejercicio (8 =3-5)
TOTAL EGRESOS POR FUENTE DE FINANCIAMIENTO	-	20,000.00	20,000.00	19,588.68	19,588.68	19,588.68	19,588.68	411.32
5100000 SERVICIOS PERSONALES	-	-	-	-	-	-	-	-
5200000 MATERIALES Y SUMINISTROS	-	-	-	-	-	-	-	-
5300000 SERVICIOS GENERALES	-	20,000.00	20,000.00	19,588.68	19,588.68	19,588.68	19,588.68	411.32
5400000 TRANSFERENCIAS, ASIGNACIONES, SUBSIDIOS Y OTRAS AYUDAS	-	-	-	-	-	-	-	-
5500000 BIENES MUEBLES, INMUEBLES E INTANGIBLES	-	-	-	-	-	-	-	-
5600000 INVERSION PUBLICA	-	-	-	-	-	-	-	-
5700000 INVERSIONES FINANCIERAS Y OTRAS PROVISIONES	-	-	-	-	-	-	-	-
5800000 PARTICIPACIONES Y APORTACIONES	-	-	-	-	-	-	-	-
5900000 DEUDA PUBLICA	-	-	-	-	-	-	-	-
DIFERENCIA	-	- 20,000.00	- 20,000.00	- 19,588.68	- 19,588.68	- 19,588.68	- 19,588.68	- 411.32

INSTRUCCIONES DE LLENADO

Nota: El presente formato debera requisitarse por cada una de las fuentes de financiamiento, utilizando para ello una hoja del libro de excel por fuente de financiamiento, detallando en cada una de ellas el ingreso y el egreso correspondiente,

1.- Ingresos por Fuente de Financiamiento: Deberá de captuar el formato **por tipo fuente de financiamiento, desglosando los tipos de ingreso**

2.- Egresos por Fuente de Financiamiento: Deberá reportar los egresos atendiendo a la fuente de financiamiento correspondiente al ingreso.

ING. RENÉ MEJÍA MONTOYA
PRESIDENTE MUNICIPAL

C.P. BIBIANA GARFIAS ARIAS
DIRECTORA DE FINANZAS

REFERENCIA 1

MUNICIPIO DE AMEALCO DE BONFIL, QRO.

ESTADO ANALITICO DE INGRESOS Y EGRESOS AL 30 DE SEPTIEMBRE 2024

INFORME DE AVANCE DE GESTION FINANCIERA AL 30 DE SEPTIEMBRE 2024

ESTADO ANALITICO DE INGRESOS POR FUENTE DE FINANCIAMIENTO (PARTICIPACIONES 2022)								
Rubro de Ingresos por Fuente de Financiamiento	Ingresos Estimados (1)	Ampliaciones / Reducciones (2)	Ingresos/Egresos Modificados (3 = 1+2)		Ingresos/Egresos Devengados (4)		Ingresos Recaudados (5)	Diferencia (6 =5-1)
INGRESOS POR FUENTE DE FINANCIAMIENTO	-	-	-	-	-	-	-	-

ESTADO ANÁLITICO DEL EJERCICIO DEL PRESUPUESTO DE EGRESOS CLASIFICACIÓN POR OBJETO DEL GASTO (PARTICIPACIONES 2022)								
Concepto	Egresos Aprobados (1)	Ampliaciones/Reducciones (2)	Ingresos/Egresos Modificados (3 = 1+2)	Egresos Comprometidos (4)	Ingresos/Egresos Devengados (5)	Egresos Ejercidos (6)	Egresos Pagados (7)	Subejercicio (8 =3-5)
TOTAL EGRESOS POR FUENTE DE FINANCIAMIENTO	-	693,559.94	693,559.94	692,880.04	692,880.04	692,880.04	692,880.04	679.90
5100000 SERVICIOS PERSONALES	-	-	-	-	-	-	-	-
5200000 MATERIALES Y SUMINISTROS	-	684,163.94	684,163.94	683,484.04	683,484.04	683,484.04	683,484.04	679.90
5300000 SERVICIOS GENERALES	-	9,396.00	9,396.00	9,396.00	9,396.00	9,396.00	9,396.00	-
5400000 TRANSFERENCIAS, ASIGNACIONES, SUBSIDIOS Y OTRAS AYUDAS	-	-	-	-	-	-	-	-
5500000 BIENES MUEBLES, INMUEBLES E INTANGIBLES	-	-	-	-	-	-	-	-
5600000 INVERSION PUBLICA	-	-	-	-	-	-	-	-
5700000 INVERSIONES FINANCIERAS Y OTRAS PROVISIONES	-	-	-	-	-	-	-	-
5800000 PARTICIPACIONES Y APORTACIONES	-	-	-	-	-	-	-	-
5900000 DEUDA PUBLICA	-	-	-	-	-	-	-	-
DIFERENCIA	-	- 693,559.94	- 693,559.94	- 692,880.04	- 692,880.04	- 692,880.04	- 692,880.04	- 679.90

INSTRUCCIONES DE LLENADO

Nota: El presente formato debera requisitarse por cada una de las fuentes de financiamiento, utilizando para ello una hoja del libro de excel por fuente de financiamiento, detallando en cada una de ellas el ingreso y el egreso correspondiente,

1.- Ingresos por Fuente de Financiamiento: Deberá de captuar el formato **por tipo fuente de financiamiento, desglosando los tipos de ingreso**

2.- Egresos por Fuente de Financiamiento: Deberá reportar los egresos atendiendo a la fuente de financiamiento correspondiente al ingreso.

ING. RENÉ MEJÍA MONTOYA
PRESIDENTE MUNICIPAL

C.P. BIBIANA GARFIAS ARIAS
DIRECTORA DE FINANZAS

REFERENCIA 1

MUNICIPIO DE AMEALCO DE BONFIL, QRO.

ESTADO ANALITICO DE INGRESOS Y EGRESOS AL 30 DE SEPTIEMBRE 2024

INFORME DE AVANCE DE GESTION FINANCIERA AL 30 DE SEPTIEMBRE 2024

ESTADO ANALITICO DE INGRESOS POR FUENTE DE FINANCIAMIENTO (PARTICIPACIONES 2023)								
Rubro de Ingresos por Fuente de Financiamiento	Ingresos Estimados (1)	Ampliaciones / Reducciones (2)	Ingresos/Egresos Modificados (3 = 1+2)		Ingresos/Egresos Devengados (4)		Ingresos Recaudados (5)	Diferencia (6 =5-1)
INGRESOS POR FUENTE DE FINANCIAMIENTO	25,000,000.00	-	25,000,000.00	-	-	-	-	- 25,000,000.00

ESTADO ANÁLITICO DEL EJERCICIO DEL PRESUPUESTO DE EGRESOS CLASIFICACIÓN POR OBJETO DEL GASTO (PARTICIPACIONES 2023)								
Concepto	Egresos Aprobados (1)	Ampliaciones/Reducciones (2)	Ingresos/Egresos Modificados (3 = 1+2)	Egresos Comprometidos (4)	Ingresos/Egresos Devengados (5)	Egresos Ejercidos (6)	Egresos Pagados (7)	Subejercicio (8 =3-5)
TOTAL EGRESOS POR FUENTE DE FINANCIAMIENTO	25,000,000.00	12,544,542.63	37,544,542.63	37,533,350.70	37,533,350.70	37,533,350.70	37,533,350.70	11,191.93
5100000 SERVICIOS PERSONALES	-	-	-	-	-	-	-	-
5200000 MATERIALES Y SUMINISTROS	-	39,256.05	39,256.05	31,881.07	31,881.07	31,881.07	31,881.07	7,374.98
5300000 SERVICIOS GENERALES	-	424,449.95	424,449.95	423,449.95	423,449.95	423,449.95	423,449.95	1,000.00
5400000 TRANSFERENCIAS, ASIGNACIONES, SUBSIDIOS Y OTRAS AYUDAS	-	8,296,519.99	8,296,519.99	8,293,703.04	8,293,703.04	8,293,703.04	8,293,703.04	2,816.95
5500000 BIENES MUEBLES, INMUEBLES E INTANGIBLES	-	-	-	-	-	-	-	-
5600000 INVERSION PUBLICA	25,000,000.00	3,784,316.64	28,784,316.64	28,784,316.64	28,784,316.64	28,784,316.64	28,784,316.64	-
5700000 INVERSIONES FINANCIERAS Y OTRAS PROVISIONES	-	-	-	-	-	-	-	-
5800000 PARTICIPACIONES Y APORTACIONES	-	-	-	-	-	-	-	-
5900000 DEUDA PUBLICA	-	-	-	-	-	-	-	-
DIFERENCIA	-	- 12,544,542.63	- 12,544,542.63	- 37,533,350.70	- 37,533,350.70	- 37,533,350.70	- 37,533,350.70	- 25,011,191.93

INSTRUCCIONES DE LLENADO

Nota: El presente formato debera requisitarse por cada una de las fuentes de financiamiento, utilizando para ello una hoja del libro de excel por fuente de financiamiento, detallando en cada una de ellas el ingreso y el egreso correspondiente,

1.- Ingresos por Fuente de Financiamiento: Deberá de captuar el formato **por tipo fuente de financiamiento, desglosando los tipos de ingreso**

2.- Egresos por Fuente de Financiamiento: Deberá reportar los egresos atendiendo a la fuente de financiamiento correspondiente al ingreso.

ING. RENÉ MEJÍA MONTOYA
PRESIDENTE MUNICIPAL

C.P. BIBIANA GARFIAS ARIAS
DIRECTORA DE FINANZAS

REFERENCIA 1

MUNICIPIO DE AMEALCO DE BONFIL, QRO.

ESTADO ANALITICO DE INGRESOS Y EGRESOS AL 30 DE SEPTIEMBRE 2024

INFORME DE AVANCE DE GESTION FINANCIERA AL 30 DE SEPTIEMBRE 2024

ESTADO ANALITICO DE INGRESOS POR FUENTE DE FINANCIAMIENTO (FEIEF 2023)

Rubro de Ingresos por Fuente de Financiamiento	Ingresos Estimados (1)	Ampliaciones / Reducciones (2)	Ingresos/Egresos Modificados (3 = 1+2)		Ingresos/Egresos Devengados (4)		Ingresos Recaudados (5)	Diferencia (6 =5-1)
INGRESOS POR FUENTE DE FINANCIAMIENTO	-	-	-	-	-	-	-	-

ESTADO ANÁLITICO DEL EJERCICIO DEL PRESUPUESTO DE EGRESOS CLASIFICACIÓN POR OBJETO DEL GASTO (FEIEF 2023)

Concepto	Egresos Aprobados (1)	Ampliaciones/Reducciones (2)	Ingresos/Egresos Modificados (3 = 1+2)	Egresos Comprometidos (4)	Ingresos/Egresos Devengados (5)	Egresos Ejercidos (6)	Egresos Pagados (7)	Subejercicio (8 =3-5)
TOTAL EGRESOS POR FUENTE DE FINANCIAMIENTO	-	4,011,404.60	4,011,404.60	4,011,232.26	4,011,232.26	4,011,232.26	4,011,232.26	172.34
5100000 SERVICIOS PERSONALES	-	-	-	-	-	-	-	-
5200000 MATERIALES Y SUMINISTROS	-	33,610.79	33,610.79	33,438.46	33,438.46	33,438.46	33,438.46	172.33
5300000 SERVICIOS GENERALES	-	10,404.66	10,404.66	10,404.65	10,404.65	10,404.65	10,404.65	0.01
5400000 TRANSFERENCIAS, ASIGNACIONES, SUBSIDIOS Y OTRAS AYUDAS	-	-	-	-	-	-	-	-
5500000 BIENES MUEBLES, INMUEBLES E INTANGIBLES	-	-	-	-	-	-	-	-
5600000 INVERSION PUBLICA	-	3,967,389.15	3,967,389.15	3,967,389.15	3,967,389.15	3,967,389.15	3,967,389.15	-
5700000 INVERSIONES FINANCIERAS Y OTRAS PROVISIONES	-	-	-	-	-	-	-	-
5800000 PARTICIPACIONES Y APORTACIONES	-	-	-	-	-	-	-	-
5900000 DEUDA PUBLICA	-	-	-	-	-	-	-	-
DIFERENCIA	-	- 4,011,404.60	- 4,011,404.60	- 4,011,232.26	- 4,011,232.26	- 4,011,232.26	- 4,011,232.26	- 172.34

INSTRUCCIONES DE LLENADO

Nota: El presente formato debera requisitarse por cada una de las fuentes de financiamiento, utilizando para ello una hoja del libro de excel por fuente de financiamiento, detallando en cada una de ellas el ingreso y el egreso correspondiente,

1.- Ingresos por Fuente de Financiamiento: Deberá de captuar el formato **por tipo fuente de financiamiento, desglosando los tipos de ingreso**

2.- Egresos por Fuente de Financiamiento: Deberá reportar los egresos atendiendo a la fuente de financiamiento correspondiente al ingreso.

ING. RENÉ MEJÍA MONTOYA
PRESIDENTE MUNICIPAL

C.P. BIBIANA GARFIAS ARIAS
DIRECTORA DE FINANZAS

REFERENCIA 1

MUNICIPIO DE AMEALCO DE BONFIL, QRO.

ESTADO ANALITICO DE INGRESOS Y EGRESOS AL 30 DE SEPTIEMBRE 2024

INFORME DE AVANCE DE GESTION FINANCIERA AL 30 DE SEPTIEMBRE 2024

ESTADO ANALITICO DE INGRESOS POR FUENTE DE FINANCIAMIENTO (PARTICIPACIONES 2024)								
Rubro de Ingresos por Fuente de Financiamiento	Ingresos Estimados (1)	Ampliaciones / Reducciones (2)	Ingresos/Egresos Modificados (3 = 1+2)		Ingresos/Egresos Devengados (4)		Ingresos Recaudados (5)	Diferencia (6 =5-1)
INGRESOS POR FUENTE DE FINANCIAMIENTO	166,437,663.00	18,222,421.00	184,660,084.00	-	154,705,809.56	-	154,705,809.56	- 11,731,853.44

ESTADO ANÁLITICO DEL EJERCICIO DEL PRESUPUESTO DE EGRESOS CLASIFICACIÓN POR OBJETO DEL GASTO (PARTICIPACIONES 2024)								
Concepto	Egresos Aprobados (1)	Ampliaciones/Reducciones (2)	Ingresos/Egresos Modificados (3 = 1+2)	Egresos Comprometidos (4)	Ingresos/Egresos Devengados (5)	Egresos Ejercidos (6)	Egresos Pagados (7)	Subejercicio (8 =3-5)
TOTAL EGRESOS POR FUENTE DE FINANCIAMIENTO	166,437,663.00	18,222,421.00	184,660,084.00	171,388,988.20	146,960,547.11	145,791,073.11	145,791,073.11	37,699,536.89
5100000 SERVICIOS PERSONALES	97,428,000.00	- 4,138,145.11	93,289,854.89	93,289,854.89	70,667,069.21	70,254,809.21	70,254,809.21	22,622,785.68
5200000 MATERIALES Y SUMINISTROS	20,797,901.00	9,034,298.24	29,832,199.24	25,714,280.12	25,427,075.71	25,427,075.71	25,427,075.71	4,405,123.53
5300000 SERVICIOS GENERALES	35,031,900.00	5,123,879.33	40,155,779.33	31,139,803.20	31,139,803.20	30,382,589.20	30,382,589.20	9,015,976.13
5400000 TRANSFERENCIAS, ASIGNACIONES, SUBSIDIOS Y OTRAS AYUDAS	12,574,862.00	7,020,449.73	19,595,311.73	19,513,078.83	17,994,627.83	17,994,627.83	17,994,627.83	1,600,683.90
5500000 BIENES MUEBLES, INMUEBLES E INTANGIBLES	605,000.00	191,938.83	796,938.83	741,971.18	741,971.18	741,971.18	741,971.18	54,967.65
5600000 INVERSION PUBLICA	-	989,999.98	989,999.98	989,999.98	989,999.98	989,999.98	989,999.98	-
5700000 INVERSIONES FINANCIERAS Y OTRAS PROVISIONES	-	-	-	-	-	-	-	-
5800000 PARTICIPACIONES Y APORTACIONES	-	-	-	-	-	-	-	-
5900000 DEUDA PUBLICA	-	-	-	-	-	-	-	-
DIFERENCIA	-	-	-	- 171,388,988.20	7,745,262.45	- 145,791,073.11	8,914,736.45	- 49,431,390.33

INSTRUCCIONES DE LLENADO

Nota: El presente formato debera requisitarse por cada una de las fuentes de financiamiento, utilizando para ello una hoja del libro de excel por fuente de financiamiento, detallando en cada una de ellas el ingreso y el egreso correspondiente, identificando

1.- Ingresos por Fuente de Financiamiento: Deberá de captuar el formato **por tipo fuente de financiamiento, desglosando los tipos de ingreso**

2.- Egresos por Fuente de Financiamiento: Deberá reportar los egresos atendiendo a la fuente de financiamiento correspondiente al ingreso.

ING. RENÉ MEJIA MONTOYA
PRESIDENTE MUNICIPAL

C.P. BIBIANA GARFIAS ARIAS
DIRECTORA DE FINANZAS

REFERENCIA 1

MUNICIPIO DE AMEALCO DE BONFIL, QRO.

ESTADO ANALITICO DE INGRESOS Y EGRESOS AL 30 DE SEPTIEMBRE 2024

INFORME DE AVANCE DE GESTION FINANCIERA AL 30 DE SEPTIEMBRE 2024

ESTADO ANALITICO DE INGRESOS POR FUENTE DE FINANCIAMIENTO (FAISMUN 2023)

Rubro de Ingresos por Fuente de Financiamiento	Ingresos Estimados (1)	Ampliaciones / Reducciones (2)	Ingresos/Egresos Modificados (3 = 1+2)		Ingresos/Egresos Devengados (4)		Ingresos Recaudados (5)	Diferencia (6 =5-1)
INGRESOS POR FUENTE DE FINANCIAMIENTO	-	-	-	-	-	-	-	-

ESTADO ANÁLITICO DEL EJERCICIO DEL PRESUPUESTO DE EGRESOS CLASIFICACIÓN POR OBJETO DEL GASTO (FAISMUN 2023)

Concepto	Egresos Aprobados (1)	Ampliaciones/Reducciones (2)	Ingresos/Egresos Modificados (3 = 1+2)	Egresos Comprometidos (4)	Ingresos/Egresos Devengados (5)	Egresos Ejercidos (6)	Egresos Pagados (7)	Subejercicio (8 =3-5)
TOTAL EGRESOS POR FUENTE DE FINANCIAMIENTO	-	800,894.10	800,894.10	800,894.10	800,894.10	800,894.10	800,894.10	-
5100000 SERVICIOS PERSONALES	-	-	-	-	-	-	-	-
5200000 MATERIALES Y SUMINISTROS	-	-	-	-	-	-	-	-
5300000 SERVICIOS GENERALES	-	-	-	-	-	-	-	-
5400000 TRANSFERENCIAS, ASIGNACIONES, SUBSIDIOS Y OTRAS AYUDAS	-	-	-	-	-	-	-	-
5500000 BIENES MUEBLES, INMUEBLES E INTANGIBLES	-	-	-	-	-	-	-	-
5600000 INVERSION PUBLICA	-	800,894.10	800,894.10	800,894.10	800,894.10	800,894.10	800,894.10	-
5700000 INVERSIONES FINANCIERAS Y OTRAS PROVISIONES	-	-	-	-	-	-	-	-
5800000 PARTICIPACIONES Y APORTACIONES	-	-	-	-	-	-	-	-
5900000 DEUDA PUBLICA	-	-	-	-	-	-	-	-
DIFERENCIA	-	- 800,894.10	- 800,894.10	- 800,894.10	- 800,894.10	- 800,894.10	- 800,894.10	-

INSTRUCCIONES DE LLENADO

Nota: El presente formato debera requisitarse por cada una de las fuentes de financiamiento, utilizando para ello una hoja del libro de excel por fuente de financiamiento, detallando en cada una de ellas el ingreso y el egreso correspondiente,

1.- Ingresos por Fuente de Financiamiento: Deberá de captuar el formato **por tipo fuente de financiamiento, desglosando los tipos de ingreso**

2.- Egresos por Fuente de Financiamiento: Deberá reportar los egresos atendiendo a la fuente de financiamiento correspondiente al ingreso.

ING. RENÉ MEJÍA MONTOYA
PRESIDENTE MUNICIPAL

C.P. BIBIANA GARFIAS ARIAS
DIRECTORA DE FINANZAS

REFERENCIA 1

MUNICIPIO DE AMEALCO DE BONFIL, QRO.

ESTADO ANALITICO DE INGRESOS Y EGRESOS AL 30 DE SEPTIEMBRE 2024

INFORME DE AVANCE DE GESTION FINANCIERA AL 30 DE SEPTIEMBRE 2024

ESTADO ANALITICO DE INGRESOS POR FUENTE DE FINANCIAMIENTO (FORTAMUN 2023)								
Rubro de Ingresos por Fuente de Financiamiento	Ingresos Estimados (1)	Ampliaciones / Reducciones (2)	Ingresos/Egresos Modificados (3 = 1+2)		Ingresos/Egresos Devengados (4)		Ingresos Recaudados (5)	Diferencia (6 =5-1)
INGRESOS POR FUENTE DE FINANCIAMIENTO	-	-	-	-	-	-	-	-

ESTADO ANÁLITICO DEL EJERCICIO DEL PRESUPUESTO DE EGRESOS CLASIFICACIÓN POR OBJETO DEL GASTO (FORTAMUN 2023)								
Concepto	Egresos Aprobados (1)	Ampliaciones/Reducciones (2)	Ingresos/Egresos Modificados (3 = 1+2)	Egresos Comprometidos (4)	Ingresos/Egresos Devengados (5)	Egresos Ejercidos (6)	Egresos Pagados (7)	Subejercicio (8 =3-5)
TOTAL EGRESOS POR FUENTE DE FINANCIAMIENTO	-	497,896.60	497,896.60	497,896.60	497,896.60	497,896.60	497,896.60	-
5100000 SERVICIOS PERSONALES	-	-	-	-	-	-	-	-
5200000 MATERIALES Y SUMINISTROS	-	-	-	-	-	-	-	-
5300000 SERVICIOS GENERALES	-	-	-	-	-	-	-	-
5400000 TRANSFERENCIAS, ASIGNACIONES, SUBSIDIOS Y OTRAS AYUDAS	-	-	-	-	-	-	-	-
5500000 BIENES MUEBLES, INMUEBLES E INTANGIBLES	-	-	-	-	-	-	-	-
5600000 INVERSION PUBLICA	-	497,896.60	497,896.60	497,896.60	497,896.60	497,896.60	497,896.60	-
5700000 INVERSIONES FINANCIERAS Y OTRAS PROVISIONES	-	-	-	-	-	-	-	-
5800000 PARTICIPACIONES Y APORTACIONES	-	-	-	-	-	-	-	-
5900000 DEUDA PUBLICA	-	-	-	-	-	-	-	-
DIFERENCIA	-	- 497,896.60	- 497,896.60	- 497,896.60	- 497,896.60	- 497,896.60	- 497,896.60	-

INSTRUCCIONES DE LLENADO

Nota: El presente formato debera requisitarse por cada una de las fuentes de financiamiento, utilizando para ello una hoja del libro de excel por fuente de financiamiento, detallando en cada una de ellas el ingreso y el egreso correspondiente,

1.- Ingresos por Fuente de Financiamiento: Deberá de captuar el formato **por tipo fuente de financiamiento, desglosando los tipos de ingreso**

2.- Egresos por Fuente de Financiamiento: Deberá reportar los egresos atendiendo a la fuente de financiamiento correspondiente al ingreso.

ING. RENÉ MEJÍA MONTOYA
PRESIDENTE MUNICIPAL

C.P. BIBIANA GARFIAS ARIAS
DIRECTORA DE FINANZAS

REFERENCIA 1

MUNICIPIO DE AMEALCO DE BONFIL, QRO.

ESTADO ANALITICO DE INGRESOS Y EGRESOS AL 30 DE SEPTIEMBRE 2024

INFORME DE AVANCE DE GESTION FINANCIERA AL 30 DE SEPTIEMBRE 2024

ESTADO ANALITICO DE INGRESOS POR FUENTE DE FINANCIAMIENTO (FAFEF 2023)								
Rubro de Ingresos por Fuente de Financiamiento	Ingresos Estimados (1)	Ampliaciones / Reducciones (2)	Ingresos/Egresos Modificados (3 = 1+2)		Ingresos/Egresos Devengados (4)		Ingresos Recaudados (5)	Diferencia (6 =5-1)
INGRESOS POR FUENTE DE FINANCIAMIENTO	-	3,144,079.04	3,144,079.04	-	3,144,079.04	-	3,144,079.04	3,144,079.04

ESTADO ANÁLITICO DEL EJERCICIO DEL PRESUPUESTO DE EGRESOS CLASIFICACIÓN POR OBJETO DEL GASTO (FAFEF 2023)								
Concepto	Egresos Aprobados (1)	Ampliaciones/Reducciones (2)	Ingresos/Egresos Modificados (3 = 1+2)	Egresos Comprometidos (4)	Ingresos/Egresos Devengados (5)	Egresos Ejercidos (6)	Egresos Pagados (7)	Subejercicio (8 =3-5)
TOTAL EGRESOS POR FUENTE DE FINANCIAMIENTO	-	4,491,541.48	4,491,541.48	4,491,541.48	4,491,541.48	4,491,541.48	4,491,541.48	-
5100000 SERVICIOS PERSONALES	-	-	-	-	-	-	-	-
5200000 MATERIALES Y SUMINISTROS	-	-	-	-	-	-	-	-
5300000 SERVICIOS GENERALES	-	-	-	-	-	-	-	-
5400000 TRANSFERENCIAS, ASIGNACIONES, SUBSIDIOS Y OTRAS AYUDAS	-	-	-	-	-	-	-	-
5500000 BIENES MUEBLES, INMUEBLES E INTANGIBLES	-	-	-	-	-	-	-	-
5600000 INVERSION PUBLICA	-	4,491,541.48	4,491,541.48	4,491,541.48	4,491,541.48	4,491,541.48	4,491,541.48	-
5700000 INVERSIONES FINANCIERAS Y OTRAS PROVISIONES	-	-	-	-	-	-	-	-
5800000 PARTICIPACIONES Y APORTACIONES	-	-	-	-	-	-	-	-
5900000 DEUDA PUBLICA	-	-	-	-	-	-	-	-
DIFERENCIA	-	- 1,347,462.44	- 1,347,462.44	- 4,491,541.48	- 1,347,462.44	- 4,491,541.48	- 1,347,462.44	3,144,079.04

INSTRUCCIONES DE LLENADO

Nota: El presente formato debera requisitarse por cada una de las fuentes de financiamiento, utilizando para ello una hoja del libro de excel por fuente de financiamiento, detallando en cada una de ellas el ingreso y el egreso correspondiente,

1.- Ingresos por Fuente de Financiamiento: Deberá de captuar el formato **por tipo fuente de financiamiento, desglosando los tipos de ingreso**

2.- Egresos por Fuente de Financiamiento: Deberá reportar los egresos atendiendo a la fuente de financiamiento correspondiente al ingreso.

ING. RENÉ MEJÍA MONTOYA
PRESIDENTE MUNICIPAL

C.P. BIBIANA GARFIAS ARIAS
DIRECTORA DE FINANZAS

REFERENCIA 1

MUNICIPIO DE AMEALCO DE BONFIL, QRO.

ESTADO ANALITICO DE INGRESOS Y EGRESOS AL 30 DE SEPTIEMBRE 2024

INFORME DE AVANCE DE GESTION FINANCIERA AL 30 DE SEPTIEMBRE 2024

ESTADO ANALITICO DE INGRESOS POR FUENTE DE FINANCIAMIENTO (FISE 2024)

Rubro de Ingresos por Fuente de Financiamiento	Ingresos Estimados (1)	Ampliaciones / Reducciones (2)	Ingresos/Egresos Modificados (3 = 1+2)		Ingresos/Egresos Devengados (4)		Ingresos Recaudados (5)	Diferencia (6 =5-1)
INGRESOS POR FUENTE DE FINANCIAMIENTO	-	13,040,000.00	13,040,000.00	-	7,819,484.08	-	7,819,484.08	7,819,484.08

ESTADO ANÁLITICO DEL EJERCICIO DEL PRESUPUESTO DE EGRESOS CLASIFICACIÓN POR OBJETO DEL GASTO (FISE 2024)

Concepto	Egresos Aprobados (1)	Ampliaciones/Reducciones (2)	Ingresos/Egresos Modificados (3 = 1+2)	Egresos Comprometidos (4)	Ingresos/Egresos Devengados (5)	Egresos Ejercidos (6)	Egresos Pagados (7)	Subejercicio (8 =3-5)
TOTAL EGRESOS POR FUENTE DE FINANCIAMIENTO	-	13,040,000.00	13,040,000.00	12,996,251.01	5,600,869.68	5,600,869.68	5,600,869.68	7,439,130.32
5100000 SERVICIOS PERSONALES	-	-	-	-	-	-	-	-
5200000 MATERIALES Y SUMINISTROS	-	-	-	-	-	-	-	-
5300000 SERVICIOS GENERALES	-	-	-	-	-	-	-	-
5400000 TRANSFERENCIAS, ASIGNACIONES, SUBSIDIOS Y OTRAS AYUDAS	-	-	-	-	-	-	-	-
5500000 BIENES MUEBLES, INMUEBLES E INTANGIBLES	-	-	-	-	-	-	-	-
5600000 INVERSION PUBLICA	-	13,040,000.00	13,040,000.00	12,996,251.01	5,600,869.68	5,600,869.68	5,600,869.68	7,439,130.32
5700000 INVERSIONES FINANCIERAS Y OTRAS PROVISIONES	-	-	-	-	-	-	-	-
5800000 PARTICIPACIONES Y APORTACIONES	-	-	-	-	-	-	-	-
5900000 DEUDA PUBLICA	-	-	-	-	-	-	-	-
DIFERENCIA	-	-	-	- 12,996,251.01	2,218,614.40	- 5,600,869.68	2,218,614.40	380,353.76

INSTRUCCIONES DE LLENADO

Nota: El presente formato debera requisitarse por cada una de las fuentes de financiamiento, utilizando para ello una hoja del libro de excel por fuente de financiamiento, detallando en cada una de ellas el ingreso y el egreso correspondiente,

1.- Ingresos por Fuente de Financiamiento: Deberá de captuar el formato **por tipo fuente de financiamiento, desglosando los tipos de ingreso**

2.- Egresos por Fuente de Financiamiento: Deberá reportar los egresos atendiendo a la fuente de financiamiento correspondiente al ingreso.

ING. RENÉ MEJÍA MONTOYA
PRESIDENTE MUNICIPAL

C.P. BIBIANA GARFIAS ARIAS
DIRECTORA DE FINANZAS

REFERENCIA 1

MUNICIPIO DE AMEALCO DE BONFIL, QRO.

ESTADO ANALITICO DE INGRESOS Y EGRESOS AL 30 DE SEPTIEMBRE 2024

INFORME DE AVANCE DE GESTION FINANCIERA AL 30 DE SEPTIEMBRE 2024

ESTADO ANALITICO DE INGRESOS POR FUENTE DE FINANCIAMIENTO (FORTAMUN 2024)

Rubro de Ingresos por Fuente de Financiamiento	Ingresos Estimados (1)	Ampliaciones / Reducciones (2)	Ingresos/Egresos Modificados (3 = 1+2)		Ingresos/Egresos Devengados (4)		Ingresos Recaudados (5)	Diferencia (6 =5-1)
INGRESOS POR FUENTE DE FINANCIAMIENTO	62,575,221.00	773,666.00	63,348,887.00	-	47,620,232.69	-	47,620,232.69	- 14,954,988.31

ESTADO ANÁLITICO DEL EJERCICIO DEL PRESUPUESTO DE EGRESOS CLASIFICACIÓN POR OBJETO DEL GASTO (FORTAMUN 2024)

Concepto	Egresos Aprobados (1)	Ampliaciones/Reducciones (2)	Ingresos/Egresos Modificados (3 = 1+2)	Egresos Comprometidos (4)	Ingresos/Egresos Devengados (5)	Egresos Ejercidos (6)	Egresos Pagados (7)	Subejercicio (8 =3-5)
TOTAL EGRESOS POR FUENTE DE FINANCIAMIENTO	62,575,221.00	773,666.00	63,348,887.00	51,037,282.28	45,907,661.12	42,623,116.30	42,623,116.30	17,441,225.88
5100000 SERVICIOS PERSONALES	18,685,615.00	-	18,685,615.00	18,579,519.90	13,449,898.75	13,202,449.30	13,202,449.30	5,235,716.25
5200000 MATERIALES Y SUMINISTROS	17,908,000.00	693,350.07	18,601,350.07	13,871,672.87	13,871,672.87	13,367,736.19	13,367,736.19	4,729,677.20
5300000 SERVICIOS GENERALES	23,391,606.00	- 379,670.07	23,011,935.93	16,046,266.21	16,046,266.21	15,872,306.21	15,872,306.21	6,965,669.72
5400000 TRANSFERENCIAS, ASIGNACIONES, SUBSIDIOS Y OTRAS AYUDAS	500,000.00	- 500,000.00	-	-	-	-	-	-
5500000 BIENES MUEBLES, INMUEBLES E INTANGIBLES	2,090,000.00	959,986.00	3,049,986.00	2,539,823.30	2,539,823.29	180,624.60	180,624.60	510,162.71
5600000 INVERSION PUBLICA	-	-	-	-	-	-	-	-
5700000 INVERSIONES FINANCIERAS Y OTRAS PROVISIONES	-	-	-	-	-	-	-	-
5800000 PARTICIPACIONES Y APORTACIONES	-	-	-	-	-	-	-	-
5900000 DEUDA PUBLICA	-	-	-	-	-	-	-	-
DIFERENCIA	-	-	-	- 51,037,282.28	1,712,571.57	- 42,623,116.30	4,997,116.39	- 32,396,214.19

INSTRUCCIONES DE LLENADO

Nota: El presente formato debera requisitarse por cada una de las fuentes de financiamiento, utilizando para ello una hoja del libro de excel por fuente de financiamiento, detallando en cada una de ellas el ingreso y el egreso correspondiente,

1.- Ingresos por Fuente de Financiamiento: Deberá de captuar el formato **por tipo fuente de financiamiento, desglosando los tipos de ingreso**

2.- Egresos por Fuente de Financiamiento: Deberá reportar los egresos atendiendo a la fuente de financiamiento correspondiente al ingreso.

ING. RENÉ MEJÍA MONTOYA
PRESIDENTE MUNICIPAL

C.P. BIBIANA GARFIAS ARIAS
DIRECTORA DE FINANZAS

REFERENCIA 1

MUNICIPIO DE AMEALCO DE BONFIL, QRO.

ESTADO ANALITICO DE INGRESOS Y EGRESOS AL 30 DE SEPTIEMBRE 2024

INFORME DE AVANCE DE GESTION FINANCIERA AL 30 DE SEPTIEMBRE 2024

ESTADO ANALITICO DE INGRESOS POR FUENTE DE FINANCIAMIENTO (FAISMUN 2024)

Rubro de Ingresos por Fuente de Financiamiento	Ingresos Estimados (1)	Ampliaciones / Reducciones (2)	Ingresos/Egresos Modificados (3 = 1+2)		Ingresos/Egresos Devengados (4)		Ingresos Recaudados (5)	Diferencia (6 =5-1)
INGRESOS POR FUENTE DE FINANCIAMIENTO	140,047,710.00	5,996,008.67	146,043,718.67	-	131,652,175.60	-	131,652,175.60	- 8,395,534.40

ESTADO ANÁLITICO DEL EJERCICIO DEL PRESUPUESTO DE EGRESOS CLASIFICACIÓN POR OBJETO DEL GASTO (FAISMUN 2024)

Concepto	Egresos Aprobados (1)	Ampliaciones/Reducciones (2)	Ingresos/Egresos Modificados (3 = 1+2)	Egresos Comprometidos (4)	Ingresos/Egresos Devengados (5)	Egresos Ejercidos (6)	Egresos Pagados (7)	Subejercicio (8 =3-5)
TOTAL EGRESOS POR FUENTE DE FINANCIAMIENTO	140,047,710.00	5,996,008.67	146,043,718.67	134,880,458.46	125,700,338.85	109,689,459.08	109,689,459.08	20,343,379.82
5100000 SERVICIOS PERSONALES	-	-	-	-	-	-	-	-
5200000 MATERIALES Y SUMINISTROS	-	-	-	-	-	-	-	-
5300000 SERVICIOS GENERALES	-	1,397,328.44	1,397,328.44	1,397,328.44	1,397,328.44	1,397,328.44	1,397,328.44	-
5400000 TRANSFERENCIAS, ASIGNACIONES, SUBSIDIOS Y OTRAS AYUDAS	-	7,370,751.60	7,370,751.60	7,370,751.60	7,370,751.60	7,370,751.60	7,370,751.60	-
5500000 BIENES MUEBLES, INMUEBLES E INTANGIBLES	-	-	-	-	-	-	-	-
5600000 INVERSION PUBLICA	140,047,710.00	- 2,772,071.37	137,275,638.63	126,112,378.42	116,932,258.81	100,921,379.04	100,921,379.04	20,343,379.82
5700000 INVERSIONES FINANCIERAS Y OTRAS PROVISIONES	-	-	-	-	-	-	-	-
5800000 PARTICIPACIONES Y APORTACIONES	-	-	-	-	-	-	-	-
5900000 DEUDA PUBLICA	-	-	-	-	-	-	-	-
DIFERENCIA	-	- 0.00	-	- 134,880,458.46	5,951,836.75	- 109,689,459.08	21,962,716.52	- 28,738,914.22

INSTRUCCIONES DE LLENADO

Nota: El presente formato debera requisitarse por cada una de las fuentes de financiamiento, utilizando para ello una hoja del libro de excel por fuente de financiamiento, detallando en cada una de ellas el ingreso y el egreso correspondiente, identificando

1.- Ingresos por Fuente de Financiamiento: Deberá de captuar el formato **por tipo fuente de financiamiento, desglosando los tipos de ingreso**

2.- Egresos por Fuente de Financiamiento: Deberá reportar los egresos atendiendo a la fuente de financiamiento correspondiente al ingreso.

ING. RENÉ MEJÍA MONTOYA
PRESIDENTE MUNICIPAL

C.P. BIBIANA GARFIAS ARIAS
DIRECTORA DE FINANZAS

REFERENCIA 1

MUNICIPIO DE AMEALCO DE BONFIL, QRO.

ESTADO ANALITICO DE INGRESOS Y EGRESOS AL 30 DE SEPTIEMBRE 2024

INFORME DE AVANCE DE GESTION FINANCIERA AL 30 DE SEPTIEMBRE 2024

AMEALCO DE BONFIL ADMINISTRACIÓN 2021 - 2024

Amealco PROGRESO Y FELICIDAD 2021-2024

ESTADO ANALITICO DE INGRESOS POR FUENTE DE FINANCIAMIENTO (GEQ OYA)								
Rubro de Ingresos por Fuente de Financiamiento	Ingresos Estimados (1)	Ampliaciones / Reducciones (2)	Ingresos/Egresos Modificados (3 = 1+2)		Ingresos/Egresos Devengados (4)		Ingresos Recaudados (5)	Diferencia (6 =5-1)
INGRESOS POR FUENTE DE FINANCIAMIENTO	-	178,000.00	178,000.00	-	178,000.00	-	178,000.00	178,000.00

ESTADO ANÁLITICO DEL EJERCICIO DEL PRESUPUESTO DE EGRESOS CLASIFICACIÓN POR OBJETO DEL GASTO (GEQ OYA)								
Concepto	Egresos Aprobados (1)	Ampliaciones/Reducciones (2)	Ingresos/Egresos Modificados (3 = 1+2)	Egresos Comprometidos (4)	Ingresos/Egresos Devengados (5)	Egresos Ejercidos (6)	Egresos Pagados (7)	Subejercicio (8 =3-5)
TOTAL EGRESOS POR FUENTE DE FINANCIAMIENTO	-	178,000.00	178,000.00	178,000.00	178,000.00	178,000.00	178,000.00	-
5100000 SERVICIOS PERSONALES	-	-	-	-	-	-	-	-
5200000 MATERIALES Y SUMINISTROS	-	-	-	-	-	-	-	-
5300000 SERVICIOS GENERALES	-	178,000.00	178,000.00	178,000.00	178,000.00	178,000.00	178,000.00	-
5400000 TRANSFERENCIAS, ASIGNACIONES, SUBSIDIOS Y OTRAS AYUDAS	-	-	-	-	-	-	-	-
5500000 BIENES MUEBLES, INMUEBLES E INTANGIBLES	-	-	-	-	-	-	-	-
5600000 INVERSION PUBLICA	-	-	-	-	-	-	-	-
5700000 INVERSIONES FINANCIERAS Y OTRAS PROVISIONES	-	-	-	-	-	-	-	-
5800000 PARTICIPACIONES Y APORTACIONES	-	-	-	-	-	-	-	-
5900000 DEUDA PUBLICA	-	-	-	-	-	-	-	-
DIFERENCIA	-	-	-	- 178,000.00	-	- 178,000.00	-	178,000.00

INSTRUCCIONES DE LLENADO

Nota: El presente formato debera requisitarse por cada una de las fuentes de financiamiento, utilizando para ello una hoja del libro de excel por fuente de financiamiento, detallando en cada una de ellas el ingreso y el egreso correspondiente,

1.- Ingresos por Fuente de Financiamiento: Deberá de captuar el formato **por tipo fuente de financiamiento, desglosando los tipos de ingreso**

2.- Egresos por Fuente de Financiamiento: Deberá reportar los egresos atendiendo a la fuente de financiamiento correspondiente al ingreso.

ING. RENÉ MEJÍA MONTOYA
PRESIDENTE MUNICIPAL

C.P. BIBIANA GARFIAS ARIAS
DIRECTORA DE FINANZAS

REFERENCIA 1

MUNICIPIO DE AMEALCO DE BONFIL, QRO.

ESTADO ANALITICO DE INGRESOS Y EGRESOS AL 30 DE SEPTIEMBRE 2024

INFORME DE AVANCE DE GESTION FINANCIERA AL 30 DE SEPTIEMBRE 2024

ESTADO ANALITICO DE INGRESOS POR FUENTE DE FINANCIAMIENTO (GEQ PARTICIPACIONES)

Rubro de Ingresos por Fuente de Financiamiento	Ingresos Estimados (1)	Ampliaciones / Reducciones (2)	Ingresos/Egresos Modificados (3 = 1+2)		Ingresos/Egresos Devengados (4)		Ingresos Recaudados (5)	Diferencia (6 =5-1)
INGRESOS POR FUENTE DE FINANCIAMIENTO	-	2,574,240.00	2,574,240.00	-	-	-	-	-

ESTADO ANÁLITICO DEL EJERCICIO DEL PRESUPUESTO DE EGRESOS CLASIFICACIÓN POR OBJETO DEL GASTO (GEQ PARTICIPACIONES)

Concepto	Egresos Aprobados (1)	Ampliaciones/Reducciones (2)	Ingresos/Egresos Modificados (3 = 1+2)	Egresos Comprometidos (4)	Ingresos/Egresos Devengados (5)	Egresos Ejercidos (6)	Egresos Pagados (7)	Subejercicio (8 =3-5)
TOTAL EGRESOS POR FUENTE DE FINANCIAMIENTO	-	2,574,240.00	2,574,240.00	-	-	-	-	2,574,240.00
5100000 SERVICIOS PERSONALES	-	-	-	-	-	-	-	-
5200000 MATERIALES Y SUMINISTROS	-	-	-	-	-	-	-	-
5300000 SERVICIOS GENERALES	-	-	-	-	-	-	-	-
5400000 TRANSFERENCIAS, ASIGNACIONES, SUBSIDIOS Y OTRAS AYUDAS	-	2,574,240.00	2,574,240.00	-	-	-	-	2,574,240.00
5500000 BIENES MUEBLES, INMUEBLES E INTANGIBLES	-	-	-	-	-	-	-	-
5600000 INVERSION PUBLICA	-	-	-	-	-	-	-	-
5700000 INVERSIONES FINANCIERAS Y OTRAS PROVISIONES	-	-	-	-	-	-	-	-
5800000 PARTICIPACIONES Y APORTACIONES	-	-	-	-	-	-	-	-
5900000 DEUDA PUBLICA	-	-	-	-	-	-	-	-
DIFERENCIA	-	-	-	-	-	-	-	- 2,574,240.00

INSTRUCCIONES DE LLENADO

Nota: El presente formato debera requisitarse por cada una de las fuentes de financiamiento, utilizando para ello una hoja del libro de excel por fuente de financiamiento, detallando en cada una de ellas el ingreso y el egreso correspondiente,

1.- Ingresos por Fuente de Financiamiento: Deberá de captuar el formato **por tipo fuente de financiamiento, desglosando los tipos de ingreso**

2.- Egresos por Fuente de Financiamiento: Deberá reportar los egresos atendiendo a la fuente de financiamiento correspondiente al ingreso.

ING. RENÉ MEJÍA MONTOYA
PRESIDENTE MUNICIPAL

C.P. BIBIANA GARFIAS ARIAS
DIRECTORA DE FINANZAS

REFERENCIA 1

MUNICIPIO DE AMEALCO DE BONFIL, QRO.

ESTADO ANALITICO DE INGRESOS Y EGRESOS AL 30 DE SEPTIEMBRE 2024

INFORME DE AVANCE DE GESTION FINANCIERA AL 30 DE SEPTIEMBRE 2024

ESTADO ANALITICO DE INGRESOS POR FUENTE DE FINANCIAMIENTO (CONAFORT)								
Rubro de Ingresos por Fuente de Financiamiento	Ingresos Estimados (1)	Ampliaciones / Reducciones (2)	Ingresos/Egresos Modificados (3 = 1+2)		Ingresos/Egresos Devengados (4)		Ingresos Recaudados (5)	Diferencia (6 =5-1)
INGRESOS POR FUENTE DE FINANCIAMIENTO	-	45,016.91	45,016.91	-	45,016.91	-	45,016.91	45,016.91

ESTADO ANÁLITICO DEL EJERCICIO DEL PRESUPUESTO DE EGRESOS CLASIFICACIÓN POR OBJETO DEL GASTO (CONAFORT)								
Concepto	Egresos Aprobados (1)	Ampliaciones/Reducciones (2)	Ingresos/Egresos Modificados (3 = 1+2)	Egresos Comprometidos (4)	Ingresos/Egresos Devengados (5)	Egresos Ejercidos (6)	Egresos Pagados (7)	Subejercicio (8 =3-5)
TOTAL EGRESOS POR FUENTE DE FINANCIAMIENTO	-	231,331.16	231,331.16	227,334.04	227,334.04	227,334.04	227,334.04	3,997.12
5100000 SERVICIOS PERSONALES	-	-	-	-	-	-	-	-
5200000 MATERIALES Y SUMINISTROS	-	-	-	-	-	-	-	-
5300000 SERVICIOS GENERALES	-	-	-	-	-	-	-	-
5400000 TRANSFERENCIAS, ASIGNACIONES, SUBSIDIOS Y OTRAS AYUDAS	-	231,331.16	231,331.16	227,334.04	227,334.04	227,334.04	227,334.04	3,997.12
5500000 BIENES MUEBLES, INMUEBLES E INTANGIBLES	-	-	-	-	-	-	-	-
5600000 INVERSION PUBLICA	-	-	-	-	-	-	-	-
5700000 INVERSIONES FINANCIERAS Y OTRAS PROVISIONES	-	-	-	-	-	-	-	-
5800000 PARTICIPACIONES Y APORTACIONES	-	-	-	-	-	-	-	-
5900000 DEUDA PUBLICA	-	-	-	-	-	-	-	-
DIFERENCIA	-	- 186,314.25	- 186,314.25	- 227,334.04	- 182,317.13	- 227,334.04	- 182,317.13	41,019.79

INSTRUCCIONES DE LLENADO

Nota: El presente formato debera requisitarse por cada una de las fuentes de financiamiento, utilizando para ello una hoja del libro de excel por fuente de financiamiento, detallando en cada una de ellas el ingreso y el egreso correspondiente,

1.- Ingresos por Fuente de Financiamiento: Deberá de captuar el formato **por tipo fuente de financiamiento, desglosando los tipos de ingreso**

2.- Egresos por Fuente de Financiamiento: Deberá reportar los egresos atendiendo a la fuente de financiamiento correspondiente al ingreso.

ING. RENÉ MEJÍA MONTOYA
PRESIDENTE MUNICIPAL

C.P. BIBIANA GARFIAS ARIAS
DIRECTORA DE FINANZAS

AMEALCO DE BONFIL

PLANTILLA MUNICIPIO DE AMEALCO DE BONFIL, QRO.
CARGA DATOS DE PERSONAL DE BASE, CONFIANZA Y EVENTUALES

INFORME DE AVANCE DE GESTION FINANCIERA SEPTIEMBRE 2024

Amealco

EMPLEADO												HORARIO (JORNADA LABORAL)		SUELDO MENSUAL		TIPO DE PLANTILLA		FUENTE DE FINANCIAMIENTO	
NÚMERO DE EMPLEADO	PRIMER APELLIDO	SEGUNDO APELLIDO	NOMBRE (S)	RFC (13 caracteres Alfanumericos)	CURP (18 caracteres alfanumericos)	NOMBRE DE LA DEPENDENCIA	NOMBRE DEL CENTRO DE ADSCRIPCION	PUESTO	ESTATUS (1 caracter A:Activo I:Inactivo)	FECHA INGRESO (aaaammdd)	FECHA BAJA (aaaammdd) si estatus = I	HORA ENTRADA (hh24:mm)	HORA SALIDA (hh24:mm)	BRUTO (######.##)	NETO (######.##)	TIPO DE PERSONAL (CONFIANZA, BASE, EVENTUAL, U OTRO)	DESCRIPCION (EN CASO QUE EL TIPO SEA "OTRO")	CLAVE	DESCRIPCIÓN
1	VENTURA	NICOLAS	PAULINA	VENP890206LF5	VENP890206MQTNCL02	AYUNTAMIENTO	AYUNTAMIENTO	SINDICO MUNICIPAL	Alta	01/10/2021		N/A	N/A	59541	55915		ELECCION POPULA	8240-1511-001-101	PARTICIPACIONES
2	MENDOZA	GONZALEZ	DAVID	MEGD8803224F5	MEGD880322HQTNNV00	AYUNTAMIENTO	AYUNTAMIENTO	SINDICO MUNICIPAL	Alta	01/10/2021		N/A	N/A	59541	55915		ELECCION POPULA	8240-1511-001-101	PARTICIPACIONES
3	HERNANDEZ	FUERTES	IRAIS	HEFI740909NR1	HEFI740909MDFRRR03	AYUNTAMIENTO	AYUNTAMIENTO	REGIDOR	Alta	01/10/2021		N/A	N/A	59541	55915		ELECCION POPULA	8240-1511-001-101	PARTICIPACIONES
4	OBREGON	ALVAREZ	MARA	OEAM851029C34	OEAM851029MQTBLR04	AYUNTAMIENTO	AYUNTAMIENTO	REGIDOR	Alta	01/10/2021		N/A	N/A	59541	55915		ELECCION POPULA	8240-1511-001-101	PARTICIPACIONES
5	MONTOYA	QUINTANA	ESTEBAN	MOQE6108214Q8	MOQE610821HQTNNS04	AYUNTAMIENTO	AYUNTAMIENTO	REGIDOR	Alta	01/10/2021		N/A	N/A	59541	55915		ELECCION POPULA	8240-1511-001-101	PARTICIPACIONES
6	PASCUAL	GREGORIO	LUCIA	PAGL820911KD8	PAGL820911MQTSRC07	AYUNTAMIENTO	AYUNTAMIENTO	REGIDOR	Alta	01/10/2021		N/A	N/A	59541	55915		ELECCION POPULA	8240-1511-001-101	PARTICIPACIONES
7	CAZARES	SANCHEZ	URIEL ENRIQUE	CASU740630BR4	CASU740630HQTZNR08	AYUNTAMIENTO	AYUNTAMIENTO	REGIDOR	Alta	01/10/2021		N/A	N/A	59541	55915		ELECCION POPULA	8240-1511-001-101	PARTICIPACIONES
8	GIL	BERNABE	MA. DEL CARMEN	GIBC8412233R5	GIBC841223MQTLRR09	AYUNTAMIENTO	AYUNTAMIENTO	REGIDOR	Alta	01/10/2021		N/A	N/A	59541	55915		ELECCION POPULA	8240-1511-001-101	PARTICIPACIONES
9	MARTINEZ	PASCUAL	JOSEFINA	MAPJ8406063H0	MAPJ840606MQTRSS01	AYUNTAMIENTO	AYUNTAMIENTO	REGIDOR	Alta	01/10/2021		N/A	N/A	59541	55915		ELECCION POPULA	8240-1511-001-101	PARTICIPACIONES
10	MEJIA	MONTOYA	RENE	MEMR7811252V5	MEMR781125HQTJNN03	PRESIDENCIA MUNICIPAL	PRESIDENCIA MUNICIPAL	PRESIDENTE MUNICIPAL	Alta	01/10/2021		N/A	N/A	96432	89456		ELECCION POPULA	8240-1511-003-103	PARTICIPACIONES
22	MENDEZ	RAMOS	ROSA	MERR7102202F6	MERR710220MSLNMS00	DIRECCION DE FINANZAS	DIRECCION DE FINANZAS	COORD DE INGRESOS	Alta	01/01/1998		08:00:00 a. m.	05:00:00 p. m.	15832	15287	BASE		8240-1511-013-106	PARTICIPACIONES
28	HERNANDEZ	GARDUÑO	MARIA ELENA	HEGE730913IPA	HEGE730913MQTRRL07	ORGANO INTERNO DE CONTROL	ORGANO INTERNO DE CONTROL	AUXILIAR ADMINISTRATIVO	Alta	23/12/1997		07:00:00 a. m.	04:00:00 p. m.	21500	20347	BASE		8240-1511-003-103	PARTICIPACIONES
80	MELITON	CASTILLO	LAURA	MECL760508AW8	MECL760508MQTLSR00	DIRECCION DE OBRAS PUB Y DES URB	DIRECCION DE OBRAS PUB Y DES URBANO	SECRETARIA	Alta	16/10/1997		07:00:00 a. m.	04:00:00 p. m.	9768	9537	SINDICALIZADO		8240-1511-016-108	PARTICIPACIONES
100	MALDONADO	GOMEZ	OSCAR	MAGO7210068J6	MAGO721006HDFLMS06	DIRECCION DE OBRAS PUB Y DES URB	DIRECCION DE OBRAS PUB Y DES URBANO	SUBDIRECTOR DE OB PU Y	Alta	17/04/2000		07:00:00 a. m.	04:00:00 p. m.	26400	24929	BASE		8240-1511-016-108	PARTICIPACIONES
115	CRUZ	PASCUAL	ANTONIO	CUPA630513GJ8	CUPA630513HQTRSN06	COORD DE ASEO PUBLICO	COORD DE ASEO PUBLICO	PEON	Alta	01/06/2000		07:00:00 a. m.	02:00:00 p. m.	8384	8202	SINDICALIZADO		8240-1511-020-109	PARTICIPACIONES
122	GARDUÑO	COLIN	BENJAMIN	GACB540331AXA	GACB540331HQTRLN03	COORD DE ASEO PUBLICO	COORD DE ASEO PUBLICO	AUXILIAR "A"	Reingreso	01/11/2003		07:00:00 a. m.	02:00:00 p. m.	10513	10259	SINDICALIZADO		8240-1511-020-109	PARTICIPACIONES
126	RUIZ	SOTO	VICENTE	RUSV630927GU6	RUSV630927HQTZTC09	COORD DE ASEO PUBLICO	COORD DE ASEO PUBLICO	CHOFER	Alta	24/01/2001		07:00:00 a. m.	02:00:00 p. m.	11848	11534	SINDICALIZADO		8240-1511-020-109	PARTICIPACIONES
133	MONDRAGON	MARTINEZ	ISMAEL	MOMI640422N3A	MOMI640422HQTNRS00	DIRECCION DE SERVICIOS PUB MUNICI	DIRECCION DE SERVICIOS PUB MUNICIPALES	AUXILIAR OPERATIVO "A"	Alta	01/06/1998		08:00:00 a. m.	04:00:00 p. m.	15620	15088	SINDICALIZADO		8240-1511-017-109	PARTICIPACIONES
151	COLIN	DURAN	VERONICA	CODV830421GWA	CODV830421MQTLRR01	DIRECCION DE SERVICIOS PUB MUNICI	DIRECCION DE SERVICIOS PUB MUNICIPALES	AUXILIAR ADMINISTRATIVO	Reingreso	16/10/2000		07:00:00 a. m.	04:00:00 p. m.	10663	10309	BASE		8240-1511-017-109	PARTICIPACIONES
175	MIRANDA	RODRIGUEZ	ALEJANDRO	MIRA711219V15	MIRA711219HQTRDL04	COORD DE ASEO PUBLICO	COORD DE ASEO PUBLICO	PEON	Alta	01/10/1997		07:00:00 a. m.	02:00:00 p. m.	8317	8131	BASE		8240-1511-020-109	PARTICIPACIONES
176	MORALES	DURAN	SONIA	MODS6612221EA	MODS661222MQTRRN06	COORD DE ASEO PUBLICO	COORD DE ASEO PUBLICO	CONSERJE	Alta	05/01/2001		07:00:00 a. m.	02:00:00 p. m.	8387	8205	SINDICALIZADO		8240-1511-020-109	PARTICIPACIONES
185	FLORENCIO	GONZALEZ	NORBERTA	FOGN800630L37	FOGN800630MQTLNR00	JUZGADO CIVICO	JUZGADO CIVICO	SECRETARIA	Alta	11/10/2003		09:00:00 a. m.	04:00:00 p. m.	9768	9546	SINDICALIZADO		8240-1511-007-104	PARTICIPACIONES
189	GARCIA	MARTINEZ	CRISTOBAL	GAMC770305EA4	GAMC770305HQTRRR02	COORD DE ASEO PUBLICO	COORD DE ASEO PUBLICO	PEON	Alta	01/02/2007		07:00:00 a. m.	02:00:00 p. m.	8384	8208	SINDICALIZADO		8240-1511-020-109	PARTICIPACIONES
211	MARTINEZ	RODRIGUEZ	DAVID	MARD700213654	MARD700213HQTRDV01	COORD DE ASEO PUBLICO	COORD DE ASEO PUBLICO	CHOFER	Baja	15/12/2003	31/05/2024	07:00:00 a. m.	02:00:00 p. m.	11848	11848	SINDICALIZADO		8240-1511-020-109	PARTICIPACIONES
216	REYES	ALVAREZ	JOSE ESTEBAN	REAE7609012Q1	REAE760901HQTYLS03	COORD DE IMAGEN URBANA	COORD DE IMAGEN URBANA	PEON	Alta	01/06/2007		07:00:00 a. m.	04:00:00 p. m.	8018	7852	BASE		8240-1511-019-109	PARTICIPACIONES
221	ALCANTAR	GARDUÑO	GLORIA	AAGG610514FD0	AAGG610514MQTLRL01	COORD DE BIENES PATRIMONIALES	COORD DE BIENES PATRIMONIALES	CONSERJE	Alta	02/01/2003		07:00:00 a. m.	02:00:00 p. m.	8387	8205	SINDICALIZADO		8240-1511-014-107	PARTICIPACIONES
229	MEJIA	OLVERA	PABLO	MEOP560215FD9	MEOP560215HQTJLB04	DIRECCION DE SERVICIOS PUB MUNICI	DIRECCION DE SERVICIOS PUB MUNICIPALES	PEON	Alta	22/01/2001		08:00:00 a. m.	04:00:00 p. m.	8384	8202	SINDICALIZADO		8240-1511-017-109	PARTICIPACIONES
233	JURADO	DURAN	JOSE CONCEPCION	JUDC691208AK4	JUDC691208HQTRRN00	COORD DE ASEO PUBLICO	COORD DE ASEO PUBLICO	PEON	Alta	08/05/2000		07:00:00 a. m.	02:00:00 p. m.	8384	8202	SINDICALIZADO		8240-1511-020-109	PARTICIPACIONES
234	OLVERA	ESTEBAN	ADAN	OEEA780513AP9	OEEA780513HQTLSD09	COORD DE ALUMBRADO PUBLICO	COORD DE ALUMBRADO PUBLICO	AUXILIAR DE ELECTRICISTA	Alta	16/05/2000		07:00:00 a. m.	04:00:00 p. m.	10507	10254	SINDICALIZADO			
235	PERALTA	ALEGRIA	FILIBERTO	PEAF5408228A4	PEAF540822HQTRLL09	COORD DE ASEO PUBLICO	COORD DE ASEO PUBLICO	PEON	Baja	01/05/2004	30/06/2024	07:00:00 a. m.	02:00:00 p. m.	8384	8384	SINDICALIZADO			
243	BECERRA	RODRIGUEZ	GABRIEL	BERG750307S91	BERG750307HQTCDB07	DIRECCION DE SERVICIOS PUB MUNICI	DIRECCION DE SERVICIOS PUB MUNICIPALES	AUXILIAR "A"	Baja	01/08/2001	30/06/2024	07:00:00 a. m.	04:00:00 p. m.	11215	11215	BASE			
258	REYES	ALVAREZ	J. SAUL	REAJ6910144X1	REAS691014HQTYLL07	COORD DE ASEO PUBLICO	COORD DE ASEO PUBLICO	AUXILIAR "A"	Alta	15/04/2001		07:00:00 a. m.	02:00:00 p. m.	10513	10259	SINDICALIZADO			
261	OBREGON	BOLAÑOS	CRESCENCIANO	OEBC590914AB1	OEBC590914HQTBLR06	DIRECCION DE SERVICIOS PUB MUNICI	DIRECCION DE SERVICIOS PUB MUNICIPALES	FONTANERO	Alta	16/01/2007		08:00:00 a. m.	04:00:00 p. m.	11894	11589	SINDICALIZADO			
264	ALVAREZ	PIÑA	MARTIN	AAPM660223H89	AAPM660223HQTLXR03	COORD DE ASEO PUBLICO	COORD DE ASEO PUBLICO	OPERADOR	Reingreso	01/01/2002		07:00:00 a. m.	02:00:00 p. m.	13902	13486	BASE			
267	CHAPARRO	MIRANDA	LILIA	CAML741227KR5	CAML741227MQTHRL05	COORD DE BIENES PATRIMONIALES	COORD DE BIENES PATRIMONIALES	CONSERJE	Alta	22/02/2001		07:00:00 a. m.	02:00:00 p. m.	8387	8205	SINDICALIZADO			
269	RODRIGUEZ	LUNA	IMELDA	ROLI731022UT2	ROLI731022MQTDNM00	COORD DE BIENES PATRIMONIALES	COORD DE BIENES PATRIMONIALES	CONSERJE	Alta	07/05/2001		03:00:00 a. m.	10:00:00 a. m.	8387	8205	SINDICALIZADO			
271	REGINO	BERNABE	LORENA	REBL780828GR4	REBL780828MMCGRR07	COORD DE BIENES PATRIMONIALES	COORD DE BIENES PATRIMONIALES	CONSERJE	Reingreso	01/12/2006		02:00:00 a. m.	09:00:00 a. m.	8387	8211	SINDICALIZADO			
276	OBREGON	TORRIJOS	GREGORIO	OETG710430JV7	OETG710430HMCBRR04	COORD DE ASEO PUBLICO	COORD DE ASEO PUBLICO	CHOFER	Alta	09/07/2007		07:00:00 a. m.	02:00:00 p. m.	11848	11546	SINDICALIZADO			
277	MORALES	MONDRAGON	ISRAEL	MOMI7403298F0	MOMI740329HQTRNS09	COORD DE CONTROL VEHICULAR	COORD DE CONTROL VEHICULAR	MECANICO "A"	Alta	01/09/2001		08:00:00 a. m.	04:00:00 p. m.	11185	11185	SINDICALIZADO			
281	SERRANO	LOPEZ	ARMANDO	SELA780614RT6	SELA780614HMNRPR04	COORD DE ASEO PUBLICO	COORD DE ASEO PUBLICO	CHOFER	Alta	01/08/2008		07:00:00 a. m.	02:00:00 p. m.	11848	11546	SINDICALIZADO			
288	CRUZ	VAZQUEZ	GONZALO EPIFANIO	CUVG570314FFA	CUVG570314HQTRZN07	COORD DE ASEO PUBLICO	COORD DE ASEO PUBLICO	PEON	Alta	01/06/2001		07:00:00 a. m.	02:00:00 p. m.	8384	8202	SINDICALIZADO			
289	HERNANDEZ	MIRANDA	ARMANDO	HEMA660225781	HEMA660225HQTRRR04	COORD DE ASEO PUBLICO	COORD DE ASEO PUBLICO	JARDINERO "B"	Alta	01/06/2001		07:00:00 a. m.	02:00:00 p. m.	10507	10254	SINDICALIZADO			
290	FLORES	GABRIEL	ADRIAN	FOGA790512BQ9	FOGA790512HQTLBD08	COORD DE ASEO PUBLICO	COORD DE ASEO PUBLICO	AUXILIAR OPERATIVO "B"	Alta	01/06/2001		07:00:00 a. m.	02:00:00 p. m.	9408	9197	SINDICALIZADO			
292	OLVERA	OLVERA	JOSE CARMEN	OEOC510219V18	OEOC510219HQTLLR08	COORD DE ASEO PUBLICO	COORD DE ASEO PUBLICO	PEON	Alta	01/06/2001		07:00:00 a. m.	02:00:00 p. m.	8384	8202	SINDICALIZADO			

AMEALCO DE BONFIL

PLANTILLA MUNICIPIO DE AMEALCO DE BONFIL, QRO.
CARGA DATOS DE PERSONAL DE BASE, CONFIANZA Y EVENTUALES

INFORME DE AVANCE DE GESTION FINANCIERA SEPTIEMBRE 2024

Amealco

EMPLEADO												HORARIO (JORNADA LABORAL)		SUELDO MENSUAL		TIPO DE PLANTILLA		FUENTE DE FINANCIAMIENTO	
NUMERO DE EMPLEADO	PRIMER APELLIDO	SEGUNDO APELLIDO	NOMBRE (S)	RFC (13 caracteres Alfanumericos)	CURP (18 caracteres alfanumericos)	NOMBRE DE LA DEPENDENCIA	NOMBRE DEL CENTRO DE ADSCRIPCION	PUESTO	ESTATUS (1 caracter A Activo I Inactivo)	FECHA INGRESO (aaaammdd)	FECHA BAJA (aaaammdd) si estatus = I	HORA ENTRADA (hh24:mm)	HORA SALIDA (hh24:mm)	BRUTO (######.##)	NETO (######.##)	TIPO DE PERSONAL (CONFIANZA, BASE, EVENTUAL U OTRO)	DESCRIPCION (EN CASO QUE EL TIPO SEA "OTRO")	CLAVE	DESCRIPCION
293	DE JESUS	VALDEZ	LORENZO	JEVL760930RW2	JEVL760930HQTSLR00	COORD DE ASEO PUBLICO	COORD DE ASEO PUBLICO	PEON	Alta	01/06/2001		07:00:00 a. m.	02:00:00 p. m.	8384	8202	SINDICALIZADO			
299	ORTEGA	RUIZ	ROMUALDO	OERR620207BR7	OERR620207HQTRZM04	COORD DE IMAGEN URBANA	COORD DE IMAGEN URBANA	CHOFER	Alta	01/04/2002		07:00:00 a. m.	02:00:00 p. m.	11848	11534	SINDICALIZADO			
305	NAVARRETE	SALDAÑA	JOSE ROBERTO	NASR850114DT9	NASR850114HQTVLB06	COORD DE CONTROL VEHICULAR	COORD DE CONTROL VEHICULAR	MECANICO "B"	Alta	16/01/2007		08:00:00 a. m.	04:00:00 p. m.	10546	10301	SINDICALIZADO			
321	ARCINIEGA	CORDOVA	GABRIELA	AICG8412317IA	AICG841231MMCRRB08	SECRETARIA DEL AYUNTAMIENTO	SECRETARIA DEL AYUNTAMIENTO	SECRETARIA	Alta	17/05/2004		07:00:00 a. m.	04:00:00 p. m.	9768	9546	SINDICALIZADO			
326	GACHUZO	RODRIGUEZ	GUDELIA	GARG550929ACA	GARG550929MQTCDD03	COORD DE CULTURA	COORD DE CULTURA	INSTRUCTOR DE MANUALID	Alta	02/05/1996		01:00:00 p. m.	08:00:00 p. m.	13086	12701	SINDICALIZADO			
327	GARDUÑO	GONZALEZ	SERGIO	GAGS731211H83	GAGS731211HQTRNR00	COORD DE CULTURA	COORD DE CULTURA	AUXILIAR ADMINISTRATIVO	Alta	01/10/1997		07:00:00 a. m.	04:00:00 p. m.	21352	19986	SINDICALIZADO			
333	COLIN	VELAZQUEZ	MARIA TERESA	COVT6307063X2	COVT630706MQTLLR05	COORD DE CULTURA	COORD DE CULTURA	INSTRUCTOR DE TEJIDO Y E	Alta	01/10/2003		01:00:00 p. m.	08:00:00 p. m.	8198	8021	SINDICALIZADO			
339	AGUILAR	ALVAREZ	NALLELI	AUAN851203IC4	AUAN851203MQTGLL08	COORD DE CULTURA	COORD DE CULTURA	AUXILIAR ADMINISTRATIVO	Alta	23/05/2005		07:00:00 a. m.	04:00:00 p. m.	18617	17454	SINDICALIZADO			
340	FLORES	GARCIA	MARIA VICTORIA	FOGV760513LV0	FOGV760513MDFLRC01	DIRECCION DE DESARROLLO SOCIAL	DIRECCION DE DESARROLLO SOCIAL	AUXILIAR ADMINISTRATIVO	Alta	01/02/2005		07:00:00 a. m.	03:00:00 p. m.	9687	9474	SINDICALIZADO			
345	MIRANDA	MENDOZA	MARIA GUADALUPE	MIMG850504PE9	MIMG850504MDFRND00	DIRECCION DE ADMINISTRACION	DIRECCION DE ADMINISTRACION	AUXILIAR ADMINISTRATIVO	Reingreso	01/03/2005		07:00:00 a. m.	04:00:00 p. m.	13500	13001	SINDICALIZADO			
361	CAJIGA	FLORES	JAVIER	CAFJ830815SG5	CAFJ830815HQTJLV05	COORD DE ASEO PUBLICO	COORD DE ASEO PUBLICO	JARDINERO "B"	Reingreso	16/03/2007		07:00:00 a. m.	02:00:00 p. m.	10507	10263	SINDICALIZADO			
365	DURAN	MONROY	FERNANDO	DUMF870913613	DUMF870913HQTRNR02	COORD DE IMAGEN URBANA	COORD DE IMAGEN URBANA	SUPERVISOR DE PARQ Y JA	Alta	16/03/2007		07:00:00 a. m.	04:00:00 p. m.	14582	14139	BASE			
368	MARTINEZ	VALDEZ	TERESA	MAVT6805231F4	MAVT680523MQTRLR09	COORD DE BIENES PATRIMONIALES	COORD DE BIENES PATRIMONIALES	CONSERJE	Alta	01/02/2007		03:00:00 a. m.	10:00:00 a. m.	8387	8211	SINDICALIZADO			
392	CHAVEZ	DURAN	NICANOR	CADN840809CJ2	CADN840809HQTHRC00	COORD DE TECNOLOGIAS DE LA INFOI	COORD DE TECNOLOGIAS DE LA INFORMACIC	COORD DE TEC DE LA INFO	Alta	16/01/2008		07:00:00 a. m.	04:00:00 p. m.	13148	12500	BASE			
395	MARTINEZ	PEÑA	CLEMENTE	MAPC731123M44	MAPC731123HMNRXL04	COORD DE SERVICIOS GENERALES	COORD DE SERVICIOS GENERALES	ALBAÑIL	Alta	01/01/2009		07:00:00 a. m.	02:00:00 p. m.	11806	11505	SINDICALIZADO			
396	RAMIREZ	DE JESUS	SANTOS	RAJS820304LW9	RAJS820304HQTMSN00	COORD DE ASEO PUBLICO	COORD DE ASEO PUBLICO	PEON	Alta	01/11/2007		07:00:00 a. m.	02:00:00 p. m.	8384	8208	SINDICALIZADO			
398	NOLASCO	CORREA	JOSEFINA	NOCJ641101JI5	NOCJ641101MQTLRS07	COORD DE BIENES PATRIMONIALES	COORD DE BIENES PATRIMONIALES	CONSERJE	Alta	01/01/2008		03:00:00 a. m.	10:00:00 a. m.	8387	8211	SINDICALIZADO			
399	ALBINO	DE JESUS	CRISTOBAL	AIJC881205CL7	AIJC881205HQTLSR05	COORD DE ASEO PUBLICO	COORD DE ASEO PUBLICO	PEON	Alta	01/01/2008		07:00:00 a. m.	02:00:00 p. m.	8384	8208	SINDICALIZADO			
403	BERNABE	GONZALEZ	SAUL	BEGS850417D48	BEGS850417HQTRNL09	COORD DE IMAGEN URBANA	COORD DE IMAGEN URBANA	PINTOR	Baja	26/01/2009	10/06/2024	07:00:00 a. m.	02:00:00 p. m.	11860	11556	SINDICALIZADO			
425	JURADO	GONZALEZ	EFRAIN	JUGE7007235A3	JUGE700723HQTRNF01	DIRECCION DE TURISMO	DIRECCION DE TURISMO	ENCARGADO CERRO DE LO	Alta	08/10/2009		10:00:00 a. m.	06:00:00 p. m.	12028	11391	BASE			
437	FLORES	ALVAREZ	MA. ARACELI	FOAA720618NL0	FOAA720618MQTLLR13	COORD DE RECURSOS HUMANOS	COORD DE RECURSOS HUMANOS	AUXILIAR ADMINISTRATIVO	Alta	07/10/2009		07:00:00 a. m.	04:00:00 p. m.	10654	10413	BASE			
446	RODRIGUEZ	ARIAS	MA. GUADALUPE	ROAG560620QE6	ROAG560620MQTDRD06	DIRECCION DE TURISMO	DIRECCION DE TURISMO	AUXILIAR ADMINISTRATIVO	Baja	19/10/2009	20/06/2024	08:00:00 a. m.	05:00:00 p. m.	9663	9663	BASE			
449	MORALES	ALEGRIA	JESUS MARIA	MOAJ881230TF1	MOAJ881230HQTRLS08	COORD DE ADQUISICIONES	COORD DE ADQUISICIONES	AUX DE CONTAB Y ESTADIS	Alta	06/11/2009		07:00:00 a. m.	04:00:00 p. m.	20786	19745	BASE			
455	AGUILAR	GARFIAS	AZUCENA	AUGA830424LF6	AUGA830424MQTGRZ01	COORD DE VIVIENDA Y ECOTECNIAS	COORD DE VIVIENDA Y ECOTECNIAS	AUXILIAR ADMINISTRATIVO	Alta	17/11/2009		08:00:00 a. m.	04:00:00 p. m.	9687	9480	SINDICALIZADO			
467	ZEPEDA	GARDUÑO	XOCHITL	ZEGX711206UEA	ZEGX711206MQTPRC06	DIRECCION DE OBRAS PUB Y DES URB	DIRECCION DE OBRAS PUB Y DES URBANO	AUXILIAR ADMINISTRATIVO	Baja	15/02/2010	06/01/2024	07:00:00 a. m.	03:00:00 p. m.	9687	9687	SINDICALIZADO			
470	ROSAS	RANGEL	PEDRO	RORP531204T0	RORP531204HMCSND06	COORD DE ASEO PUBLICO	COORD DE ASEO PUBLICO	PEON	Alta	19/10/2009		07:00:00 a. m.	02:00:00 p. m.	8384	8215	SINDICALIZADO			
473	RUIZ	ALCANTARA	J. GUADALUPE	RUAJ660607I64	RUAG660607HQTZLD00	COORD DE ASEO PUBLICO	COORD DE ASEO PUBLICO	PEON	Alta	19/10/2009		07:00:00 a. m.	02:00:00 p. m.	8384	8215	SINDICALIZADO			
475	NAVA	OBREGON	FRANCISCO	NAOF600129H78	NAOF600129HQTVBR02	DIRECCION DE DES AGROPECUARIO	DIRECCION DE DES AGROPECUARIO	AUXILIAR OPERATIVO "A"	Reingreso	01/01/2010		07:00:00 a. m.	04:00:00 p. m.	13320	12955	SINDICALIZADO			
480	CHAPARRO	FLORES	EDITH	CAFE841211SL5	CAFE841211MQTHLD04	DIRECCION DE DEPORTES	DIRECCION DE DEPORTES	SECRETARIA	Alta	01/01/2011		07:00:00 a. m.	03:00:00 p. m.	9960	9745	SINDICALIZADO			
484	MALAGON	JUAREZ	ROGELIO	MAJR720215QAA	MAJR720215HGTLRG06	COORD DE SERVICIO MEDICO	COORD DE SERVICIO MEDICO	MEDICO	Alta	02/02/2010		07:00:00 a. m.	04:00:00 p. m.	23312	22180	BASE			
485	CHAVEZ	FONSECA	NORMA	CAFN841114B13	CAFN841114MQTHNR00	DIRECCION DE OBRAS PUB Y DES URB	DIRECCION DE OBRAS PUB Y DES URBANO	SECRETARIA	Alta	18/01/2010		07:00:00 a. m.	03:00:00 p. m.	9767	9557	SINDICALIZADO			
486	FONSECA	SANCHEZ	MA. ISABEL	FOSI810728T1	FOSI810728MQTNNS08	COORD DE ARCHIVO Y BIBLIOTECAS	COORD DE ARCHIVO Y BIBLIOTECAS	BIBLIOTECARIA	Alta	02/02/2010		07:00:00 a. m.	04:00:00 p. m.	9768	9558	SINDICALIZADO			
492	CAYETANO	CRUZ	ARMANDO	CACX820417KV6	CXCA820417HQTYRR03	DIRECCION DE DEPORTES	DIRECCION DE DEPORTES	AUXILIAR OPERATIVO "B"	Alta	16/01/2010		07:00:00 a. m.	03:00:00 p. m.	11374	11102	SINDICALIZADO			
500	MARTINEZ	BERNARDINO	ANGEL	MABA660831L34	MABA660831HQTRRN03	DIRECCION DE FINANZAS	DIRECCION DE FINANZAS	AUXILIAR "A"	Alta	02/02/2010		07:00:00 a. m.	04:00:00 p. m.	10513	10279	SINDICALIZADO			
503	GONZALEZ	VILLANUEVA	BELEN	GOVB900828D24	GOVB900828MDFNLL05	DIRECCION DE DESARROLLO SOCIAL	DIRECCION DE DESARROLLO SOCIAL	SECRETARIA	Alta	22/02/2010		07:00:00 a. m.	03:00:00 p. m.	10268	9788	SINDICALIZADO			
505	RUIZ	SANCHEZ	MARCO ANTONIO	RUSM8011221H4	RUSM801122HDFZNR09	DIRECCION DE SERVICIOS PUB MUNICI	DIRECCION DE SERVICIOS PUB MUNICIPALES	CHOFER	Alta	08/05/2010		08:00:00 a. m.	04:00:00 p. m.	11848	11556	SINDICALIZADO			
512	DE JESUS	HERNANDEZ	BENITO	JEHB570212V95	JEHB570212HQTSRN01	COORD DE SERVICIOS GENERALES	COORD DE SERVICIOS GENERALES	CHOFER	Baja	16/08/2010	30/06/2024	07:00:00 a. m.	02:00:00 p. m.	11848	11848	SINDICALIZADO			
513	ANTONIO	BARTOLO	JUAN	AOBJ650320T15	AOBJ650320HQTNRN01	COORD DE ASEO PUBLICO	COORD DE ASEO PUBLICO	AUXILIAR "A"	Alta	16/08/2010		07:00:00 a. m.	02:00:00 p. m.	10513	10279	SINDICALIZADO			
514	PEREZ	CHAVEZ	RUBEN	PECR890625IV8	PECR890625HQTRHB06	COORD DE ALUMBRADO PUBLICO	COORD DE ALUMBRADO PUBLICO	ELECTRICISTA "B"	Alta	17/01/2011		07:00:00 a. m.	04:00:00 p. m.	11184	11184	SINDICALIZADO			
519	ORDOÑEZ	DURAN	OMAR	OODO850618D28	OODO850618HQTRRM04	COORD DE ASEO PUBLICO	COORD DE ASEO PUBLICO	AUXILIAR "A"	Reingreso	01/01/2011		07:00:00 a. m.	02:00:00 p. m.	10513	10279	SINDICALIZADO			
528	METODIO	TREJO	CRESCENCIO	METC5509222F3	METC550922HQTTRR03	COORD DE IMAGEN URBANA	COORD DE IMAGEN URBANA	ALBAÑIL	Alta	17/01/2011		07:00:00 a. m.	02:00:00 p. m.	11806	11515	SINDICALIZADO			
534	ALVAREZ	CHAVEZ	ALEJANDRO	AACA640709R90	AACA640709HQTLHL03	COORD DE ASEO PUBLICO	COORD DE ASEO PUBLICO	CHOFER	Alta	16/03/2010		07:00:00 a. m.	02:00:00 p. m.	11337	11067	BASE			
540	BECERRIL	VEGA	MARCOS	BEVM661007879	BEVM661007HQTCGR02	COORD DE SERVICIOS GENERALES	COORD DE SERVICIOS GENERALES	AUXILIAR "A"	Alta	16/01/2007		07:00:00 a. m.	02:00:00 p. m.	10513	10269	SINDICALIZADO			
551	PAREDES	CORREA	MIGUEL	PACM751125KB7	PACM751125HQTRRG04	DIRECCION DE SERVICIOS PUB MUNICI	DIRECCION DE SERVICIOS PUB MUNICIPALES	JARDINERO "A"	Alta	01/04/2011		08:00:00 a. m.	04:00:00 p. m.	11310	11041	SINDICALIZADO			

AMEALCO DE BONFIL

PLANTILLA MUNICIPIO DE AMEALCO DE BONFIL, QRO.
CARGA DATOS DE PERSONAL DE BASE, CONFIANZA Y EVENTUALES

Amealco

INFORME DE AVANCE DE GESTION FINANCIERA SEPTIEMBRE 2024

EMPLEADO												HORARIO (JORNADA LABORAL)		SUELDO MENSUAL		TIPO DE PLANTILLA		FUENTE DE FINANCIAMIENTO	
NUMERO DE EMPLEADO	PRIMER APELLIDO	SEGUNDO APELLIDO	NOMBRE (S)	RFC (13 caracteres Alfanumericos)	CURP (18 caracteres alfanumericos)	NOMBRE DE LA DEPENDENCIA	NOMBRE DEL CENTRO DE ADSCRIPCION	PUESTO	ESTATUS (1 caracter A:Activo I:Inactivo)	FECHA INGRESO (aaaammdd)	FECHA BAJA (aaaammdd) si estatus = I	HORA ENTRADA (hh24:mm)	HORA SALIDA (hh24:mm)	BRUTO (######.##)	NETO (######.##)	TIPO DE PERSONAL (CONFIANZA, BASE, EVENTUAL U OTRO)	DESCRIPCION (EN CASO QUE EL TIPO SEA "OTRO")	CLAVE	DESCRIPCION
557	RODRIGUEZ	JURADO	DIANA	ROJD8606052N1	ROJD860605MQTDRN00	SECRETARIA DEL AYUNTAMIENTO	SECRETARIA DEL AYUNTAMIENTO	AUXILIAR ADMINISTRATIVO	Baja	01/03/2011	07/06/2024	07:00:00 a. m.	04:00:00 p. m.	9768	9768	BASE			
560	CAMACHO	NIETO	OSCAR	CANO741201IH5	CANO741201HQTMTS06	DIRECCION DE OBRAS PUB Y DES URB	DIRECCION DE OBRAS PUB Y DES URBANO	AUXILIAR OPERATIVO "B"	Alta	03/11/2009		08:00:00 a. m.	04:00:00 p. m.	12697	12363	SINDICALIZADO			
578	MORALES	ACEVEZ	SILVIANO	MOAS770503SU2	MOAS770503HQTRCL07	COORD DE IMAGEN URBANA	COORD DE IMAGEN URBANA	JARDINERO "B"	Alta	16/12/2006		07:00:00 a. m.	02:00:00 p. m.	10507	10263	SINDICALIZADO			
581	CORTEZ	HERNANDEZ	CRISTOBAL	COHC7705274Q7	COHC770527HQTRRR09	COORD DE ALUMBRADO PUBLICO	COORD DE ALUMBRADO PUBLICO	ELECTRICISTA "B"	Alta	16/10/2012		07:00:00 a. m.	04:00:00 p. m.	11184	10920	SINDICALIZADO			
586	BOLAÑOS	ANAYA	FRANCISCO	BOAF8905197X5	BOAF890519HQTLNR01	COORD DE CONTROL VEHICULAR	COORD DE CONTROL VEHICULAR	MECANICO "B"	Alta	17/10/2012		08:00:00 a. m.	04:00:00 p. m.	10547	10240	SINDICALIZADO			
589	GARCIA	VALDEZ	RICARDO	GAVR710612B5A	GAVR710612HQTRLC00	DIRECCION DE DEPORTES	DIRECCION DE DEPORTES	AUXILIAR "B"	Alta	16/02/2012		07:00:00 a. m.	03:00:00 p. m.	8326	8158	SINDICALIZADO			
591	QUINTANA	HERNANDEZ	FELIPE	QUHF600202LC0	QUHF600202HQTNRL19	COORD DE ASEO PUBLICO	COORD DE ASEO PUBLICO	AUXILIAR "A"	Alta	15/12/2006		07:00:00 a. m.	02:00:00 p. m.	10513	10269	SINDICALIZADO			
593	PEREZ	GARCIA	ROLANDO	PEGR750222JR2	PEGR750222HQTRRL05	COORD DE ALUMBRADO PUBLICO	COORD DE ALUMBRADO PUBLICO	AUXILIAR DE ELECTRICISTA	Alta	01/11/2012		07:00:00 a. m.	04:00:00 p. m.	10507	10273	SINDICALIZADO			
595	PIÑA	MEJIA	MANUEL	PIMM831216AT4	PIMM831216HQTXJN05	COORD DE IMAGEN URBANA	COORD DE IMAGEN URBANA	AUXILIAR "A"	Alta	16/01/2013		07:00:00 a. m.	02:00:00 p. m.	10513	10248	SINDICALIZADO			
602	VEGA	PEREZ	JUAN DE DIOS	VEPJ800118C50	VEPJ800118HMNGRN01	COORD DE ASEO PUBLICO	COORD DE ASEO PUBLICO	PEON	Alta	01/12/2003		07:00:00 a. m.	02:00:00 p. m.	8384	8202	SINDICALIZADO			
610	MESA	SALDAÑA	ELVIRA	MESE7001255Y3	MESE700125MQTSLL01	DIRECCION DE DESARROLLO SOCIAL	DIRECCION DE DESARROLLO SOCIAL	SECRETARIA	Alta	09/01/2001		07:00:00 a. m.	03:00:00 p. m.	9768	9546	SINDICALIZADO			
618	FUERTES	LUNA	MARIBEL	FULM830428911	FULM830428MQTRNR09	SECRETARIA DEL AYUNTAMIENTO	SECRETARIA DEL AYUNTAMIENTO	ENCARGAD DE ASUNTOS DI	Reingreso	16/07/2001		07:00:00 a. m.	04:00:00 p. m.	14267	13829	BASE			
627	BOLAÑOS	FUERTES	FRANCISCO	BOFF650604572	BOFF650604HQTLRR05	COORD DE ALUMBRADO PUBLICO	COORD DE ALUMBRADO PUBLICO	AUXILIAR DE ELECTRICISTA	Alta	16/04/2016		07:00:00 a. m.	04:00:00 p. m.	9687	9487	SINDICALIZADO			
630	NOLASCO	MERCADO	LUIS DIEGO	NOML980221QKA	NOML980221HQTLRS04	DIRECCION DE DESARROLLO SOCIAL	DIRECCION DE DESARROLLO SOCIAL	SUBDIR DE DESARROLLO S	Reingreso	01/05/2016		07:00:00 a. m.	04:00:00 p. m.	18900	17746	BASE			
649	GARCIA	CHAVEZ	ARCADIO	GACA6807195W5	GACA680719HQTRHR07	DIRECCION DE SERVICIOS PUB MUNICI	DIRECCION DE SERVICIOS PUB MUNICIPALES	AUXILIAR "A"	Alta	01/01/2017		07:00:00 a. m.	04:00:00 p. m.	12685	12363	BASE			
652	PEREZ	GARCIA	ROCIO	PEGR750701H55	PEGR750701MQTRRC06	COORD DE CULTURA	COORD DE CULTURA	SECRETARIA	Alta	01/01/2017		01:00:00 p. m.	08:00:00 p. m.	9768	9565	SINDICALIZADO			
664	GARDUÑO	JURADO	LETICIA	GAJL8806148Q5	GAJL880614MQTRRT08	COORD DE BIENES PATRIMONIALES	COORD DE BIENES PATRIMONIALES	CONSERJE	Alta	16/10/2017		07:00:00 a. m.	04:00:00 p. m.	8387	8224	SINDICALIZADO			
667	OJEDA	MONDRAGON	VICENTE	OEMV840801IV2	OEMV840801HQTJNC01	COORD DE ASEO PUBLICO	COORD DE ASEO PUBLICO	CHOFER	Alta	02/01/2018		07:00:00 a. m.	02:00:00 p. m.	11848	11565	SINDICALIZADO			
701	ALEGRIA	RUIZ	RAUL	AERR601227BTA	AERR601227HDFLZL04	DIRECCION DE ADMINISTRACION	DIRECCION DE ADMINISTRACION	CHOFER	Reingreso	02/01/2018		07:00:00 a. m.	04:00:00 p. m.	10895	10654	BASE			
703	ALVAREZ	OLVERA	NALLELY JANETH	AAON860529F13	AAON860529MMCLLL05	DIRECCION DE TURISMO	DIRECCION DE TURISMO	AUXILIAR ADMINISTRATIVO	Alta	02/01/2018		07:00:00 a. m.	04:00:00 p. m.	12662	12341	SINDICALIZADO			
713	SOTO	GARCIA	MAYRA ISELA	SOGM950407H79	SOGM950407MQTTRY07	COORD DE CULTURA	COORD DE CULTURA	SECRETARIA	Baja	01/03/2018	12/06/2024	08:00:00 a. m.	04:00:00 p. m.	9768	9768	SINDICALIZADO			
743	MARCELINO	MARTINEZ	ARMANDO	MAMA840406LQ6	MAMA840406HQTRRR09	COORD DE SERVICIOS GENERALES	COORD DE SERVICIOS GENERALES	PEON	Reingreso	16/01/2019		07:00:00 a. m.	02:00:00 p. m.	8384	8221	SINDICALIZADO			
744	CABRERA	ALVAREZ	ALEJANDRO	CAAA870424N98	CAAA870424HQTBLL04	COORD DE ASEO PUBLICO	COORD DE ASEO PUBLICO	AUXILIAR "A"	Reingreso	16/01/2019		07:00:00 a. m.	04:00:00 p. m.	9368	9177	BASE			
749	NICANOR	TRUJILLO	TANIA LIZBETH	NITT931130MMNCRN03	NITT931130MMNCRN03	DIRECCION DE SERVICIOS PUB MUNICI	DIRECCION DE SERVICIOS PUB MUNICIPALES	AUXILIAR ADMINISTRATIVO	Alta	16/01/2019		07:00:00 a. m.	04:00:00 p. m.	9960	9690	SINDICALIZADO			
764	CHAPARRO	TREJO	KARINA	CATK900425HW9	CATK900425MQTHRR11	ORGANO INTERNO DE CONTROL	ORGANO INTERNO DE CONTROL	SECRETARIA DE ACUERDOS	Alta	16/06/2017		07:00:00 a. m.	04:00:00 p. m.	13806	13485	BASE			
765	HERNANDEZ	MATEO	ROBERTO	HEMR640915AJ0	HEMR640915HQTRTB06	DIRECCION DE ADMINISTRACION	DIRECCION DE ADMINISTRACION	VIGILANTE	Alta	10/01/1998		07:00:00 a. m.	07:00:00 a. m.	9462	9210	SINDICALIZADO			
768	VARELA	GARCIA	ANDRES	VAGA751209QK9	VXGA751209HQTRRN06	DIRECCION DE ADMINISTRACION	DIRECCION DE ADMINISTRACION	VIGILANTE	Alta	26/01/1997		07:00:00 a. m.	07:00:00 a. m.	9462	9210	SINDICALIZADO			
779	BUSTAMANTE	ACOSTA	MARIA JANETH	BUAJ860726J85	BUAJ860726MDFSCN00	COORD DE IMAGEN URBANA	COORD DE IMAGEN URBANA	JARDINERO "B"	Alta	19/11/2019		07:00:00 a. m.	02:00:00 p. m.	10506	10288	SINDICALIZADO			
780	ROMERO	BECERRA	DAVID ELEAZAR	ROBD861014NE6	ROBD861014HMCMCV06	DIRECCION DE TURISMO	DIRECCION DE TURISMO	AUXILIAR ADMINISTRATIVO	Alta	04/12/2019		08:00:00 a. m.	04:00:00 p. m.	9982	9779	SINDICALIZADO			
785	NAVA	ANAYA	GRACIELA	NAAG740430CC8	NAAG740430MQTVNR01	DIRECCION DE ADMINISTRACION	DIRECCION DE ADMINISTRACION	AUXILIAR ADMINISTRATIVO	Reingreso	07/10/2009		07:00:00 a. m.	04:00:00 p. m.	10655	10414	BASE			
787	GARDUÑO	ARIAS	JOSE ALEJANDRO	GAAA711123RF1	GAAA711123HQTRRL01	DIRECCION DE SERVICIOS PUB MUNICI	DIRECCION DE SERVICIOS PUB MUNICIPALES	AUXILIAR "A"	Alta	19/05/2020		08:00:00 a. m.	04:00:00 p. m.	10513	10295	SINDICALIZADO			
790	ALVAREZ	FLORES	YEIMI	AAFY880815RK2	AAFY880815MQTLLM06	DIRECCION DE FINANZAS	DIRECCION DE FINANZAS	CAJERA	Alta	19/05/2020		07:00:00 a. m.	04:00:00 p. m.	9113	8872	BASE			
792	BECERRA	COLIN	OSCAR	BECO801021V84	BECO801021HQTCLS08	COORD DE GIRAS Y EVENTOS	COORD DE GIRAS Y EVENTOS	CHOFER	Alta	19/05/2020		07:00:00 a. m.	04:00:00 p. m.	11924	11332	BASE			
793	JIMENEZ	CARAPIA	DANIEL	JICD730616A51	JICD730616HQTMRN02	COORD DE ASEO PUBLICO	COORD DE ASEO PUBLICO	AUXILIAR "B"	Reingreso	19/05/2020		07:00:00 a. m.	04:00:00 p. m.	8326	8171	SINDICALIZADO			
796	MORALES	ALEGRIA	LAZARO	MOAL971024JK4	MOAL971024HQTRLZ02	COORD DE BIENES PATRIMONIALES	COORD DE BIENES PATRIMONIALES	COORD. DE BIENES PATRIM	Alta	04/11/2020		07:00:00 a. m.	04:00:00 p. m.	14092	13483	BASE			
803	SOTO	MARTINEZ	LORENA	SOML930212RU3	SOML930212MQTTRR00	DIRECCION DE SEG PUB Y TRANSITO M	DIRECCION DE SEG PUB Y TRANSITO MPAL	AUXILIAR ADMINISTRATIVO	Alta	04/11/2020		07:00:00 a. m.	04:00:00 p. m.	9369	9184	BASE			
810	RIVERA	CHAVEZ	ROBERTO	RICR710501F53	RICR710501HQTVHB07	DIRECCION DE DEPORTES	DIRECCION DE DEPORTES	AUXILIAR "A"	Baja	16/06/2021	20/08/2024	10:00:00 a. m.	06:00:00 p. m.	10513	10295	SINDICALIZADO			
812	RUPERTO	BERNABE	GUSTAVO	RUBG790401CU9	RUBG790401HQTPRS01	DIRECCION DE TURISMO	DIRECCION DE TURISMO	VIGILANTE	Baja	19/04/2021	16/04/2024	07:00:00 a. m.	04:00:00 p. m.	9462	9462	BASE			
819	MONROY	UGALDE	ERNESTO	MOUE730809U6A	MOUE730809HQTNGR09	DIRECCION DE TURISMO	DIRECCION DE TURISMO	AUXILIAR "B"	Alta	19/04/2021		10:00:00 a. m.	06:00:00 p. m.	8326	8171	SINDICALIZADO			
821	RUIZ	GONZALEZ	JESUS ALEJANDRO	RUGJ941224GZ6	RUGJ941224HDFZNS04	COORD DE ARCHIVO Y BIBLIOTECAS	COORD DE ARCHIVO Y BIBLIOTECAS	AYUDANTE	Alta	19/04/2021		07:00:00 a. m.	04:00:00 p. m.	7572	7438	SINDICALIZADO			
822	MENDOZA	NAVARRETE	GUSTAVO EFRAIN	MENG620728M10	MENG620728HQTNVS04	SECRETARIA DEL AYUNTAMIENTO	SECRETARIA DEL AYUNTAMIENTO	SECRETARIO DEL AYUNTAI	Alta	01/10/2021		N/A	N/A	51608	47976	BASE			
823	OBREGON	RIVERA	MA. DEL ROSARIO	OERM6902039D8	OERR690203MQTBVS17	ORGANO INTERNO DE CONTROL	ORGANO INTERNO DE CONTROL	TITULAR DEL ORGA INTER D	Alta	01/10/2021		07:00:00 a. m.	04:00:00 p. m.	35360	33133	BASE			
825	GARFIAS	ARIAS	BIBIANA	GAAB830804LY6	GAAB830804MQTRRB02	DIRECCION DE FINANZAS	DIRECCION DE FINANZAS	DIRECTORA DE FINANZAS	Alta	01/10/2021		N/A	N/A	51608	47976	BASE			
826	GARCIA	NOLASCO	MAURICIO DE LA LUZ	GANM730326IY3	GANM730326HDFRLR05	DIRECCION DE OBRAS PUB Y DES URB	DIRECCION DE OBRAS PUB Y DES URBANO	DIRECTOR DE OP Y DES UR	Alta	01/10/2021		N/A	N/A	51608	47976	BASE			

PLANTILLA MUNICIPIO DE AMEALCO DE BONFIL, QRO.
CARGA DATOS DE PERSONAL DE BASE, CONFIANZA Y EVENTUALES

INFORME DE AVANCE DE GESTION FINANCIERA SEPTIEMBRE 2024

EMPLEADO												HORARIO (JORNADA LABORAL)		SUELDO MENSUAL		TIPO DE PLANTILLA		FUENTE DE FINANCIAMIENTO	
NÚMERO DE EMPLEADO	PRIMER APELLIDO	SEGUNDO APELLIDO	NOMBRE (S)	RFC (13 caracteres Alfanumericos)	CURP (18 caracteres alfanumericos)	NOMBRE DE LA DEPENDENCIA	NOMBRE DEL CENTRO DE ADSCRIPCION	PUESTO	ESTATUS (1 caracter A:Activo I:Inactivo)	FECHA INGRESO (aaaammdd)	FECHA BAJA (aaaammdd) si estatus = I	HORA ENTRADA (hh24:mm)	HORA SALIDA (hh24:mm)	BRUTO (######.##)	NETO (######.##)	TIPO DE PERSONAL (CONFIANZA, BASE, EVENTUAL U OTRO)	DESCRIPCION (EN CASO QUE EL TIPO SEA "OTRO")	CLAVE	DESCRIPCION
828	DE JESUS	MARTINEZ	RAUL	JEMR740507HJ9	JEMR740507HQTSRL05	DIRECCION DE DESARROLLO SOCIAL	DIRECCION DE DESARROLLO SOCIAL	DIRECTOR DE DESARROLL(	Alta	01/10/2021		N/A	N/A	35360	33133	BASE			
829	CHAPARRO	JIMENEZ	MIGUEL ANGEL	CAJM790323U57	CAJM790323HQTHMG09	DIRECCION DE GOBIERNO	DIRECCION DE GOBIERNO	DIRECTOR DE GOBIERNO	Alta	01/10/2021		N/A	N/A	35360	33133	BASE			
830	RAMIREZ	PEREZ	MAURICIO	RAPM851226PQ0	RAPM851226HMCMRR07	DIRECCION JURIDICA	DIRECCION JURIDICA	DIRECTOR JURIDICO	Alta	01/10/2021		N/A	N/A	35360	33133	BASE			
831	MEJIA	PEREZ	MONICA	MEPM941215V32	MEPM941215MQTJRN02	DIRECCION DE TURISMO	DIRECCION DE TURISMO	DIRECTORA DE TURISMO Y	Alta	01/10/2021		N/A	N/A	35360	33133	BASE			
833	GARCIA	MARTINEZ	MIGUEL ANGEL	GAMM890127LK8	GAMM890127HQTRRG02	SECRETARIA PARTICULAR	SECRETARIA PARTICULAR	SECRETARIO PARTICULAR	Alta	01/10/2021		N/A	N/A	35360	33133	BASE			
835	UGALDE	HERNANDEZ	AGUSTIN	UAHA680828UK4	UAHA680828HQTGRG07	DIRECCION DE SERVICIOS PUB MUNICI	DIRECCION DE SERVICIOS PUB MUNICIPALES	DIRECTOR DE SERVICIOS P	Alta	01/10/2021		N/A	N/A	35360	33133	BASE			
836	PEÑA	ALCANTAR	PATRICIA	PEAP721130U10	PEAP721130MQTXLT08	COORD DE RECURSOS HUMANOS	COORD DE RECURSOS HUMANOS	COORD DE RECURSOS HUA	Alta	01/10/2021		07:00:00 a. m.	04:00:00 p. m.	21233	20431	BASE			
837	ALVAREZ	HERNANDEZ	NALLELI	AAHN8609237G8	AAHN860923MQTLRL02	SECRETARIA PARTICULAR	SECRETARIA PARTICULAR	COORD ATENCION PERSON	Alta	01/10/2021		07:00:00 a. m.	04:00:00 p. m.	16400	15887	BASE			
838	ALVAREZ	RUIZ	DELIA	AARD770407HW3	AARD770407MQTLZL12	SECRETARIA PARTICULAR	SECRETARIA PARTICULAR	COORD DE ATENCION CIUD	Alta	01/10/2021		07:00:00 a. m.	04:00:00 p. m.	16400	15887	BASE			
840	CANO	ROMERO	MARISSA	CARM970108B51	CARM970108MQTNMR04	DIRECCION DE TURISMO	DIRECCION DE TURISMO	COORDINADORA OPERATIV	Baja	01/10/2021	15/02/2024	07:00:00 a. m.	04:00:00 p. m.	10200	10200	BASE			
841	CUEVAS	VEGA	VICTOR ALFONSO	CUVV930611UP1	CUVV930611HQTVGC00	DIRECCION DE DES AGROPECUARIO	DIRECCION DE DES AGROPECUARIO	SUBDIRECTOR DE DES AGR	Alta	01/10/2021		N/A	N/A	19400	18229	BASE			
842	FLORES	FLORES	FERNANDO	FOFF800831	FOFF800831HMCLLR06	DIRECCION DE ADMINISTRACION	DIRECCION DE ADMINISTRACION	COORDINADOR DE ARCHIV	Alta	01/10/2021		07:00:00 a. m.	04:00:00 p. m.	15210	14768	BASE			
843	GONZALEZ	GONZALEZ	FLORA	GOGF730323UR1	GOGF730323MMCNNL07	DIRECCION DE DESARROLLO HUMANO	DIRECCION DE DESARROLLO HUMANO	DIRECTORA DE DESARROLI	Alta	01/10/2021		N/A	N/A	35360	33666	BASE			
844	MARTINEZ	AGUILAR	MARIA FERNANDA	MAAF950507AP8	MAAF950507MQTRGR07	COORD DE REGISTRO CIVIL	COORD DE REGISTRO CIVIL	COORD DE OFICI DE RIGIST	Alta	01/10/2021		07:00:00 a. m.	04:00:00 p. m.	18563	17442	BASE			
845	MARTINEZ	CAMACHO	LUIS ANTONIO	MACL700222375	MACL700222HHGRMS03	COORD DE SERVICIO MEDICO	COORD DE SERVICIO MEDICO	COORD DE SERVICIO MEDI(	Alta	01/10/2021		07:00:00 a. m.	04:00:00 p. m.	13774	13165	BASE			
846	MORALES	MARTINEZ	JONATHAN	MOMJ9204019A9	MOMJ920401HQTRRN01	COMUNICACION SOCIAL Y RELACIONES	COMUNICACION SOCIAL Y RELACIONES PUBL	COORD DE COMUNIC SOC \	Alta	01/10/2021		07:00:00 a. m.	04:00:00 p. m.	21371	20561	BASE			
850	ROMERO	GALLEGOS	MARIA LUCIA	ROGL800420CN5	ROGL800420MQTMLC09	DIRECCION DE OBRAS PUB Y DES URB	DIRECCION DE OBRAS PUB Y DES URBANO	SUBDIR DE DESARROLLO U	Alta	01/10/2021		07:00:00 a. m.	04:00:00 p. m.	23469	22382	BASE			
851	URIBE	OBREGON	ELOY	UIOE640309BL5	UIOE640309HQTRBL04	DIRECCION DE ADMINISTRACION	DIRECCION DE ADMINISTRACION	AUXILIAR OPERATIVO "A"	Alta	01/10/2021		07:00:00 a. m.	04:00:00 p. m.	15210	14768	BASE			
853	VARELA	FUERTES	NARCISO	VAFN700619RP3	VAFN700619HQTRRR03	DIRECCION DE DEPORTES	DIRECCION DE DEPORTES	DIRECTOR DE DEPORTES	Alta	01/10/2021		N/A	N/A	35360	33133	BASE			
854	RODRIGUEZ	GARCIA	IVAN YAIR	ROGI910501A55	ROGI910501HQTDRV04	COORD DE GIRAS Y EVENTOS	COORD DE GIRAS Y EVENTOS	COORD DE GIRAS Y EVENT(	Alta	01/10/2021		07:00:00 a. m.	04:00:00 p. m.	16400	15787	BASE			
857	GONZALEZ	ARIAS	GUADALUPE	GOAG851085C5	GOAG851108MMNNRD01	DIRECCION DE OBRAS PUB Y DES URB	DIRECCION DE OBRAS PUB Y DES URBANO	SUBDIRECTOR ADMINISTRA	Alta	12/10/2021		07:00:00 a. m.	04:00:00 p. m.	23469	22382	BASE			
858	MIRANDA	DE LA O	BIBIANA	MIOB760406EB1	MIOB760406MDFRXB03	DIRECCION DE DES AGROPECUARIO	DIRECCION DE DES AGROPECUARIO	DIRECTOR DE DES AGROPE	Alta	16/10/2021		N/A	N/A	35360	33133	BASE			
859	CHAPARRO	MALDONADO	VERONICA	CAMV810929GB1	CAMV810929MMCHLR02	DIRECCION DE FINANZAS	DIRECCION DE FINANZAS	CONTADOR GENERAL	Alta	04/01/2022		08:00:00 a. m.	05:00:00 p. m.	23154	22237	BASE			
861	MEJIA	FLORES	LEONEL	MEFL840725SD4	MEFL840725HMCJLN05	COORD DE INSPECCION Y COMERCIO	COORD DE INSPECCION Y COMERCIO	COORD. DE INSP DE COMEI	Alta	04/01/2022		09:00:00 a. m.	06:00:00 p. m.	18188	17568	BASE			
862	VALERIO	LICEA	GIOVANNI	VALG030219LZ5	VALG030219HQTLCVA2	COORD DE TECNOLOGIAS DE LA INFOI	COORD DE TECNOLOGIAS DE LA INFORMACIC	AUXILIAR "A"	Baja	20/06/2022	30/06/2024	07:00:00 a. m.	04:00:00 p. m.	11494	11494	BASE			
875	CAMACHO	GARDUÑO	CAROLINA	CAGC840508FX7	CAGC840508MQTMRR06	DIRECCION DE DES AGROPECUARIO	DIRECCION DE DES AGROPECUARIO	COORD DE DES AGROPECU	Alta	02/01/2023		07:00:00 a. m.	04:00:00 p. m.	17400	16827	BASE			
876	GUERRERO	RUIZ	CLAUDIA EDITH	GURC730105GZ2	GURC730105MDFRZL00	DIRECCION JURIDICA	DIRECCION JURIDICA	AUXILIAR ADMINISTRATIVO	Alta	02/01/2023		07:00:00 a. m.	04:00:00 p. m.	15400	14552	BASE			
879	GOMEZ	CHAVERO	CINTHIA	GOCC970505U56	GOCC970505MQTMHN06	JUZGADO CIVICO	JUZGADO CIVICO	JUEZ CIVICO	Baja	16/03/2023	15/06/2024	07:00:00 a. m.	04:00:00 p. m.	18798	18006	BASE			
880	SOLIS	MEJIA	ALAN ULISES	SOMA930702S2	SOMA930702HDFLJL00	DIRECCION JURIDICA	DIRECCION JURIDICA	AUXILIAR ADMINISTRATIVO	Alta	01/04/2023		07:00:00 a. m.	04:00:00 p. m.	16900	16357	BASE			
881	GARCIA	UGALDE	HECTOR	GAUH740816PHA	GAUH740816HQTRGC04	DIRECCION DE ADMINISTRACION	DIRECCION DE ADMINISTRACION	DIRECTOR DE ADMINISTRA(	Alta	16/05/2023		N/A	N/A	45593	42492	BASE			
891	ARCINIEGA	HERNANDEZ	BEATRIZ	AIHB030105221	AIHB030105MQTRRTA5	SECRETARIA PARTICULAR	SECRETARIA PARTICULAR	AUXILIAR "A"	Alta	01/12/2023		07:00:00 a. m.	04:00:00 p. m.	8900	8558	BASE			
892	RUIZ	CHAPARRO	FRANCISCO	RUCF901004QS4	RUCF901004HMCZHR04	COORD DE ALUMBRADO PUBLICO	COORD DE ALUMBRADO PUBLICO	AUXILIAR DE ELECTRICISTA	Alta	01/12/2023		07:00:00 a. m.	04:00:00 p. m.	10007	9804	BASE			
893	FLORES	SANCHEZ	MIGUEL ANGEL	FOSM8509129E8	FOSM850912HQTLNG07	COORD DE GIRAS Y EVENTOS	COORD DE GIRAS Y EVENTOS	AUXILIAR "A"	Alta	01/12/2023		07:00:00 a. m.	04:00:00 p. m.	11200	10863	BASE			
894	VENTURA	SANTIAGO	JOSE GUADALUPE	VESG831012KS1	VESG831012HQTNND00	COORD DE GIRAS Y EVENTOS	COORD DE GIRAS Y EVENTOS	AUXILIAR "A"	Alta	01/12/2023		07:00:00 a. m.	04:00:00 p. m.	9500	9311	BASE			
895	BOLAÑOS	NAVA	JOSE UNASI	BONU710902KG1	BONU710902HQTLVN09	COORD DE INSPECCION Y COMERCIO	COORD DE INSPECCION Y COMERCIO	INSPECTOR DE COMERCIO	Alta	01/12/2023		09:00:00 a. m.	06:00:00 p. m.	9721	9453	BASE			
896	MONDRAGON	RUIZ	NICOLAS	MORN911203CA9	MORN911203HMCNZC09	COORD DE INSPECCION Y COMERCIO	COORD DE INSPECCION Y COMERCIO	INSPECTOR DE COMERCIO	Alta	01/12/2023		09:00:00 a. m.	06:00:00 p. m.	9721	9526	BASE			
897	GONZALEZ	CHAVEZ	VICTOR	GOCV940528FB9	GOCV940528HQTNHC06	COORD DE RECURSOS HUMANOS	COORD DE RECURSOS HUMANOS	AUXILIAR "A"	Alta	01/12/2023		07:00:00 a. m.	04:00:00 p. m.	11215	10858	BASE			
898	MONTOYA	CORTEZ	FRANCISCO	MOCF601010TMA	MOCF601010HQTNRR00	COORD DE SERVICIOS GENERALES	COORD DE SERVICIOS GENERALES	AUXILIAR "B"	Alta	01/12/2023		07:00:00 a. m.	04:00:00 p. m.	8500	8340	BASE			
899	ALBINO	MENDOZA	CESAR	AIMC000927283	AIMC000927HQTLNSA1	DIRECCION DE DESARROLLO SOCIAL	DIRECCION DE DESARROLLO SOCIAL	AUXILIAR "A"	Alta	01/12/2023		07:00:00 a. m.	04:00:00 p. m.	9268	9086	BASE			
902	SOTO	GARCIA	JAQUELIN	SOGJ020826D3	SOGJ020826MQTTRQA6	COORD DE ADQUISICIONES	COORD DE ADQUISICIONES	AUXILIAR "A"	Alta	02/01/2024		07:00:00 a. m.	04:00:00 p. m.	10494	10277	BASE			
903	TORRIJOS	ARCINIEGA	LORENA	TOAL890118NP2	TOAL890118MQTRRR07	COORD TECNICA	COORD TECNICA	COORD TECNICO	Alta	02/01/2024		07:00:00 a. m.	04:00:00 p. m.	17610	16546	BASE			
904	PEREZ	JUAN	OCTAVIO	PEJO9903222P9	PEJO990322HQTRNC08	DIRECCION DE ADMINISTRACION	DIRECCION DE ADMINISTRACION	AUXILIAR ADMINISTRATIVO	Alta	02/01/2024		07:00:00 a. m.	04:00:00 p. m.	10930	10445	BASE			
905	GARCIA	MARTINEZ	AIDE	GAMA780510B12	GAMA780510MQTRRD07	COORD DE BIENES PATRIMONIALES	COORD DE BIENES PATRIMONIALES	CONSERJE	Alta	02/01/2024		07:00:00 a. m.	04:00:00 p. m.	7774	7634	BASE			
906	SALDAÑA	SANCHEZ	BRENDA	SASB021010EY1	SASB021010MQTLNRA5	DIRECCION DE TURISMO	DIRECCION DE TURISMO	AUXILIAR "B"	Alta	02/01/2024		09:00:00 a. m.	05:00:00 p. m.	8900	8729	BASE			

AMEALCO DE BONFIL

PLANTILLA MUNICIPIO DE AMEALCO DE BONFIL, QRO.
CARGA DATOS DE PERSONAL DE BASE, CONFIANZA Y EVENTUALES

INFORME DE AVANCE DE GESTION FINANCIERA SEPTIEMBRE 2024

Amealco

EMPLEADO												HORARIO (JORNADA LABORAL)		SUELDO MENSUAL		TIPO DE PLANTILLA		FUENTE DE FINANCIAMIENTO	
NÚMERO DE EMPLEADO	PRIMER APELLIDO	SEGUNDO APELLIDO	NOMBRE (S)	RFC (13 caracteres Alfanumerico)	CURP (18 caracteres alfanumericos)	NOMBRE DE LA DEPENDENCIA	NOMBRE DEL CENTRO DE ADSCRIPCION	PUESTO	ESTATUS (1 caracter A:Activo I:Inactivo)	FECHA INGRESO (aaaammdd)	FECHA BAJA (aaaammdd) si estatus = I	HORA ENTRADA (hh24:mm)	HORA SALIDA (hh24:mm)	BRUTO (######.##)	NETO (######.##)	TIPO DE PERSONAL (CONFIANZA, BASE, EVENTUAL U OTRO)	DESCRIPCION (EN CASO QUE EL TIPO SEA "OTRO")	CLAVE	DESCRIPCIÓN
907	RODRIGUEZ	ALCANTAR	ANTONIO	ROAA840702T47	ROAA840702HQTDLN09	COORD DE GIRAS Y EVENTOS	COORD DE GIRAS Y EVENTOS	AUXILIAR "A"	Alta	02/01/2024		07:00:00 a. m.	04:00:00 p. m.	9220	8974	BASE			
908	GONZALEZ	MONDRAGON	JOSE ALFREDO	GOMA820429FL5	GOMA820429HQTNNL07	COORD DE GIRAS Y EVENTOS	COORD DE GIRAS Y EVENTOS	ENCARGADO DE MOBILIARI	Alta	02/01/2024		07:00:00 a. m.	04:00:00 p. m.	9220	8974	BASE			
909	VALENCIA	SORIA	HECTOR	VASH6012089D5	VASH601208HGTLRC04	DIRECCION DE GOBIERNO	DIRECCION DE GOBIERNO	COORD DE CONCERTACIÓN	Alta	02/01/2024		07:00:00 a. m.	04:00:00 p. m.	19212	18531	BASE			
910	GARCIA	SANABRIA	FABIOLA	GASF730312SU3	GASF730312MQTRNB05	DIRECCION DE GOBIERNO	DIRECCION DE GOBIERNO	AUXILIAR ADMINISTRATIVO	Alta	02/01/2024		07:00:00 a. m.	04:00:00 p. m.	10930	10697	BASE			
911	SORIANO	BALTAZAR	ISMAEL	SOBI681106HL6	SOBI681106HQTRLS06	DIRECCION DE GOBIERNO	DIRECCION DE GOBIERNO	CONCERTADOR SOCIAL	Alta	02/01/2024		07:00:00 a. m.	04:00:00 p. m.	11814	11542	BASE			
912	RAFAEL	MARTINEZ	FRANCISCO	RAMF570620D80	RAMF570620HQTFRR06	DIRECCION DE DES AGROPECUARIO	DIRECCION DE DES AGROPECUARIO	AUXILIAR "A"	Alta	02/01/2024		07:00:00 a. m.	04:00:00 p. m.	9870	9671	BASE			
913	RODRIGUEZ	VALENTIN	JOSE DEL CARMEN	ROVC021203R68	ROVC021203HQTDLRA4	DIRECCION DE DES AGROPECUARIO	DIRECCION DE DES AGROPECUARIO	AUXILIAR OPERATIVO "B"	Alta	02/01/2024		07:00:00 a. m.	04:00:00 p. m.	8900	8683	BASE			
914	FLORES	PIÑA	JOSE GERARDO JUSTINO	FOPG650906CQ7	FOPG650906HPLLXR08	DIRECCION DE DES AGROPECUARIO	DIRECCION DE DES AGROPECUARIO	AUXILIAR ADMINISTRATIVO	Alta	02/01/2024		07:00:00 a. m.	04:00:00 p. m.	20027	18819	BASE			
915	HERNANDEZ	CAMACHO	MIGUEL ANGEL	HECM930126GQ2	HECM930126HQTRMG03	DIRECCION DE DEPORTES	DIRECCION DE DEPORTES	ENCARGADO DE GYM Y LIG	Alta	02/01/2024		10:00:00 a. m.	06:00:00 p. m.	8977	8803	BASE			
916	MONDRAGON	ESPINOZA	MIGUEL ANGEL	MOEM750505JC5	MOEM750505HDFNSG08	DIRECCION DE SERVICIOS PUB MUNICI	DIRECCION DE SERVICIOS PUB MUNICIPALES	AUXILIAR "A"	Baja	16/03/2024	20/08/2024	07:00:00 a. m.	04:00:00 p. m.	9220	9039	BASE			
917	VARELA	FUERTES	ROBERTO	VAFR730607BZ4	VAFR730607HQTRRB08	DIRECCION DE SERVICIOS PUB MUNICI	DIRECCION DE SERVICIOS PUB MUNICIPALES	AUXILIAR OPERATIVO "A"	Alta	02/01/2024		07:00:00 a. m.	04:00:00 p. m.	14900	14477	BASE			
918	BAEZ	VARELA	MAYRA ELIZABETH	BAVM880211AU5	BAVM880211MDFZRY09	DIRECCION DE DESARROLLO SOCIAL	DIRECCION DE DESARROLLO SOCIAL	AUXILIAR ADMINISTRATIVO	Alta	02/01/2024		07:00:00 a. m.	04:00:00 p. m.	14460	13632	BASE			
919	RUIZ	CHAPARRO	GUADALUPE	RUCG921022IA8	RUCG921022MQTZHD03	DIRECCION DE DESARROLLO SOCIAL	DIRECCION DE DESARROLLO SOCIAL	RESPONSABLE CCA	Alta	02/01/2024		07:00:00 a. m.	04:00:00 p. m.	9268	9086	BASE			
920	ALVAREZ	ALEGRIA	MARIEL	AAAM980119ID6	AAAM980119MQTLLR00	DIRECCION DE DESARROLLO SOCIAL	DIRECCION DE DESARROLLO SOCIAL	AUXILIAR "A"	Alta	02/01/2024		07:00:00 a. m.	04:00:00 p. m.	9721	9526	BASE			
921	SANCHEZ	ARIAS	CITLALLY	SAAC951106BZ0	SAAC951106MQTNRT06	COORD MPAL DE LA MUJER	COORD MPAL DE LA MUJER	COORD MPAL DE LA MUJER	Alta	02/01/2024		07:00:00 a. m.	04:00:00 p. m.	13944	13171	BASE			
922	BADILLO	HERNANDEZ	ADILENE	BAHA950619RH3	BAHA950619MQTDRD01	DIRECCION DE OBRAS PUB Y DES URB	DIRECCION DE OBRAS PUB Y DES URBANO	AUXILIAR "A"	Alta	02/01/2024		07:00:00 a. m.	04:00:00 p. m.	9870	9671	BASE			
923	PEREZ	JUAN	ARACELI	PEJA940407LX0	PEJA940407MQTRNR04	DIRECCION DE OBRAS PUB Y DES URB	DIRECCION DE OBRAS PUB Y DES URBANO	AUXILIAR "A"	Alta	02/01/2024		07:00:00 a. m.	04:00:00 p. m.	9870	9671	BASE			
924	SERRANO	DOMINGUEZ	EDUARDO	SEDE970923R24	SEDE970923HQTRMD07	SUBDIRECCION DE PROGRAMAS Y PR	SUBDIRECCION DE PROGRAMAS Y PROYECT	PROYECTISTA "A"	Alta	02/01/2024		07:00:00 a. m.	04:00:00 p. m.	13983	13608	BASE			
925	MONTOYA	GONZALEZ	EMMANUEL	MOGE990414RZ9	MOGE990414HQTNNM02	DIRECCION DE OBRAS PUB Y DES URB	DIRECCION DE OBRAS PUB Y DES URBANO	AUXILIAR ADMINISTRATIVO	Alta	02/01/2024		07:00:00 a. m.	04:00:00 p. m.	14227	13840	BASE			
926	TOVAR	SANCHEZ	FATIMA	TOSF0003062X1	TOSF000306MQTVNTA2	SUBDIRECCION DE PROGRAMAS Y PR	SUBDIRECCION DE PROGRAMAS Y PROYECT	PROYECTISTA "A"	Alta	02/01/2024		07:00:00 a. m.	04:00:00 p. m.	13983	13608	BASE			
927	HERRERA	ANAYA	FRANCISCO JAVIER	HEAF880306W3	HEAF880306HMCRNR00	DIRECCION DE OBRAS PUB Y DES URB	DIRECCION DE OBRAS PUB Y DES URBANO	SUPERVISOR DE OBRA	Alta	02/01/2024		07:00:00 a. m.	04:00:00 p. m.	20027	19297	BASE			
928	SANCHEZ	GUZMAN	GABRIELA	SAGG950926PQ3	SAGG950926MQTNZB01	DIRECCION DE OBRAS PUB Y DES URB	DIRECCION DE OBRAS PUB Y DES URBANO	AUXILIAR ADMINISTRATIVO	Alta	02/01/2024		07:00:00 a. m.	04:00:00 p. m.	14227	13893	BASE			
929	FEREGRINO	JARDINES	JONATHAN	FEJJ990309IC9	FEJJ990309HQTRRN00	DIRECCION DE OBRAS PUB Y DES URB	DIRECCION DE OBRAS PUB Y DES URBANO	SUPERVISOR DE OBRA	Alta	02/01/2024		07:00:00 a. m.	04:00:00 p. m.	20027	19297	BASE			
930	OLVERA	LEON	JOSE RODOLFO	OELR980824IQ7	OELR980824HQTLND01	DIRECCION DE OBRAS PUB Y DES URB	DIRECCION DE OBRAS PUB Y DES URBANO	AUXILIAR ADMINISTRATIVO	Alta	02/01/2024		07:00:00 a. m.	04:00:00 p. m.	14227	13840	BASE			
931	ALEGRIA	GACHUZO	MARIA GUADALUPE	AEGG961212UC4	AEGG961212MQTLCD03	DIRECCION DE OBRAS PUB Y DES URB	DIRECCION DE OBRAS PUB Y DES URBANO	RESP. DEL AREA DE CTRL. I	Alta	02/01/2024		07:00:00 a. m.	04:00:00 p. m.	16476	15958	BASE			
932	LICEA	ZEPEDA	MARIBEL	LIZM960417NY0	LIZM960417MQTCPR06	DIRECCION DE OBRAS PUB Y DES URB	DIRECCION DE OBRAS PUB Y DES URBANO	AUXILIAR ADMINISTRATIVO	Alta	02/01/2024		07:00:00 a. m.	04:00:00 p. m.	14227	13840	BASE			
933	ANAYA	MORALES	MARTIN EDUARDO	AAMM971118CX9	AAMM971118HQTNRR00	DIRECCION DE OBRAS PUB Y DES URB	DIRECCION DE OBRAS PUB Y DES URBANO	SUPERVISOR DE OBRA	Alta	02/01/2024		07:00:00 a. m.	04:00:00 p. m.	20027	19297	BASE			
934	SOTO	ZEPEDA	ROSALIA	SOZR9907016N1	SOZR990701MQTTPS02	DIRECCION DE OBRAS PUB Y DES URB	DIRECCION DE OBRAS PUB Y DES URBANO	AUXILIAR "A"	Alta	16/04/2024		07:00:00 a. m.	04:00:00 p. m.	10494	10277	BASE			
935	DIONISIO	VALDEZ	GABRIELA	DIVG0105236N2	DIVG010523MQTNLBA6	DIRECCION DE FINANZAS	DIRECCION DE FINANZAS	AUXILIAR "B"	Alta	02/01/2024		07:00:00 a. m.	04:00:00 p. m.	7774	7634	BASE			
936	MARQUEZ	PEREZ	JAVIER	MAPJ861126D1	MAPJ861126HQTRRV03	DIRECCION DE FINANZAS	DIRECCION DE FINANZAS	ENLACE DE CATASTRO	Alta	01/06/2024		07:00:00 a. m.	04:00:00 p. m.	16090	15595	BASE			
937	GARCIA	SANABRIA	OCTAVIO	GASO6907137E2	GASO690713HQTRNC05	COORD DE INSPECCION Y COMERCIO	COORD DE INSPECCION Y COMERCIO	INSPECTOR DE COMERCIO	Alta	02/01/2024		09:00:00 a. m.	06:00:00 p. m.	9721	9526	BASE			
938	ANGELES	CHAVEZ	MARIELA	AECM9104167D8	AECM910416MQTNHR19	DIRECCION DE DESARROLLO SOCIAL	DIRECCION DE DESARROLLO SOCIAL	RESPONSABLE CCA	Alta	01/02/2024		07:00:00 a. m.	04:00:00 p. m.	9268	9086	BASE			
939	QUIRINO	MARCELINO	JESUS	QUMJ890608E93	QUMJ890608HQTRRS09	JUZGADO CIVICO	JUZGADO CIVICO	ALCAIDE	Alta	02/01/2024		07:00:00 a. m.	07:00:00 a. m.	8319	8124	BASE			
940	CAJIGA	GARDUÑO	LUIS EDUARDO	CAGL970203RM6	CAGL970203HQTJRS08	SUBDIRECCION DE PROGRAMAS Y PR	SUBDIRECCION DE PROGRAMAS Y PROYECT	PROYECTISTA "A"	Alta	02/01/2024		07:00:00 a. m.	04:00:00 p. m.	13983	13608	BASE			
942	GARCIA	ANAYA	ARLET	GAAA060310FI3	GAAA060310MQTRNRA0	COORD DE SERVICIOS GENERALES	COORD DE SERVICIOS GENERALES	AUXILIAR "A"	Alta	13/03/2024		07:00:00 a. m.	04:00:00 p. m.	10430	10215	BASE			
943	URIBE	UGALDE	ISMAEL	UIUI790617J15	UIUI790617HQTRGS00	COORD DE SERVICIOS GENERALES	COORD DE SERVICIOS GENERALES	AUXILIAR "A"	Alta	02/01/2024		07:00:00 a. m.	04:00:00 p. m.	9870	9596	BASE			
944	HILARIO	SALDAÑA	LEONEL	HISL050502UK0	HISL050502HQTLLNA8	COORD DE SERVICIOS GENERALES	COORD DE SERVICIOS GENERALES	AUXILIAR "B"	Alta	16/01/2024		07:00:00 a. m.	04:00:00 p. m.	7774	7634	BASE			
945	ROBLES	CASTRESANA	JESUS GERARDO	ROCJ870428I25	ROCJ870428HDFBSS00	COORD DE SERVICIO MEDICO	COORD DE SERVICIO MEDICO	TITULAR DE UNIDAD MEDIC	Alta	02/01/2024		07:00:00 a. m.	04:00:00 p. m.	21000	19592	BASE			
946	GONZALEZ	GARCIA	MA. DEL CARMEN	GOGC601209CT3	GOGC601209MQTNRR06	SECRETARIA DEL AYUNTAMIENTO	SECRETARIA DEL AYUNTAMIENTO	AUXILIAR "A"	Alta	02/01/2024		07:00:00 a. m.	04:00:00 p. m.	9721	9526	BASE			
947	SANCHEZ	ALCANTAR	ISRAEL	SAAI910524AC4	SAAI910524HQTNLS07	DIRECCION DE DEPORTES	DIRECCION DE DEPORTES	INSTRUCTOR FISICO	Alta	01/02/2024		01:00:00 p. m.	08:00:00 p. m.	12617	12260	BASE			
10_1	GARCIA	MARTINEZ	MIGUEL ANGEL	GAMM890127LK8	GAMM890127HQTRRG02	PRESIDENCIA MUNICIPAL	PRESIDENCIA MUNICIPAL	PRESIDENTE MUNICIPAL IN	Baja	04/03/2024	02/06/2024	N/A	N/A	96432	33133	BASE			
854_1	RODRIGUEZ	GARCIA	IVAN YAIR	ROGI910501A55	ROGI910501HQTDRV04	SECRETARIA PARTICULAR	SECRETARIA PARTICULAR	ENC DE DES DE LA SERETA	Baja	04/03/2024	02/06/2024	07:00:00 a. m.	04:00:00 p. m.	35360	15767	BASE			
9_1	GARCIA	MARTINEZ	LAURA	GAML970313J97	GAML970313MQTRRR07	AYUNTAMIENTO	AYUNTAMIENTO	REGIDOR	Baja	16/03/2024	04/04/2024	07:00:00 a. m.	04:00:00 p. m.	59541	59541				
250	DIAZ	RODRIGUEZ	JAQUELINE	DIRJ011115S4A	DIRJ011115MQTZDQA8	COORD DE ADQUISICIONES	COORD DE ADQUISICIONES	AUXILIAR "A"	Alta	20/06/2024		07:00:00 a. m.	04:00:00 p. m.	10430	10215	EVENTUAL			

AMEALCO DE BONFIL
Amealco

PLANTILLA MUNICIPIO DE AMEALCO DE BONFIL, QRO.
CARGA DATOS DE PERSONAL DE BASE, CONFIANZA Y EVENTUALES

INFORME DE AVANCE DE GESTION FINANCIERA SEPTIEMBRE 2024

EMPLEADO												HORARIO (JORNADA LABORAL)		SUELDO MENSUAL		TIPO DE PLANTILLA		FUENTE DE FINANCIAMIENTO	
NÚMERO DE EMPLEADO	PRIMER APELLIDO	SEGUNDO APELLIDO	NOMBRE (S)	RFC (13 caracteres Alfanumericos)	CURP (18 caracteres alfanumericos)	NOMBRE DE LA DEPENDENCIA	NOMBRE DEL CENTRO DE ADSCRIPCION	PUESTO	ESTATUS (1 caracter A:Activo I:Inactivo)	FECHA INGRESO (aaaammdd)	FECHA BAJA (aaaammdd) si estatus = I	HORA ENTRADA (hh24:mm)	HORA SALIDA (hh24:mm)	BRUTO (######.##)	NETO (######.##)	TIPO DE PERSONAL (CONFIANZA, BASE, EVENTUAL U OTRO)	DESCRIPCION (EN CASO QUE EL TIPO SEA "OTRO")	CLAVE	DESCRIPCIÓN
251	ORTIZ	FLORES	ALMA CRISTINA	OIFA930914Z23	OIFA930914MQTRLL02	COORD DE BIENES PATRIMONIALES	COORD DE BIENES PATRIMONIALES	AUXILIAR "A"	Alta	20/06/2024		07:00:00 a. m.	04:00:00 p. m.	10000	9796	EVENTUAL			
252	VALENTIN	VARELA	BALBINA	VAVB7201234M5	VAVB720123MQTLRL00	COORD DE BIENES PATRIMONIALES	COORD DE BIENES PATRIMONIALES	CONSERJE	Alta	20/06/2024		07:00:00 a. m.	04:00:00 p. m.	7774	7634	EVENTUAL			
253	MENDOZA	FERNANDO	JOSEFINA	MEFJ690517Z1	MEFJ690517MQTNRS03	COORD DE BIENES PATRIMONIALES	COORD DE BIENES PATRIMONIALES	CONSERJE	Alta	20/06/2024		03:00:00 a. m.	10:00:00 a. m.	7774	7634	EVENTUAL			
254	VILLA	VALDES	PATRICIA	VIVP710304Z6	VIVP710304MMCLLT05	COORD DE BIENES PATRIMONIALES	COORD DE BIENES PATRIMONIALES	CONSERJE	Alta	20/06/2024		07:00:00 a. m.	04:00:00 p. m.	7774	7634	EVENTUAL			
255	MARTINEZ	MIRANDA	CRISTIAN	MAMC030710M75	MAMC030710MQTRRRA5	COORD DE CONTROL VEHICULAR	COORD DE CONTROL VEHICULAR	AUXILIAR "B"	Alta	20/06/2024		07:00:00 a. m.	04:00:00 p. m.	8250	8097	EVENTUAL			
256	CRUZ	HURTADO	ANA ISELA	CUHA890828ST3	CUHA890828MMCRRN03	COORD DE SERVICIO MEDICO	COORD DE SERVICIO MEDICO	ASISTENTE MEDICO	Alta	20/06/2024		07:00:00 a. m.	04:00:00 p. m.	9081	8904	EVENTUAL			
257	ORTIZ	SANCHEZ	BIBIANA	OISB940831NV4	OISB940831MQTRNB00	COORD DE SERVICIO MEDICO	COORD DE SERVICIO MEDICO	AUXILIAR DE UNIDAD MEDIC	Alta	20/06/2024		07:00:00 a. m.	04:00:00 p. m.	17110	16554	EVENTUAL			
258	GARCIA	SANTIAGO	DIANA CRISTINA	GASD980110EJA	GASD980110MQTRNN06	COORD DE SERVICIO MEDICO	COORD DE SERVICIO MEDICO	AUXILIAR ADMINISTRATIVO	Alta	20/06/2024		07:00:00 a. m.	04:00:00 p. m.	9021	8846	EVENTUAL			
259	REGINO	BERNABE	MARIELA	REBM920324F59	REBM920324MQTGRR00	COORD DE BIENES PATRIMONIALES	COORD DE BIENES PATRIMONIALES	CONSERJE	Alta	30/07/2024		08:00:00 a. m.	04:00:00 p. m.	7774	7634	EVENTUAL			
260	RUIZ	COLIN	JESUS MANUEL	RUCJ000515424	RUCJ000515HQTZLSA6	COORD DE SERVICIO MEDICO	COORD DE SERVICIO MEDICO	ASISTENTE MEDICO	Alta	20/06/2024		07:00:00 a. m.	04:00:00 p. m.	9081	8904	EVENTUAL			
261	JIMENEZ	ROSALES	JORGE ANTONIO	JIRJ920306671	JIRJ920306HMCMSR08	COORD DE SERVICIO MEDICO	COORD DE SERVICIO MEDICO	AUXILIAR DE UNIDAD MEDIC	Alta	20/06/2024		07:00:00 a. m.	04:00:00 p. m.	17110	16554	EVENTUAL			
262	ANTONIO	MORENO	JOSE ANTONIO	AOMA960415QJ9	AOMA960415HOCNRN01	COORD DE SERVICIO MEDICO	COORD DE SERVICIO MEDICO	AUXILIAR	Alta	20/06/2024		07:00:00 a. m.	04:00:00 p. m.	6810	6698	EVENTUAL			
263	ARCINIEGA	HERNANDEZ	ROSA MARIA	AIHR970201MQTRRS00	AIHR970201MQTRRS00	COORD TECNICA	COORD TECNICA	AUXILIAR "A"	Alta	20/06/2024		07:00:00 a. m.	04:00:00 p. m.	10430	10215	EVENTUAL			
264	OLMOS	BAUTISTA	ANDREA XIMENA	OOBA9304206M3	OOBA930420MQTLTN01	DIRECCION DE ADMINISTRACION	DIRECCION DE ADMINISTRACION	AUXILIAR "B"	Alta	20/06/2024		07:00:00 a. m.	04:00:00 p. m.	7572	7396	EVENTUAL			
266	LIMON	SANCHEZ	DENISSE	LISD880216DI9	LISD880216MTSMNN04	DIRECCION DE DEPORTES	DIRECCION DE DEPORTES	INSTRUCTOR FISICO	Alta	20/06/2024		01:00:00 p. m.	08:00:00 p. m.	12617	12309	EVENTUAL			
269	RUIZ	PEREZ	GABRIELA	RUPG7907093K8	RUPG790709MQTZRB00	DIRECCION DE DES AGROPECUARIO	DIRECCION DE DES AGROPECUARIO	AUXILIAR "A"	Alta	20/06/2024		07:00:00 a. m.	04:00:00 p. m.	9088	8911	EVENTUAL			
270	SAAVEDRA	YAÑEZ	FRANCISCO JAVIER	SAYF780703MH7	SAYF780703HQTXXR02	COORD DE CULTURA	COORD DE CULTURA	INSTRUCTOR DE HUAPANG(	Alta	20/06/2024		07:00:00 a. m.	04:00:00 p. m.	7572	7456	EVENTUAL			
272	CRUZ	GOMEZ	JOHNNY	CUGJ720216SZ4	CUGJ720216HQTRMH02	COORD DE VIVIENDA Y ECOTECNIAS	COORD DE VIVIENDA Y ECOTECNIAS	COORD DE VIVIENDA Y ECC	Alta	20/06/2024		07:00:00 a. m.	04:00:00 p. m.	16900	16434	EVENTUAL			
273	PAREDES	MALDONADO	ARACELI	PAMA840307GL4	PAMA840307MQTRLR07	DIRECCION DE DESARROLLO SOCIAL	DIRECCION DE DESARROLLO SOCIAL	RESPONSABLE CCA	Alta	20/06/2024		07:00:00 a. m.	04:00:00 p. m.	9268	9086	EVENTUAL			
274	SALINAS	GARCIA	EDUARDO	SAGE951021UG9	SAGE951021HGTLRD06	DIRECCION DE DESARROLLO SOCIAL	DIRECCION DE DESARROLLO SOCIAL	COORD DE EDUCACION	Alta	20/06/2024		07:00:00 a. m.	04:00:00 p. m.	13944	13570	EVENTUAL			
275	CRUZ	ANAYA	IDALIA	CUAI970615L77	CUAI970615MQTRND03	DIRECCION DE DESARROLLO SOCIAL	DIRECCION DE DESARROLLO SOCIAL	RESPONSABLE CCA	Alta	20/06/2024		07:00:00 a. m.	04:00:00 p. m.	9268	9086	EVENTUAL			
276	HERNANDEZ	MORENO	JAQUELIN	HEMJ991122NX2	HEMJ991122MQTRRQ07	DIRECCION DE DESARROLLO SOCIAL	DIRECCION DE DESARROLLO SOCIAL	AUXILIAR "A"	Alta	20/06/2024		07:00:00 a. m.	04:00:00 p. m.	9721	9526	EVENTUAL			
277	CHAVEZ	FRANCISCO	JESUS	CAFJ991217GT2	CAFJ991217HQTHRS00	DIRECCION DE DESARROLLO SOCIAL	DIRECCION DE DESARROLLO SOCIAL	SUPERVISOR DE CONSTRUC	Alta	20/06/2024		07:00:00 a. m.	04:00:00 p. m.	13578	13222	EVENTUAL			
278	JURADO	GARCIA	KARINA	JUGK000828RP0	JUGK000828MQTRRRA4	DIRECCION DE DESARROLLO SOCIAL	DIRECCION DE DESARROLLO SOCIAL	AUXILIAR "A"	Alta	20/06/2024		07:00:00 a. m.	04:00:00 p. m.	9721	9526	EVENTUAL			
279	PEÑA	SALVADOR	LIZBETH	PESL980102B3A	PESL980102MQTXLZ09	DIRECCION DE DESARROLLO SOCIAL	DIRECCION DE DESARROLLO SOCIAL	AUXILIAR "A"	Alta	20/06/2024		07:00:00 a. m.	04:00:00 p. m.	9268	9086	EVENTUAL			
280	SOTO	SOTO	YAZMIN ARELI	SOSY041122VB2	SOSY041122MQTTTZA8	DIRECCION DE DESARROLLO SOCIAL	DIRECCION DE DESARROLLO SOCIAL	RESPONSABLE CCA	Alta	20/06/2024		07:00:00 a. m.	04:00:00 p. m.	9268	9086	EVENTUAL			
281	FLORES	RAYMUNDO	YESENIA	FORY960914D95	FORY960914MQTLYS06	DIRECCION DE DESARROLLO SOCIAL	DIRECCION DE DESARROLLO SOCIAL	RESPONSABLE CCA	Alta	20/06/2024		07:00:00 a. m.	04:00:00 p. m.	9268	9086	EVENTUAL			
282	MEJIA	FELIPE	BENITO	MEFB720112T58	MEFB720112HQTJLN05	COORD DE INSPECCION Y COMERCIO	COORD DE INSPECCION Y COMERCIO	INSPECTOR DE COMERCIO	Alta	20/06/2024		09:00:00 a. m.	06:00:00 p. m.	9721	9526	EVENTUAL			
283	ZAMORA	MIRANDA	ABIGAIL	ZAMA990124E17	ZAMA990124MQTMRB00	DIRECCION DE FINANZAS	DIRECCION DE FINANZAS	CAJERA	Alta	20/06/2024		07:00:00 a. m.	04:00:00 p. m.	9113	8761	EVENTUAL			
284	COLIN	ROMERO	LORENA	CORL830523MX9	CORL830523MQTLMR01	DIRECCION DE FINANZAS	DIRECCION DE FINANZAS	AUXILIAR ADMINISTRATIVO	Alta	20/06/2024		08:00:00 a. m.	05:00:00 p. m.	10930	10697	EVENTUAL			
285	MARTINEZ	LICEA	OSCAR	MALO960926AV1	MALO960926HQTRCS06	DIRECCION DE FINANZAS	DIRECCION DE FINANZAS	AUXILIAR "A"	Alta	20/06/2024		08:00:00 a. m.	05:00:00 p. m.	9088	8911	EVENTUAL			
286	JIMENEZ	ARCINIEGA	SANDRA	JIAS991116R53	JIAS991116MQTMRN01	DIRECCION DE FINANZAS	DIRECCION DE FINANZAS	AUXILIAR "A"	Alta	20/06/2024		07:00:00 a. m.	04:00:00 p. m.	10430	10215	EVENTUAL			
287	FUERTES	MONDRAGON	SILVIA	FUMS650627H53	FUMS650627MQTRNL08	DIRECCION DE FINANZAS	DIRECCION DE FINANZAS	AUXILIAR "B"	Alta	20/06/2024		07:00:00 a. m.	04:00:00 p. m.	7774	7634	EVENTUAL			
288	ORTIZ	OBREGON	SILVINO	OIOS751121NR3	OIOS751121HQTRBL02	DIRECCION DE FINANZAS	DIRECCION DE FINANZAS	AUXILIAR "B"	Alta	20/06/2024		07:00:00 a. m.	04:00:00 p. m.	7774	7634	EVENTUAL			
289	PIÑA	COLIN	FRANCISCO	PICF4609065F2	PICF460906HQTXLR09	DIRECCION DE GOBIERNO	DIRECCION DE GOBIERNO	CONCERTADOR SOCIAL	Alta	20/06/2024		07:00:00 a. m.	04:00:00 p. m.	11814	11542	EVENTUAL			
290	JULIAN	PAULINO	PEDRO	JUPP700908A68	JUPP700908HQTLLD03	DIRECCION DE GOBIERNO	DIRECCION DE GOBIERNO	CONCERTADOR SOCIAL	Alta	20/06/2024		07:00:00 a. m.	04:00:00 p. m.	11814	11542	EVENTUAL			
291	YOCUPICIO	JUSACAMEA	TEOFILO	YOJT560228A19	YOJT560228HSRCSF01	DIRECCION DE GOBIERNO	DIRECCION DE GOBIERNO	CONCERTADOR SOCIAL	Alta	20/06/2024		07:00:00 a. m.	04:00:00 p. m.	11814	11542	EVENTUAL			
292	NAVARRETE	MARTINEZ	ARELI	NAMA881128GI9	NAMA881128MQTVRR02	DIRECCION DE SEG PUB Y TRANSITO M	DIRECCION DE SEG PUB Y TRANSITO MUNICIF	AUXILIAR ADMINISTRATIVO	Alta	20/06/2024		07:00:00 a. m.	04:00:00 p. m.	9021	8846	EVENTUAL			
293	GONZALEZ	JUAN	ELIZABETH	GOJE010514539	GOJE010514MQTNNLA4	DIRECCION DE SEG PUB Y TRANSITO M	DIRECCION DE SEG PUB Y TRANSITO MUNICIF	AUXILIAR "A"	Alta	20/06/2024		07:00:00 a. m.	04:00:00 p. m.	9721	9526	EVENTUAL			
294	SANABRIA	NOLASCO	MARIA ISABEL	SANI940804KZ4	SANI940804MQTNLS07	DIRECCION DE SEG PUB Y TRANSITO M	DIRECCION DE SEG PUB Y TRANSITO MUNICIF	AUXILIAR ADMINISTRATIVO	Alta	20/06/2024		07:00:00 a. m.	04:00:00 p. m.	11640	11376	EVENTUAL			
295	CASTRO	COLUNGA	ANTONIO	CACX700803J66	CACX700803HQTSLN06	DIRECCION DE TURISMO	DIRECCION DE TURISMO	VIGILANTE	Alta	20/06/2024		07:00:00 a. m.	07:00:00 a. m.	8318	8123	EVENTUAL			
296	JACINTO	VAZQUEZ	JOSE	JAVJ740903LG1	JAVJ740903HQTCZS09	DIRECCION DE TURISMO	DIRECCION DE TURISMO	VIGILANTE	Alta	20/06/2024		07:00:00 a. m.	07:00:00 a. m.	8318	8123	EVENTUAL			
298	HERRERA	DIAZ	MONSERRAT	HEDM020323EM8	HEDM020323MQTRZNA4	DIRECCION DE TURISMO	DIRECCION DE TURISMO	AUXILIAR "A"	Alta	20/06/2024		09:00:00 a. m.	05:00:00 p. m.	9870	9671	EVENTUAL			
299	LICEA	HERNANDEZ	DULCE MARIA	LIHD040707TS0	LIHD040707MQTCRLA7	DIRECCION JURIDICA	DIRECCION JURIDICA	AUXILIAR "A"	Alta	20/06/2024		07:00:00 a. m.	04:00:00 p. m.	9870	9671	EVENTUAL			

AMEALCO DE BONFIL

PLANTILLA MUNICIPIO DE AMEALCO DE BONFIL, QRO.
CARGA DATOS DE PERSONAL DE BASE, CONFIANZA Y EVENTUALES

INFORME DE AVANCE DE GESTION FINANCIERA SEPTIEMBRE 2024

Amealco

EMPLEADO												HORARIO (JORNADA LABORAL)		SUELDO MENSUAL		TIPO DE PLANTILLA		FUENTE DE FINANCIAMIENTO	
NÚMERO DE EMPLEADO	PRIMER APELLIDO	SEGUNDO APELLIDO	NOMBRE (S)	RFC (13 caracteres Alfanumericos)	CURP (18 caracteres alfanumericos)	NOMBRE DE LA DEPENDENCIA	NOMBRE DEL CENTRO DE ADSCRIPCION	PUESTO	ESTATUS (1 caracter A:Activo I:Inactivo)	FECHA INGRESO (aaaammdd)	FECHA BAJA (aaaammdd) si estatus = I	HORA ENTRADA (hh24:mm)	HORA SALIDA (hh24:mm)	BRUTO (########.##)	NETO (########.##)	TIPO DE PERSONAL (CONFIANZA, BASE, EVENTUAL U OTRO)	DESCRIPCION (EN CASO QUE EL TIPO SEA "OTRO")	CLAVE	DESCRIPCIÓN
322	RODRIGUEZ	HERNANDEZ	JUAN RAMON	ROHJ910407Q10	ROHJ910407HJCDRN01	DIRECCION DE ADMINISTRACION	DIRECCION DE ADMINISTRACION	AUXILIAR "B"	Alta	16/04/2024		07:00:00 a. m.	04:00:00 p. m.	7572	7438	EVENTUAL			
325	RODRIGUEZ	GARCIA	ANDREA	ROGA9511219B7	ROGA951121MQTDRN01	SECRETARIA TECNICA	SECRETARIA TECNICA	AUXILIAR ADMINISTRATIVO	Alta	16/04/2024		07:00:00 a. m.	04:00:00 p. m.	18749	18095	EVENTUAL			
334	MARTINEZ	CAMACHO	OSVALDO	MACO860516SH1	MACO860516HQTRMS08	DIRECCION DE FINANZAS	DIRECCION DE FINANZAS	AUXILIAR "A"	Alta	16/05/2024		07:00:00 a. m.	04:00:00 p. m.	10430	10215	EVENTUAL			
336	MARTINEZ	ARELLANO	AGUSTINA	MAAA780215J26	MAAA780215MMCRRG03	DELEGACION	DELEGACION	SECRETARIO DELEGACION/	Alta	03/06/2024		07:00:00 a. m.	04:00:00 p. m.	8250	8097	EVENTUAL			
337	GALVEZ	HERNANDEZ	JOSE CONCEPCION	GAHC641208HZ7	GAHC641208HQTLRN07	COORD DE INSPECCION Y COMERCIO	COORD DE INSPECCION Y COMERCIO	INSPECTOR DE COMERCIO	Alta	03/06/2024		09:00:00 a. m.	06:00:00 p. m.	9721	9526	EVENTUAL			
338	DE JESUS	FUERTES	ELOISA	JEFE860605IE1	JEFE860605MQTSRL04	COORD DE SERVICIOS GENERALES	COORD DE SERVICIOS GENERALES	AUXILIAR "B"	Alta	02/08/2024		07:00:00 a. m.	04:00:00 p. m.	7774	7634	EVENTUAL			
339	RAMIREZ	HERNANDEZ	SIMON	RAHS900520NR3	RAHS900520HMCMRM08	SUBDIRECCION DE PROGRAMAS Y PR(	SUBDIRECCION DE PROGRAMAS Y PROYECT(	SUBDIR DE PROGRAMAS Y	Alta	03/06/2024		07:00:00 a. m.	04:00:00 p. m.	22969	21920	EVENTUAL			
340	MIRANDA	VAZQUEZ	RAFAELA	MIVR810712325	MIVR810712MQTRZF02	DELEGACION	DELEGACION	AUX TESORERIA DELEGACI(	Alta	03/06/2024		07:00:00 a. m.	04:00:00 p. m.	7645	7509	EVENTUAL			
341	GUTIERREZ	ESTANISLADO	TANIA	GUET010926RG8	GUET010926MQTTSNA5	DIRECCION JURIDICA	DIRECCION JURIDICA	AUXILIAR "B"	Alta	20/06/2024		07:00:00 a. m.	04:00:00 p. m.	8250	8097	EVENTUAL			
342	GUTIERREZ	GARCIA	ALEJANDRO	GUGA960113NV3	GUGA960113HMCTRL00	DIRECCION DE OBRAS PUB Y DES URB	DIRECCION DE OBRAS PUB Y DES URBANO	SUPERVISOR DE OBRA	Alta	20/06/2024		07:00:00 a. m.	04:00:00 p. m.	20027	19297	EVENTUAL			
343	GARCIA	FLORES	ANA KAREN	GAFA9001216J9	GAFA900121MMCRLN01	DIRECCION DE OBRAS PUB Y DES URB	DIRECCION DE OBRAS PUB Y DES URBANO	AUXILIAR ADMINISTRATIVO	Alta	20/06/2024		07:00:00 a. m.	04:00:00 p. m.	9021	8846	EVENTUAL			
345	MANCILLA	PEREZ	JESUS	MAPJ961225HQTNRS01	MAPJ961225HQTNRS01	DIRECCION DE OBRAS PUB Y DES URB	DIRECCION DE OBRAS PUB Y DES URBANO	SUPERVISOR DE OBRA	Alta	20/06/2024		07:00:00 a. m.	04:00:00 p. m.	20027	19297	EVENTUAL			
346	MARCIAL	EFREN	JORGE LUIS	MAEJ030423NU6	MAEJ030423HDFRFRB2	DIRECCION DE OBRAS PUB Y DES URB	DIRECCION DE OBRAS PUB Y DES URBANO	AUXILIAR ADMINISTRATIVO	Alta	20/06/2024		07:00:00 a. m.	04:00:00 p. m.	9021	8846	EVENTUAL			
347	HERNANDEZ	GUTIERREZ	JUAN	HEGJ960320RT0	HEGJ960320HQTRTN04	DIRECCION DE OBRAS PUB Y DES URB	DIRECCION DE OBRAS PUB Y DES URBANO	SUPERVISOR DE OBRA	Alta	20/06/2024		07:00:00 a. m.	04:00:00 p. m.	20027	19297	EVENTUAL			
348	CORREA	URIBE	LUIS ISAAC	COUL900318NGA	COUL900318HMCRRS06	DIRECCION DE OBRAS PUB Y DES URB	DIRECCION DE OBRAS PUB Y DES URBANO	SUPERVISOR DE OBRA	Alta	20/06/2024		07:00:00 a. m.	04:00:00 p. m.	20027	19297	EVENTUAL			
349	ANDRES	MIGUEL	VICTOR	AEMV991229FX8	AEMV991229HQTNGC02	DIRECCION DE OBRAS PUB Y DES URB	DIRECCION DE OBRAS PUB Y DES URBANO	SUPERVISOR DE OBRA	Alta	20/06/2024		07:00:00 a. m.	04:00:00 p. m.	20027	19297	EVENTUAL			
351	UGALDE	CRUZ	SAULO AGUSTIN	UACS970224UE2	UACS970224HQTGRL00	SUBDIRECCION DE PROGRAMAS Y PR(	SUBDIRECCION DE PROGRAMAS Y PROYECT(	PROYECTISTA "A"	Alta	20/06/2024		07:00:00 a. m.	04:00:00 p. m.	13983	13608	EVENTUAL			
353	GARCIA	RODRIGUEZ	EDGAR ARTURO	GARE830418MY9	GARE830418HDFRDD09	COORD DE ALUMBRADO PUBLICO	COORD DE ALUMBRADO PUBLICO	COORD DE ALUMBRADO PU	Alta	20/06/2024		07:00:00 a. m.	04:00:00 p. m.	13000	12673	EVENTUAL			
354	HERNANDEZ	RODRIGUEZ	OCTAVIO	HERO811226M25	HERO811226HQTRDC07	COORD DE ALUMBRADO PUBLICO	COORD DE ALUMBRADO PUBLICO	AUXILIAR "A"	Alta	20/06/2024		07:00:00 a. m.	04:00:00 p. m.	9088	8911	EVENTUAL			
355	CABRERA	ALVAREZ	DAVID	CAAD8904105E5	CAAD890410HQTBLV06	COORD DE ASEO PUBLICO	COORD DE ASEO PUBLICO	CHOFER	Alta	20/06/2024		07:00:00 a. m.	02:00:00 p. m.	10395	10181	EVENTUAL			
356	GONZALEZ	TREJO	FRANCISCO JAVIER	GOTF890214HD1	GOTF890214HQTNRR09	COORD DE ASEO PUBLICO	COORD DE ASEO PUBLICO	PEON	Alta	20/06/2024		07:00:00 a. m.	02:00:00 p. m.	7816	7675	EVENTUAL			
357	MONTOYA	MIRANDA	GABRIEL	MOMG771103UB7	MOMG771103HQTNRB03	COORD DE ASEO PUBLICO	COORD DE ASEO PUBLICO	AUXILIAR DE REFACCIONES	Alta	20/06/2024		07:00:00 a. m.	02:00:00 p. m.	7816	7662	EVENTUAL			
358	HERNANDEZ	ALCANTAR	JESUS DANIEL	HEAJ880305DE5	HEAJ880305HDFRLS09	COORD DE ASEO PUBLICO	COORD DE ASEO PUBLICO	AUXILIAR DE REFACCIONES	Alta	20/06/2024		07:00:00 a. m.	02:00:00 p. m.	7816	7693	EVENTUAL			
359	CANO	MEZA	JOSE	CAMJ560918RP6	CAMJ560918HMNNZS04	COORD DE ASEO PUBLICO	COORD DE ASEO PUBLICO	AUXILIAR "A"	Alta	20/06/2024		07:00:00 a. m.	02:00:00 p. m.	9088	8911	EVENTUAL			
360	RAMIREZ	PASCUAL	LEOPOLDO	RAPL880730772	RAPL880730HQTMSP03	COORD DE ASEO PUBLICO	COORD DE ASEO PUBLICO	PEON	Alta	20/06/2024		07:00:00 a. m.	02:00:00 p. m.	7816	7675	EVENTUAL			
362	ANASTACIO	CONCEPCION	OMAR	AACO880903MW2	AACO880903HQTNNM03	COORD DE ASEO PUBLICO	COORD DE ASEO PUBLICO	PEON	Alta	20/06/2024		07:00:00 a. m.	02:00:00 p. m.	7816	7649	EVENTUAL			
364	CORREA	REYES	ADAN	CORA020702RM9	CORA020702HQTRYDA6	COORD DE RASTRO	COORD DE RASTRO	AUXILIAR "A"	Alta	20/06/2024		07:00:00 a. m.	04:00:00 p. m.	9088	8951	EVENTUAL			
365	GARCIA	CANO	FRANCISCO JAVIER	GACF881203373	GACF881203HQTRNR07	COORD DE RASTRO	COORD DE RASTRO	MATANCERO "A"	Alta	20/06/2024		03:00:00 a. m.	10:00:00 a. m.	9870	9549	EVENTUAL			
366	NAVARRETE	GARCIA	JORGE	NAGJ820918IH4	NAGJ820918HQTVRR05	COORD DE RASTRO	COORD DE RASTRO	AUXILIAR "A"	Alta	20/06/2024		03:00:00 a. m.	10:00:00 a. m.	9088	8911	EVENTUAL			
367	VILLALON	GONZALEZ	JOSE LUIS	VIGL900308PM5	VIGL900308HQTLNS07	COORD DE RASTRO	COORD DE RASTRO	AUXILIAR "A"	Alta	20/06/2024		07:00:00 a. m.	04:00:00 p. m.	9088	8931	EVENTUAL			
368	DURAN	MONROY	JOSE MANUEL	DUMM000612594	DUMM000612HQTRNNA7	COORD DE RASTRO	COORD DE RASTRO	MATANCERO "B"	Alta	20/06/2024		03:00:00 a. m.	10:00:00 a. m.	9088	8804	EVENTUAL			
369	GARCIA	CANO	LUIS ANGEL	GACL750809T85	GACL750809HQTRNS09	COORD DE RASTRO	COORD DE RASTRO	MATANCERO "B"	Alta	20/06/2024		03:00:00 a. m.	10:00:00 a. m.	9088	8911	EVENTUAL			
370	SOTELO	MEJIA	MARCO ANTONIO	SOMM930811T57	SOMM930811HQTTJR04	COORD DE RASTRO	COORD DE RASTRO	PEON	Alta	20/06/2024		03:00:00 a. m.	10:00:00 a. m.	7816	7675	EVENTUAL			
371	RAMIREZ	BERNABE	MARCOS	RABM810425QY1	RABM810425HQTMRR05	COORD DE RASTRO	COORD DE RASTRO	MATANCERO "B"	Alta	20/06/2024		03:00:00 a. m.	10:00:00 a. m.	9088	8911	EVENTUAL			
372	NAVARRETE	GARCIA	NICOLAS	NAGN950923L8A	NAGN950923HQTVRC05	COORD DE RASTRO	COORD DE RASTRO	AUXILIAR "B"	Alta	20/06/2024		03:00:00 a. m.	10:00:00 a. m.	8250	8097	EVENTUAL			
373	GARCIA	CANO	RIGOBERTO	GACR841104IG9	GACR841104HQTRNG02	COORD DE RASTRO	COORD DE RASTRO	MATANCERO "B"	Alta	20/06/2024		03:00:00 a. m.	10:00:00 a. m.	9088	8911	EVENTUAL			
374	CANO	FUERTES	ROGELIO	CAFR910204MZ3	CAFR910204HQTNRG07	COORD DE RASTRO	COORD DE RASTRO	MATANCERO "B"	Alta	20/06/2024		03:00:00 a. m.	10:00:00 a. m.	9088	8931	EVENTUAL			
375	MARTINEZ	RAMIREZ	TIBURCIO	MART530414DMA	MART530414HQTRMB01	COORD DE RASTRO	COORD DE RASTRO	MATANCERO "B"	Alta	20/06/2024		03:00:00 a. m.	10:00:00 a. m.	9088	8911	EVENTUAL			
376	GUTIERREZ	HERRERA	ULISES DANIEL	GUHU870202QB2	GUHU870202HDFTRL03	COORD DE RASTRO	COORD DE RASTRO	ENCARGADO DE SANIDAD	Alta	20/06/2024		03:00:00 a. m.	10:00:00 a. m.	13274	12933	EVENTUAL			
377	DURAN	ARGUETA	VICTOR MANUEL	DUAV800428DD3	DUAV800428HGTRRC05	COORD DE RASTRO	COORD DE RASTRO	MATANCERO "A"	Alta	20/06/2024		03:00:00 a. m.	10:00:00 a. m.	9870	9671	EVENTUAL			
378	BENITO	MIGUEL	ALEJANDRO	BEMA810111JP1	BEMA810111HQTNGL00	COORD DE SERVICIOS GENERALES	COORD DE SERVICIOS GENERALES	VIGILANTE	Alta	20/06/2024		07:00:00 a. m.	07:00:00 a. m.	8318	8123	EVENTUAL			
380	BOLAÑOS	HERNANDEZ	BALTAZAR	BOHB7012011G8	BOHB7012011HQTLRL04	COORD DE SERVICIOS GENERALES	COORD DE SERVICIOS GENERALES	CHOFER	Alta	20/06/2024		07:00:00 a. m.	04:00:00 p. m.	10395	10148	EVENTUAL			
381	DE JESUS	FUERTES	CLAUDIA	JEFC840707AB9	JEFC840707MQTSRL01	COORD DE SERVICIOS GENERALES	COORD DE SERVICIOS GENERALES	AUXILIAR "B"	Alta	20/06/2024		07:00:00 a. m.	04:00:00 p. m.	7774	7634	EVENTUAL			
383	DE JESUS	CRUZ	FABIAN	JECF900226PW0	JECF900226HQTSRB06	COORD DE SERVICIOS GENERALES	COORD DE SERVICIOS GENERALES	AUXILIAR "B"	Alta	20/06/2024		07:00:00 a. m.	04:00:00 p. m.	7774	7634	EVENTUAL			

PLANTILLA MUNICIPIO DE AMEALCO DE BONFIL, QRO.
CARGA DATOS DE PERSONAL DE BASE, CONFIANZA Y EVENTUALES

INFORME DE AVANCE DE GESTION FINANCIERA SEPTIEMBRE 2024

EMPLEADO												HORARIO (JORNADA LABORAL)		SUELDO MENSUAL		TIPO DE PLANTILLA		FUENTE DE FINANCIAMIENTO	
NÚMERO DE EMPLEADO	PRIMER APELLIDO	SEGUNDO APELLIDO	NOMBRE (S)	RFC (13 caracteres Alfanumericos)	CURP (18 caracteres alfanumericos)	NOMBRE DE LA DEPENDENCIA	NOMBRE DEL CENTRO DE ADSCRIPCION	PUESTO	ESTATUS (1 caracter A:Activo I:Inactivo)	FECHA INGRESO (aaaammdd)	FECHA BAJA (aaaammdd) si estatus = I	HORA ENTRADA (hh24:mm)	HORA SALIDA (hh24:mm)	BRUTO (######.##)	NETO (######.##)	TIPO DE PERSONAL (CONFIANZA, BASE, EVENTUAL U OTRO)	DESCRIPCION (EN CASO QUE EL TIPO SEA "OTRO")	CLAVE	DESCRIPCIÓN
384	DE JESUS	CRUZ	GABRIEL	JECG870505A33	JECG870505HQTSRB00	COORD DE SERVICIOS GENERALES	COORD DE SERVICIOS GENERALES	AUXILIAR "B"	Alta	20/06/2024		07:00:00 a. m.	04:00:00 p. m.	7774	7634	EVENTUAL			
385	OLMOS	ORTEGA	GAUDENCIO	OOOG550116MQ9	OOOG550116HQTLRD04	COORD DE SERVICIOS GENERALES	COORD DE SERVICIOS GENERALES	AUXILIAR "B"	Alta	20/06/2024		07:00:00 a. m.	04:00:00 p. m.	7774	7634	EVENTUAL			
386	CORREA	MARTINEZ	GILBERTO	COMG7001271A2	COMG700127HQTRRL05	COORD DE SERVICIOS GENERALES	COORD DE SERVICIOS GENERALES	AUXILIAR "B"	Alta	20/06/2024		07:00:00 a. m.	04:00:00 p. m.	7774	7634	EVENTUAL			
388	ESQUIVEL	MORALES	ISMAEL	EUMI0005284W7	EUMI000528HMCSRSA6	COORD DE SERVICIOS GENERALES	COORD DE SERVICIOS GENERALES	PEON	Alta	20/06/2024		07:00:00 a. m.	04:00:00 p. m.	7816	7675	EVENTUAL			
390	ORTIZ	JIMENEZ	JAQUELINA	OIJJ720602NI9	OIJJ720602MQTRMQ03	COORD DE SERVICIOS GENERALES	COORD DE SERVICIOS GENERALES	AUXILIAR "B"	Alta	20/06/2024		07:00:00 a. m.	04:00:00 p. m.	7774	7634	EVENTUAL			
391	FUERTES	CORREA	JOSE	FUCJ900507F72	FUCJ900507HQTRRS08	COORD DE SERVICIOS GENERALES	COORD DE SERVICIOS GENERALES	VIGILANTE	Alta	20/06/2024		07:00:00 a. m.	07:00:00 a. m.	8318	8123	EVENTUAL			
392	ZEPEDA	TOVAR	JOSE ALBERTO	ZETA800107TJ9	ZETA800107HMNPVL09	COORD DE SERVICIOS GENERALES	COORD DE SERVICIOS GENERALES	COORD DE SERVICIOS GEN	Alta	20/06/2024		07:00:00 a. m.	04:00:00 p. m.	10395	10133	EVENTUAL			
393	MORALES	FRANCISCO	JOSE ENRIQUE	MOFE9607099LA	MOFE960709HQTRRN01	COORD DE SERVICIOS GENERALES	COORD DE SERVICIOS GENERALES	AUXILIAR "A"	Alta	20/06/2024		07:00:00 a. m.	04:00:00 p. m.	9088	8890	EVENTUAL			
394	OBREGON	SANTIAGO	JOSE IGNACIO	OESI990915GW4	OESI990915HQTBNG01	COORD DE SERVICIOS GENERALES	COORD DE SERVICIOS GENERALES	AUXILIAR "B"	Alta	20/06/2024		07:00:00 a. m.	04:00:00 p. m.	7774	7634	EVENTUAL			
395	SALDAÑA	SANCHEZ	JOSE IVAN	SASI040319UVA	SASI040319HQTLNVA0	COORD DE SERVICIOS GENERALES	COORD DE SERVICIOS GENERALES	AUXILIAR "B"	Alta	20/06/2024		07:00:00 a. m.	04:00:00 p. m.	7774	7620	EVENTUAL			
396	GARCIA	NAVA	JUAN JESUS	GANJ980103GC6	GANJ980103HQTRVN09	COORD DE SERVICIOS GENERALES	COORD DE SERVICIOS GENERALES	PEON	Alta	20/06/2024		07:00:00 a. m.	04:00:00 p. m.	7816	7675	EVENTUAL			
398	DIONISIO	GUILLERMO	MA. CARMEN	DIGC690301ST9	DIGC690301MQTNLR03	COORD DE SERVICIOS GENERALES	COORD DE SERVICIOS GENERALES	AUXILIAR "B"	Alta	20/06/2024		07:00:00 a. m.	04:00:00 p. m.	7774	7634	EVENTUAL			
399	ANAYA	SANCHEZ	MANUEL	AASM540326MF9	AASM540326HQTNNN06	COORD DE SERVICIOS GENERALES	COORD DE SERVICIOS GENERALES	AUXILIAR "B"	Alta	20/06/2024		07:00:00 a. m.	04:00:00 p. m.	7774	7634	EVENTUAL			
400	BECERRIL	GUERRERO	MARCOS	BEGM001202U33	BEGM001202HQTCRRA5	COORD DE SERVICIOS GENERALES	COORD DE SERVICIOS GENERALES	AUXILIAR "B"	Alta	20/06/2024		07:00:00 a. m.	04:00:00 p. m.	7774	7634	EVENTUAL			
401	CRUZ	AGUSTIN	MARIA DEL CARMEN	CUAC570714NL1	CUAC570714MQTRGR00	COORD DE SERVICIOS GENERALES	COORD DE SERVICIOS GENERALES	AUXILIAR "B"	Alta	20/06/2024		07:00:00 a. m.	04:00:00 p. m.	7774	7634	EVENTUAL			
402	MARCELINO	FRANCISCO	NICOLAS	MAFN8211139Y7	MAFN821113HQTRRC08	COORD DE SERVICIOS GENERALES	COORD DE SERVICIOS GENERALES	ALBAÑIL	Alta	20/06/2024		07:00:00 a. m.	04:00:00 p. m.	11306	11056	EVENTUAL			
403	JIMENEZ	ALMARAZ	OSWALDO	JIAO670410N54	JIAO670410HQTMLS02	COORD DE SERVICIOS GENERALES	COORD DE SERVICIOS GENERALES	AUXILIAR "A"	Alta	20/06/2024		07:00:00 a. m.	04:00:00 p. m.	9870	9671	EVENTUAL			
404	SANCHEZ	FLORES	PEDRO	SAFP570128IN6	SAFP570128HQTNLD01	COORD DE SERVICIOS GENERALES	COORD DE SERVICIOS GENERALES	AUXILIAR "B"	Alta	20/06/2024		07:00:00 a. m.	04:00:00 p. m.	7774	7634	EVENTUAL			
405	DOROTEO	SABINO	ROBERTO	DOSR580721AL4	DOSR580721HQTRBB05	COORD DE SERVICIOS GENERALES	COORD DE SERVICIOS GENERALES	ALBAÑIL	Alta	20/06/2024		07:00:00 a. m.	04:00:00 p. m.	11306	11056	EVENTUAL			
406	FUERTES	MONDRAGON	ROGELIO	FUMR670714B5	FUMR670714HQTRNG08	COORD DE SERVICIOS GENERALES	COORD DE SERVICIOS GENERALES	AUXILIAR "B"	Alta	20/06/2024		07:00:00 a. m.	04:00:00 p. m.	8250	8097	EVENTUAL			
407	PASCUAL	VICTORIANO	SANTIAGO	PAVS020725671	PAVS020725MQTSCNA9	COORD DE SERVICIOS GENERALES	COORD DE SERVICIOS GENERALES	AUXILIAR "B"	Alta	20/06/2024		07:00:00 a. m.	04:00:00 p. m.	7774	7634	EVENTUAL			
408	FLORES	ALEJO	SANTOS	FOAS030418P41	FOAS030418HQTLLNA2	COORD DE SERVICIOS GENERALES	COORD DE SERVICIOS GENERALES	AUXILIAR "B"	Alta	20/06/2024		07:00:00 a. m.	04:00:00 p. m.	7774	7634	EVENTUAL			
409	ROMERO	BARTOLO	SILVIANO	ROBS971019GF4	ROBS971019HQTMRL00	COORD DE SERVICIOS GENERALES	COORD DE SERVICIOS GENERALES	AUXILIAR "B"	Alta	20/06/2024		07:00:00 a. m.	04:00:00 p. m.	7774	7634	EVENTUAL			
410	TOVAR	GONZALEZ	JOSE MAURICIO	TOGM0006106K3	TOGM000610HQTVNRA2	ORGANO INTERNO DE CONTROL	ORGANO INTERNO DE CONTROL	ENC DE QUEJAS E IMPUGN/	Alta	20/06/2024		07:00:00 a. m.	04:00:00 p. m.	8835	8665	EVENTUAL			
411	FERNANDO	ANGELES	LEOBARDO	FEAL981207KS8	FEAL981207HQTRNB00	ORGANO INTERNO DE CONTROL	ORGANO INTERNO DE CONTROL	TITULAR DE LA COORD DE I	Alta	20/06/2024		07:00:00 a. m.	04:00:00 p. m.	13727	13364	EVENTUAL			
412	FLORES	RAMIREZ	MARIA GUADALUPE	FORG001212959	FORG001212MMCLMDA1	ORGANO INTERNO DE CONTROL	ORGANO INTERNO DE CONTROL	COORD INVESTIGADORA	Alta	20/06/2024		07:00:00 a. m.	04:00:00 p. m.	15337	14887	EVENTUAL			
413	DE LA CRUZ	PRISCILIANO	ALBERTO	CUPA6808106U1	CUPA680810HQTRRL05	DELEGACION	DELEGACION	CONSERJE	Alta	20/06/2024		07:00:00 a. m.	04:00:00 p. m.	7774	7634	EVENTUAL			
414	ANDRES	BERNABE	DONACIANO	AEBD640906BM2	AEBD640906HQTNRN01	DELEGACION	DELEGACION	CONSERJE	Alta	20/06/2024		07:00:00 a. m.	04:00:00 p. m.	7774	7634	EVENTUAL			
415	FRANCISCO	MONICO	ESMERALDA	FAME990506V5	FAME990506MQTRNS02	DELEGACION	DELEGACION	AUXILIAR REG CIVIL DELEG.	Baja	20/06/2024	07/09/2024	07:00:00 a. m.	04:00:00 p. m.	8250	8097	EVENTUAL			
416	PRIMO	BLAS	FORTINO	PIBF741024HW8	PIBF741024HQTRLR04	DELEGACION	DELEGACION	SECRETARIO DELEGACION/	Alta	20/06/2024		07:00:00 a. m.	04:00:00 p. m.	8250	8097	EVENTUAL			
417	JUAN	CASTILLO	FRANCISCO	JUCF901107779	JUCF901107HQTNSR02	DELEGACION	DELEGACION	SECRETARIO DELEGACION/	Alta	20/06/2024		07:00:00 a. m.	04:00:00 p. m.	8250	8097	EVENTUAL			
418	PIOQUINTO	MATEO	GRACIELA	PIMG820627DGA	PIMG820627MQTQTR03	DELEGACION	DELEGACION	AUXILIAR REG CIVIL DELEG.	Alta	20/06/2024		07:00:00 a. m.	04:00:00 p. m.	8250	8097	EVENTUAL			
419	MARTINIANO	MARTINEZ	GRISELDA	MAMG990821HG5	MAMG990821MQTRRR01	DELEGACION	DELEGACION	AUX TESORERIA DELEGACI	Alta	20/06/2024		07:00:00 a. m.	04:00:00 p. m.	8250	8097	EVENTUAL			
420	PLATA	JUAREZ	ISIDRO	PAJI780205C70	PAJI780205HQTLRS00	DELEGACION	DELEGACION	CONSERJE	Alta	20/06/2024		07:00:00 a. m.	04:00:00 p. m.	7774	7634	EVENTUAL			
422	FEREGRINO	MONTOYA	JAVIER	FEMJ741228QL4	FEMJ741228HQTRNV06	DELEGACION	DELEGACION	DELEGADO	Alta	20/06/2024		07:00:00 a. m.	04:00:00 p. m.	11928	11503	EVENTUAL			
423	SANTILLAN	SALAZAR	JOAQUIN	SASJ720816MR3	SASJ720816HQTNLQ06	DELEGACION	DELEGACION	DELEGADO	Alta	20/06/2024		07:00:00 a. m.	04:00:00 p. m.	11928	11503	EVENTUAL			
424	DE LA CRUZ	PEREZ	JUAN	CUPJ950427AP7	CUPJ950427HQTRRN02	DELEGACION	DELEGACION	AUX TESORERIA DELEGACI	Alta	20/06/2024		07:00:00 a. m.	04:00:00 p. m.	8250	8097	EVENTUAL			
425	AGUILAR	ANDRES	KARINA	AUAK950329917	AUAK950329MQTGNR07	SECRETARIA DEL AYUNTAMIENTO	SECRETARIA DEL AYUNTAMIENTO	AUXILIAR "A"	Alta	20/06/2024		07:00:00 a. m.	04:00:00 p. m.	10000	9796	EVENTUAL			
426	SEVERIANO	FRANCISCO	LETICIA	SEFL860411FD0	SEFL860411MQTVRT05	DELEGACION	DELEGACION	AUXILIAR "B"	Alta	20/06/2024		07:00:00 a. m.	04:00:00 p. m.	8250	8097	EVENTUAL			
427	CABRERA	ESTANISLAO	LUIS ANGEL	CAEL020608Q2	CAEL020608HDFBSSA6	DELEGACION	DELEGACION	AUXILIAR "B"	Alta	20/06/2024		07:00:00 a. m.	04:00:00 p. m.	7572	7438	EVENTUAL			
428	JIMENEZ	ARIAS	MA. GUADALUPE	JIAM720718NV5	JIAM720718MQTMRD03	DELEGACION	DELEGACION	CONSERJE	Alta	20/06/2024		07:00:00 a. m.	04:00:00 p. m.	7774	7634	EVENTUAL			
429	CONCEPCION	MATEOS	MIRIAM LIZBETH	COMM981029IL9	COMM981029MQTNTR00	DELEGACION	DELEGACION	AUXILIAR "B"	Alta	20/06/2024		07:00:00 a. m.	04:00:00 p. m.	8250	8097	EVENTUAL			
430	ANTONIO	MARTINEZ	MONICA	AOMM010118CM0	AOMM010118MMCNRNA9	DELEGACION	DELEGACION	AUXILIAR "B"	Alta	20/06/2024		07:00:00 a. m.	04:00:00 p. m.	8250	8097	EVENTUAL			
431	PEREZ	GONZALEZ	NINA YAMILE	PEGN970425J7	PEGN970425MQTRNN01	DELEGACION	DELEGACION	AUXILIAR REG CIVIL DELEG.	Alta	20/06/2024		07:00:00 a. m.	04:00:00 p. m.	8250	8097	EVENTUAL			

EMPLEADO													HORARIO (JORNADA LABORAL)		SUELDO MENSUAL		TIPO DE PLANTILLA		FUENTE DE FINANCIAMIENTO	
NÚMERO DE EMPLEADO	PRIMER APELLIDO	SEGUNDO APELLIDO	NOMBRE (S)	RFC (13 caracteres Alfanumericos)	CURP (18 caracteres alfanumericos)	NOMBRE DE LA DEPENDENCIA	NOMBRE DEL CENTRO DE ADSCRIPCION	PUESTO	ESTATUS (1 caracter A:Activo I:Inactivo)	FECHA INGRESO (aaaammdd)	FECHA BAJA (aaaammdd) si estatus = I	HORA ENTRADA (hh24:mm)	HORA SALIDA (hh24:mm)	BRUTO (########.##)	NETO (########.##)	TIPO DE PERSONAL (CONFIANZA, BASE, EVENTUAL U OTRO)	DESCRIPCION (EN CASO QUE EL TIPO SEA "OTRO")	CLAVE	DESCRIPCIÓN
432	VENTURA	BENITO	TIMOTEO	VEBT6312194X5	VEBT631219HQTNNM04	DELEGACION	DELEGACION	DELEGADO	Alta	20/06/2024		07:00:00 a. m.	04:00:00 p. m.	11928	11503	EVENTUAL			
433	GARCIA	DOMINGUEZ	YOLANDA	GADY8707249F4	GADY870724MQTRML07	DELEGACION	DELEGACION	CONSERJE	Alta	20/06/2024		07:00:00 a. m.	04:00:00 p. m.	7774	7634	EVENTUAL			
434	DE JESUS	VENTURA	ANA LAURA	JEVA991220B58	JEVA991220MQTSNN00	JUZGADO CIVICO	JUZGADO CIVICO	ALCAIDE	Alta	20/06/2024		07:00:00 a. m.	07:00:00 a. m.	8319	8124	EVENTUAL			
435	ZAMORANO	BOLAÑOS	IRVYNNG	ZABI970506RK6	ZABI970506HQTMLR07	JUZGADO CIVICO	JUZGADO CIVICO	JUEZ CIVICO	Alta	16/06/2024		02:00:00 p. m.	10:00:00 p. m.	16798	10697	EVENTUAL			
436	GARCIA	CORREA	MIRIAM	GACM880310F58	GACM880310MQTRRR00	JUZGADO CIVICO	JUZGADO CIVICO	ALCAIDE	Alta	20/06/2024		07:00:00 a. m.	07:00:00 a. m.	8319	8124	EVENTUAL			
437	DE JESUS	VENTURA	OMAR	JEVO9110143Z6	JEVO911014HQTSNM08	JUZGADO CIVICO	JUZGADO CIVICO	ALCAIDE	Alta	20/06/2024		07:00:00 a. m.	07:00:00 a. m.	8319	8124	EVENTUAL			
438	MIRANDA	JIMENEZ	AGUSTIN	MIJA550828152	MIJA550828HQTRMG08	SECRETARIA DEL AYUNTAMIENTO	SECRETARIA DEL AYUNTAMIENTO	CHOFER	Alta	20/06/2024		07:00:00 a. m.	04:00:00 p. m.	10395	10181	EVENTUAL			
439	JULIAN	SANTIAGO	SILVIA	JUSS9105045Y4	JUSS910504MQTLNL07	DELEGACION	DELEGACION	AUXILIAR "B"	Alta	24/06/2024		07:00:00 a. m.	04:00:00 p. m.	8250	8097	EVENTUAL			
440	ROJAS	MENDOZA	MARIA MAGDALENA	ROMM9204142T8	ROMM920414MQTJNG07	SECRETARIA DEL AYUNTAMIENTO	SECRETARIA DEL AYUNTAMIENTO	ANALISTA JURIDICO	Alta	20/06/2024		07:00:00 a. m.	04:00:00 p. m.	10100	9894	EVENTUAL			
441	ANGELES	ALVARADO	MARIBEL	AEAM7409146T4	AEAM740914MQTNLR09	SECRETARIA DEL AYUNTAMIENTO	SECRETARIA DEL AYUNTAMIENTO	SECRETARIA	Alta	20/06/2024		07:00:00 a. m.	04:00:00 p. m.	9768	9572	EVENTUAL			
442	SANCHEZ	YAÑEZ	AXEL	SAYA920406RC0	SAYA920408HQTNXX02	COORD DE COMUNICACION SOCIAL	COORD DE COMUNICACION SOCIAL	AUXILIAR ADMINISTRATIVO	Alta	20/06/2024		07:00:00 a. m.	04:00:00 p. m.	11400	11146	EVENTUAL			
443	MENDOZA	MENEZ	ETZAEL	MEME930213KF7	MEME930213HQTNNT08	COORD DE COMUNICACION SOCIAL	COORD DE COMUNICACION SOCIAL	JEFE DE DISEÑO Y FOTOGR	Alta	20/06/2024		07:00:00 a. m.	04:00:00 p. m.	13400	12851	EVENTUAL			
444	PEÑA	RESENDIZ	DANIEL	PERD030702A91	PERD030702HQTXSNA7	COORD DE GIRAS Y EVENTOS	COORD DE GIRAS Y EVENTOS	AUXILIAR "A"	Alta	20/06/2024		07:00:00 a. m.	04:00:00 p. m.	9220	8974	EVENTUAL			
445	JULIAN	LUIS	SAMUEL	JULS991115E7A	JULS991115HQTLSM07	SECRETARIA PARTICULAR	SECRETARIA PARTICULAR	CHOFER	Alta	17/06/2024		07:00:00 a. m.	04:00:00 p. m.	10395	10181	EVENTUAL			
446	ABEDROP	RODRIGUEZ	ENRIQUE	AERE561012IX9	AERE561012HTSBDN00	SECRETARIA TECNICA	SECRETARIA TECNICA	SECRETARIO TECNICO	Alta	20/06/2024		N/A	N/A	34860	32666	EVENTUAL			
447	RODRIGUEZ	LUNA	MARIA YURELI	ROLY011206F95	ROLY011206MQTDNRA3	SECRETARIA TECNICA	SECRETARIA TECNICA	TITULAR DE UNIDAD DE TR/	Alta	20/06/2024		07:00:00 a. m.	04:00:00 p. m.	14349	13955	EVENTUAL			
448	SALVADOR	ROMERO	ALICIA	SARA641115J2A	SARA641115MQTLML05	DIRECCION DE TURISMO	DIRECCION DE TURISMO	AUXILIAR "B"	Alta	21/06/2024		07:00:00 a. m.	04:00:00 p. m.	7774	7634	EVENTUAL			
449	CUERVO	HERNANDEZ	HECTOR JACOB	CUHH980904UZ0	CUHH980904HQTRRC02	COORD DE RASTRO	COORD DE RASTRO	AUXILIAR "A"	Alta	06/08/2024		03:00:00 a. m.	10:00:00 a. m.	9068	8931	EVENTUAL			
1	SOTO	GARCIA	JAQUELIN	SOGJ020826D3	SOGJ020826MQTTRQA6	COORD DE ADQUISICIONES	COORD DE ADQUISICIONES	AUXILIAR "A"	Baja	02/01/2024	31/05/2024	07:00:00 a. m.	04:00:00 p. m.	10494	10277	BASE			
2	GARCIA	MARTINEZ	AIDE	GAMA780510B12	GAMA780510MQTRRD07	COORD DE BIENES PATRIMONIALES	COORD DE BIENES PATRIMONIALES	CONSERJE	Baja	02/01/2024	31/05/2024	07:00:00 a. m.	04:00:00 p. m.	7774	7634	BASE			
3	VALENTIN	VARELA	BALBINA	VAVB7201234M5	VAVB720123MQTLRL00	COORD DE BIENES PATRIMONIALES	COORD DE BIENES PATRIMONIALES	CONSERJE	Baja	02/01/2024	15/06/2024	07:00:00 a. m.	04:00:00 p. m.	7774	7634	EVENTUAL			
4	MENDOZA	FERNANDO	JOSEFINA	MEFJ690517Z1	MEFJ690517MQTNRS03	COORD DE BIENES PATRIMONIALES	COORD DE BIENES PATRIMONIALES	CONSERJE	Baja	02/01/2024	15/06/2024	03:00:00 a. m.	10:00:00 a. m.	7774	7634	EVENTUAL			
5	MORALES	GARCIA	LAURA	MOGL890923SP0	MOGL890923MQTRRR02	COORD DE BIENES PATRIMONIALES	COORD DE BIENES PATRIMONIALES	CONSERJE	Baja	02/01/2024	15/06/2024	07:00:00 a. m.	04:00:00 p. m.	7774	7774	EVENTUAL			
6	VILLA	VALDES	PATRICIA	VIVP710304IZ6	VIVP710304MMCLLT05	COORD DE BIENES PATRIMONIALES	COORD DE BIENES PATRIMONIALES	CONSERJE	Baja	02/01/2024	15/06/2024	07:00:00 a. m.	04:00:00 p. m.	7774	7634	EVENTUAL			
7	ORTIZ	FLORES	ALMA CRISTINA	OIFA9309142Z3	OIFA930914MQTRLL02	COORD DE BIENES PATRIMONIALES	COORD DE BIENES PATRIMONIALES	AUXILIAR "A"	Baja	02/01/2024	15/06/2024	07:00:00 a. m.	04:00:00 p. m.	10494	9796	EVENTUAL			
8	BENITO	MIGUEL	ALEJANDRO	BEMA810111JP1	BEMA810111HQTNGL00	COORD DE SERVICIOS GENERALES	COORD DE SERVICIOS GENERALES	VIGILANTE	Baja	02/01/2024	15/06/2024	07:00:00 a. m.	07:00:00 a. m.	8318	8123	EVENTUAL			
9	CRUZ	HURTADO	ANA ISELA	CUHA890828ST3	CUHA890828MMCRRN03	COORD DE SERVICIO MEDICO	COORD DE SERVICIO MEDICO	ASISTENTE MEDICO	Baja	02/01/2024	15/06/2024	07:00:00 a. m.	04:00:00 p. m.	9081	8904	EVENTUAL			
10	OLMOS	BAUTISTA	ANDREA XIMENA	OOBA9304208M3	OOBA930420MQTLTN01	DIRECCION DE ADMINISTRACION	DIRECCION DE ADMINISTRACION	AUXILIAR "B"	Baja	02/01/2024	15/06/2024	07:00:00 a. m.	04:00:00 p. m.	7572	7396	EVENTUAL			
11	HERNANDEZ	ESTRADA	ERICK ALBERTO	HEEE9404013Q4	HEEE940401HQTRSR06	DIRECCION DE ADMINISTRACION	DIRECCION DE ADMINISTRACION	AUXILIAR "A"	Baja	02/01/2024	15/06/2024	07:00:00 a. m.	04:00:00 p. m.	10000	10000	EVENTUAL			
12	ROBLES	CASTRESANA	JESUS GERARDO	ROCJ870428I25	ROCJ870428HDFBSS00	COORD DE SERVICIO MEDICO	COORD DE SERVICIO MEDICO	TITULAR DE UNIDAD MEDIC	Baja	02/01/2024	15/06/2024	07:00:00 a. m.	04:00:00 p. m.	21000	19592	BASE			
13	ANTONIO	MORENO	JOSE ANTONIO	AOMA9604150J9	AOMA960415HOCNRN01	COORD DE SERVICIO MEDICO	COORD DE SERVICIO MEDICO	AUXILIAR	Baja	02/01/2024	15/06/2024	07:00:00 a. m.	04:00:00 p. m.	6810	6698	EVENTUAL			
14	NAVARRETE	VALDEZ	JOSE MIGUEL	NAVM031006FP1	NAVM031006HQTVLG02	DIRECCION DE ADMINISTRACION	DIRECCION DE ADMINISTRACION	CHOFER	Baja	16/01/2024	15/02/2024	07:00:00 a. m.	04:00:00 p. m.	10395	10395	EVENTUAL			
15	DIAZ	RODRIGUEZ	JAQUELINE	DIRJ011115S4A	DIRJ011115MQTZDQA8	COORD DE ADQUISICIONES	COORD DE ADQUISICIONES	AUXILIAR "A"	Baja	22/01/2024	15/06/2024	07:00:00 a. m.	04:00:00 p. m.	10430	10215	EVENTUAL			
16	PEREZ	MONTOYA	KARIME	PEMK9507302M1	PEMK950730MMCRNR06	DIRECCION DE ADMINISTRACION	DIRECCION DE ADMINISTRACION	ASISTENTE MEDICO	Baja	02/01/2024	29/02/2024	07:00:00 a. m.	04:00:00 p. m.	9081	9081	EVENTUAL			
17	TORRIJOS	ARCINIEGA	LORENA	TOAL890118NP2	TOAL890118MQTRRR07	COORD TECNICA	COORD TECNICA	COORD TECNICO	Baja	02/01/2024	31/05/2024	07:00:00 a. m.	04:00:00 p. m.	17610	16546	BASE			
18	MARQUEZ	DURAN	MARCO ANTONIO	MADM0210271C1	MADM021027HQTRRRA4	DIRECCION DE ADMINISTRACION	DIRECCION DE ADMINISTRACION	AUXILIAR "B"	Baja	02/01/2024	20/02/2024	07:00:00 a. m.	04:00:00 p. m.	8900	8900	EVENTUAL			
19	PEREZ	JUAN	OCTAVIO	PEJO9903222P9	PEJO990322HQTRNC08	DIRECCION DE ADMINISTRACION	DIRECCION DE ADMINISTRACION	AUXILIAR ADMINISTRATIVO	Baja	02/01/2024	31/05/2024	07:00:00 a. m.	04:00:00 p. m.	10930	10445	BASE			
20	LIMON	SANCHEZ	DENISSE	LISD880216DI9	LISD880216MTSMNN04	DIRECCION DE DEPORTES	DIRECCION DE DEPORTES	INSTRUCTOR FISICO	Baja	02/01/2024	15/06/2024	01:00:00 p. m.	08:00:00 p. m.	12617	12309	EVENTUAL			
21	BECERRIL	GUERRERO	MARCOS	BEGM001202U33	BEGM001202HQTCRRA5	COORD DE SERVICIOS GENERALES	COORD DE SERVICIOS GENERALES	AUXILIAR "B"	Baja	04/01/2024	15/06/2024	07:00:00 a. m.	04:00:00 p. m.	7774	7634	EVENTUAL			
22	DE JULIAN	LIRA	GUSTAVO	JULG661228SI8	JULG661228HGTLRS05	DIRECCION DE DEPORTES	DIRECCION DE DEPORTES	AUXILIAR "B"	Baja	02/01/2024	15/06/2024	10:00:00 a. m.	06:00:00 p. m.	8250	8097	EVENTUAL			
23	SANCHEZ	ALCANTAR	ISRAEL	SAAI910524AC4	SAAI910524HQTNLS07	DIRECCION DE DEPORTES	DIRECCION DE DEPORTES	INSTRUCTOR FISICO	Baja	02/01/2024	15/06/2024	01:00:00 p. m.	08:00:00 p. m.	12617	12260	BASE			
24	JUAREZ	BENITEZ	LORENZO	JUBL880507LN1	JUBL880507HQTRNR05	DIRECCION DE DEPORTES	DIRECCION DE DEPORTES	AUXILIAR "B"	Baja	02/01/2024	07/06/2024	10:00:00 a. m.	06:00:00 p. m.	8900	8900	EVENTUAL			
25	HERNANDEZ	CAMACHO	MIGUEL ANGEL	HECM930126GQ2	HECM930126HQTRMG03	DIRECCION DE DEPORTES	DIRECCION DE DEPORTES	ENCARGADO DE GYM Y LIG	Baja	02/01/2024	31/05/2024	10:00:00 a. m.	06:00:00 p. m.	8977	8803	BASE			
26	RAFAEL	MARTINEZ	FRANCISCO	RAMF570620D80	RAMF570620HQTFRR06	DIRECCION DE DES AGROPECUARIO	DIRECCION DE DES AGROPECUARIO	AUXILIAR "A"	Baja	02/01/2024	15/05/2024	07:00:00 a. m.	04:00:00 p. m.	9870	9671	BASE			

AMEALCO DE BONFIL
GOBIERNO 2021-2024

PLANTILLA MUNICIPIO DE AMEALCO DE BONFIL, QRO.
CARGA DATOS DE PERSONAL DE BASE, CONFIANZA Y EVENTUALES

INFORME DE AVANCE DE GESTION FINANCIERA SEPTIEMBRE 2024

Amealco

EMPLEADO												HORARIO (JORNADA LABORAL)		SUELDO MENSUAL		TIPO DE PLANTILLA		FUENTE DE FINANCIAMIENTO	
NÚMERO DE EMPLEADO	PRIMER APELLIDO	SEGUNDO APELLIDO	NOMBRE (S)	RFC (13 caracteres Alfanumericos)	CURP (18 caracteres alfanumericos)	NOMBRE DE LA DEPENDENCIA	NOMBRE DEL CENTRO DE ADSCRIPCION	PUESTO	ESTATUS (1 caracter A:Activo I:Inactivo)	FECHA INGRESO (aaaammdd)	FECHA BAJA (aaaammdd) si estatus = I	HORA ENTRADA (hh24:mm)	HORA SALIDA (hh24:mm)	BRUTO (########.##)	NETO (########.##)	TIPO DE PERSONAL (CONFIANZA, BASE, EVENTUAL U OTRO)	DESCRIPCION (EN CASO QUE EL TIPO SEA "OTRO")	CLAVE	DESCRIPCIÓN
27	RUIZ	PEREZ	GABRIELA	RUPG7907093K6	RUPG790709MQTZRB00	DIRECCION DE DES AGROPECUARIO	DIRECCION DE DES AGROPECUARIO	AUXILIAR "A"	Baja	02/01/2024	15/06/2024	07:00:00 a. m.	04:00:00 p. m.	9088	8911	EVENTUAL			
28	RODRIGUEZ	VALENTIN	JOSE DEL CARMEN	ROVC021203R68	ROVC021203HQTDLRA4	DIRECCION DE DES AGROPECUARIO	DIRECCION DE DES AGROPECUARIO	AUX. OPERATIVO "B"	Baja	02/01/2024	15/05/2024	07:00:00 a. m.	04:00:00 p. m.	8900	8683	BASE			
29	FLORES	PIÑA	JOSE GERARDO JUSTINO	FOPG650906CQ7	FOPG650906HPLLXR08	DIRECCION DE DES AGROPECUARIO	DIRECCION DE DES AGROPECUARIO	AUXILIAR ADMINISTRATIVO	Baja	02/01/2024	15/05/2024	07:00:00 a. m.	04:00:00 p. m.	20027	18819	BASE			
30	OBREGON	SANTIAGO	JOSE IGNACIO	OESI990915GW4	OESI990915HQTBNG01	COORD DE SERVICIOS GENERALES	COORD DE SERVICIOS GENERALES	AUXILIAR "B"	Baja	04/01/2024	15/06/2024	07:00:00 a. m.	04:00:00 p. m.	7774	7634	EVENTUAL			
31	GARDUÑO	SOTO	SUSANA	GASS791111MH5	GASS791111MMNRTS01	COORD DE CULTURA	COORD DE CULTURA	AUXILIAR "B"	Baja	02/01/2024	15/06/2024	12:00:00 p. m.	08:00:00 p. m.	6900	6900	EVENTUAL			
32	ARRIAGA	BERRA	ANIELA IVANKA	AIBA0007044W1	AIBA000707MQTRRNA9	SECRETARIA TECNICA	SECRETARIA TECNICA	AUXILIAR ADMINISTRATIVO	Baja	02/01/2024	15/04/2024	07:00:00 a. m.	04:00:00 p. m.	18749	18749	EVENTUAL			
33	CRUZ	GOMEZ	JOHNNY	CUGJ720216SZ4	CUGJ720216HQTRMH02	COORD DE VIVIENDA Y ECOTECNIAS	COORD DE VIVIENDA Y ECOTECNIAS	COORD DE VIVIENDA Y ECC	Baja	02/01/2024	15/06/2024	07:00:00 a. m.	04:00:00 p. m.	16900	16434	EVENTUAL			
34	SANCHEZ	ARIAS	CITLALLY	SAAC951106BZ0	SAAC951106MQTNRT08	COORD MPAL DE LA MUJER	COORD MPAL DE LA MUJER	COORD MPAL DE LA MUJER	Baja	02/01/2024	31/05/2024	07:00:00 a. m.	04:00:00 p. m.	13944	13171	BASE			
35	PAREDES	MALDONADO	ARACELI	PAMA8403079L4	PAMA840307MQTRLR07	DIRECCION DE DESARROLLO SOCIAL	DIRECCION DE DESARROLLO SOCIAL	RESPONSABLE CCA	Baja	02/01/2024	15/06/2024	07:00:00 a. m.	04:00:00 p. m.	9268	9086	EVENTUAL			
36	SALINAS	GARCIA	EDUARDO	SAGE951021UG9	SAGE951021HQTLRD06	DIRECCION DE DESARROLLO SOCIAL	DIRECCION DE DESARROLLO SOCIAL	COORD DE EDUCACION	Baja	02/01/2024	15/06/2024	07:00:00 a. m.	04:00:00 p. m.	13944	13570	EVENTUAL			
37	PRIMO	BLAS	FRANCISCO	PIBF770309A65	PIBF770309HQTRLR09	DIRECCION DE DESARROLLO SOCIAL	DIRECCION DE DESARROLLO SOCIAL	COORD DE ASUNTOS INDIG	Baja	02/01/2024	30/04/2024	07:00:00 a. m.	04:00:00 p. m.	12900	12900	EVENTUAL			
38	RUIZ	CHAPARRO	GUADALUPE	RUCG921022IA8	RUCG921022MQTZHD03	DIRECCION DE DESARROLLO SOCIAL	DIRECCION DE DESARROLLO SOCIAL	RESPONSABLE CCA	Baja	02/01/2024	31/05/2024	07:00:00 a. m.	04:00:00 p. m.	9268	9086	BASE			
39	CRUZ	ANAYA	IDALIA	CUAI970615L77	CUAI970615MQTRND03	DIRECCION DE DESARROLLO SOCIAL	DIRECCION DE DESARROLLO SOCIAL	RESPONSABLE CCA	Baja	02/01/2024	15/06/2024	07:00:00 a. m.	04:00:00 p. m.	9268	9086	EVENTUAL			
40	HERNANDEZ	MORENO	JAQUELIN	HEMJ991122NX2	HEMJ991122MQTRRQ07	DIRECCION DE DESARROLLO SOCIAL	DIRECCION DE DESARROLLO SOCIAL	AUXILIAR "A"	Baja	02/01/2024	15/06/2024	07:00:00 a. m.	04:00:00 p. m.	9721	9526	EVENTUAL			
41	JURADO	GARCIA	KARINA	JUGK000828RP0	JUGK000828MQTRRRA4	DIRECCION DE DESARROLLO SOCIAL	DIRECCION DE DESARROLLO SOCIAL	AUXILIAR "A"	Baja	02/01/2024	15/06/2024	07:00:00 a. m.	04:00:00 p. m.	9721	9526	EVENTUAL			
42	PEÑA	SALVADOR	LIZBETH	PESL980102B3A	PESL980102MQTXLZ09	DIRECCION DE DESARROLLO SOCIAL	DIRECCION DE DESARROLLO SOCIAL	RESPONSABLE CCA	Baja	02/01/2024	15/06/2024	07:00:00 a. m.	04:00:00 p. m.	9268	9086	EVENTUAL			
43	ALVAREZ	ALEGRIA	MARIEL	AAAM980119ID6	AAAM980119MQTLLR00	DIRECCION DE DESARROLLO SOCIAL	DIRECCION DE DESARROLLO SOCIAL	AUXILIAR "A"	Baja	02/01/2024	31/05/2024	07:00:00 a. m.	04:00:00 p. m.	9721	9526	BASE			
44	BAEZ	VARELA	MAYRA ELIZABETH	BAVM880211AU5	BAVM880211MDFZRY09	DIRECCION DE DESARROLLO SOCIAL	DIRECCION DE DESARROLLO SOCIAL	AUXILIAR ADMINISTRATIVO	Baja	01/04/2024	31/05/2024	07:00:00 a. m.	04:00:00 p. m.	14460	13632	BASE			
45	VENTURA	NICOLAS	SILVIA	VENS731103JN0	VENS731103MQTNCL05	DIRECCION DE DESARROLLO SOCIAL	DIRECCION DE DESARROLLO SOCIAL	AUXILIAR "A"	Baja	02/01/2024	07/05/2024	07:00:00 a. m.	04:00:00 p. m.	9721	9721	EVENTUAL			
46	SOTO	SOTO	YAZMIN ARELI	SOSY041122VB2	SOSY041122MQTTTZA8	DIRECCION DE DESARROLLO SOCIAL	DIRECCION DE DESARROLLO SOCIAL	RESPONSABLE CCA	Baja	02/01/2024	15/06/2024	07:00:00 a. m.	04:00:00 p. m.	9268	9086	EVENTUAL			
47	MEJIA	FELIPE	BENITO	MEFB720112T58	MEFB720112HQTJLN05	COORD DE INSPECCION Y COMERCIO	COORD DE INSPECCION Y COMERCIO	INSPECTOR DE COMERCIO	Baja	02/01/2024	15/06/2024	09:00:00 a. m.	06:00:00 p. m.	9721	9526	EVENTUAL			
48	GALVEZ	HERNANDEZ	JOSE CONCEPCION	GAHC641208HZ7	GAHC641208HQTLRN07	COORD DE INSPECCION Y COMERCIO	COORD DE INSPECCION Y COMERCIO	INSPECTOR DE COMERCIO	Baja	02/01/2024	15/05/2024	09:00:00 a. m.	06:00:00 p. m.	9721	9526	EVENTUAL			
49	GARCIA	SANABRIA	OCTAVIO	GASO6907137E2	GASO690713HQTRNC05	COORD DE INSPECCION Y COMERCIO	COORD DE INSPECCION Y COMERCIO	INSPECTOR DE COMERCIO	Baja	02/01/2024	31/05/2024	09:00:00 a. m.	06:00:00 p. m.	9721	9526	BASE			
50	DIONISIO	VALDEZ	GABRIELA	DIVG0105236N2	DIVG010523MQTNLBA6	DIRECCION DE FINANZAS	DIRECCION DE FINANZAS	AUXILIAR "B"	Baja	02/01/2024	31/05/2024	07:00:00 a. m.	04:00:00 p. m.	7774	7634	BASE			
51	MARQUEZ	PEREZ	JAVIER	MAPJ8611268D1	MAPJ861126HQTRRV03	DIRECCION DE FINANZAS	DIRECCION DE FINANZAS	AUXILIAR "A"	Baja	02/01/2024	15/04/2024	07:00:00 a. m.	04:00:00 p. m.	9088	15595	BASE			
52	COLIN	ROMERO	LORENA	CORL830523MX9	CORL830523MQTLMR01	DIRECCION DE FINANZAS	DIRECCION DE FINANZAS	AUXILIAR ADMINISTRATIVO	Baja	02/01/2024	15/06/2024	08:00:00 a. m.	05:00:00 p. m.	10930	10697	EVENTUAL			
53	MONDRAGON	VAZQUEZ	NELLIE CAROLINA	MOVN950828988	MOVN950828MDFNZL02	DIRECCION DE FINANZAS	DIRECCION DE FINANZAS	AUXILIAR "A"	Baja	02/01/2024	31/01/2024	08:00:00 a. m.	05:00:00 p. m.	10500	10500	EVENTUAL			
54	MARTINEZ	LICEA	OSCAR	MALO960926AV1	MALO960926HQTRCS06	DIRECCION DE FINANZAS	DIRECCION DE FINANZAS	AUXILIAR "A"	Baja	02/01/2024	15/06/2024	08:00:00 a. m.	05:00:00 p. m.	9088	8911	EVENTUAL			
55	FUERTES	MONDRAGON	SILVIA	FUMS650627H53	FUMS650627MQTRNL08	DIRECCION DE FINANZAS	DIRECCION DE FINANZAS	AUXILIAR "B"	Baja	02/01/2024	15/06/2024	07:00:00 a. m.	04:00:00 p. m.	7774	7634	EVENTUAL			
56	ORTIZ	OBREGON	SILVINO	OIOS751121NR3	OIOS751121HQTRBL02	DIRECCION DE FINANZAS	DIRECCION DE FINANZAS	AUXILIAR "B"	Baja	02/01/2024	15/06/2024	07:00:00 a. m.	04:00:00 p. m.	7774	7634	EVENTUAL			
57	FERNANDO	ANGELES	LEOBARDO	FEAL981207KS8	FEAL981207HQTRNB00	ORGANO INTERNO DE CONTROL	ORGANO INTERNO DE CONTROL	TITULAR DE LA COORD DE I	Baja	02/01/2024	15/06/2024	07:00:00 a. m.	04:00:00 p. m.	13727	13364	EVENTUAL			
58	GARCIA	SANABRIA	FABIOLA	GASF730312SU3	GASF730312MQTRNB05	DIRECCION DE GOBIERNO	DIRECCION DE GOBIERNO	AUXILIAR ADMINISTRATIVO	Baja	02/01/2024	31/05/2024	07:00:00 a. m.	04:00:00 p. m.	10930	10697	BASE			
59	PIÑA	COLIN	FRANCISCO	PICF4609065F2	PICF460906HQTXLR09	DIRECCION DE GOBIERNO	DIRECCION DE GOBIERNO	CONCERTADOR SOCIAL	Baja	02/01/2024	15/06/2024	07:00:00 a. m.	04:00:00 p. m.	11814	11542	EVENTUAL			
60	VALENCIA	SORIA	HECTOR	VASH6012089D5	VASH601208HQTLRC04	DIRECCION DE GOBIERNO	DIRECCION DE GOBIERNO	COORD DE CONCERTACION	Baja	02/01/2024	31/05/2024	07:00:00 a. m.	04:00:00 p. m.	19212	18531	BASE			
61	SORIANO	BALTAZAR	ISMAEL	SOBI681106HL6	SOBI681106HQTRLS06	DIRECCION DE GOBIERNO	DIRECCION DE GOBIERNO	CONCERTADOR SOCIAL	Baja	02/01/2024	31/05/2024	07:00:00 a. m.	04:00:00 p. m.	11814	11542	BASE			
62	JULIAN	PAULINO	PEDRO	JUPP700908A68	JUPP700908HQTLLD03	DIRECCION DE GOBIERNO	DIRECCION DE GOBIERNO	CONCERTADOR SOCIAL	Baja	02/01/2024	15/06/2024	07:00:00 a. m.	04:00:00 p. m.	11814	11542	EVENTUAL			
63	YOCUPICIO	JUSACAMEA	TEOFILO	YOJT560228A19	YOJT560228HSRCSF01	DIRECCION DE GOBIERNO	DIRECCION DE GOBIERNO	CONCERTADOR SOCIAL	Baja	02/01/2024	15/06/2024	07:00:00 a. m.	04:00:00 p. m.	11814	11542	EVENTUAL			
64	SERRANO	DOMINGUEZ	EDUARDO	SEDE970923R24	SEDE970923HQTRMD07	SUBDIRECCION DE PROGRAMAS Y PRO	SUBDIRECCION DE PROGRAMAS Y PROYECTO	PROYECTISTA "A"	Baja	02/01/2024	31/05/2024	07:00:00 a. m.	04:00:00 p. m.	13983	13608	BASE			
65	TOVAR	SANCHEZ	FATIMA	TOSF000306R27	TOSF000306MQTVNTA2	SUBDIRECCION DE PROGRAMAS Y PRO	SUBDIRECCION DE PROGRAMAS Y PROYECTO	PROYECTISTA "A"	Baja	02/01/2024	31/05/2024	07:00:00 a. m.	04:00:00 p. m.	13983	13608	BASE			
66	PEÑA	ALCANTAR	ARIADNA	PEAA020726G88	PEAA020726MQTXLRA4	DIRECCION DE DESARROLLO SOCIAL	DIRECCION DE DESARROLLO SOCIAL	AUXILIAR "A"	Baja	11/01/2024	15/02/2024	07:00:00 a. m.	04:00:00 p. m.	9221	9221	EVENTUAL			
67	OLVERA	LEON	JOSE RODOLFO	OELR9808241Q7	OELR980824HQTLND01	DIRECCION DE OBRAS PUB Y DES URB	DIRECCION DE OBRAS PUB Y DES URBANO	AUXILIAR ADMINISTRATIVO	Baja	02/01/2024	31/05/2024	07:00:00 a. m.	04:00:00 p. m.	14227	13840	BASE			
68	CAJIGA	GARDUÑO	LUIS EDUARDO	CAGL970203RM6	CAGL970203HQTJRS08	SUBDIRECCION DE PROGRAMAS Y PRO	SUBDIRECCION DE PROGRAMAS Y PROYECTO	PROYECTISTA "A"	Baja	02/01/2024	15/05/2024	07:00:00 a. m.	04:00:00 p. m.	13983	13608	BASE			
69	UGALDE	CRUZ	SAULO AGUSTIN	UACS970224UE2	UACS970224HQTGRL00	SUBDIRECCION DE PROGRAMAS Y PRO	SUBDIRECCION DE PROGRAMAS Y PROYECTO	PROYECTISTA "A"	Baja	02/01/2024	15/06/2024	07:00:00 a. m.	04:00:00 p. m.	13983	13608	EVENTUAL			
70	RAMIREZ	HERNANDEZ	SIMON	RAHS900520NR3	RAHS900520HMCMRM08	SUBDIRECCION DE PROGRAMAS Y PRO	SUBDIRECCION DE PROGRAMAS Y PROYECTO	SUBDIR DE PROGRAMAS Y	Baja	02/01/2024	15/05/2024	07:00:00 a. m.	04:00:00 p. m.	22969	21920	EVENTUAL			

PLANTILLA MUNICIPIO DE AMEALCO DE BONFIL, QRO.
CARGA DATOS DE PERSONAL DE BASE, CONFIANZA Y EVENTUALES

INFORME DE AVANCE DE GESTION FINANCIERA SEPTIEMBRE 2024

EMPLEADO												HORARIO (JORNADA LABORAL)		SUELDO MENSUAL		TIPO DE PLANTILLA		FUENTE DE FINANCIAMIENTO	
NÚMERO DE EMPLEADO	PRIMER APELLIDO	SEGUNDO APELLIDO	NOMBRE (S)	RFC (13 caracteres Alfanumericos)	CURP (18 caracteres alfanumericos)	NOMBRE DE LA DEPENDENCIA	NOMBRE DEL CENTRO DE ADSCRIPCION	PUESTO	ESTATUS (1 caracter A-Activo I-Inactivo)	FECHA INGRESO (aaaammdd)	FECHA BAJA (aaaammdd) si estatus = I	HORA ENTRADA (hh24:mm)	HORA SALIDA (hh24:mm)	BRUTO (######.##)	NETO (######.##)	TIPO DE PERSONAL (CONFIANZA, BASE, EVENTUAL, U OTRO)	DESCRIPCION (EN CASO QUE EL TIPO SEA "OTRO")	CLAVE	DESCRIPCIÓN
71	BADILLO	HERNANDEZ	ADILENE	BAHA950619RH3	BAHA950619MQTDRD01	DIRECCION DE OBRAS PUB Y DES URB	DIRECCION DE OBRAS PUB Y DES URBANO	AUXILIAR "A"	Baja	02/01/2024	31/05/2024	07:00:00 a. m.	04:00:00 p. m.	9870	9671	BASE			
72	GUTIERREZ	GARCIA	ALEJANDRO	GUGA960113NV3	GUGA960113HMCTRL00	DIRECCION DE OBRAS PUB Y DES URB	DIRECCION DE OBRAS PUB Y DES URBANO	SUPERVISOR DE OBRA	Baja	02/01/2024	15/06/2024	07:00:00 a. m.	04:00:00 p. m.	20027	19297	EVENTUAL			
73	GARCIA	FLORES	ANA KAREN	GAFA9001216J9	GAFA900121MMCRLN01	DIRECCION DE OBRAS PUB Y DES URB	DIRECCION DE OBRAS PUB Y DES URBANO	AUXILIAR ADMINISTRATIVO	Baja	12/01/2024	15/06/2024	07:00:00 a. m.	04:00:00 p. m.	9021	8846	EVENTUAL			
74	PEREZ	JUAN	ARACELI	PEJA940407LX0	PEJA940407MQTRNR04	DIRECCION DE OBRAS PUB Y DES URB	DIRECCION DE OBRAS PUB Y DES URBANO	AUXILIAR "A"	Baja	02/01/2024	15/05/2024	07:00:00 a. m.	04:00:00 p. m.	9870	9671	BASE			
75	MARTINEZ	ANAYA	DELIA	MAAD8709058Y4	MAAD870905MMCRNL05	DIRECCION DE OBRAS PUB Y DES URB	DIRECCION DE OBRAS PUB Y DES URBANO	AUXILIAR ADMINISTRATIVO	Baja	02/01/2024	15/06/2024	07:00:00 a. m.	04:00:00 p. m.	14227	14227	EVENTUAL			
76	MONTOYA	GONZALEZ	EMMANUEL	MOGE990414RZ9	MOGE990414HQTNNM02	DIRECCION DE OBRAS PUB Y DES URB	DIRECCION DE OBRAS PUB Y DES URBANO	AUXILIAR ADMINISTRATIVO	Baja	02/01/2024	31/05/2024	07:00:00 a. m.	04:00:00 p. m.	14227	13840	BASE			
77	HERRERA	ANAYA	FRANCISCO JAVIER	HEAF880306QW3	HEAF880306HMCRNR00	DIRECCION DE OBRAS PUB Y DES URB	DIRECCION DE OBRAS PUB Y DES URBANO	SUPERVISOR DE OBRA	Baja	02/01/2024	30/04/2024	07:00:00 a. m.	04:00:00 p. m.	20027	19297	BASE			
78	SANCHEZ	GUZMAN	GABRIELA	SAGG950926PQ3	SAGG950926MQTNZB01	DIRECCION DE OBRAS PUB Y DES URB	DIRECCION DE OBRAS PUB Y DES URBANO	AUXILIAR ADMINISTRATIVO	Baja	02/01/2024	31/05/2024	07:00:00 a. m.	04:00:00 p. m.	14227	13893	BASE			
79	MANCILLA	PEREZ	JESUS	MAPJ9612254X4	MAPJ961225HQTNRS01	DIRECCION DE OBRAS PUB Y DES URB	DIRECCION DE OBRAS PUB Y DES URBANO	SUPERVISOR DE OBRA	Baja	02/01/2024	15/06/2024	07:00:00 a. m.	04:00:00 p. m.	20027	19297	EVENTUAL			
80	FEREGRINO	JARDINES	JONATHAN	FEJJ990309IC9	FEJJ990309HQTRRN00	DIRECCION DE OBRAS PUB Y DES URB	DIRECCION DE OBRAS PUB Y DES URBANO	SUPERVISOR DE OBRA	Baja	02/01/2024	15/05/2024	07:00:00 a. m.	04:00:00 p. m.	20027	19297	BASE			
81	MARCIAL	EFREN	JORGE LUIS	MAEJ030423NU6	MAEJ030423HDFRFRB2	DIRECCION DE OBRAS PUB Y DES URB	DIRECCION DE OBRAS PUB Y DES URBANO	AUXILIAR ADMINISTRATIVO	Baja	02/01/2024	15/06/2024	07:00:00 a. m.	04:00:00 p. m.	9021	8846	EVENTUAL			
82	HERNANDEZ	GUTIERREZ	JUAN	HEGJ960320RT0	HEGJ960320HQTRTN04	DIRECCION DE OBRAS PUB Y DES URB	DIRECCION DE OBRAS PUB Y DES URBANO	SUPERVISOR DE OBRA	Baja	02/01/2024	15/06/2024	07:00:00 a. m.	04:00:00 p. m.	20027	19297	EVENTUAL			
83	CORREA	URIBE	LUIS ISAAC	COUL900318NGA	COUL900318HMCRRS06	DIRECCION DE OBRAS PUB Y DES URB	DIRECCION DE OBRAS PUB Y DES URBANO	SUPERVISOR DE OBRA	Baja	02/01/2024	15/06/2024	07:00:00 a. m.	04:00:00 p. m.	20027	19297	EVENTUAL			
84	ALEGRIA	GACHUZO	MARIA GUADALUPE	AEGG961212UQ4	AEGG961212MQTLCD03	DIRECCION DE OBRAS PUB Y DES URB	DIRECCION DE OBRAS PUB Y DES URBANO	RESP. DEL AREA DE CTRL. I	Baja	02/01/2024	15/05/2024	07:00:00 a. m.	04:00:00 p. m.	16476	15958	BASE			
85	LICEA	ZEPEDA	MARIBEL	LIZM960417NY0	LIZM960417MQTCPR06	DIRECCION DE OBRAS PUB Y DES URB	DIRECCION DE OBRAS PUB Y DES URBANO	AUXILIAR ADMINISTRATIVO	Baja	02/01/2024	31/05/2024	07:00:00 a. m.	04:00:00 p. m.	14227	13840	BASE			
86	ANAYA	MORALES	MARTIN EDUARDO	AAMM971118CX9	AAMM971118HQTNRR00	DIRECCION DE OBRAS PUB Y DES URB	DIRECCION DE OBRAS PUB Y DES URBANO	SUPERVISOR DE OBRA	Baja	02/01/2024	31/05/2024	07:00:00 a. m.	04:00:00 p. m.	20027	19297	BASE			
87	ANDRES	MIGUEL	VICTOR	AEMV991229FX8	AEMV991229HQTNGC02	DIRECCION DE OBRAS PUB Y DES URB	DIRECCION DE OBRAS PUB Y DES URBANO	SUPERVISOR DE OBRA	Baja	02/01/2024	15/06/2024	07:00:00 a. m.	04:00:00 p. m.	20027	19297	EVENTUAL			
88	NAVARRETE	MARTINEZ	ARELI	NAMA881128GI9	NAMA881128MQTVRR02	DIRECCION DE SEG PUB Y TRANSITO M	DIRECCION DE SEG PUB Y TRANSITO MUNICIP	AUXILIAR ADMINISTRATIVO	Baja	02/01/2024	15/06/2024	07:00:00 a. m.	04:00:00 p. m.	9021	8846	EVENTUAL			
89	GONZALEZ	JUAN	ELIZABETH	GOJE010514539	GOJE010514MQTNNLA4	DIRECCION DE SEG PUB Y TRANSITO M	DIRECCION DE SEG PUB Y TRANSITO MUNICIP	AUXILIAR "A"	Baja	02/01/2024	15/06/2024	07:00:00 a. m.	04:00:00 p. m.	9721	9526	EVENTUAL			
90	SANABRIA	NOLASCO	MARIA ISABEL	SANI940804KZ4	SANI940804MQTNLS07	DIRECCION DE SEG PUB Y TRANSITO M	DIRECCION DE SEG PUB Y TRANSITO MUNICIP	AUXILIAR ADMINISTRATIVO	Baja	02/01/2024	15/06/2024	07:00:00 a. m.	04:00:00 p. m.	11640	11376	EVENTUAL			
91	MARCOS	ANTONIO	VICTOR HUGO	MAAV940301Q47	MAAV940301HQTRNC01	COORD DE ALUMBRADO PUBLICO	COORD DE ALUMBRADO PUBLICO	AUXILIAR DE ELECTRICISTA	Baja	02/01/2024	15/06/2024	07:00:00 a. m.	04:00:00 p. m.	10007	10007	EVENTUAL			
92	CABRERA	ALVAREZ	DAVID	CAAD8904105E5	CAAD890410HQTBLV06	COORD DE ASEO PUBLICO	COORD DE ASEO PUBLICO	CHOFER	Baja	02/01/2024	15/06/2024	07:00:00 a. m.	02:00:00 p. m.	10395	10181	EVENTUAL			
93	GONZALEZ	TREJO	FRANCISCO JAVIER	GOTF890214HD1	GOTF890214HQTNRR09	COORD DE ASEO PUBLICO	COORD DE ASEO PUBLICO	PEON	Baja	02/01/2024	15/06/2024	07:00:00 a. m.	02:00:00 p. m.	7816	7675	EVENTUAL			
94	MONTOYA	MIRANDA	GABRIEL	MOMG771103UB7	MOMG771103HQTNRB03	COORD DE ASEO PUBLICO	COORD DE ASEO PUBLICO	AUXILIAR DE REFACCIONES	Baja	02/01/2024	15/06/2024	07:00:00 a. m.	02:00:00 p. m.	7816	7662	EVENTUAL			
95	HERNANDEZ	ALCANTAR	JESUS DANIEL	HEAJ880305DE5	HEAJ880305HDFRLS09	COORD DE ASEO PUBLICO	COORD DE ASEO PUBLICO	AUXILIAR DE REFACCIONES	Baja	02/01/2024	15/06/2024	07:00:00 a. m.	02:00:00 p. m.	7816	7693	EVENTUAL			
96	CANO	MEZA	JOSE	CAMJ560918RP6	CAMJ560918HMNNZS04	COORD DE ASEO PUBLICO	COORD DE ASEO PUBLICO	AUXILIAR "A"	Baja	02/01/2024	15/06/2024	07:00:00 a. m.	02:00:00 p. m.	9088	8911	EVENTUAL			
97	RAMIREZ	PASCUAL	LEOPOLDO	RAPL880730772	RAPL880730HQTMSP03	COORD DE ASEO PUBLICO	COORD DE ASEO PUBLICO	PEON	Baja	02/01/2024	15/06/2024	07:00:00 a. m.	02:00:00 p. m.	7816	7675	EVENTUAL			
98	MONTERO	RESENDIZ	MISAEL	MORM980626GN7	MORM980626HQTNSS05	COORD DE ASEO PUBLICO	COORD DE ASEO PUBLICO	COORD DE ASEO PUBLICO	Baja	02/01/2024	15/06/2024	07:00:00 a. m.	02:00:00 p. m.	11394	11394	EVENTUAL			
99	ANASTACIO	CONCEPCION	OMAR	AACO880903MW2	AACO880903HQTNNM03	COORD DE ASEO PUBLICO	COORD DE ASEO PUBLICO	PEON	Baja	02/01/2024	15/06/2024	07:00:00 a. m.	02:00:00 p. m.	7816	7649	EVENTUAL			
100	FERNANDO	MIRANDA	RAUL	FEMR640831AMA	FEMR640831HQTRRL07	COORD DE ASEO PUBLICO	COORD DE ASEO PUBLICO	AUX. OPERATIVO "B"	Baja	02/01/2024	15/06/2024	07:00:00 a. m.	02:00:00 p. m.	8900	8787	EVENTUAL			
101	GARCIA	JURADO	SALVADOR	GAJS720818GZ6	GAJS720818HQTRRL09	COORD DE ASEO PUBLICO	COORD DE ASEO PUBLICO	AUXILIAR "A"	Baja	02/01/2024	15/06/2024	07:00:00 a. m.	02:00:00 p. m.	9088	9088	EVENTUAL			
102	CORREA	REYES	ADAN	CORA020702RM9	CORA020702HQTRYDA6	COORD DE RASTRO	COORD DE RASTRO	AUXILIAR "A"	Baja	02/01/2024	15/06/2024	07:00:00 a. m.	04:00:00 p. m.	9088	8951	EVENTUAL			
103	GARCIA	CANO	FRANCISCO JAVIER	GACF881203373	GACF881203HQTRNR07	COORD DE RASTRO	COORD DE RASTRO	MATANCERO "A"	Baja	02/01/2024	15/06/2024	03:00:00 a. m.	10:00:00 a. m.	9870	9549	EVENTUAL			
104	VILLALON	GONZALEZ	JOSE LUIS	VIGL900308PM5	VIGL900308HQTLNS07	COORD DE RASTRO	COORD DE RASTRO	AUXILIAR "A"	Baja	11/01/2024	15/06/2024	07:00:00 a. m.	04:00:00 p. m.	9088	8931	EVENTUAL			
105	DURAN	MONROY	JOSE MANUEL	DUMM000612594	DUMM000612HQTRNNA7	COORD DE RASTRO	COORD DE RASTRO	MATANCERO "B"	Baja	02/01/2024	15/06/2024	03:00:00 a. m.	10:00:00 a. m.	9088	8804	EVENTUAL			
106	GARCIA	CANO	LUIS ANGEL	GACL750809T85	GACL750809HQTRNS09	COORD DE RASTRO	COORD DE RASTRO	MATANCERO "B"	Baja	02/01/2024	15/06/2024	03:00:00 a. m.	10:00:00 a. m.	9088	8911	EVENTUAL			
107	SOTELO	MEJIA	MARCO ANTONIO	SOMM930811T57	SOMM930811HQTTJR04	COORD DE RASTRO	COORD DE RASTRO	PEON	Baja	02/01/2024	15/06/2024	03:00:00 a. m.	10:00:00 a. m.	7816	7675	EVENTUAL			
108	RAMIREZ	BERNABE	MARCOS	RABM810425QY1	RABM810425HQTMRR05	COORD DE RASTRO	COORD DE RASTRO	MATANCERO "B"	Baja	02/01/2024	15/06/2024	03:00:00 a. m.	10:00:00 a. m.	9088	8911	EVENTUAL			
109	NAVARRETE	GARCIA	NICOLAS	NAGN950923L8A	NAGN950923HQTVRC05	COORD DE RASTRO	COORD DE RASTRO	AUXILIAR "B"	Baja	02/01/2024	15/06/2024	03:00:00 a. m.	10:00:00 a. m.	8250	8097	EVENTUAL			
110	GARCIA	CANO	RIGOBERTO	GACR841104IG9	GACR841104HQTRNG02	COORD DE RASTRO	COORD DE RASTRO	MATANCERO "B"	Baja	02/01/2024	15/06/2024	03:00:00 a. m.	10:00:00 a. m.	9088	8911	EVENTUAL			
111	CANO	FUERTES	ROGELIO	CAFR910204MZ3	CAFR910204HQTNRG07	COORD DE RASTRO	COORD DE RASTRO	MATANCERO "B"	Baja	02/01/2024	15/06/2024	03:00:00 a. m.	10:00:00 a. m.	9088	8931	EVENTUAL			
112	MARTINEZ	RAMIREZ	TIBURCIO	MART530414DMA	MART530414HQTRMB01	COORD DE RASTRO	COORD DE RASTRO	MATANCERO "B"	Baja	02/01/2024	15/06/2024	03:00:00 a. m.	10:00:00 a. m.	9088	8911	EVENTUAL			
113	MIGUEL	MANUEL	TOMAS	MIMT881127N76	MIMT881127HQTGNM01	COORD DE RASTRO	COORD DE RASTRO	MATANCERO "B"	Baja	02/01/2024	15/04/2024	03:00:00 a. m.	10:00:00 a. m.	9088	9088	EVENTUAL			
114	GUTIERREZ	HERRERA	LUICS DANIEL	GUHU870202GB2	GUHU870202HDFTRL03	COORD DE RASTRO	COORD DE RASTRO	ENCARGADO DE SANIDAD	Baja	02/01/2024	15/06/2024	03:00:00 a. m.	10:00:00 a. m.	13274	12933	EVENTUAL			

AMEALCO DE BONFIL
GOBIERNO MUNICIPAL 2021-2024

PLANTILLA MUNICIPIO DE AMEALCO DE BONFIL, QRO.
CARGA DATOS DE PERSONAL DE BASE, CONFIANZA Y EVENTUALES

INFORME DE AVANCE DE GESTION FINANCIERA SEPTIEMBRE 2024

Amealco
GOBIERNO MUNICIPAL 2021-2024

EMPLEADO												HORARIO (JORNADA LABORAL)		SUELDO MENSUAL		TIPO DE PLANTILLA		FUENTE DE FINANCIAMIENTO	
NÚMERO DE EMPLEADO	PRIMER APELLIDO	SEGUNDO APELLIDO	NOMBRE (S)	RFC (13 caracteres Alfanumericos)	CURP (18 caracteres alfanumericos)	NOMBRE DE LA DEPENDENCIA	NOMBRE DEL CENTRO DE ADSCRIPCION	PUESTO	ESTATUS (1 caracter A Activo Linactivo)	FECHA INGRESO (aaaammdd)	FECHA BAJA (aaaammdd) si estatus = 1	HORA ENTRADA (hh24:mm)	HORA SALIDA (hh24:mm)	BRUTO (######.##)	NETO (######.##)	TIPO DE PERSONAL (CONFIANZA, BASE, EVENTUAL, U OTRO)	DESCRIPCION (EN CASO QUE EL TIPO SEA "OTRO")	CLAVE	DESCRIPCIÓN
115	DURAN	ARGUETA	VICTOR MANUEL	DUAV800428DD3	DUAV800428HQTRRC05	COORD DE RASTRO	COORD DE RASTRO	MATANCERO "A"	Baja	02/01/2024	15/06/2024	03:00:00 a. m.	10:00:00 a. m.	9870	9671	EVENTUAL			
116	BOLAÑOS	HERNANDEZ	BALTAZAR	BOHB7012011G8	BOHB701201HQTLRL04	COORD DE SERVICIOS GENERALES	COORD DE SERVICIOS GENERALES	CHOFER	Baja	02/01/2024	15/06/2024	07:00:00 a. m.	04:00:00 p. m.	10395	10148	EVENTUAL			
117	PEÑA	ALCANTAR	ARMANDO	PEAA800126JX4	PEAA800126HQTXLR04	COORD DE ALUMBRADO PUBLICO	COORD DE ALUMBRADO PUBLICO	AUXILIAR DE ELECTRICISTA	Baja	10/01/2024	15/06/2024	07:00:00 a. m.	04:00:00 p. m.	10007	9671	EVENTUAL			
118	MARTINEZ	MIRANDA	CRISTIAN	MAMC030710M75	MAMC030710HQTRRRA5	COORD DE CONTROL VEHICULAR	COORD DE CONTROL VEHICULAR	AUXILIAR "B"	Baja	16/03/2024	15/06/2024	07:00:00 a. m.	04:00:00 p. m.	8250	8097	EVENTUAL			
119	PRIMO	ALEJO	ELICEO	PIAE000814QT9	PIAE000814HQTRLLA0	COORD DE SERVICIOS GENERALES	COORD DE SERVICIOS GENERALES	AUXILIAR "A"	Baja	02/01/2024	30/04/2024	07:00:00 a. m.	04:00:00 p. m.	9870	9870	EVENTUAL			
120	DE JESUS	CRUZ	GABRIEL	JECG870505A33	JECG870505HQTSRB00	COORD DE SERVICIOS GENERALES	COORD DE SERVICIOS GENERALES	AUXILIAR "B"	Baja	02/01/2024	15/06/2024	07:00:00 a. m.	04:00:00 p. m.	7774	7634	EVENTUAL			
121	CORREA	MARTINEZ	GILBERTO	COMG7001271A2	COMG700127HQTRRL05	COORD DE SERVICIOS GENERALES	COORD DE SERVICIOS GENERALES	AUXILIAR "B"	Baja	02/01/2024	15/06/2024	07:00:00 a. m.	04:00:00 p. m.	7774	7634	EVENTUAL			
122	ESQUIVEL	MORALES	ISMAEL	EUMI0005284W7	EUMI000528HMCSRSA6	COORD DE SERVICIOS GENERALES	COORD DE SERVICIOS GENERALES	PEON	Baja	02/01/2024	15/06/2024	07:00:00 a. m.	04:00:00 p. m.	7816	7675	EVENTUAL			
123	URIBE	UGALDE	ISMAEL	UIUI790617J15	UIUI790617HQTRGS00	COORD DE SERVICIOS GENERALES	COORD DE SERVICIOS GENERALES	AUXILIAR "A"	Baja	02/01/2024	15/06/2024	07:00:00 a. m.	04:00:00 p. m.	9220	9596	BASE			
124	ORTIZ	JIMENEZ	JAQUELINA	OIJJ720602NI9	OIJJ720602MQTRMQ03	COORD DE SERVICIOS GENERALES	COORD DE SERVICIOS GENERALES	AUXILIAR "B"	Baja	02/01/2024	15/06/2024	07:00:00 a. m.	04:00:00 p. m.	7774	7634	EVENTUAL			
125	ZEPEDA	TOVAR	JOSE ALBERTO	ZETA800107TJ9	ZETA800107HMNPVL09	COORD DE SERVICIOS GENERALES	COORD DE SERVICIOS GENERALES	COORD DE SERVICIOS GEN	Baja	02/01/2024	15/06/2024	07:00:00 a. m.	04:00:00 p. m.	10395	10133	EVENTUAL			
126	MORALES	FRANCISCO	JOSE ENRIQUE	MOFE9607099LA	MOFE960709HQTRRN01	COORD DE SERVICIOS GENERALES	COORD DE SERVICIOS GENERALES	AUXILIAR "A"	Baja	02/01/2024	15/06/2024	07:00:00 a. m.	04:00:00 p. m.	9088	8890	EVENTUAL			
127	FUERTES	CORREA	JOSE	FUCJ900507F72	FUCJ900507HQTRRS08	COORD DE SERVICIOS GENERALES	COORD DE SERVICIOS GENERALES	VIGILANTE	Baja	02/01/2024	15/06/2024	07:00:00 a. m.	07:00:00 a. m.	8318	8123	EVENTUAL			
128	SALDAÑA	SANCHEZ	JOSE IVAN	SASI040319UVA	SASI040319HQTLNVA0	COORD DE SERVICIOS GENERALES	COORD DE SERVICIOS GENERALES	AUXILIAR "B"	Baja	02/01/2024	15/06/2024	07:00:00 a. m.	04:00:00 p. m.	7774	7620	EVENTUAL			
129	GARCIA	NAVA	JUAN JESUS	GANJ980103GC6	GANJ980103HQTRVN09	COORD DE SERVICIOS GENERALES	COORD DE SERVICIOS GENERALES	PEON	Baja	02/01/2024	15/06/2024	07:00:00 a. m.	04:00:00 p. m.	7816	7675	EVENTUAL			
130	ANAYA	SANCHEZ	MANUEL	AASM540326MF9	AASM540326HQTNNN06	COORD DE SERVICIOS GENERALES	COORD DE SERVICIOS GENERALES	AUXILIAR "B"	Baja	02/01/2024	15/06/2024	07:00:00 a. m.	04:00:00 p. m.	7774	7634	EVENTUAL			
131	MARCELINO	FRANCISCO	NICOLAS	MAFN8211139Y7	MAFN821113HQTRRC08	COORD DE SERVICIOS GENERALES	COORD DE SERVICIOS GENERALES	ALBAÑIL	Baja	02/01/2024	15/06/2024	07:00:00 a. m.	04:00:00 p. m.	11306	11056	EVENTUAL			
132	JIMENEZ	ALMARAZ	OSWALDO	JIAO670410N54	JIAO670410HQTMLS02	COORD DE SERVICIOS GENERALES	COORD DE SERVICIOS GENERALES	AUXILIAR "A"	Baja	02/01/2024	15/06/2024	07:00:00 a. m.	04:00:00 p. m.	9870	9671	EVENTUAL			
133	SANCHEZ	FLORES	PEDRO	SAFP570128IN6	SAFP570128HQTNLD01	COORD DE SERVICIOS GENERALES	COORD DE SERVICIOS GENERALES	AUXILIAR "B"	Baja	02/01/2024	15/06/2024	07:00:00 a. m.	04:00:00 p. m.	7774	7634	EVENTUAL			
134	DOROTEO	SABINO	ROBERTO	DOSR580721AL4	DOSR580721HQTRBB05	COORD DE SERVICIOS GENERALES	COORD DE SERVICIOS GENERALES	ALBAÑIL	Baja	02/01/2024	15/06/2024	07:00:00 a. m.	04:00:00 p. m.	11306	11056	EVENTUAL			
135	VARELA	FUERTES	ROBERTO	VAFR7306078Z4	VAFR730607HQTRRB08	COORD DE SERVICIOS GENERALES	COORD DE SERVICIOS GENERALES	AUX OPERATIVO "A"	Baja	02/01/2024	15/04/2024	07:00:00 a. m.	04:00:00 p. m.	14900	14477	BASE			
136	FUERTES	MONDRAGON	ROGELIO	FUMR670714385	FUMR670714HQTRNG08	COORD DE SERVICIOS GENERALES	COORD DE SERVICIOS GENERALES	AUXILIAR "B"	Baja	02/01/2024	15/06/2024	07:00:00 a. m.	04:00:00 p. m.	8250	8097	EVENTUAL			
137	ROMERO	BARTOLO	SILVIANO	ROBS971019GF4	ROBS971019HQTMRL00	COORD DE SERVICIOS GENERALES	COORD DE SERVICIOS GENERALES	AUXILIAR "B"	Baja	02/01/2024	15/06/2024	07:00:00 a. m.	04:00:00 p. m.	7774	7634	EVENTUAL			
138	CASTRO	COLUNGA	ANTONIO	CACX700803J66	CACX700803HQTSLN06	DIRECCION DE TURISMO	DIRECCION DE TURISMO	VIGILANTE	Baja	02/01/2024	15/06/2024	07:00:00 a. m.	07:00:00 a. m.	8318	8123	EVENTUAL			
139	SALDAÑA	SANCHEZ	BRENDA	SASB021010EY1	SASB021010MQTLNRA5	DIRECCION DE TURISMO	DIRECCION DE TURISMO	AUXILIAR "B"	Baja	02/01/2024	31/05/2024	09:00:00 a. m.	05:00:00 p. m.	8250	8729	BASE			
140	JACINTO	VAZQUEZ	JOSE	JAVJ740903LG1	JAVJ740903HQTCZS09	DIRECCION DE TURISMO	DIRECCION DE TURISMO	VIGILANTE	Baja	02/01/2024	15/06/2024	07:00:00 a. m.	07:00:00 a. m.	8318	8123	EVENTUAL			
141	ARIAS	MORALES	JUANA	AIMJ700717F15	AIMJ700717MMNRRN00	DIRECCION DE TURISMO	DIRECCION DE TURISMO	AUXILIAR "A"	Baja	02/01/2024	15/06/2024	10:00:00 a. m.	06:00:00 p. m.	9721	9721	EVENTUAL			
142	HERRERA	DIAZ	MONSERRAT	HEDM020323EM8	HEDM020323MQTRZNA4	DIRECCION DE TURISMO	DIRECCION DE TURISMO	AUXILIAR "A"	Baja	02/01/2024	15/06/2024	09:00:00 a. m.	05:00:00 p. m.	9870	9671	EVENTUAL			
143	VENTURA	VENTURA	ROSA DANIELA	VEVR980713LV4	VEVR980713MQTNNS01	DIRECCION DE TURISMO	DIRECCION DE TURISMO	AUXILIAR "A"	Baja	02/01/2024	15/06/2024	07:00:00 a. m.	04:00:00 p. m.	9721	9721	EVENTUAL			
144	GUTIERREZ	ESTANISLADO	TANIA	GUET010926RG8	GUET010926MQTTSNA5	DIRECCION JURIDICA	DIRECCION JURIDICA	AUXILIAR "B"	Baja	16/01/2024	15/06/2024	07:00:00 a. m.	04:00:00 p. m.	8250	8097	EVENTUAL			
145	TOVAR	GONZALEZ	JOSE MAURICIO	TOGM0006106K3	TOGM000610HQTVNRA2	ORGANO INTERNO DE CONTROL	ORGANO INTERNO DE CONTROL	ENC DE QUEJAS E IMPUGN/	Baja	02/01/2024	15/06/2024	07:00:00 a. m.	04:00:00 p. m.	8835	8665	EVENTUAL			
146	FLORES	RAMIREZ	MARIA GUADALUPE	FORG001212SS9	FORG001212MMCLMDA1	ORGANO INTERNO DE CONTROL	ORGANO INTERNO DE CONTROL	COORD INVESTIGADORA	Baja	02/01/2024	15/06/2024	07:00:00 a. m.	04:00:00 p. m.	15337	14887	EVENTUAL			
147	RODRIGUEZ	LUNA	MARIA YURELI	ROLY011206F95	ROLY011206MQTDNRA3	SECRETARIA TECNICA	SECRETARIA TECNICA	TITULAR DE UNIDAD DE TR/	Baja	02/01/2024	15/06/2024	07:00:00 a. m.	04:00:00 p. m.	14349	13955	EVENTUAL			
148	LICEA	HERNANDEZ	DULCE MARIA	LIHD040707TS0	LIHD040707MQTCRLA7	DIRECCION JURIDICA	DIRECCION JURIDICA	AUXILIAR "A"	Baja	15/01/2024	15/06/2024	07:00:00 a. m.	04:00:00 p. m.	9332	9671	EVENTUAL			
149	MARTINEZ	ARELLANO	AGUSTINA	MAAA780215J26	MAAA780215MMCRRG03	DELEGACION	DELEGACION	SECRETARIO DELEGACION/	Baja	02/01/2024	15/05/2024	07:00:00 a. m.	04:00:00 p. m.	8250	8097	EVENTUAL			
150	DE LA CRUZ	PRISCILIANO	ALBERTO	CUPA6808106U1	CUPA680810HQTRRL05	DELEGACION	DELEGACION	CONSERJE	Baja	02/01/2024	15/06/2024	07:00:00 a. m.	04:00:00 p. m.	7774	7634	EVENTUAL			
151	ANDRES	BERNABE	DONACIANO	AEBD640906BM2	AEBD640906HQTNRN01	DELEGACION	DELEGACION	CONSERJE	Baja	02/01/2024	15/06/2024	07:00:00 a. m.	04:00:00 p. m.	7774	7634	EVENTUAL			
152	FRANCISCO	MONICO	ESMERALDA	FAME9905062V5	FAME990506MQTRNS02	DELEGACION	DELEGACION	AUXILIAR REG CIVIL DELEG.	Baja	02/01/2024	15/06/2024	07:00:00 a. m.	04:00:00 p. m.	7645	8097	EVENTUAL			
153	PRIMO	BLAS	FORTINO	PIBF741024HW8	PIBF741024HQTRLR04	DELEGACION	DELEGACION	SECRETARIO DELEGACION/	Baja	02/01/2024	15/06/2024	07:00:00 a. m.	04:00:00 p. m.	8250	8097	EVENTUAL			
154	JUAN	CASTILLO	FRANCISCO	JUCF901107779	JUCF901107HQTNSR02	DELEGACION	DELEGACION	SECRETARIO DELEGACION/	Baja	02/01/2024	15/06/2024	07:00:00 a. m.	04:00:00 p. m.	8250	8097	EVENTUAL			
155	MARTINIANO	MARTINEZ	GRISELDA	MAMG990821HG5	MAMG990821MQTRRR01	DELEGACION	DELEGACION	AUX TESORERIA DELEGACI(	Baja	02/01/2024	15/06/2024	07:00:00 a. m.	04:00:00 p. m.	7645	8097	EVENTUAL			
156	PLATA	JUAREZ	ISIDRO	PAJI780205C70	PAJI780205HQTLRS00	DELEGACION	DELEGACION	CONSERJE	Baja	02/01/2024	15/06/2024	07:00:00 a. m.	04:00:00 p. m.	7774	7634	EVENTUAL			
157	VAZQUEZ	CAYETANO	ISMAEL	VACI760410A64	VACI760410HQTZYS00	DELEGACION	DELEGACION	CONSERJE	Baja	02/01/2024	15/06/2024	07:00:00 a. m.	04:00:00 p. m.	7774	7774	EVENTUAL			
158	FEREGRINO	MONTOYA	JAVIER	FEMJ741228QL4	FEMJ741228HQTRNV06	DELEGACION	DELEGACION	DELEGADO	Baja	05/01/2024	15/06/2024	07:00:00 a. m.	04:00:00 p. m.	11928	11503	EVENTUAL			

PLANTILLA MUNICIPIO DE AMEALCO DE BONFIL, QRO.
CARGA DATOS DE PERSONAL DE BASE, CONFIANZA Y EVENTUALES

INFORME DE AVANCE DE GESTION FINANCIERA SEPTIEMBRE 2024

EMPLEADO												HORARIO (JORNADA LABORAL)		SUELDO MENSUAL		TIPO DE PLANTILLA		FUENTE DE FINANCIAMIENTO	
NÚMERO DE EMPLEADO	PRIMER APELLIDO	SEGUNDO APELLIDO	NOMBRE (S)	RFC (13 caracteres Alfanumericos)	CURP (18 caracteres alfanumericos)	NOMBRE DE LA DEPENDENCIA	NOMBRE DEL CENTRO DE ADSCRIPCION	PUESTO	ESTATUS (1 caracter A:Activo, I:Inactivo)	FECHA INGRESO (aaaammdd)	FECHA BAJA (aaaammdd) si estatus = I	HORA ENTRADA (hh24:mm)	HORA SALIDA (hh24:mm)	BRUTO (######.##)	NETO (######.##)	TIPO DE PERSONAL (CONFIANZA, BASE, EVENTUAL U OTRO)	DESCRIPCION (EN CASO QUE EL TIPO SEA "OTRO")	CLAVE	DESCRIPCIÓN
159	SANTILLAN	SALAZAR	JOAQUIN	SASJ720816MR3	SASJ720816HQTNLQ08	DELEGACION	DELEGACION	DELEGADO	Baja	05/01/2024	15/06/2024	07:00:00 a. m.	04:00:00 p. m.	11928	11503	EVENTUAL			
160	DE LA CRUZ	PEREZ	JUAN	CUPJ950427AP7	CUPJ950427HQTRRN02	DELEGACION	DELEGACION	AUX TESORERIA DELEGACI	Baja	02/01/2024	15/06/2024	07:00:00 a. m.	04:00:00 p. m.	7645	8097	EVENTUAL			
161	AGUILAR	ANDRES	KARINA	AUAK950329917	AUAK950329MQTGNR07	DELEGACION	DELEGACION	AUXILIAR REG CIVIL DELEG.	Baja	02/01/2024	15/06/2024	07:00:00 a. m.	04:00:00 p. m.	7645	9796	EVENTUAL			
162	SEVERIANO	FRANCISCO	LETICIA	SEFL860411FD0	SEFL860411MQTVRT05	DELEGACION	DELEGACION	AUXILIAR "B"	Baja	02/01/2024	15/06/2024	07:00:00 a. m.	04:00:00 p. m.	8250	8097	EVENTUAL			
163	FUERTES	RODRIGUEZ	LIZBETH	FURL930622KZA	FURL930622MQTRDZ06	DELEGACION	DELEGACION	AUXILIAR REG CIVIL DELEG.	Baja	02/01/2024	29/02/2024	07:00:00 a. m.	04:00:00 p. m.	7645	7645	EVENTUAL			
164	CABRERA	ESTANISLAO	LUIS ANGEL	CAEL020608Q2	CAEL020608HDFBSSA6	DELEGACION	DELEGACION	AUXILIAR "B"	Baja	02/01/2024	15/06/2024	07:00:00 a. m.	04:00:00 p. m.	7572	7438	EVENTUAL			
165	JIMENEZ	ARIAS	MA. GUADALUPE	JIAM720718NV5	JIAM720718MQTMRD03	DELEGACION	DELEGACION	CONSERJE	Baja	02/01/2024	15/06/2024	07:00:00 a. m.	04:00:00 p. m.	7774	7634	EVENTUAL			
166	CONCEPCION	MATEOS	MIRIAM LIZBETH	COMM981029IL9	COMM981029MQTNTR00	DELEGACION	DELEGACION	AUXILIAR "B"	Baja	02/01/2024	15/06/2024	07:00:00 a. m.	04:00:00 p. m.	8250	8097	EVENTUAL			
167	MIRANDA	VAZQUEZ	RAFAELA	MIVR810712325	MIVR810712MQTRZF02	DELEGACION	DELEGACION	AUX TESORERIA DELEGACI	Baja	02/01/2024	30/04/2024	07:00:00 a. m.	04:00:00 p. m.	7645	7509	EVENTUAL			
168	GARCIA	PERALTA	REGINA	GAPR960907936	GAPR960907MQTRRG05	DELEGACION	DELEGACION	AUXILIAR "B"	Baja	01/03/2024	15/03/2024	07:00:00 a. m.	04:00:00 p. m.	8250	8250	EVENTUAL			
169	VENTURA	NICOLAS	SANTA	VENS751025351	VENS751025MQTNCN06	DELEGACION	DELEGACION	AUXILIAR "B"	Baja	02/01/2024	15/06/2024	07:00:00 a. m.	04:00:00 p. m.	8250	8250	EVENTUAL			
170	GARCIA	DOMINGUEZ	YOLANDA	GADY8707249F4	GADY870724MQTRML07	DELEGACION	DELEGACION	CONSERJE	Baja	11/01/2024	15/06/2024	07:00:00 a. m.	04:00:00 p. m.	7774	7634	EVENTUAL			
171	VENTURA	BENITO	TIMOTEO	VEBT6312194X9	VEBT631219HQTNNM04	DELEGACION	DELEGACION	DELEGADO	Baja	05/01/2024	15/06/2024	07:00:00 a. m.	04:00:00 p. m.	11928	11503	EVENTUAL			
172	DE JESUS	VENTURA	ANA LAURA	JEVA991220B58	JEVA991220MQTSNN00	JUZGADO CIVICO	JUZGADO CIVICO	ALCAIDE	Baja	02/01/2024	15/06/2024	07:00:00 a. m.	07:00:00 a. m.	8319	8124	EVENTUAL			
173	ZAMORANO	BOLAÑOS	IRVYNNG	ZABI970506RK6	ZABI970506HQTMLR07	JUZGADO CIVICO	JUZGADO CIVICO	AUXILIAR ADMINISTRATIVO	Baja	02/01/2024	15/06/2024	02:00:00 p. m.	10:00:00 p. m.	10930	10697	EVENTUAL			
174	QUIRINO	MARCELINO	JESUS	QUMJ890608E93	QUMJ890608HQTRRS09	JUZGADO CIVICO	JUZGADO CIVICO	ALCAIDE	Baja	02/01/2024	31/05/2024	07:00:00 a. m.	07:00:00 a. m.	8319	8124	BASE			
175	GARCIA	CORREA	MIRIAM	GACM880310F58	GACM880310MQTRRR00	JUZGADO CIVICO	JUZGADO CIVICO	ALCAIDE	Baja	02/01/2024	15/06/2024	07:00:00 a. m.	07:00:00 a. m.	8319	8124	EVENTUAL			
176	DE JESUS	VENTURA	OMAR	JEVO911014Z6	JEVO911014HQTSNM08	JUZGADO CIVICO	JUZGADO CIVICO	ALCAIDE	Baja	02/01/2024	15/06/2024	07:00:00 a. m.	07:00:00 a. m.	8319	8124	EVENTUAL			
177	MIRANDA	JIMENEZ	AGUSTIN	MIJA550828152	MIJA550828HQTRMG08	SECRETARIA DEL AYUNTAMIENTO	SECRETARIA DEL AYUNTAMIENTO	CHOFER	Baja	02/01/2024	15/06/2024	07:00:00 a. m.	04:00:00 p. m.	10395	10181	EVENTUAL			
178	IBARRA	DIAZ	DENIA SARAI	IADD951204A79	IADD951204MQTBZN09	SECRETARIA DEL AYUNTAMIENTO	SECRETARIA DEL AYUNTAMIENTO	AUXILIAR "A"	Baja	02/01/2024	19/02/2024	07:00:00 a. m.	04:00:00 p. m.	10100	10100	EVENTUAL			
179	JULIAN	FELIPE	ESTHER	JUFE9608173U5	JUFE960817MCLLS08	SECRETARIA DEL AYUNTAMIENTO	SECRETARIA DEL AYUNTAMIENTO	AUXILIAR "B"	Baja	02/01/2024	15/02/2024	07:00:00 a. m.	04:00:00 p. m.	7774	7774	EVENTUAL			
180	GONZALEZ	GARCIA	MA. DEL CARMEN	GOGC601209CT3	GOGC601209MQTNRR06	SECRETARIA DEL AYUNTAMIENTO	SECRETARIA DEL AYUNTAMIENTO	AUXILIAR "A"	Baja	02/01/2024	15/06/2024	07:00:00 a. m.	04:00:00 p. m.	9721	9526	BASE			
181	ROJAS	MENDOZA	MARIA MAGDALENA	ROMM9204142T8	ROMM9204142MQTJNG07	SECRETARIA DEL AYUNTAMIENTO	SECRETARIA DEL AYUNTAMIENTO	ANALISTA JURIDICO	Baja	02/01/2024	15/06/2024	07:00:00 a. m.	04:00:00 p. m.	10100	9894	EVENTUAL			
182	ANGELES	ALVARADO	MARIBEL	AEAM740914GT4	AEAM740914MQTNLR09	SECRETARIA DEL AYUNTAMIENTO	SECRETARIA DEL AYUNTAMIENTO	SECRETARIA	Baja	02/01/2024	15/06/2024	07:00:00 a. m.	04:00:00 p. m.	9332	9572	EVENTUAL			
183	MENDOZA	MENEZ	ETZAEL	MEME930213KF7	MEME930213HQTNNT08	COORD DE COMUNICACION SOCIAL	COORD DE COMUNICACION SOCIAL	JEFE DE DISEÑO Y FOTOGR	Baja	02/01/2024	15/06/2024	07:00:00 a. m.	04:00:00 p. m.	13400	12851	EVENTUAL			
184	DE ITURBIDE	CHAVEZ	LUIS ANGEL	IUCL961226GZ4	IUCL961226HQTTHS00	COORD DE COMUNICACION SOCIAL	COORD DE COMUNICACION SOCIAL	AUXILIAR ADMINISTRATIVO	Baja	02/01/2024	08/04/2024	07:00:00 a. m.	04:00:00 p. m.	13000	13000	EVENTUAL			
185	RODRIGUEZ	ALCANTAR	ANTONIO	ROAA840702T47	ROAA840702HQTDLN09	COORD DE GIRAS Y EVENTOS	COORD DE GIRAS Y EVENTOS	AUXILIAR "A"	Baja	02/01/2024	31/05/2024	07:00:00 a. m.	04:00:00 p. m.	9220	8974	BASE			
186	GONZALEZ	MONDRAGON	JOSE ALFREDO	GOMA820429FL5	GOMA820429HQTNNL07	COORD DE GIRAS Y EVENTOS	COORD DE GIRAS Y EVENTOS	ENCARGADO DE MOBILIARI	Baja	02/01/2024	31/05/2024	07:00:00 a. m.	04:00:00 p. m.	9220	8974	BASE			
187	MIRANDA	CARAPIA	MELISSA	MICM9704129L3	MICM970412MMCRRL00	SECRETARIA PARTICULAR	SECRETARIA PARTICULAR	AUXILIAR "A"	Baja	02/01/2024	04/06/2024	07:00:00 a. m.	04:00:00 p. m.	7774	7774	EVENTUAL			
188	JULIAN	LUIS	SAMUEL	JULS991115E7A	JULS991115HQTLSM07	SECRETARIA PARTICULAR	SECRETARIA PARTICULAR	CHOFER	Baja	02/01/2024	15/04/2024	07:00:00 a. m.	04:00:00 p. m.	10395	10181	EVENTUAL			
189	ABEDROP	RODRIGUEZ	ENRIQUE	AERE561012IX9	AERE561012HTSBDN00	SECRETARIA TECNICA	SECRETARIA TECNICA	SECRETARIO TECNICO	Baja	05/01/2024	15/06/2024	N/A	N/A	34860	32666	EVENTUAL			
190	JIMENEZ	ARCINIEGA	SANDRA	JIAS991116R53	JIAS991116MQTMRN01	DIRECCION DE FINANZAS	DIRECCION DE FINANZAS	AUXILIAR "A"	Baja	19/01/2024	15/06/2024	07:00:00 a. m.	04:00:00 p. m.	9870	10215	EVENTUAL			
191	CANO	ROMERO	SAMUEL	CARS970305SY4	CARS970305HQTNMM02	SUBDIRECCION DE PROGRAMAS Y PR(	SUBDIRECCION DE PROGRAMAS Y PROYECTI	PROYECTISTA "A"	Baja	17/01/2024	15/06/2024	07:00:00 a. m.	04:00:00 p. m.	13983	13608	EVENTUAL			
192	HERNANDEZ	RODRIGUEZ	OCTAVIO	HERO811226M25	HERO811226HQTRDC07	COORD DE ALUMBRADO PUBLICO	COORD DE ALUMBRADO PUBLICO	AUXILIAR "A"	Baja	16/01/2024	15/06/2024	07:00:00 a. m.	04:00:00 p. m.	9088	8911	EVENTUAL			
193	SANCHEZ	MARTINEZ	OSCAR	SAMO830703TV5	SAMO830703HQTNRS07	COORD DE SERVICIOS GENERALES	COORD DE SERVICIOS GENERALES	AUXILIAR "B"	Baja	16/01/2024	15/06/2024	07:00:00 a. m.	04:00:00 p. m.	7774	7774	EVENTUAL			
194	ROJAS	GONZALEZ	ISAAC	ROGI800615F95	ROGI800615HMCJNS06	COORD DE SERVICIOS GENERALES	COORD DE SERVICIOS GENERALES	AUXILIAR "B"	Baja	16/01/2024	15/06/2024	07:00:00 a. m.	04:00:00 p. m.	7774	7634	EVENTUAL			
195	HILARIO	SALDAÑA	LEONEL	HISL050502UK0	HISL050502HQTLLNA8	COORD DE SERVICIOS GENERALES	COORD DE SERVICIOS GENERALES	AUXILIAR "B"	Baja	16/01/2024	15/06/2024	07:00:00 a. m.	04:00:00 p. m.	7774	7634	BASE			
196	REYES	GONZALEZ	URIEL	REGU930828BF0	REGU930828HQTYNR06	COORD DE RASTRO	COORD DE RASTRO	MATANCERO "B"	Baja	08/01/2024	31/05/2024	07:00:00 a. m.	04:00:00 p. m.	9088	9088	EVENTUAL			
197	PEÑA	RESENDIZ	DANIEL	PERD030702A91	PERD030702HQTXSNA7	COORD DE GIRAS Y EVENTOS	COORD DE GIRAS Y EVENTOS	AUXILIAR "A"	Baja	10/01/2024	15/06/2024	07:00:00 a. m.	04:00:00 p. m.	9220	8974	EVENTUAL			
198	SANCHEZ	YAÑEZ	AXEL	SAYA920408RC0	SAYA920408HQTNXX02	COORD DE COMUNICACION SOCIAL	COORD DE COMUNICACION SOCIAL	AUXILIAR ADMINISTRATIVO	Baja	11/01/2024	15/06/2024	07:00:00 a. m.	04:00:00 p. m.	11400	11146	EVENTUAL			
199	ORTIZ	SANCHEZ	BIBIANA	OISB940831NV4	OISB940831MQTRNB00	COORD DE SERVICIO MEDICO	COORD DE SERVICIO MEDICO	AUXILIAR DE UNIDAD MEDIC	Baja	23/01/2024	15/06/2024	07:00:00 a. m.	04:00:00 p. m.	17110	16554	EVENTUAL			
265	DE JESUS	UGALDE	MARIA MAGDALENA	JEUM040507B1A	JEUM040507MQTSGGA2	COORD TECNICA	COORD TECNICA	AUXILIAR "A"	Baja	20/06/2024	31/07/2024	07:00:00 a. m.	04:00:00 p. m.	9088	8911	EVENTUAL			
267	DE JULIAN	LIRA	GUSTAVO	JULG661228SI8	JULG661228HQTLRS05	DIRECCION DE DEPORTES	DIRECCION DE DEPORTES	AUXILIAR "B"	Baja	20/06/2024	20/08/2024	10:00:00 a. m.	06:00:00 p. m.	8250	8097	EVENTUAL			
271	ALDANA	GARCIA	MARCO ANTONIO	AAGM900202J26	AAGM900202HHGLRR06	COORD DE CULTURA	COORD DE CULTURA	COORD DE CENTRO CULTL	Baja	20/06/2024	31/07/2024	07:00:00 a. m.	04:00:00 p. m.	17167	16608	EVENTUAL			

AMEALCO DE BONFIL

PLANTILLA MUNICIPIO DE AMEALCO DE BONFIL, QRO.
CARGA DATOS DE PERSONAL DE BASE, CONFIANZA Y EVENTUALES

INFORME DE AVANCE DE GESTION FINANCIERA SEPTIEMBRE 2024

Amealco

EMPLEADO												HORARIO (JORNADA LABORAL)		SUELDO MENSUAL		TIPO DE PLANTILLA		FUENTE DE FINANCIAMIENTO	
NUMERO DE EMPLEADO	PRIMER APELLIDO	SEGUNDO APELLIDO	NOMBRE (S)	RFC (13 caracteres Alfanumericos)	CURP (18 caracteres alfanumericos)	NOMBRE DE LA DEPENDENCIA	NOMBRE DEL CENTRO DE ADSCRIPCION	PUESTO	ESTATUS (1 caracter A:Activo I:Inactivo)	FECHA INGRESO (aaaammdd)	FECHA BAJA (aaaammdd) si estatus = I	HORA ENTRADA (hh24:mm)	HORA SALIDA (hh24:mm)	BRUTO (######.##)	NETO (######.##)	TIPO DE PERSONAL (CONFIANZA, BASE, EVENTUAL, U OTRO)	DESCRIPCION EN CASO QUE EL TIPO SEA "OTRO")	CLAVE	DESCRIPCIÓN
297	ARIAS	MORALES	JUANA	AIMJ700717F15	AIMJ700717MMNRRN00	DIRECCION DE TURISMO	DIRECCION DE TURISMO	AUXILIAR "A"	Baja	20/06/2024	30/06/2024	10:00:00 a. m.	06:00:00 p. m.	9721	9721	EVENTUAL			
300	ARCINIEGA	HERNANDEZ	ROSA MARIA	AIHR9702016J1	AIHR970201MQTRRS00	COORD TECNICA	COORD TECNICA	AUXILIAR "A"	Baja	16/01/2024	15/06/2024	07:00:00 a. m.	04:00:00 p. m.	10000	10215	EVENTUAL			
301	ZAMORA	MIRANDA	ABIGAIL	ZAMA990124E17	ZAMA990124MQTMRB00	DIRECCION DE FINANZAS	DIRECCION DE FINANZAS	CAJERA	Baja	01/02/2024	15/06/2024	07:00:00 a. m.	04:00:00 p. m.	9113	8761	EVENTUAL			
302	ANGELES	CHAVEZ	MARIELA	AECM9104167D8	AECM910416MQTNHR19	DIRECCION DE DESARROLLO SOCIAL	DIRECCION DE DESARROLLO SOCIAL	RESPONSABLE CCA	Baja	01/02/2024	31/05/2024	07:00:00 a. m.	04:00:00 p. m.	9268	9086	BASE			
303	GARCIA	SANTIAGO	DIANA CRISTINA	GASD980110EJA	GASD980110MQTRNN06	COORD DE SERVICIO MEDICO	COORD DE SERVICIO MEDICO	AUXILIAR ADMINISTRATIVO	Baja	01/02/2024	15/06/2024	07:00:00 a. m.	04:00:00 p. m.	9081	8846	EVENTUAL			
304	JIMENEZ	ROSALES	JORGE ANTONIO	JIRJ920306671	JIRJ920306HMCMSR08	COORD DE SERVICIO MEDICO	COORD DE SERVICIO MEDICO	AUXILIAR DE UNIDAD MEDIC	Baja	01/02/2024	15/06/2024	07:00:00 a. m.	04:00:00 p. m.	17110	16554	EVENTUAL			
305	CHAVEZ	FRANCISCO	JESUS	CAFJ991217GT2	CAFJ991217HQTHRS00	DIRECCION DE DESARROLLO SOCIAL	DIRECCION DE DESARROLLO SOCIAL	SUPERVISOR DE CONSTRUC	Baja	03/02/2024	15/06/2024	07:00:00 a. m.	04:00:00 p. m.	13578	13222	EVENTUAL			
306	SAAVEDRA	YAÑEZ	FRANCISCO JAVIER	SAYF780703MH7	SAYF780703HQTVXR02	COORD DE CULTURA	COORD DE CULTURA	INSTRUCTOR DE HUAPANGO	Baja	22/01/2024	15/06/2024	07:00:00 a. m.	04:00:00 p. m.	7572	7456	EVENTUAL			
307	NAVARRETE	GARCIA	JORGE	NAGJ820918IH4	NAGJ820918HQTVRR05	COORD DE RASTRO	COORD DE RASTRO	AUXILIAR "A"	Baja	16/02/2024	15/06/2024	03:00:00 a. m.	10:00:00 a. m.	9088	8911	EVENTUAL			
308	PEREZ	CHAVEZ	JOSE GUADALUPE	PECG060124F95	PECG060124HQTRHDA5	COORD DE ALUMBRADO PUBLICO	COORD DE ALUMBRADO PUBLICO	AUXILIAR "A"	Baja	26/02/2024	15/06/2024	07:00:00 a. m.	04:00:00 p. m.	9088	9088	EVENTUAL			
309	PIOQUINTO	MATEO	GRACIELA	PIMG820627DGA	PIMG820627MQTQTR03	DELEGACION	DELEGACION	AUXILIAR REG CIVIL DELEG.	Baja	07/03/2024	15/06/2024	07:00:00 a. m.	04:00:00 p. m.	7645	8097	EVENTUAL			
310	RUIZ	COLIN	JESUS MANUEL	RUCJ000515424	RUCJ000515HQTZLSA6	COORD DE SERVICIO MEDICO	COORD DE SERVICIO MEDICO	ASISTENTE MEDICO	Baja	01/03/2024	15/06/2024	07:00:00 a. m.	04:00:00 p. m.	9081	8904	EVENTUAL			
311	FLORES	RAYMUNDO	YESENIA	FORY960914D95	FORY960914MQTLYS06	DIRECCION DE DESARROLLO SOCIAL	DIRECCION DE DESARROLLO SOCIAL	RESPONSABLE CCA	Baja	01/03/2024	15/06/2024	07:00:00 a. m.	04:00:00 p. m.	9268	9086	EVENTUAL			
312	FLORES	ALEJO	SANTOS	FOAS030418P41	FOAS030418HQTLLNA2	COORD DE SERVICIOS GENERALES	COORD DE SERVICIOS GENERALES	AUXILIAR "B"	Baja	04/03/2024	15/06/2024	07:00:00 a. m.	04:00:00 p. m.	7774	7634	EVENTUAL			
313	DURAN	MONROY	BRIAN	DUMB030612H57	DUMB030612HQTRNRA8	COORD DE ASEO PUBLICO	COORD DE ASEO PUBLICO	AUXILIAR "B"	Baja	04/03/2024	15/06/2024	03:00:00 a. m.	10:00:00 a. m.	7774	7774	EVENTUAL			
314	ANTONIO	MARTINEZ	MONICA	AOMM010118CM0	AOMM010118MMCNRNA9	DELEGACION	DELEGACION	AUXILIAR "B"	Baja	21/03/2024	15/06/2024	07:00:00 a. m.	04:00:00 p. m.	8250	8097	EVENTUAL			
315	GARCIA	ANAYA	ARLET	GAAA060310FI3	GAAA060310MQTRNRA0	COORD DE SERVICIOS GENERALES	COORD DE SERVICIOS GENERALES	AUXILIAR "A"	Baja	13/03/2024	15/06/2024	07:00:00 a. m.	04:00:00 p. m.	10430	10215	BASE			
316	MONDRAGON	ESPINOZA	MIGUEL ANGEL	MOEM750505JC5	MOEM750505HDFNSG08	COORD DE SERVICIOS GENERALES	COORD DE SERVICIOS GENERALES	AUXILIAR "A"	Baja	01/05/2024	31/05/2024	07:00:00 a. m.	04:00:00 p. m.	9220	9039	BASE			
317	CUELLAR	PEREZ	IVAN SAUL	CUPI971012KU3	CUPI971012HQTLRV06	COORD DE COMUNICACION SOCIAL	COORD DE COMUNICACION SOCIAL	AUXILIAR ADMINISTRATIVO	Baja	16/03/2024	15/06/2024	07:00:00 a. m.	04:00:00 p. m.	11400	11400	EVENTUAL			
318	GARCIA	RODRIGUEZ	EDGAR ARTURO	GARE830418MY9	GARE830418HDFRDD09	COORD DE ALUMBRADO PUBLICO	COORD DE ALUMBRADO PUBLICO	COORD DE ALUMBRADO PU	Baja	01/05/2024	15/06/2024	07:00:00 a. m.	04:00:00 p. m.	13000	12673	EVENTUAL			
319	COLIN	RODRIGUEZ	ELIAS	CORE770330558	CORE771230HQTLDL01	COORD DE SERVICIOS GENERALES	COORD DE SERVICIOS GENERALES	AUXILIAR "B"	Baja	19/03/2024	15/06/2024	07:00:00 a. m.	04:00:00 p. m.	7774	7634	EVENTUAL			
320	PEREZ	GONZALEZ	NINA YAMILE	PEGN970425J7	PEGN970425MQTRNN01	DELEGACION	DELEGACION	AUXILIAR REG CIVIL DELEG.	Baja	01/04/2024	15/06/2024	07:00:00 a. m.	04:00:00 p. m.	7645	8097	EVENTUAL			
321	ALDANA	GARCIA	MARCO ANTONIO	AAGM900202JJ6	AAGM900202HHGLRR06	COORD DE CULTURA	COORD DE CULTURA	COORD DE CENTRO CULTL	Baja	04/04/2024	15/06/2024	07:00:00 a. m.	04:00:00 p. m.	17167	16608	EVENTUAL			
323	SOTO	ZEPEDA	ROSALIA	SOZR990701N1	SOZR990701MQTTPS02	DIRECCION DE OBRAS PUB Y DES URB	DIRECCION DE OBRAS PUB Y DES URBANO	AUXILIAR "A"	Baja	16/04/2024	31/05/2024	07:00:00 a. m.	04:00:00 p. m.	10494	10277	BASE			
324	CRUZ	LUGO	GERARDO	CULG910918DR5	CULG910918HMCRGR01	COORD DE SERVICIOS GENERALES	COORD DE SERVICIOS GENERALES	AUX OPERATIVO "A"	Baja	22/04/2024	15/06/2024	07:00:00 a. m.	04:00:00 p. m.	11400	11400	EVENTUAL			
326	OLMOS	ORTEGA	GAUDENCIO	OOOG550116MQ9	OOOG550116HQTLRD04	COORD DE SERVICIOS GENERALES	COORD DE SERVICIOS GENERALES	AUXILIAR "B"	Baja	18/04/2024	15/06/2024	07:00:00 a. m.	04:00:00 p. m.	7774	7634	EVENTUAL			
327	CRUZ	AGUSTIN	MARIA DEL CARMEN	CUAC570714NL1	CUAC570714MQTRGR00	COORD DE SERVICIOS GENERALES	COORD DE SERVICIOS GENERALES	AUXILIAR "B"	Baja	25/04/2024	15/06/2024	07:00:00 a. m.	04:00:00 p. m.	7774	7634	EVENTUAL			
328	DE JESUS	FUERTES	CLAUDIA	JEFC840707AB9	JEFC840707MQTSRL01	COORD DE SERVICIOS GENERALES	COORD DE SERVICIOS GENERALES	AUXILIAR "B"	Baja	24/04/2024	15/06/2024	07:00:00 a. m.	04:00:00 p. m.	7774	7634	EVENTUAL			
329	CAMACHO	OSORNIO	JUAN	CAOJ810812327	CAOJ810812HQTMSN08	COORD DE SERVICIOS GENERALES	COORD DE SERVICIOS GENERALES	AUXILIAR "B"	Baja	19/04/2024	06/06/2024	07:00:00 a. m.	04:00:00 p. m.	7774	7774	EVENTUAL			
330	LICEA	DIONISIO	JESUS	LIDJ031118N8	LIDJ031111HQTCNSA8	COORD DE SERVICIOS GENERALES	COORD DE SERVICIOS GENERALES	AUXILIAR "B"	Baja	24/04/2024	31/05/2024	07:00:00 a. m.	04:00:00 p. m.	7774	7774	EVENTUAL			
331	DIONISIO	GUILLERMO	MA. CARMEN	DIGC690301ST9	DIGC690301MQTNLR03	COORD DE SERVICIOS GENERALES	COORD DE SERVICIOS GENERALES	AUXILIAR "B"	Baja	24/04/2024	15/06/2024	07:00:00 a. m.	04:00:00 p. m.	7774	7634	EVENTUAL			
332	PASCUAL	VICTORIANO	SANTIAGO	PAVS020725671	PAVS020725MQTSCNA9	COORD DE SERVICIOS GENERALES	COORD DE SERVICIOS GENERALES	AUXILIAR "B"	Baja	24/04/2024	15/06/2024	07:00:00 a. m.	04:00:00 p. m.	7774	7634	EVENTUAL			
333	DE JESUS	CRUZ	FABIAN	JECF900226PW0	JECF900226HQTSRB06	COORD DE SERVICIOS GENERALES	COORD DE SERVICIOS GENERALES	AUXILIAR "B"	Baja	24/04/2024	15/06/2024	07:00:00 a. m.	04:00:00 p. m.	7774	7634	EVENTUAL			
335	RUIZ	RUIZ	GABRIELA	RURG980408TR3	RURG980408MQTZZB03	SECRETARIA PARTICULAR	SECRETARIA PARTICULAR	AUXILIAR "A"	Baja	02/05/2024	31/05/2024	07:00:00 a. m.	04:00:00 p. m.	8900	8900	EVENTUAL			
344	MARTINEZ	ANAYA	DELIA	MAAD8709058Y4	MAAD870905MMCRNL05	DIRECCION DE OBRAS PUB Y DES URB	DIRECCION DE OBRAS PUB Y DES URBANO	AUXILIAR ADMINISTRATIVO	Baja	20/06/2024	06/07/2024	07:00:00 a. m.	04:00:00 p. m.	14227	14227	EVENTUAL			
350	CANO	ROMERO	SAMUEL	CARS970305SY4	CARS970305HQTNMM02	SUBDIRECCION DE PROGRAMAS Y PR(	SUBDIRECCION DE PROGRAMAS Y PROYECTO	PROYECTISTA "A"	Baja	20/06/2024	19/07/2024	07:00:00 a. m.	04:00:00 p. m.	13983	13608	EVENTUAL			
352	PEÑA	ALCANTAR	ARMANDO	PEAA800126JX4	PEAA800126HQTXLR04	COORD DE ALUMBRADO PUBLICO	COORD DE ALUMBRADO PUBLICO	AUXILIAR DE ELECTRICISTA	Baja	20/06/2024	31/07/2024	07:00:00 a. m.	04:00:00 p. m.	9870	9671	EVENTUAL			
361	MONTERO	RESENDIZ	MISAEL	MORM980626GN7	MORM980626HGTNSS05	COORD DE ASEO PUBLICO	COORD DE ASEO PUBLICO	COORD DE ASEO PUBLICO	Baja	20/06/2024	30/06/2024	07:00:00 a. m.	02:00:00 p. m.	11394	11394	EVENTUAL			
363	FERNANDO	MIRANDA	RAUL	FEMR640831AMA	FEMR640831HQTRRL07	COORD DE ASEO PUBLICO	COORD DE ASEO PUBLICO	AUX. OPERATIVO "B"	Baja	20/06/2024	15/07/2024	07:00:00 a. m.	02:00:00 p. m.	8900	8787	EVENTUAL			
382	COLIN	RODRIGUEZ	ELIAS	CORE770330558	CORE771230HQTLDL01	COORD DE SERVICIOS GENERALES	COORD DE SERVICIOS GENERALES	AUXILIAR "B"	Baja	20/06/2024	15/08/2024	07:00:00 a. m.	04:00:00 p. m.	7774	7634	EVENTUAL			
387	ROJAS	GONZALEZ	ISAAC	ROGI800615F95	ROGI800615HMCJNS06	COORD DE SERVICIOS GENERALES	COORD DE SERVICIOS GENERALES	AUXILIAR "B"	Baja	20/06/2024	31/08/2024	07:00:00 a. m.	04:00:00 p. m.	7774	7634	EVENTUAL			
421	VAZQUEZ	CAYETANO	ISMAEL	VACI760410A64	VACI760410HQTZYS00	DELEGACION	DELEGACION	CONSERJE	Baja	20/06/2024	30/06/2024	07:00:00 a. m.	04:00:00 p. m.	7774	7774	EVENTUAL			
1936	RODRIGUEZ	HERNANDEZ	JUAN RAMON	ROHJ910407Q10	ROHJ910407HJCDRN01	DIRECCION DE ADMINISTRACION	DIRECCION DE ADMINISTRACION	AUXILIAR "B"	Baja	16/10/2023	31/03/2024	07:00:00 a. m.	04:00:00 p. m.	7274	7438	EVENTUAL			
1942	ALDANA	GARCIA	MARCO ANTONIO	AAGM900202JJ6	AAGM900202HHGLRR06	COORD DE CULTURA	COORD DE CULTURA	COORD DE CENTRO CULTL	Baja	04/12/2023	31/03/2024	07:00:00 a. m.	04:00:00 p. m.	17167	16608	EVENTUAL			

AMEALCO DE BONFIL

PLANTILLA MUNICIPIO DE AMEALCO DE BONFIL, QRO.
CARGA DATOS DE PERSONAL DE BASE, CONFIANZA Y EVENTUALES

INFORME DE AVANCE DE GESTION FINANCIERA SEPTIEMBRE 2024

Amealco

EMPLEADO												HORARIO (JORNADA LABORAL)		SUELDO MENSUAL		TIPO DE PLANTILLA		FUENTE DE FINANCIAMIENTO	
NÚMERO DE EMPLEADO	PRIMER APELLIDO	SEGUNDO APELLIDO	NOMBRE (S)	RFC (13 caracteres Alfanumericos)	CURP (18 caracteres alfanumericos)	NOMBRE DE LA DEPENDENCIA	NOMBRE DEL CENTRO DE ADSCRIPCION	PUESTO	ESTATUS (1 caracter A:Activo I:Inactivo)	FECHA INGRESO (aaaammdd)	FECHA BAJA (aaaammdd) si estatus = I	HORA ENTRADA (hh24:mm)	HORA SALIDA (hh24:mm)	BRUTO (########.##)	NETO (########.##)	TIPO DE PERSONAL (CONFIANZA, BASE, EVENTUAL U OTRO)	DESCRIPCION (EN CASO QUE EL TIPO SEA "OTRO")	CLAVE	DESCRIPCION
45	ESPARZA	ESTRADA	ANTONIO	EAEA710930307	EAEA710930HQTSSN09	DIRECCION DE SEG PUB Y TRANSITO M	DIRECCION DE SEG PUB Y TRANSITO MPAL	POLICIA PREVENTIVO	Reingreso	01/10/2004		07:00:00 a. m.	07:00:00 a. m.	12912	12557	BASE			
59	REYES	CORDOBA	ROCIO	RECR780828KP3	RECR780828MQTYRC06	DIRECCION DE SEG PUB Y TRANSITO M	DIRECCION DE SEG PUB Y TRANSITO MPAL	POLICIA TERCERO	Baja	21/04/1999	31/05/2024	07:00:00 a. m.	07:00:00 a. m.	16365	16365	BASE			
65	GARCIA	GONZALEZ	VALENTE	GAGV5905217X1	GAGV590521HQTRNL05	COORD DE PROTECCION CIVIL	COORD DE PROTECCION CIVIL	OFICIAL DE PROTECCION C	Alta	03/02/2000		07:00:00 a. m.	07:00:00 a. m.	9462	9219	BASE			
66	MONTOYA	GARCIA	FERNANDO	MOGF741205255	MOGF741205HQTNRR03	DIRECCION DE SEG PUB Y TRANSITO M	DIRECCION DE SEG PUB Y TRANSITO MPAL	POLICIA PREVENTIVO	Alta	03/03/2001		07:00:00 a. m.	07:00:00 a. m.	12912	12546	BASE			
72	GONZALEZ	GREGORIO	GREGORIO	GOGG7609039F0	GOGG760903HQTNRR03	DIRECCION DE SEG PUB Y TRANSITO M	DIRECCION DE SEG PUB Y TRANSITO MPAL	POLICIA PREVENTIVO	Reingreso	01/12/2000		07:00:00 a. m.	07:00:00 a. m.	12912	12546	BASE			
74	CORREA	CAMACHO	J. SOSTENES	COCJ730117GB5	COCS730117HQTRMS01	DIRECCION DE SEG PUB Y TRANSITO M	DIRECCION DE SEG PUB Y TRANSITO MPAL	POLICIA PREVENTIVO	Baja	16/04/2003	13/06/2024	07:00:00 a. m.	07:00:00 a. m.	12912	12912	BASE			
170	GARCIA	BOLAÑOS	OMAR	GABO830412HP0	GABO830412HQTRLM03	DIRECCION DE SEG PUB Y TRANSITO M	DIRECCION DE SEG PUB Y TRANSITO MPAL	POLICIA TERCERO	Alta	05/03/2005		07:00:00 a. m.	07:00:00 a. m.	16365	15814	BASE			
171	SERRANO	FUERTES	LUCIO	SEFL811020IW3	SEFL811020HQTRRC05	COORD DE PROTECCION CIVIL	COORD DE PROTECCION CIVIL	OFICIAL DE PROTECCION C	Alta	01/07/2006		07:00:00 a. m.	07:00:00 a. m.	9462	9229	BASE			
272	MONTOYA	GARCIA	FERMIN	MOGF760506UL9	MOGF760506HQTNRR07	DIRECCION DE SEG PUB Y TRANSITO M	DIRECCION DE SEG PUB Y TRANSITO MPAL	POLICIA PREVENTIVO	Alta	16/04/2003		07:00:00 a. m.	07:00:00 a. m.	12912	12546	BASE			
295	GONZALEZ	MORALES	JOSE CAYETANO VICTORIC	GOMJ610807FK3	GOMC610807HPLNRY01	DIRECCION DE SEG PUB Y TRANSITO M	DIRECCION DE SEG PUB Y TRANSITO MPAL	POLICIA PREVENTIVO	Alta	16/04/2007		07:00:00 a. m.	07:00:00 a. m.	12912	12557	BASE			
304	TREJO	LORENZO	JERONIMO	TELJ790720JN7	TELJ790720HQTRRR08	DIRECCION DE SEG PUB Y TRANSITO M	DIRECCION DE SEG PUB Y TRANSITO MPAL	POLICIA TERCERO	Alta	15/12/2006		07:00:00 a. m.	07:00:00 a. m.	16365	15336	BASE			
311	HERNANDEZ	CHAVEZ	ANDRES	HECA7411103B5	HECA741110HQTRHN09	DIRECCION DE SEG PUB Y TRANSITO M	DIRECCION DE SEG PUB Y TRANSITO MPAL	POLICIA TERCERO	Alta	02/02/2004		07:00:00 a. m.	07:00:00 a. m.	16365	15801	BASE			
313	ATANASIO	VALDEZ	FRUCTUOSO GUSTAVO	AAVF830723H21	AAVF830723HQTLLR05	DIRECCION DE SEG PUB Y TRANSITO M	DIRECCION DE SEG PUB Y TRANSITO MPAL	POLICIA RESP. DE TURNO	Alta	01/08/2005		07:00:00 a. m.	07:00:00 a. m.	12912	12557	BASE			
374	BOLAÑOS	NAVA	MARTIN	BONM650214M96	BONM650214HQTLVR00	DIRECCION DE SEG PUB Y TRANSITO M	DIRECCION DE SEG PUB Y TRANSITO MPAL	POLICIA PREVENTIVO	Alta	01/06/2007		07:00:00 a. m.	07:00:00 a. m.	12912	12557	BASE			
378	SIXTO	SATURNINO	ISAAC	SISI650703RZ1	SISI650703HQTXTS03	DIRECCION DE SEG PUB Y TRANSITO M	DIRECCION DE SEG PUB Y TRANSITO MPAL	POLICIA PREVENTIVO	Baja	16/06/2007	04/06/2024	07:00:00 a. m.	07:00:00 a. m.	12912	12912	BASE			
381	CORTES	HERNANDEZ	SALVADOR ALEJANDRO	COHS780311PF4	COHS780311HDFRRL06	DIRECCION DE SEG PUB Y TRANSITO M	DIRECCION DE SEG PUB Y TRANSITO MPAL	POLICIA TERCERO	Alta	16/11/2007		07:00:00 a. m.	07:00:00 a. m.	16365	15814	BASE			
431	CORREA	LIZARDI	LEOPOLDO	COLL731115I4	COLL731115HQTRZP06	DIRECCION DE SEG PUB Y TRANSITO M	DIRECCION DE SEG PUB Y TRANSITO MPAL	POLICIA PREVENTIVO	Baja	01/10/2009	31/05/2024	07:00:00 a. m.	07:00:00 a. m.	12912	12912	BASE			
454	REFUGIO	MONTOYA	MA. REMEDIOS	REMR700930479	REMR700930MQTFNM01	DIRECCION DE SEG PUB Y TRANSITO M	DIRECCION DE SEG PUB Y TRANSITO MPAL	POLICIA TERCERO	Alta	16/11/2006		07:00:00 a. m.	07:00:00 a. m.	16365	15814	BASE			
518	GONZALEZ	LOA	ADOLFO	GOLA730818931	GOLA730818HQTNKD09	DIRECCION DE SEG PUB Y TRANSITO M	DIRECCION DE SEG PUB Y TRANSITO MPAL	POLICIA PREVENTIVO	Licencia	01/03/2010		07:00:00 a. m.	07:00:00 a. m.	13490	13490	BASE			
526	METODIO	REYES	JORGE	MERJ800205I52	MERJ800205HQTTYR05	COORD DE PROTECCION CIVIL	COORD DE PROTECCION CIVIL	OFICIAL DE PROTECCION C	Alta	16/01/2010		07:00:00 a. m.	07:00:00 a. m.	9462	9239	BASE			
527	VALDEZ	MAQUEDA	EMILIANO	VAME601128HN9	VAME601128HQTLQM09	DIRECCION DE SEG PUB Y TRANSITO M	DIRECCION DE SEG PUB Y TRANSITO MPAL	POLICIA PREVENTIVO	Alta	17/11/2009		07:00:00 a. m.	07:00:00 a. m.	12912	12568	BASE			
533	LUNA	GONZALEZ	JOSE LUIS	LUGL890506V14	LUGL890506HQTNNS07	COORD DE PROTECCION CIVIL	COORD DE PROTECCION CIVIL	OFICIAL DE PROTECCION C	Alta	17/01/2011		07:00:00 a. m.	07:00:00 a. m.	9462	9262	BASE			
537	ARMENTA	DOMINGUEZ	JOSE	AEDJ760819UE5	AEDJ760819HQTRMS04	DIRECCION DE SEG PUB Y TRANSITO M	DIRECCION DE SEG PUB Y TRANSITO MPAL	POLICIA TERCERO	Alta	01/08/2010		07:00:00 a. m.	07:00:00 a. m.	16365	15744	BASE			
704	ESTEBAN	VENTURA	JUAN	EEVJ840106LV2	EEVJ840106HQTSNN03	DIRECCION DE SEG PUB Y TRANSITO M	DIRECCION DE SEG PUB Y TRANSITO MPAL	POLICIA PREVENTIVO	Alta	01/11/2012		07:00:00 a. m.	07:00:00 a. m.	12912	12568	BASE			
707	JACINTO	SANTIAGO	JUAN CARLOS	JASJ940713QB4	JASJ940713HQTCNN01	DIRECCION DE SEG PUB Y TRANSITO M	DIRECCION DE SEG PUB Y TRANSITO MPAL	POLICIA PREVENTIVO	Alta	17/11/2015		07:00:00 a. m.	07:00:00 a. m.	12912	12578	BASE			
709	CAJIGA	GARCIA	ROGELIO	CAGR9011035Y1	CAGR901103HQTJRG02	DIRECCION DE SEG PUB Y TRANSITO M	DIRECCION DE SEG PUB Y TRANSITO MPAL	POLICIA PREVENTIVO	Alta	16/01/2016		07:00:00 a. m.	07:00:00 a. m.	12912	12578	BASE			
710	ALEJO	HILARIO	ANASTACIO	AEHA9004277K3	AEHA900427HQTLLN04	DIRECCION DE SEG PUB Y TRANSITO M	DIRECCION DE SEG PUB Y TRANSITO MPAL	POLICIA PREVENTIVO	Alta	05/11/2015		07:00:00 a. m.	07:00:00 a. m.	12912	12578	BASE			
712	ZALAZAR	VILLA	JUAN CARLOS	ZAVJ871010LN7	ZAVJ871010HQTLLN07	DIRECCION DE SEG PUB Y TRANSITO M	DIRECCION DE SEG PUB Y TRANSITO MPAL	POLICIA TERCERO	Alta	16/02/2018		07:00:00 a. m.	07:00:00 a. m.	16365	15362	BASE			
718	BARCENAS	MARQUEZ	RAFAEL	BAMR850421JM9	BAMR850421HQTRRF08	DIRECCION DE SEG PUB Y TRANSITO M	DIRECCION DE SEG PUB Y TRANSITO MPAL	POLICIA TERCERO	Alta	16/06/2012		07:00:00 a. m.	07:00:00 a. m.	16365	15744	BASE			
737	HERNANDEZ	SIMON	ARTURO	HESA921011H58	HESA921011HQTRMR02	DIRECCION DE SEG PUB Y TRANSITO M	DIRECCION DE SEG PUB Y TRANSITO MPAL	POLICIA PREVENTIVO	Baja	14/10/2016	15/05/2024	07:00:00 a. m.	07:00:00 a. m.	12912	12912	BASE			
738	MONTOYA	GARCIA	AIDE	MOGA8504051W2	MOGA850405MQTNRD06	DIRECCION DE SEG PUB Y TRANSITO M	DIRECCION DE SEG PUB Y TRANSITO MPAL	POLICIA PREVENTIVO	Alta	25/09/2017		07:00:00 a. m.	07:00:00 a. m.	12912	12578	BASE			
740	MONDRAGON	RUIZ	NALLELY	MORN920612E24	MORN920612MQTNZL03	DIRECCION DE SEG PUB Y TRANSITO M	DIRECCION DE SEG PUB Y TRANSITO MPAL	POLICIA PREVENTIVO	Reingreso	08/10/2016		07:00:00 a. m.	07:00:00 a. m.	12912	12578	BASE			
741	HERNANDEZ	ALTAMIRANO	ROBERTO	HEAR9406069V2	HEAR940606HQTRLB06	DIRECCION DE SEG PUB Y TRANSITO M	DIRECCION DE SEG PUB Y TRANSITO MPAL	POLICIA PREVENTIVO	Reingreso	14/10/2016		07:00:00 a. m.	07:00:00 a. m.	12912	12578	BASE			
760	RIVERA	DE JESUS	AURELIO	RIJA900702S98	RIJA900702HQTVSR00	DIRECCION DE SEG PUB Y TRANSITO M	DIRECCION DE SEG PUB Y TRANSITO MPAL	POLICIA PREVENTIVO	Alta	17/03/2017		07:00:00 a. m.	07:00:00 a. m.	12912	12578	BASE			
762	RUIZ	ZUÑIGA	ADAN	RUZA9402117E4	RUZA940211HMCZXD07	DIRECCION DE SEG PUB Y TRANSITO M	DIRECCION DE SEG PUB Y TRANSITO MPAL	POLICIA PREVENTIVO	Alta	01/05/2018		07:00:00 a. m.	07:00:00 a. m.	12912	12578	BASE			
766	GARCIA	MONDRAGON	LILIANA	GAML951224P50	GAML951224MQTRNL04	DIRECCION DE SEG PUB Y TRANSITO M	DIRECCION DE SEG PUB Y TRANSITO MPAL	POLICIA PREVENTIVO	Alta	08/02/2018		07:00:00 a. m.	07:00:00 a. m.	12912	12578	BASE			
778	HIDALGO	IBARRA	JOSE DE JESUS	HIIJ930902N22	HIIJ930902HCSDBS03	DIRECCION DE SEG PUB Y TRANSITO M	DIRECCION DE SEG PUB Y TRANSITO MPAL	POLICIA PREVENTIVO	Alta	08/04/2019		07:00:00 a. m.	07:00:00 a. m.	12912	12578	BASE			
804	FLORES	RICARDO	MAURICIO	FORM9801298P2	FORM980129HQTLCR03	DIRECCION DE SEG PUB Y TRANSITO M	DIRECCION DE SEG PUB Y TRANSITO MPAL	POLICIA PREVENTIVO	Alta	03/06/2019		07:00:00 a. m.	07:00:00 a. m.	12912	12578	BASE			
805	METODIO	REYES	ADOLFO	MERA901117HC3	MERA901117HQTYD02	DIRECCION DE SEG PUB Y TRANSITO M	DIRECCION DE SEG PUB Y TRANSITO MPAL	POLICIA PREVENTIVO	Alta	13/03/2017		07:00:00 a. m.	07:00:00 a. m.	12912	12578	BASE			
806	MONDRAGON	RODRIGUEZ	GUADALUPE	MORG920912MM3	MORG920912MQTNDD01	DIRECCION DE SEG PUB Y TRANSITO M	DIRECCION DE SEG PUB Y TRANSITO MPAL	POLICIA PREVENTIVO	Alta	14/11/2019		07:00:00 a. m.	07:00:00 a. m.	12912	12520	BASE			
807	MIRANDA	FUERTES	CARLOS	MIFC681104RL7	MIFC681104HQTRRR00	COORD DE PROTECCION CIVIL	COORD DE PROTECCION CIVIL	OFICIAL DE PROTECCION C	Alta	19/04/2021		07:00:00 a. m.	07:00:00 a. m.	9462	9274	BASE			
820	CAJIGA	GARCIA	RAMIRO	CAGR990509170	CAGR990509HQTJRM01	DIRECCION DE SEG PUB Y TRANSITO M	DIRECCION DE SEG PUB Y TRANSITO MPAL	POLICIA PREVENTIVO	Alta	04/11/2020		07:00:00 a. m.	07:00:00 a. m.	12912	12589	BASE			
821	VARELA	GARCIA	JOSE ANDRES	VAGA990415CG7	VXGA990415HQTRRN02	DIRECCION DE SEG PUB Y TRANSITO M	DIRECCION DE SEG PUB Y TRANSITO MPAL	POLICIA PREVENTIVO	Alta	04/11/2020		07:00:00 a. m.	07:00:00 a. m.	12912	12589	BASE			
832	MORALES	LOPEZ	GERARDO ALBERTO	MOLG7304084Z6	MOLG730408HQTRPR07	DIRECCION DE SEG PUB Y TRANSITO M	DIRECCION DE SEG PUB Y TRANSITO MPAL	DIRECTOR SEG PUB TRAN I	Alta	01/10/2021		N/A	N/A	35359	33132	BASE			

AMEALCO DE BONFIL
Amealco

PLANTILLA MUNICIPIO DE AMEALCO DE BONFIL, QRO.
CARGA DATOS DE PERSONAL DE BASE, CONFIANZA Y EVENTUALES

INFORME DE AVANCE DE GESTION FINANCIERA SEPTIEMBRE 2024

Amealco

EMPLEADO												HORARIO (JORNADA LABORAL)		SUELDO MENSUAL		TIPO DE PLANTILLA		FUENTE DE FINANCIAMIENTO	
NÚMERO DE EMPLEADO	PRIMER APELLIDO	SEGUNDO APELLIDO	NOMBRE (S)	RFC (13 caracteres Alfanumericos)	CURP (18 caracteres alfanumericos)	NOMBRE DE LA DEPENDENCIA	NOMBRE DEL CENTRO DE ADSCRIPCION	PUESTO	ESTATUS (1 caracter A Activo (Inactivo)	FECHA INGRESO (aaaammdd)	FECHA BAJA (aaaammdd) si estatus = I	HORA ENTRADA (hh24:mm)	HORA SALIDA (hh24:mm)	BRUTO (########.##)	NETO (########.##)	TIPO DE PERSONAL (CONFIANZA, BASE, EVENTUAL U OTRO)	DESCRIPCION (EN CASO QUE EL TIPO SEA "OTRO")	CLAVE	DESCRIPCION
857	LUCIANO	FLORES	ESTEBAN	LUFE6509127B1	LUFE650912HQTCLS03	COORD DE PROTECCION CIVIL	COORD DE PROTECCION CIVIL	COORD DE PROT CIVIL	Alta	01/10/2021		07:00:00 a. m.	07:00:00 a. m.	15241	14618	BASE			
865	CAMACHO	HERNANDEZ	DANIELA	CAHD031211I21	CAHD031211MQTMRNA9	DIRECCION DE SEG PUB Y TRANSITO M	DIRECCION DE SEG PUB Y TRANSITO MPAL	POLICIA PREVENTIVO	Alta	01/01/2023		07:00:00 a. m.	07:00:00 a. m.	12912	12589	BASE			
867	MONTOYA	LUNA	FERNANDO	MOLF001118LH8	MOLF001118HQTNNRA7	DIRECCION DE SEG PUB Y TRANSITO M	DIRECCION DE SEG PUB Y TRANSITO MPAL	POLICIA PREVENTIVO	Alta	01/01/2023		07:00:00 a. m.	07:00:00 a. m.	12912	12589	BASE			
868	PEÑA	RIVERA	ITZEL	PERI960209F56	PERI960209MMCXVT09	DIRECCION DE SEG PUB Y TRANSITO M	DIRECCION DE SEG PUB Y TRANSITO MPAL	POLICIA PREVENTIVO	Alta	01/01/2023		07:00:00 a. m.	07:00:00 a. m.	12912	12589	BASE			
869	MONTOYA	SERRANO	LUIS ANGEL	MOSL021114KA9	MOSL021114HQTNRSA6	DIRECCION DE SEG PUB Y TRANSITO M	DIRECCION DE SEG PUB Y TRANSITO MPAL	POLICIA PREVENTIVO	Alta	01/01/2023		07:00:00 a. m.	07:00:00 a. m.	12912	12589	BASE			
870	FLORES	GUILLERMO	AARON	FOGA000208BJ3	FOGA000208HQTLLRA7	DIRECCION DE SEG PUB Y TRANSITO M	DIRECCION DE SEG PUB Y TRANSITO MPAL	POLICIA PREVENTIVO	Alta	01/01/2023		07:00:00 a. m.	07:00:00 a. m.	12912	12589	BASE			
871	FERMIN	VENTURA	DAVID	FEVD990115HS6	FEVD990115HMCRNV06	DIRECCION DE SEG PUB Y TRANSITO M	DIRECCION DE SEG PUB Y TRANSITO MPAL	POLICIA PREVENTIVO	Alta	01/01/2023		07:00:00 a. m.	07:00:00 a. m.	12912	12589	BASE			
872	GONZALEZ	CESAREO	EVA MALINI	GOCE881211H9A	GOCE881211MMCNSV07	DIRECCION DE SEG PUB Y TRANSITO M	DIRECCION DE SEG PUB Y TRANSITO MPAL	POLICIA PREVENTIVO	Alta	01/01/2023		07:00:00 a. m.	07:00:00 a. m.	12912	12589	BASE			
873	GONZALEZ	RICARDO	ROGELIO	GORR980107184	GORR980107HQTNCG09	DIRECCION DE SEG PUB Y TRANSITO M	DIRECCION DE SEG PUB Y TRANSITO MPAL	POLICIA PREVENTIVO	Alta	01/01/2023		07:00:00 a. m.	07:00:00 a. m.	12912	12589	BASE			
874	JIMENEZ	LOPEZ	TANIA CRISTINA	JILT980402W0	JILT980402MQRMPN08	DIRECCION DE SEG PUB Y TRANSITO M	DIRECCION DE SEG PUB Y TRANSITO MPAL	POLICIA PREVENTIVO	Alta	01/01/2023		07:00:00 a. m.	07:00:00 a. m.	12912	12589	BASE			
883	CORREA	SANCHEZ	EDITH	COSE890310EA0	COSE890310MQTRND07	DIRECCION DE SEG PUB Y TRANSITO M	DIRECCION DE SEG PUB Y TRANSITO MPAL	POLICIA PREVENTIVO	Alta	16/06/2023		07:00:00 a. m.	07:00:00 a. m.	12912	12589	BASE			
884	ESPINOSA	GARCIA	MARIA BELEN	EIGB910924UT6	EIGB910924MQTSRL02	DIRECCION DE SEG PUB Y TRANSITO M	DIRECCION DE SEG PUB Y TRANSITO MPAL	POLICIA PREVENTIVO	Alta	16/06/2023		07:00:00 a. m.	07:00:00 a. m.	12912	12589	BASE			
885	GUILLERMO	JUAN	SERGIO	GUJS900930PA4	GUJS900930HQTLNR05	DIRECCION DE SEG PUB Y TRANSITO M	DIRECCION DE SEG PUB Y TRANSITO MPAL	POLICIA PREVENTIVO	Alta	16/06/2023		07:00:00 a. m.	07:00:00 a. m.	12912	12589	BASE			
886	RAMIREZ	RAMIREZ	ALICIA	RARA980829C85	RARA980829MQTMML03	DIRECCION DE SEG PUB Y TRANSITO M	DIRECCION DE SEG PUB Y TRANSITO MPAL	POLICIA PREVENTIVO	Alta	16/06/2023		07:00:00 a. m.	07:00:00 a. m.	12912	12589	BASE			
887	VIDAL	VEGA	BRANDON EDUARDO	VIVB941205IX7	VIVB941205HQTDGR06	DIRECCION DE SEG PUB Y TRANSITO M	DIRECCION DE SEG PUB Y TRANSITO MPAL	POLICIA PREVENTIVO	Alta	16/06/2023		07:00:00 a. m.	07:00:00 a. m.	12912	12589	BASE			
889	MARTINEZ	REYES	JOSUE	MARJ9809021F0	MARJ980902HQTRYS02	DIRECCION DE SEG PUB Y TRANSITO M	DIRECCION DE SEG PUB Y TRANSITO MPAL	POLICIA PREVENTIVO	Alta	01/11/2023		07:00:00 a. m.	07:00:00 a. m.	12912	12589	BASE			
890	FAUSTINO	GONZALEZ	ERNESTO	FAGE000207U22	FAGE000207HQTSNRA3	DIRECCION DE SEG PUB Y TRANSITO M	DIRECCION DE SEG PUB Y TRANSITO MPAL	POLICIA PREVENTIVO	Alta	01/11/2023		07:00:00 a. m.	07:00:00 a. m.	12912	12589	BASE			
900	FLORES	RICARDO	YESICA	FORY040926LX4	FORY040926MQTLCSA2	DIRECCION DE SEG PUB Y TRANSITO M	DIRECCION DE SEG PUB Y TRANSITO MPAL	POLICIA PREVENTIVO	Alta	16/01/2024		07:00:00 a. m.	07:00:00 a. m.	12912	12589	BASE			
901	MORALES	GUZMAN	ERIK	MOGE021101J5A	MOGE021101HQTRZRA2	DIRECCION DE SEG PUB Y TRANSITO M	DIRECCION DE SEG PUB Y TRANSITO MPAL	POLICIA PREVENTIVO	Alta	16/01/2024		07:00:00 a. m.	07:00:00 a. m.	12912	12589	BASE			
941	LADISLAO	MEJIA	BEATRIZ	LAMB020107MQTDJTA9	LAMB020107MQTDJTA9	DIRECCION DE SEG PUB Y TRANSITO M	DIRECCION DE SEG PUB Y TRANSITO MPAL	POLICIA PREVENTIVO	Alta	16/06/2024		07:00:00 a. m.	07:00:00 a. m.	12912	12589	BASE			
224	METODIO	MARCIAL	ADANEL	MEMA890927SN1	MEMA890927HHGTRD00	COORD DE PROTECCION CIVIL	COORD DE PROTECCION CIVIL	OFICIAL DE PROTECCION C	Alta	16/04/2024		07:00:00 a. m.	04:00:00 p. m.	9748	9551	EVENTUAL			
225	GARCIA	ARIAS	JESUS	GAAJ970429DA8	GAAJ970429HQTRRS01	COORD DE PROTECCION CIVIL	COORD DE PROTECCION CIVIL	OFICIAL DE PROTECCION C	Alta	24/04/2024		07:00:00 a. m.	04:00:00 p. m.	9748	9552	EVENTUAL			
226	NAVA	FLORES	YULIANA	NAFY030814QG7	NAFY030814MQTVLLA6	DIRECCION DE SEG PUB Y TRANSITO M	DIRECCION DE SEG PUB Y TRANSITO MPAL	AUXILIAR VIAL	Alta	29/04/2024		07:00:00 a. m.	07:00:00 a. m.	10018	9814	EVENTUAL			
227	NAVA	IGNACIO	SOFIA GUADALUPE	NAIS031212TC1	NAIS031212MQTVGFA8	DIRECCION DE SEG PUB Y TRANSITO M	DIRECCION DE SEG PUB Y TRANSITO MPAL	AUXILIAR VIAL	Alta	20/05/2024		07:00:00 a. m.	07:00:00 a. m.	10018	9814	EVENTUAL			
228	MATIAS	MARCELINO	ANTONIO	MAMA730117NH2	MAMA730117HQTTRN05	DIRECCION DE SEG PUB Y TRANSITO M	DIRECCION DE SEG PUB Y TRANSITO MPAL	AUXILIAR VIAL	Alta	03/06/2024		07:00:00 a. m.	07:00:00 a. m.	10016	9720	EVENTUAL			
230	ESTEBAN	GONZALEZ	AHUIZOTL	EEGA010908UNA	EEGA010908HQTSNHA7	DIRECCION DE SEG PUB Y TRANSITO M	DIRECCION DE SEG PUB Y TRANSITO MPAL	AUXILIAR VIAL	Alta	20/06/2024		07:00:00 a. m.	07:00:00 a. m.	10018	9814	EVENTUAL			
231	JIMENEZ	GARCIA	ANA LAURA	JIGA020619BA6	JIGA020619MQTMRNA7	DIRECCION DE SEG PUB Y TRANSITO M	DIRECCION DE SEG PUB Y TRANSITO MPAL	AUXILIAR VIAL	Alta	20/06/2024		07:00:00 a. m.	07:00:00 a. m.	10018	9814	EVENTUAL			
232	MIRANDA	JAHUEY	LISETH	MIJL970429F55	MIJL970429MQTRHS07	DIRECCION DE SEG PUB Y TRANSITO M	DIRECCION DE SEG PUB Y TRANSITO MPAL	AUXILIAR VIAL	Alta	19/07/2024		07:00:00 a. m.	07:00:00 a. m.	10018	9814	EVENTUAL			
233	NARCISO	CRESCENCIO	BENJAMIN	NACB010609BY1	NACB010609HQTRRNA3	DIRECCION DE SEG PUB Y TRANSITO M	DIRECCION DE SEG PUB Y TRANSITO MPAL	AUXILIAR VIAL	Alta	20/06/2024		07:00:00 a. m.	07:00:00 a. m.	10018	9814	EVENTUAL			
234	BLAS	CRUZ	CONCEPCION	BACC840622E19	BACC840622HQTLRN01	DIRECCION DE SEG PUB Y TRANSITO M	DIRECCION DE SEG PUB Y TRANSITO MPAL	AUXILIAR VIAL	Alta	20/06/2024		07:00:00 a. m.	07:00:00 a. m.	10018	9814	EVENTUAL			
235	JUAN	BERRIOZAVAL	EDUARDO	JUBE9010164G4	JUBE901016HMCNRD05	DIRECCION DE SEG PUB Y TRANSITO M	DIRECCION DE SEG PUB Y TRANSITO MPAL	AUXILIAR VIAL	Alta	20/06/2024		07:00:00 a. m.	07:00:00 a. m.	10018	9814	EVENTUAL			
236	METODIO	MARCIAL	JOSE GUADALUPE	MEMG030123935	MEMG030123HMCTRDA4	DIRECCION DE SEG PUB Y TRANSITO M	DIRECCION DE SEG PUB Y TRANSITO MPAL	AUXILIAR VIAL	Alta	20/06/2024		07:00:00 a. m.	07:00:00 a. m.	10018	9814	EVENTUAL			
237	PABLO	RICARDO	LETICIA	PARL0010023K5	PARL001002MMCBCTA4	DIRECCION DE SEG PUB Y TRANSITO M	DIRECCION DE SEG PUB Y TRANSITO MPAL	AUXILIAR VIAL	Alta	20/06/2024		07:00:00 a. m.	07:00:00 a. m.	10018	9814	EVENTUAL			
238	CAJIGA	GARCIA	MARIA GUADALUPE	CAGG030630M30	CAGG030630MQTJRDA2	DIRECCION DE SEG PUB Y TRANSITO M	DIRECCION DE SEG PUB Y TRANSITO MPAL	AUXILIAR VIAL	Alta	20/06/2024		07:00:00 a. m.	07:00:00 a. m.	10018	9814	EVENTUAL			
239	GARDUÑO	TINOCO	MARY CRUZ	GATM850502M14	GATM850502MQTRNR01	DIRECCION DE SEG PUB Y TRANSITO M	DIRECCION DE SEG PUB Y TRANSITO MPAL	AUXILIAR VIAL	Alta	20/06/2024		07:00:00 a. m.	07:00:00 a. m.	10018	9814	EVENTUAL			
240	PLATA	BERNAL	PEDRO	PABP970104LV8	PABP970104HQTLRD01	DIRECCION DE SEG PUB Y TRANSITO M	DIRECCION DE SEG PUB Y TRANSITO MPAL	AUXILIAR VIAL	Alta	20/06/2024		07:00:00 a. m.	07:00:00 a. m.	10018	9814	EVENTUAL			
241	DE LA CRUZ	CHAPARRO	RENE	CUCR020528170	CUCR020528HMCRHNA3	DIRECCION DE SEG PUB Y TRANSITO M	DIRECCION DE SEG PUB Y TRANSITO MPAL	AUXILIAR VIAL	Alta	20/06/2024		07:00:00 a. m.	07:00:00 a. m.	10018	9814	EVENTUAL			
242	MORALES	TREJO	TEODARDO	MOTT980910ES9	MOTT980910HQTRRD04	DIRECCION DE SEG PUB Y TRANSITO M	DIRECCION DE SEG PUB Y TRANSITO MPAL	AUXILIAR VIAL	Alta	20/06/2024		07:00:00 a. m.	07:00:00 a. m.	10018	9814	EVENTUAL			
243	FAUSTO	MONTES	VICTOR	FAMV900403DY8	FAMV900403HQTSNC03	DIRECCION DE SEG PUB Y TRANSITO M	DIRECCION DE SEG PUB Y TRANSITO MPAL	AUXILIAR VIAL	Alta	20/06/2024		07:00:00 a. m.	07:00:00 a. m.	10018	9814	EVENTUAL			
244	QUINTANA	VARELA	VICTOR MANUEL	QUVV050707NZ4	QUVV050707HQTNRCA2	DIRECCION DE SEG PUB Y TRANSITO M	DIRECCION DE SEG PUB Y TRANSITO MPAL	AUXILIAR VIAL	Alta	20/06/2024		07:00:00 a. m.	07:00:00 a. m.	10018	9814	EVENTUAL			
245	ALVAREZ	CAMACHO	JOSE EZEQUIEL	AACE910703NP6	AACE910703HDFLMZ07	COORD DE PROTECCION CIVIL	COORD DE PROTECCION CIVIL	OFICIAL DE PROTECCION C	Alta	20/06/2024		07:00:00 a. m.	04:00:00 p. m.	9748	9552	EVENTUAL			
246	MARTINEZ	JUAN	JUAN ALBERTO	MAJJ990723UX5	MAJJ990723HQTRNN02	COORD DE PROTECCION CIVIL	COORD DE PROTECCION CIVIL	OFICIAL DE PROTECCION C	Alta	20/06/2024		07:00:00 a. m.	07:00:00 a. m.	9748	9552	EVENTUAL			
247	ALCANTAR	COLIN	RAUL	AACR800425IY1	AACR800425HDFLLL08	COORD DE PROTECCION CIVIL	COORD DE PROTECCION CIVIL	OFICIAL DE PROTECCION C	Alta	20/06/2024		07:00:00 a. m.	07:00:00 a. m.	9748	9552	EVENTUAL			
248	SANDOVAL	CASARRUBIAS	ZACARIAS	SACZ9011058D2	SACZ901105HGRNSC09	COORD DE PROTECCION CIVIL	COORD DE PROTECCION CIVIL	OFICIAL DE PROTECCION C	Alta	20/06/2024		07:00:00 a. m.	07:00:00 a. m.	9748	9552	EVENTUAL			

AMEALCO DE BONFIL

PLANTILLA MUNICIPIO DE AMEALCO DE BONFIL, QRO.
CARGA DATOS DE PERSONAL DE BASE, CONFIANZA Y EVENTUALES

INFORME DE AVANCE DE GESTION FINANCIERA SEPTIEMBRE 2024

Amealco

EMPLEADO												HORARIO (JORNADA LABORAL)		SUELDO MENSUAL		TIPO DE PLANTILLA		FUENTE DE FINANCIAMIENTO	
NÚMERO DE EMPLEADO	PRIMER APELLIDO	SEGUNDO APELLIDO	NOMBRE (S)	RFC (13 caracteres Alfanumericos)	CURP (18 caracteres alfanumericos)	NOMBRE DE LA DEPENDENCIA	NOMBRE DEL CENTRO DE ADSCRIPCION	PUESTO	ESTATUS (1 caracter A:Activo I:Inactivo)	FECHA INGRESO (aaaammdd)	FECHA BAJA (aaaammdd) si estatus = I	HORA ENTRADA (hh24:mm)	HORA SALIDA (hh24:mm)	BRUTO (######.##)	NETO (######.##)	TIPO DE PERSONAL (CONFIANZA, BASE, EVENTUAL U OTRO)	DESCRIPCION (EN CASO QUE EL TIPO SEA "OTRO")	CLAVE	DESCRIPCION
249	METODIO	MARCIAL	YARID	MEMY861220DJ4	MEMY861220HQTTRR04	DIRECCION DE SEG PUB Y TRANSITO M	DIRECCION DE SEG PUB Y TRANSITO MPAL	POLICIA PREVENTIVO	Alta	20/06/2024		07:00:00 a. m.	07:00:00 a. m.	12912	12589	EVENTUAL			
265	RODRIGUEZ	REFUGIO	JUAN DIONICIO	RORJ950602AD3	RORJ950602HMCDFN07	DIRECCION DE SEG PUB Y TRANSITO M	DIRECCION DE SEG PUB Y TRANSITO MPAL	AUXILIAR VIAL	Alta	04/08/2024		07:00:00 a. m.	07:00:00 a. m.	10018	9814	EVENTUAL			
379	MARTINEZ	ANGELES	ANAYELI	MAAA060425253	MAAA060425MQTRNNA1	DIRECCION DE SEG PUB Y TRANSITO M	DIRECCION DE SEG PUB Y TRANSITO MPAL	AUXILIAR VIAL	Alta	28/08/2024		07:00:00 a. m.	07:00:00 a. m.	10018	9814	EVENTUAL			
200	ESTEBAN	GONZALEZ	AHUIZOTL	EEGA010908UNA	EEGA010908HQTSNHA7	DIRECCION DE SEG PUB Y TRANSITO M	DIRECCION DE SEG PUB Y TRANSITO MPAL	AUXILIAR VIAL	Baja	05/01/2024	15/06/2024	07:00:00 a. m.	07:00:00 a. m.	10018	9814	EVENTUAL			
201	JIMENEZ	GARCIA	ANA LAURA	JIGA020619BA6	JIGA020619MQTMRNA7	DIRECCION DE SEG PUB Y TRANSITO M	DIRECCION DE SEG PUB Y TRANSITO MPAL	AUXILIAR VIAL	Baja	05/01/2024	15/06/2024	07:00:00 a. m.	07:00:00 a. m.	10018	9814	EVENTUAL			
202	MATIAS	MARCELINO	ANTONIO	MAMA730117NH2	MAMA730117HQTTRN05	DIRECCION DE SEG PUB Y TRANSITO M	DIRECCION DE SEG PUB Y TRANSITO MPAL	AUXILIAR VIAL	Baja	05/01/2024	15/04/2024	07:00:00 a. m.	07:00:00 a. m.	10018	9720	EVENTUAL			
203	LADISLAO	MEJIA	BEATRIZ	LAMB020107MX7	LAMB020107MQTDJTA9	DIRECCION DE SEG PUB Y TRANSITO M	DIRECCION DE SEG PUB Y TRANSITO MPAL	AUXILIAR VIAL	Baja	05/01/2024	15/06/2024	07:00:00 a. m.	07:00:00 a. m.	10018	12589	BASE			
204	NARCISO	CRESCENCIO	BENJAMIN	NACB010609BY1	NACB010609HQTRRNA3	DIRECCION DE SEG PUB Y TRANSITO M	DIRECCION DE SEG PUB Y TRANSITO MPAL	AUXILIAR VIAL	Baja	05/01/2024	15/06/2024	07:00:00 a. m.	07:00:00 a. m.	10018	9814	EVENTUAL			
205	BLAS	CRUZ	CONCEPCION	BACC840622E19	BACC840622HQTLRN01	DIRECCION DE SEG PUB Y TRANSITO M	DIRECCION DE SEG PUB Y TRANSITO MPAL	AUXILIAR VIAL	Baja	05/01/2024	15/06/2024	07:00:00 a. m.	07:00:00 a. m.	10018	9814	EVENTUAL			
206	JUAN	BERRIOZAVAL	EDUARDO	JUBE9010164G4	JUBE901016HMCNRD05	DIRECCION DE SEG PUB Y TRANSITO M	DIRECCION DE SEG PUB Y TRANSITO MPAL	AUXILIAR VIAL	Baja	05/01/2024	15/06/2024	07:00:00 a. m.	07:00:00 a. m.	10018	9814	EVENTUAL			
207	MORALES	GUZMAN	ERIK	MOGE021101J5A	MOGE021101HQTRZRA2	DIRECCION DE SEG PUB Y TRANSITO M	DIRECCION DE SEG PUB Y TRANSITO MPAL	AUXILIAR VIAL	Baja	05/01/2024	15/01/2024	07:00:00 a. m.	07:00:00 a. m.	10018	12589	BASE			
208	METODIO	MARCIAL	JOSE GUADALUPE	MEMG030123935	MEMG030123HMCTRDA4	DIRECCION DE SEG PUB Y TRANSITO M	DIRECCION DE SEG PUB Y TRANSITO MPAL	AUXILIAR VIAL	Baja	05/01/2024	15/06/2024	07:00:00 a. m.	07:00:00 a. m.	10018	9814	EVENTUAL			
209	PABLO	RICARDO	LETICIA	PARL0010023K5	PARL001002MMCBCTA4	DIRECCION DE SEG PUB Y TRANSITO M	DIRECCION DE SEG PUB Y TRANSITO MPAL	AUXILIAR VIAL	Baja	05/01/2024	15/06/2024	07:00:00 a. m.	07:00:00 a. m.	10018	9814	EVENTUAL			
210	CAJIGA	GARCIA	MARIA GUADALUPE	CAGG030630M30	CAGG030630MQTJRDA2	DIRECCION DE SEG PUB Y TRANSITO M	DIRECCION DE SEG PUB Y TRANSITO MPAL	AUXILIAR VIAL	Baja	05/01/2024	15/06/2024	07:00:00 a. m.	07:00:00 a. m.	10018	9814	EVENTUAL			
211	GARDUÑO	TINOCO	MARY CRUZ	GATM850502M14	GATM850502MQTRNR01	DIRECCION DE SEG PUB Y TRANSITO M	DIRECCION DE SEG PUB Y TRANSITO MPAL	AUXILIAR VIAL	Baja	05/01/2024	15/06/2024	07:00:00 a. m.	07:00:00 a. m.	10018	9814	EVENTUAL			
212	PLATA	BERNAL	PEDRO	PABP970104LV8	PABP970104HQTLRD01	DIRECCION DE SEG PUB Y TRANSITO M	DIRECCION DE SEG PUB Y TRANSITO MPAL	AUXILIAR VIAL	Baja	05/01/2024	15/06/2024	07:00:00 a. m.	07:00:00 a. m.	10018	9814	EVENTUAL			
213	DE LA CRUZ	CHAPARRO	RENE	CUCR020528170	CUCR020528HMCRHNA3	DIRECCION DE SEG PUB Y TRANSITO M	DIRECCION DE SEG PUB Y TRANSITO MPAL	AUXILIAR VIAL	Baja	05/01/2024	15/06/2024	07:00:00 a. m.	07:00:00 a. m.	10018	9814	EVENTUAL			
214	RAMIREZ	PIÑA	ULISES	RAPU980603PP5	RAPU980603HDFMXL06	DIRECCION DE SEG PUB Y TRANSITO M	DIRECCION DE SEG PUB Y TRANSITO MPAL	AUXILIAR VIAL	Baja	05/01/2024	20/03/2024	07:00:00 a. m.	07:00:00 a. m.	10018	10018	EVENTUAL			
215	FAUSTO	MONTES	VICTOR	FAMV900403DY8	FAMV900403HQTSNC03	DIRECCION DE SEG PUB Y TRANSITO M	DIRECCION DE SEG PUB Y TRANSITO MPAL	AUXILIAR VIAL	Baja	05/01/2024	15/06/2024	07:00:00 a. m.	07:00:00 a. m.	10018	9814	EVENTUAL			
216	QUINTANA	VARELA	VICTOR MANUEL	QUVV050707NZ4	QUVV050707HQTNRCA2	DIRECCION DE SEG PUB Y TRANSITO M	DIRECCION DE SEG PUB Y TRANSITO MPAL	AUXILIAR VIAL	Baja	05/01/2024	15/06/2024	07:00:00 a. m.	07:00:00 a. m.	10018	9814	EVENTUAL			
217	FLORES	RICARDO	YESICA	FORY040926LX4	FORY040926MQTLCSA2	DIRECCION DE SEG PUB Y TRANSITO M	DIRECCION DE SEG PUB Y TRANSITO MPAL	AUXILIAR VIAL	Baja	05/01/2024	15/01/2024	07:00:00 a. m.	07:00:00 a. m.	10018	12589	BASE			
218	MARTINEZ	JUAN	JUAN ALBERTO	MAJJ990723UX5	MAJJ990723HQTRNN02	COORD DE PROTECCION CIVIL	COORD DE PROTECCION CIVIL	OFICIAL DE PROTECCION C	Baja	05/01/2024	15/06/2024	07:00:00 a. m.	07:00:00 a. m.	9748	9552	EVENTUAL			
219	ALCANTAR	COLIN	RAUL	AACR800425IY1	AACR800425HDFLLL08	COORD DE PROTECCION CIVIL	COORD DE PROTECCION CIVIL	OFICIAL DE PROTECCION C	Baja	05/01/2024	15/06/2024	07:00:00 a. m.	07:00:00 a. m.	9748	9552	EVENTUAL			
220	SANDOVAL	CASARRUBIAS	ZACARIAS	SACZ901105D2	SACZ901105HGRNSC09	COORD DE PROTECCION CIVIL	COORD DE PROTECCION CIVIL	OFICIAL DE PROTECCION C	Baja	05/01/2024	15/06/2024	07:00:00 a. m.	07:00:00 a. m.	9748	9552	EVENTUAL			
221	ALVAREZ	CAMACHO	JOSE EZEQUIEL	AACE910703NP6	AACE910703HDFLMZ07	COORD DE PROTECCION CIVIL	COORD DE PROTECCION CIVIL	OFICIAL DE PROTECCION C	Baja	22/01/2024	15/06/2024	07:00:00 a. m.	04:00:00 p. m.	9748	9552	EVENTUAL			
222	MORALES	TREJO	TEODARDO	MOTT980910ES9	MOTT980910HQTRRD04	DIRECCION DE SEG PUB Y TRANSITO M	DIRECCION DE SEG PUB Y TRANSITO MPAL	AUXILIAR VIAL	Baja	13/02/2024	15/06/2024	07:00:00 a. m.	07:00:00 a. m.	10018	9814	EVENTUAL			
223	METODIO	MARCIAL	YARID	MEMY861220DJ4	MEMY861220HQTTRR04	DIRECCION DE SEG PUB Y TRANSITO M	DIRECCION DE SEG PUB Y TRANSITO MPAL	POLICIA PREVENTIVO	Baja	23/03/2024	15/06/2024	07:00:00 a. m.	07:00:00 a. m.	12912	12589	EVENTUAL			
229	FLORENCIO	MANUEL	MARIANA	FOMM020529Q46	FOMM020529MQTLNRA5	DIRECCION DE SEG PUB Y TRANSITO M	DIRECCION DE SEG PUB Y TRANSITO MPAL	AUXILIAR VIAL	Baja	29/05/2024	29/07/2024	07:00:00 a. m.	07:00:00 a. m.	10018	9814	EVENTUAL			

ING. RENE MEJIA MONTOYA
PRESIDENTE MUNICIPAL

C.P. BIBIANA GARFIAS ARIAS
DIRECTORA DE FINANZAS

AMEALCO DE BONFIL
ADMINISTRACIÓN 2021 - 2024

PLANTILLA MUNICIPIO DE AMEALCO DE BONFIL, QRO
CARGA DATOS DE PERSONAL DE HONORARIOS ASIMILADOS

Amealco
PROGRESO Y FELICIDAD
2021 - 2024

INFORME DE AVANCE DE GESTION FINANCIERA SEPTIEMBRE 2024

EMPLEADO												HORARIO (JORNADA LABORAL)		SUELDO MENSUAL		UENTE DE FINANCIAMIENT	
NÚMERO DE EMPLEADO	PRIMER APELLIDO	SEGUNDO APELLIDO	NOMBRE (S)	RFC (13 caracteres Alfanumericos)	CURP (18 caracteres alfanumericos)	NOMBRE DE LA DEPENDENCIA	NOMBRE DEL CENTRO DE ADSCRIPCION	PUESTO	ESTATUS (1 caracter A:Activo I:Inactivo)	FECHA INGRESO (aaaammdd)	FECHA BAJA (aaaammdd) si estatus = I	HORA ENTRADA (hh24:mm)	HORA SALIDA (hh24:mm)	BRUTO (######.##)	NETO (######.##)	CLAVE	DESCRIPCIÓN
N/A	N/A	N/A	N/A	N/A	N/A	N/A	N/A	N/A	N/A	N/A	N/A	N/A	N/A	N/A	N/A	N/A	N/A

ING. RENE MEJIA MONTOYA
PRESIDENTE MUNICIPAL

C.P. BIBIANA GARFIAS ARIAS
DIRECTORA DE FINANZAS

MUNICIPIO DE AMEALCO DE BONFIL, QRO

INFORME DE AVANDE DE GESTION FINANCIERA SEPTIEMBRE 2024

JUBILADO Y PENSIONADO											SUELDO MENSUAL		PLANTILLA JUBILADO O PENSIONADO	FUENTE DE FINANCIAMIENTO	
NUMERO DE EMPLEADO	PRIMER APELLIDO	SEGUNDO APELLIDO	NOMBRE (S)	RFC (13 caracteres alfanumericos)	CURP (18 caracteres alfanumericos)	NOMBRE DE LA DEPENDENCIA	NOMBRE DEL CENTRO DE ADSCRIPCION	FECHA SOLICITUD (aaaammdd)	FECHA DICTAMEN (aaaammdd)	FECHA PUBLICACIÓN (aaaammdd)	BRUTO (######.##)	NETO (######.##)	TIPO DE PERSONAL (JUBILADO O PENSIONADO)	CLAVE	DESCRIPCIÓN
13	CAJIGA	RODRIGUEZ	JOSE LUIS	CARL690804GU6	CARL690804HDFJDS05	JUBILADOS Y PENSIONADOS	JUBILADOS Y PENSIONADOS	07/07/2021	10/03/2022	22/04/2022	15456	15456	JUBILADO	8240-1511-015-107-4521	PARTICIPACIONES
18	RODRIGUEZ	GARCIA	JOSE ANTONIO	ROGA720914E40	ROGA720914HQTDRN05	JUBILADOS Y PENSIONADOS	JUBILADOS Y PENSIONADOS	10/01/2020	-	29/09/2021	18046	18046	JUBILADO	8240-1511-015-107-4521	PARTICIPACIONES
19	FUERTES	TOLEDO	JOSE JUAN	FUTJ760306GV1	FUTJ760306HQTRLN07	JUBILADOS Y PENSIONADOS	JUBILADOS Y PENSIONADOS	15/12/2023	07/01/2023	27/01/2023	12448	12448	JUBILADO	8240-1511-015-107-4521	PARTICIPACIONES
25	GARCIA	SANABRIA	ELOISA	GASE650210I19	GASE650210MQTRNL07	JUBILADOS Y PENSIONADOS	JUBILADOS Y PENSIONADOS	07/03/2022	10/03/2022	22/04/2022	14668	14668	JUBILADO	8240-1511-015-107-4521	PARTICIPACIONES
26	FLORES	CHAVEZ	ROCIO	FOCR760620L9A	FOCR760620MDFLHC05	JUBILADOS Y PENSIONADOS	JUBILADOS Y PENSIONADOS	23/11/2020	AMPARO 1094/2020	24/06/2022	13624	13624	JUBILADO	8240-1511-015-107-4521	PARTICIPACIONES
30	UGALDE	MIRANDA	CAROLINA	UAMC530805AI1	UAMC530805MQTGRR07	JUBILADOS Y PENSIONADOS	JUBILADOS Y PENSIONADOS	12/01/2015	-	11/03/2016	10926	10926	JUBILADO	8240-1511-015-107-4521	PARTICIPACIONES
38	FUERTES	ARELLANO	MA. DEL CARMEN	FUAC650716AF1	FUAC650716MQTRRR02	JUBILADOS Y PENSIONADOS	JUBILADOS Y PENSIONADOS	27/09/2019	-	22/09/2021	10894	10894	JUBILADO	8240-1511-015-107-4521	PARTICIPACIONES
39	AGUILAR	ANDRES	MONICA	AUAM780123933	AUAM780123MQTGNN07	JUBILADOS Y PENSIONADOS	JUBILADOS Y PENSIONADOS	19/01/2022	27/01/2022	09/06/2023	10868	10868	JUBILADO	8240-1511-015-107-4521	PARTICIPACIONES
41	MONDRAGON	LUNA	MARIA DE LA PAZ	MOLP6510285K1	MOLP651028MDFNNZ08	JUBILADOS Y PENSIONADOS	JUBILADOS Y PENSIONADOS	10/01/2020	-	29/09/2021	10894	10894	JUBILADO	8240-1511-015-107-4521	PARTICIPACIONES
48	RUIZ	CORREA	ANTONIO	RUCA3901129J4	RUCA390112HQTZRN11	JUBILADOS Y PENSIONADOS	JUBILADOS Y PENSIONADOS	16/02/2011	-	14/09/2012	5574	5574	PENSIONADO	8240-1511-015-107-4511	PARTICIPACIONES
59	REYES	CORDOBA	ROCIO	RECR780828KP3	RECR780828MQTYRC06	JUBILADOS Y PENSIONADOS	JUBILADOS Y PENSIONADOS	20/02/2024	15/03/2024	24/05/2024	17246	17246	JUBILADO	8240-1511-015-107-4521	PARTICIPACIONES
62	NAVARRETE	RAMIREZ	HIPOLITO	NARH550813IY6	NARH550813HQTVMP02	JUBILADOS Y PENSIONADOS	JUBILADOS Y PENSIONADOS	17/08/2015	-	18/11/2016	7786	7786	PENSIONADO	8240-1511-015-107-4511	PARTICIPACIONES
87	MARTINEZ	MIRANDA	RITA	MAMR600520397	MAMR600520MQTRRT06	JUBILADOS Y PENSIONADOS	JUBILADOS Y PENSIONADOS	26/11/2021	30/11/2021	14/01/2022	13054	13054	JUBILADO	8240-1511-015-107-4521	PARTICIPACIONES
88	RODRIGUEZ	MIRANDA	TERESA	ROMT651224L86	ROMT651224MQTDRR04	JUBILADOS Y PENSIONADOS	JUBILADOS Y PENSIONADOS	22/10/2020	AMPARO 998/2020-III	25/03/2022	21376	21376	JUBILADO	8240-1511-015-107-4521	PARTICIPACIONES
93	RODRIGUEZ	ARIAS	JOSE	ROAJ350412QN4	ROAJ350412HQTDRS08	JUBILADOS Y PENSIONADOS	JUBILADOS Y PENSIONADOS	26/03/2007	-	18/09/2007	12498	12498	JUBILADO	8240-1511-015-107-4521	PARTICIPACIONES
95	MORALES	ARIAS	PEDRO	MOAP570626596	MOAP570626HQTRRD02	JUBILADOS Y PENSIONADOS	JUBILADOS Y PENSIONADOS	16/03/2011	-	19/09/2012	14730	14730	JUBILADO	8240-1511-015-107-4521	PARTICIPACIONES
96	PERRUSQUIA	NIEVES	PATROCINIO	PENP491129665	PENP491129HQTRVT06	JUBILADOS Y PENSIONADOS	JUBILADOS Y PENSIONADOS	07/09/2009	-	22/10/2010	22138	22138	JUBILADO	8240-1511-015-107-4521	PARTICIPACIONES
98	MARTINEZ	MORALES	SALVADOR	MAMS490712DV6	MAMS490712HQTRRL09	JUBILADOS Y PENSIONADOS	JUBILADOS Y PENSIONADOS	26/03/2007	-	18/09/2007	12186	12186	JUBILADO	8240-1511-015-107-4521	PARTICIPACIONES
101	MIRANDA	RODRIGUEZ	RUBEN	MIRR650208NA3	MIRR650208HQTRDB07	JUBILADOS Y PENSIONADOS	JUBILADOS Y PENSIONADOS	08/02/2021	-	19/11/2021	8926	8926	JUBILADO	8240-1511-015-107-4521	PARTICIPACIONES
102	MORALES	MONTOYA	ROMAN LORENZO	MOMR430809R14	MOMR430809HQTRNM00	JUBILADOS Y PENSIONADOS	JUBILADOS Y PENSIONADOS	20/02/2018	-	04/09/2020	8306	8306	PENSIONADO	8240-1511-015-107-4511	PARTICIPACIONES
104	CASTILLO	DE JESUS	JOSE MIGUEL	CAJM600908P52	CAJM600908HQTSSG01	JUBILADOS Y PENSIONADOS	JUBILADOS Y PENSIONADOS	14/05/2013	-	14/02/2014	9326	9326	JUBILADO	8240-1511-015-107-4521	PARTICIPACIONES
105	CRUZ	MERINO	JOSE DOMINGO	CUMD460804MLA	CUMD460804HQTRRM09	JUBILADOS Y PENSIONADOS	JUBILADOS Y PENSIONADOS	08/01/2014	-	07/11/2014	12132	12132	JUBILADO	8240-1511-015-107-4521	PARTICIPACIONES
106	ALBINO	GONZALEZ	GUILLERMO	AIGG500607UPA	AIGG500607HQTLNL04	JUBILADOS Y PENSIONADOS	JUBILADOS Y PENSIONADOS	13/12/2007	-	25/07/2008	8824	8824	JUBILADO	8240-1511-015-107-4521	PARTICIPACIONES
107	VELAZQUEZ	CANO	JOSE	VECJ390311C69	VECJ390311HQTLNS09	JUBILADOS Y PENSIONADOS	JUBILADOS Y PENSIONADOS	13/03/2017	-	15/01/2019	7966	7966	PENSIONADO	8240-1511-015-107-4511	PARTICIPACIONES
109	MUÑOZ	MORALES	ROSA	MUMR420418C7A	MUMR420418MGTXRS00	JUBILADOS Y PENSIONADOS	JUBILADOS Y PENSIONADOS	03/08/2017	-	14/08/2018	5908	5908	PENSIONADO	8240-1511-015-107-4511	PARTICIPACIONES
112	UGALDE	SOTO	ADAN	UASA491202MW1	UASA491202HQTGTD09	JUBILADOS Y PENSIONADOS	JUBILADOS Y PENSIONADOS	21/08/2019	-	30/10/2020	9508	9508	JUBILADO	8240-1511-015-107-4521	PARTICIPACIONES
114	NAVARRETE	REAL	PEDRO	NARP520908E36	NARP520908HQTVLD03	JUBILADOS Y PENSIONADOS	JUBILADOS Y PENSIONADOS	27/09/2019	-	22/09/2021	12436	12436	JUBILADO	8240-1511-015-107-4521	PARTICIPACIONES
118	CAMACHO	LICEA	ENRIQUE	CALE6507127AA	CALE650712HQTMCN02	JUBILADOS Y PENSIONADOS	JUBILADOS Y PENSIONADOS	18/06/2019	-	13/03/2020	9534	9534	JUBILADO	8240-1511-015-107-4521	PARTICIPACIONES
120	MONTOYA	CHAPARRO	J. CRUZ	MOCJ730330IX5	MOCC730330HQTNHR05	JUBILADOS Y PENSIONADOS	JUBILADOS Y PENSIONADOS	18/02/2021	-	19/11/2021	12438	12438	JUBILADO	8240-1511-015-107-4521	PARTICIPACIONES
124	ELIGIO	CHAVEZ	ANTONIO	EICA440124R19	EICA440124HQTLHN08	JUBILADOS Y PENSIONADOS	JUBILADOS Y PENSIONADOS	-	-	25/12/2005	12190	12190	JUBILADO	8240-1511-015-107-4521	PARTICIPACIONES
127	FRANCO	MEJIA	LEOBARDO	FAML551114SD2	FAML551114HQTRJB05	JUBILADOS Y PENSIONADOS	JUBILADOS Y PENSIONADOS	08/01/2014	-	07/11/2014	12626	12626	JUBILADO	8240-1511-015-107-4521	PARTICIPACIONES
128	DE JESUS	ANGELES	NICOLAS	JEAN531206T6A	JEAN531206HQTSNC00	JUBILADOS Y PENSIONADOS	JUBILADOS Y PENSIONADOS	27/12/2007	-	25/07/2008	12114	12114	JUBILADO	8240-1511-015-107-4521	PARTICIPACIONES
129	DE JESUS	MONTOYA	DAMIAN	JEMD7709268C3	JEMD770926HQTSNM03	JUBILADOS Y PENSIONADOS	JUBILADOS Y PENSIONADOS	20/02/2020	-	16/07/2021	12986	12986	JUBILADO	8240-1511-015-107-4521	PARTICIPACIONES
131	DURAN	RIVERA	ENRIQUE	DURE660715AT6	DURE660715HQTRVN05	JUBILADOS Y PENSIONADOS	JUBILADOS Y PENSIONADOS	01/03/2024	27/03/2024	12/04/2024	15394	15394	JUBILADO	8240-1511-015-107-4521	PARTICIPACIONES
132	MARTINEZ	TOLEDO	PABLO	MATP630702I26	MATP630702HMNRLB01	JUBILADOS Y PENSIONADOS	JUBILADOS Y PENSIONADOS	15/08/2012	-	19/04/2013	17210	17210	JUBILADO	8240-1511-015-107-4521	PARTICIPACIONES
135	PIÑA	MORALES	J. GUADALUPE	PIMJ581211FN7	PIMG581211HQTXRD01	JUBILADOS Y PENSIONADOS	JUBILADOS Y PENSIONADOS	18/06/2019	-	06/10/2020	9608	9608	PENSIONADO	8240-1511-015-107-4511	PARTICIPACIONES
136	GONZALEZ	ALCANTAR	JORGE	GOAJ641112S48	GOAJ641112HQTNLR07	JUBILADOS Y PENSIONADOS	JUBILADOS Y PENSIONADOS	21/08/2019	-	30/10/2020	12986	12986	JUBILADO	8240-1511-015-107-4521	PARTICIPACIONES
137	GONZALEZ	RODRIGUEZ	DOMINGO	GORD4708041J1	GOXD470804HDFNXM03	JUBILADOS Y PENSIONADOS	JUBILADOS Y PENSIONADOS	30/08/2022	09/09/2022	07/10/2022	9484	9484	JUBILADO	8240-1511-015-107-4521	PARTICIPACIONES
138	ANAYA	GARDUÑO	ESTEBAN	AAGE611226M95	AAGE611226HQTNRS00	JUBILADOS Y PENSIONADOS	JUBILADOS Y PENSIONADOS	08/02/2021	-	19/11/2021	12372	12372	JUBILADO	8240-1511-015-107-4521	PARTICIPACIONES
142	PIÑA	RIVERA	ANICETO	PIRA561112FJ2	PIRA561112HMNXVN04	JUBILADOS Y PENSIONADOS	JUBILADOS Y PENSIONADOS	08/02/2021	-	19/11/2021	9926	9926	JUBILADO	8240-1511-015-107-4521	PARTICIPACIONES
146	ALEGRIA	GONZALEZ	ROSA	AEGR7108071W9	AEGR710807MQTLNS05	JUBILADOS Y PENSIONADOS	JUBILADOS Y PENSIONADOS	12/04/2017	-	14/08/2018	8790	8790	JUBILADO	8240-1511-015-107-4521	PARTICIPACIONES
148	NOLASCO	MONTOYA	LETICIA	NOML670313MJ9	NOML670313MQTLNT07	JUBILADOS Y PENSIONADOS	JUBILADOS Y PENSIONADOS	24/07/2020	AMPARO 645/2020	19/08/2022	10280	10280	JUBILADO	8240-1511-015-107-4521	PARTICIPACIONES
152	ARCINIEGA	CORREA	FERNANDO	AICF330531BM9	AICF330531HQTRRR01	JUBILADOS Y PENSIONADOS	JUBILADOS Y PENSIONADOS	08/11/1990	-	08/11/1990	5596	5596	JUBILADO	8240-1511-015-107-4521	PARTICIPACIONES
179	FLORES	MARIN	MERCED	FOMM6209247D1	FOMM620924HHGLRR06	JUBILADOS Y PENSIONADOS	JUBILADOS Y PENSIONADOS	04/08/2023	08/09/2023	17/11/2023	6810	6810	PENSIONADO	8240-1511-015-107-4511	PARTICIPACIONES
181	SOTO	ZEPEDA	CIRILO	SOZC450707AM6	SOZC450707HQTTPR03	JUBILADOS Y PENSIONADOS	JUBILADOS Y PENSIONADOS	15/08/2012	-	19/04/2013	9926	9926	JUBILADO	8240-1511-015-107-4521	PARTICIPACIONES
207	NAVARRETE	RODRIGUEZ	JESUS	NARJ371224V62	NARJ371224HQTVDS14	JUBILADOS Y PENSIONADOS	JUBILADOS Y PENSIONADOS	17/09/2009	-	09/04/2010	9676	9676	PENSIONADO	8240-1511-015-107-4511	PARTICIPACIONES
222	MORALES	MONTOYA	FAUSTINO	MOMF510215C4A	MOMF510215HQTRNS08	JUBILADOS Y PENSIONADOS	JUBILADOS Y PENSIONADOS	13/04/2022	20/05/2022	29/12/2022	13954	13954	PENSIONADO	8240-1511-015-107-4511	PARTICIPACIONES
231	ANAYA	MARTINEZ	ESTEBAN	AAME371226E8A	AAME371226HQTNRS08	JUBILADOS Y PENSIONADOS	JUBILADOS Y PENSIONADOS	18/06/2019	-	06/10/2020	4846	4846	PENSIONADO	8240-1511-015-107-4511	PARTICIPACIONES
232	JURADO	GARDUÑO	FRANCISCO	JUGF360123QM4	JUGF360123HQTRRR01	JUBILADOS Y PENSIONADOS	JUBILADOS Y PENSIONADOS	25/01/2018	-	06/03/2019	5362	5362	PENSIONADO	8240-1511-015-107-4511	PARTICIPACIONES
236	HERRERA	REAL	TERESA	HERT491205AQ4	HERT491205MQTRLR03	JUBILADOS Y PENSIONADOS	JUBILADOS Y PENSIONADOS	25/03/2010	-	22/10/2010	16958	16958	PENSIONADO	8240-1511-015-107-4511	PARTICIPACIONES
249	GARCIA	COLIN	ISMAEL	GACI500617R25	GACI500617HQTRLS05	JUBILADOS Y PENSIONADOS	JUBILADOS Y PENSIONADOS	07/09/2009	-	09/04/2010	8018	8018	JUBILADO	8240-1511-015-107-4521	PARTICIPACIONES
279	MERCADO	VELEZ	MA. DE LOURDES	MEVL620207I59	MEVL620207MGTRLR08	JUBILADOS Y PENSIONADOS	JUBILADOS Y PENSIONADOS	08/02/2024	08/03/2024	24/05/2024	8038	8038	PENSIONADO	8240-1511-015-107-4511	PARTICIPACIONES
285	COBIAN	QUINTANA	RAMON	COQR550109D27	COQR550109HJCBNM06	JUBILADOS Y PENSIONADOS	JUBILADOS Y PENSIONADOS	08/02/2024	08/09/2023	17/11/2023	6810	6810	PENSIONADO	8240-1511-015-107-4511	PARTICIPACIONES
336	MARTINEZ	CANO	MARCO ANTONIO	MACM840801LB2	MACM840801HQTRNR00	JUBILADOS Y PENSIONADOS	JUBILADOS Y PENSIONADOS	-	-	-	8162	8162	PENSIONADO	8240-1511-015-107-4511	PARTICIPACIONES
369	TORRES	RAMIRES	EPIFANIO	TORE570126KG4	TORE570126HQTRMP00	JUBILADOS Y PENSIONADOS	JUBILADOS Y PENSIONADOS	20/09/2023	16/10/2023	10/11/2023	6810	6810	PENSIONADO	8240-1511-015-107-4511	PARTICIPACIONES
405	REMIGIO		REINA	RERE760104KE9	REXR760104MHGMXN05	JUBILADOS Y PENSIONADOS	JUBILADOS Y PENSIONADOS	21/05/2008	-	26/12/2008	5808	5808	PENSIONADO	8240-1511-015-107-4511	PARTICIPACIONES
431	CORREA	LIZARDI	LEOPOLDO	COLL731115I4	COLL731115HQTRZP06	JUBILADOS Y PENSIONADOS	JUBILADOS Y PENSIONADOS	08/02/2024	08/03/2024	24/05/2024	13352	13352	JUBILADO	8240-1511-015-107-4521	PARTICIPACIONES
771	CORDOVA	GARCIA	J. GUADALUPE	COGJ590801PGA	COGG590801HQTRRD03	JUBILADOS Y PENSIONADOS	JUBILADOS Y PENSIONADOS	16/10/2019	-	19/12/2020	13778	13778	JUBILADO	8240-1511-015-107-4521	PARTICIPACIONES
786	ALVAREZ	CORREA	MARIA	AACM520221GC9	AACM520221MQTLRR05	JUBILADOS Y PENSIONADOS	JUBILADOS Y PENSIONADOS	05/10/2020	-	-	5474	5474	PENSIONADO	8240-1511-015-107-4511	PARTICIPACIONES
860	ANASTASIO	PABLO	ANTONIO	AAPA590123S6	AAPA590123HQTNBN06	JUBILADOS Y PENSIONADOS	JUBILADOS Y PENSIONADOS	01/03/2022	02/03/2022	22/04/2022	12512	12512	PENSIONADO	8240-1511-015-107-4511	PARTICIPACIONES
863	MARTINEZ	CASTILLO	MOISES	MACM700401BI6	MACM700401HQTRSS03	JUBILADOS Y PENSIONADOS	JUBILADOS Y PENSIONADOS	17/05/2022	31/05/2022	02/09/2022	13132	13132	JUBILADO	8240-1511-015-107-4521	PARTICIPACIONES
864	ZAMUDIO	GODOY	ALEJANDRA	ZAGA560811QC3	ZAGA560811MHGMDL03	JUBILADOS Y PENSIONADOS	JUBILADOS Y PENSIONADOS	25/03/2022	22/08/2022	02/09/2022	14796	14796	PENSIONADO	8240-1511-015-107-4511	PARTICIPACIONES
866	MONTOYA	GARCIA	LUIS	MOGL730218DU1	MOGL730218HQTNRS08	JUBILADOS Y PENSIONADOS	JUBILADOS Y PENSIONADOS	31/08/2022	10/09/2022	07/10/2022	13792	13792	JUBILADO	8240-1511-015-107-4521	PARTICIPACIONES
877	MONDRAGON	REAL	TERESA	MORT471015D15	MORT471015MQTNLR09	JUBILADOS Y PENSIONADOS	JUBILADOS Y PENSIONADOS	26/11/2022	30/12/2022	27/01/2023	7230	7230	PENSIONADO	8240-1511-015-107-4511	PARTICIPACIONES
878	ARGUETA	BOLAÑOS	BELEN	AUBB410127QL2	AUBB411027MQTRLL07	JUBILADOS Y PENSIONADOS	JUBILADOS Y PENSIONADOS	18/01/2023	07/02/2023	07/03/2023	7864	7864	PENSIONADO	8240-1511-015-107-4511	PARTICIPACIONES
882	CABELLO	CHAVEZ	MA. TERESA	CACT5404272F8	CACT540427MQTBHR01	JUBILADOS Y PENSIONADOS	JUBILADOS Y PENSIONADOS	13/02/2023	08/05/2023	12/05/2023	9324	9324	PENSIONADO	8240-1511-015-107-4511	PARTICIPACIONES
888	MIRANDA	CARAPIA	MA. EMA GRACIA	MICE420601K92	MICE420601MQTRRM06	JUBILADOS Y PENSIONADOS	JUBILADOS Y PENSIONADOS	03/05/2023	05/06/2023	11/08/2023	5318	5318	PENSIONADO	8240-1511-015-107-4511	PARTICIPACIONES
160	PEREZ	GONZALEZ	MARIA TERESA	PEGT521015GD6	PEGT521015MMNRNR01	JUBILADOS Y PENSIONADOS	JUBILADOS Y PENSIONADOS	14/03/2024	02/04/2024	28/06/2024	9012	9012	PENSIONADO	8240-1511-015-107-4511	PARTICIPACIONES
240	BECERRA	RODRIGUEZ	SALVADOR	BERS551005UP0	BERS551005HQTCDL09	JUBILADOS Y PENSIONADOS	JUBILADOS Y PENSIONADOS	05/03/2024	12/04/2024	28/06/2024	8394	8394	PENSIONADO	8240-1511-015-107-4511	PARTICIPACIONES

ING. RENE MEJIA MONTOYA
PRESIDENTE MUNICIPAL

C.P. BIBIANA GARFIAS ARIAS
DIRECTORA DE FINANZAS

MUNICIPIO DE AMEALCO DE BONFIL, QRO.
INFORME DE AVANDE DE GESTION FINANCIERA SEPTIEMBRE 2023
"RELACIÓN DE PROCEDIMIENTOS DE ADQUISICIONES"

																				PROVEEDOR ADJUDICADO					
MODALIDAD DE ADJUDICACIÓN IR: Invitación Restringida LP: Licitación Pública AD: Adjudicación Directa ADE: Adjudicación	ACTA AUTORIZACIÓN CAEACS	FECHA DE AUTORIZACIÓN DEL CAEACS (aaaammdd)	ÁREA REQUIRENTE	NÚMERO DE SOLICITUD O REQUISICIÓN	CLAVE DE LA FUENTE DE FINANCIAMIENTO	NOMBRE DE LA FUENTE DE FINANCIAMIENTO (RAMO, FONDO, CONVENIO, PROGRAMA U OTRO)	NÚMERO DE CONTRATO / PEDIDO	OBJETO DEL CONTRATO	IMPORTE DEL CONTRATO	FECHA DE INICIO DE CONTRATO (aaaammdd)	FECHA DE TÉRMINO DE CONTRATO (aaaammdd)	CONVENIO MODIFICATORIO	FECHA DE INICIO CONVENIO MODIFICATORIO (aaaammdd)	FECHA DE TÉRMINO CONVENIO MODIFICATORIO (aaaammdd)	TIPO DE FIANZA(S) P: PROPOSICIÓN A: ANTICIPO C: CUMPLIMIENTO V: VICIOS OCULTOS	DESCRIPCIÓN DE LOS BIENES Y/O SERVICIOS ADQUIRIDOS	NÚMERO DE ORDEN DE COMPRA	IMPORTE DE LA ORDEN DE COMPRA	IMPORTE TOTAL MODIFICADO	IMPORTE TOTAL PAGADO	IMPORTE TOTAL POR EJERCER	NOMBRE O RAZÓN SOCIAL	RFC PERSONA FÍSICA (13 caracteres alfanuméricos)	RFC PERSONA MORAL (12 caracteres alfanuméricos)	DOMICILIO	CUENTA CON REGISTRO EN EL PADRÓN DE PROVEEDORES (S: si N: No)	FECHA DE REGISTRO EN EL PADRÓN DE PROVEEDORES (aaaammdd)
ADJUDICACION DIRECTA	CAEACSMAQ-007/2024	20240707	SECRETARIA DEL AYUNTAMIENTO	N/A	1108	RECURSOS FISCALES	CAEACS-AD-044/2024	APOYO PARA LA ADQUISICIÓN DE MOBILIARIO A LA CAFETERIA DE LA UAQ	333,081.49	20240710	20240720	N/A	N/A	N/A	C V	DIVERSO MOBILIARIO PARA LA CAFETERIA DE LA UAQ	1071	333081.49	N/A	333081.49	N/A	MARIA TERESA GARCÍA MARTINEZ	GAMT690429L51	N/A	AVENIDA LOMAS DE SAN JUAN NÚMERO 168 COLONIA LOAS DE SAN JUAN, SAN JUAN DEL RIO, QUERETARO	S	20240207
ADJUDICACION DIRECTA	CAEACSMAQ-007/2024	20240707	DIRECCIÓN DE DESARROLLO AGROPECUARIO Y MEDIOAMBIENTAL	DDAM/0122/2024	1511	PARTICIPACIONES	CAEACS-AD-045/2024	ADQUISICIÓN DE SEMILLA DE AVENA PARA EJECUCIÓN DEL PROGRAMA "PROGRAMA EMERGENTE DE SEMILLAS DE AVENA	600,000.00	20240706	20270725	N/A	N/A	N/A	C V	ADQUISICION DE SEMILLA DE AVENA	1108	600000	N/A	600000	N/A	AGROM S.A. DE C.V.	N/A	AGR900572LK9	CALLE MIGUEL HIDALGO NÚMERO 159 COLONIA CENTRO AMEALCO DE BONFIL, QUERETARO	S	20240217
ADJUDICACION DIRECTA	CAEACSMAQ-007/2024	20240707	DIRECCION DE ADMINISTRACION	N/A	1511	PARTICIPACIONES	CAEACS-AD-046/2024	ADQUISICION DE UNIFORMES PARA PERSONAL ADMINISTRATIVO, OPERATIVO Y SINDICALIZADO DEL MUNICIPIO	788,296.92	20240702	20240719	N/A	N/A	N/A	C V	UNIFORMES PARA PERSONAL ADMINISTRATIVO, OPERATIVO Y SINDICALIZADO DEL MUNICIPIO	2625	788296.92	N/A	788296.92	N/A	BRISEYDA MARTINEZ ZUÑIGA	MAZB870525252	N/A	CALLE IGNACIO ZARAGOZA SIN NUMERO, COLONIA CENTRO, CADEREYTA DE MONTES, QUERETARO	S	20240123
ADJUDICACION DIRECTA	CAEACSMAQ-007/2024	20240707	DIRECCION DE ADMINISTRACION	N/A	1511	PARTICIPACIONES	CAEACS-AD-048/2024	ADQUISICION DE CHALECOS PARA PERSONAL DE LA ADMINISTRACIÓN	218,399.00	20240702	20240719	N/A	N/A	N/A	C V	CHALECOS PARA EL PERSONAL DE LA ADMINISTRACION	2625	218399	N/A	218399	N/A	GISELA CRUZ TREJO	CUTG831017685	N/A	CALLE PINO SUAREZ NUMERO 15 COLONIA FATIMA, SAN JUAN DEL RIO, QUERETARO	S	20240123
ADJUDICACION DIRECTA	CAEACSMAQ-007/2024	20240707	DIRECCION DE ADMINISTRACION	N/A	1511	PARTICIPACIONES	CAEACS-AD-047/2024	ADQUISICION DE CALZADO PARA PERSONAL ADMINISTRATIVO, OPERATIVO Y SINDICALIZADO DEL MUNICIPIO	350,069.44	20240702	20240718	N/A	N/A	N/A	C V	CALZADO PARA PERSONAL ADMINISTRATIVO, OPERATIVO Y SINDICALIZADO	2630	350069.44	N/A	350069.44	N/A	BRISEYDA MARTINEZ ZUÑIGA	MAZB870525252	N/A	CALLE IGNACIO ZARAGOZA SIN NUMERO, COLONIA CENTRO, CADEREYTA DE MONTES, QUERETARO	S	20240123
INVITACIÓN RESTRINGIDA	CAEACS-IR-011/2024	20240705	DIRECCION DE SERVICIOS PUBLICOS MUNICIPALES	DSPM/078/2024	1511	PARTICIPACIONES	CAEACS-IR-011/2024	ADQUISICIÓN DE LUMINARIAS PARA ALUMBRADO PUBLICO/ DIRECCION DE SERVICIOS PUBVLICOS MUNICIPALES	2,969,804.48	20240723	20240802	N/A	N/A	N/A	C V	LUMINARIAS LED PARA VIALIDAD	2792	2969804.48	N/A	2969804.48	N/A	JOSÉ ALEJANDRO RANGEL HERRERA	RAHA840125IO8	N/A	AVENIDA CANDILES NUMERO 28 A COLONIA SAN JOSE DE LOS OLVERA, CORREGIDORA QUERETARO	S	20240517
INVITACIÓN RESTRINGIDA	CAEACS-IR-012/2024	20240706	DIRECCION DEL DEPORTE	DD/182-1/2024	1511	PARTICIPACIONES	CAEACS-IR-012/2024	ADQUISICIÓN DE UNIFORMES DEPORTIVOS PARA LLEVAR A CABO EL PROGRAMA "DEPORTE SALUD Y FELICIDAD / DIRECCION DEL DEPORTE	1,615,682.80	20240724	20240802	N/A	N/A	N/A	C V	UNIFORMES DEPORTIVOS INFANTILES Y JUVENILES	2797	1615682.8	N/A	1615682.8	N/A	BRISEYDA MARTINEZ ZUÑIGA	MAZB870525252	N/A	CALLE IGNACIO ZARAGOZA SIN NUMERO, COLONIA CENTRO, CADEREYTA DE MONTES, QUERETARO	S	20240123
ADJUDICACION DIRECTA	CAEACSMAQ-007/2024	20240707	DIRECCION DE SERVICIOS PUBLICOS MUNICIPALES	DSPM/072/2024	1511	PARTICIPACIONES	CAEACS-AD-049/2024	ADQUISICIÓN DE MATERIAL ELÉCTRICO PARA MANTENIMIENTO DEL ALUMBRADO PUBLICO	820,120.00	20240720	20240731	N/A	N/A	N/A	C V	ADQUISICION DE FOCOS, FOTOCELDAS Y BASES PARA FOTOCELDAS	2802	820120	N/A	820120	N/A	JOSÉ ALEJANDRO RANGEL HERRERA	RAHA840125IO8	N/A	AVENIDA CANDILES NUMERO 28 A COLONIA SAN JOSE DE LOS OLVERA, CORREGIDORA QUERETARO	S	20240517
ADJUDICACION DIRECTA	CAEACSMAQ-007/2024	20240707	DIRECCION DE SERVICIOS PUBLICOS MUNICIPALES	DSPM/071/2024	1511	PARTICIPACIONES	CAEACS-AD-050/2024	ADQUISICIÓN DE BALASTROS PARA LUMINARIAS DE ALUMBRADO PUBLICO	640,900.00	20240726	20240731	N/A	N/A	N/A	C V	ADQUISICION DE BALASTROS PARA ALUMBRADO PUBLICO	2803	640900	N/A	640900	N/A	GRUPO ELECTRICO CAFRAL S.A. DE C.V.	N/A	GEC920624ED3	AUTOPISTA MEXICO-QUERETARO KM 28.5, CUAUTITLAN IZCALLI, CIUDAD DE MEXICO	S	20240401
ADJUDICACION DIRECTA	CAEACSMAQ-007/2024	20240707	DIRECCIÓN DE SEGURIDAD PUBLICA Y TRÁNSITO MUNICIPAL	N/A	2509	FORTAMUN	CAEACS-AD-051/2024	ADQUISICIÓN DE UNIFORMES PARA SEGURIDAD PÚBLICA	658,775.60	20240706	20240715	N/A	N/A	N/A	C V	ADQUISICION DE 122 UNIFORMES PARA SEGURIDAD PUBLICA	2804	658775.6	N/A	658775.6	N/A	BRISEYDA MARTINEZ ZUÑIGA	MAZB870525252	N/A	CALLE IGNACIO ZARAGOZA, SIN NUMERO, COLONIA CENTRO, CADEREYTA DE MONTES, QUERETARO	S	20240123
ADJUDICACION DIRECTA	CAEACSMAQ-007/2024	20240707	DIRECCIÓN DE DESARROLLO SOCIAL	DDS/313/2024	1511	PARTICIPACIONES	CAEACS-AD-052/2024	ADQUISICIÓN DE UNIFORMES	401,940.00	20240711	20240731	N/A	N/A	N/A	C V	ADQUISICION DE UNIFORMES ESCOLARES ESTAMPADOS	2805	401940	N/A	401940	N/A	BRISEYDA MARTINEZ ZUÑIGA	MAZB870525252	N/A	CALLE IGNACIO ZARAGOZA, SIN NUMERO, COLONIA CENTRO, CADEREYTA DE MONTES, QUERETARO	S	20240123
ADJUDICACION DIRECTA	CAEACSMAQ-008/2024	20240801	DIRECCION DE DESARROLLO SOCIAL	N/A	1511	PARTICIPACIONES	CAEACS-AD-053/2024	FESTIVAL DE CULTURA INDIGENA 2024"	422,936.00	20240802	20240804	N/A	N/A	N/A	C V	CONTRATACION DE ESCENARIO, BAK LINE, SONIDO, CARPA Y ELENCO ARTISTICO	2890	422936	N/A	422936	N/A	GUSTAVO ATANASIO RIVERA	AARG841228UD5	N/A	CALLE LAS FLORES NUMERO 8 MESILLAS AMEALCO DE BONFIL, QUERETARO.	S	20240125
INVITACIÓN RESTRINGIDA	CAEACS-IR-015/2024	20240722	DIRECCION DE SERVICIOS PUBLICOS MUNICIPALES	DSPM/090/2024	1511	PARTICIPACIONES	CAEACS-IR-015/2024	ADQUISICION DE LUMINARIAS	996,208.00	20240807	20240815	N/A	N/A	N/A	C V	LUMINARIAS LED SUBURBANAS Y LAMPARA LED SOLAR	3213	2990721.53	N/A	2990721.53	N/A	COMERCIALIZADORA INDUSTRIAL MOVISA S.A. DE C.V.	N/A	CIM130326G46	CALLE DEGOLLADO NUMERO 236 COLONIA SAN PEDRO GARZA GARCIA, NUEVO LEON	S	20240129
ADJUDICACION DIRECTA	CAEACSMAQ-008/2024	20240801	PRESIDENCIA MUNICIPAL	N/A	1511	PARTICIPACIONES	CAEACS-AD-057/2024	MOBILIARIO Y SONIDO PARA EL TERCER INFORME DE GOBIERNO	519,823.28	20240825	20240825	N/A	N/A	N/A		AUDIO INTERIOR Y EXTERIOR, TRES PANTALLAS, SILLAS TIFFANY, LETRASLONA, BANDA, MAESTRO DE CEREMONIAS	3163	519823.28	N/A	519823.28	N/A	GUSTAVO ATANASIO RIVERA	AARG841228UD5	N/A	CALLE LAS FLORES NUMERO 8 MESILLAS AMEALCO DE BONFIL, QUERETARO.	S	20240125
ADJUDICACION DIRECTA	CAEACSMAQ-008/2024	20240801	PRESIDENCIA MUNICIPAL	N/A	1511	PARTICIPACIONES	CAEACS-AD-058/2024	SERVICIO DE TRANSPORTE PARA EL TERCER INFORME DE GOBIERNO	303,340.00	20240825	20240825	N/A	N/A	N/A	N/A	SERVICIO DE TRANSPORTE PARA EL TERCER INFORME DE GOBIERNO	3176	303340	N/A	303340	N/A	ORLANDO DIAZ SOTO	DISO840810RU6	N/A	DOMICILIO CONOCIDO S/N SAN JUAN DEHEDO, AMEALCO DE BONFIL, QUERETARO	S	20240226
ADJUDICACION DIRECTA	CAEACSMAQ-008/2024	20240801	ADMINISTRACION	N/A			CAEACS-AD-059/2024	ADQUISICION DE PAPELERIA							C V										S	

MUNICIPIO DE AMEALCO DE BONFIL, QRO.
INFORME DE AVANCE DE GESTION FINANCIERA SEPTIEMBRE 2024
"RELACIÓN DE PROCEDIMIENTOS DE ADQUISICIONES"

MODALIDAD DE ADJUDICACIÓN PI: Invitación Restringida LP: Licitación Pública AD: Adjudicación Directa ADE: Adjudicación	ACTA AUTORIZACION CAEACS	FECHA DE AUTORIZACIÓN DEL CAEACS (aaaammdd)	ÁREA REQUIRENTE	NÚMERO DE SOLICITUD O REQUISICIÓN	CLAVE DE LA FUENTE DE FINANCIAMIENTO	NOMBRE DE LA FUENTE DE FINANCIAMIENTO (RAMO, FONDO, CONVENIO, , PROGRAMA O OTRO)	NÚMERO DE CONTRATO / PEDIDO	OBJETO DEL CONTRATO	IMPORTE DEL CONTRATO	FECHA DE INICIO DE CONTRATO (aaaammdd)	FECHA DE TERMINO DE CONTRATO (aaaammdd)	CONVENIO MODIFICATORIO	FECHA DE INICIO CONVENIO MODIFICATORIO (aaaammdd)	FECHA DE TERMINO CONVENIO MODIFICATORIO (aaaammdd)	TIPO DE FIANZA(S) P: PROPOSICIÓN A: ANTICIPO C: CUMPLIMIENTO V: VICIOS OCULTOS	DESCRIPCIÓN DE LOS BIENES Y/O SERVICIOS ADQUIRIDOS	NÚMERO DE ORDEN DE COMPRA	IMPORTE DE LA ORDEN DE COMPRA	IMPORTE TOTAL MODIFICADO	IMPORTE TOTAL PAGADO	IMPORTE TOTAL POR EJERCER	PROVEEDOR ADJUDICADO					
																						NOMBRE O RAZÓN SOCIAL	RFC PERSONA FISICA (13 caracteres alfanuméricos)	RFC PERSONA MORAL (12 caracteres alfanuméricos)	DOMICILIO	CUENTA CON REGISTRO EN EL PADRÓN DE PROVEEDORES (S: si N: No)	FECHA DE REGISTRO EN EL PADRÓN DE PROVEEDORES (aaaammdd)
ADJUDICACION DIRECTA	CAEACSMAQ-008/2024	20240801	PRESIDENCIA MUNICIPAL	N/A	1511	PARTICIPACIONES	CAEACS-AD-055/2024	COMIDA TERCER INFORME	580,000.00	20240825	20240826	N/A	N/A	N/A	N/A	SERVICIO DE ALIMENTOS PARA EL TERCER INFORME DE GOBIERNO	3115	580000	N/A	580000	N/A	ANTONIO BOLAÑOS HERNANDEZ	BOHA760705952	N/A	CALLE 16 DE SEPTIEMBRE NUMERO 78, COLONIA CENTRO, AMEALCO DE BONFIL, QUERETARO	S	20240111
ADJUDICACION DIRECTA	CAEACSMAQ-008/2024	20240801	DIRECCION DE DESARROLLO SOCIAL	N/A	1511	PARTICIPACIONES	CAEACS-AD-061/2024	AMEALCO, FIESTAS PATRIAS 2024	580,000.00	20240914	20240915	N/A	N/A	N/A	C V	CONTRATACION DE ESCENARIO, AUDIO, SONIDO, ILUMINACION Y ELENCO ARTISTICO	3241	580000	N/A	580000	N/A	MIRIAN CALERA ORTIZ	CAOM800427NR4	N/A	CALLE CENTENO NUMERO 874, CASA C, COLONIA GRANJAS MEXICO, IZTACALCO, CIUDAD DE MEXICO	S	20240217
ADJUDICACION DIRECTA	CAEACSMAQ-008/2024	20240801	DIRECCION DE ADMINISTRACION	N/A	1511	PARTICIPACIONES	CAEACS-AD-060/2024	ADQUISICION DE MATERIAL DE LIMPIEZA	778,268.47	20240902	20240906	N/A	N/A	N/A	C V	ADQUISICION DE MATERIAL DE LIMPIEZA	3257	778268.47	N/A	778268.47	N/A	GISELA CRUZ TREJO	CUTG831011665	N/A	CALLE PINO SUAREZ NUMERO 15 COLONIA FATIMA, SAN JUAN DEL RIO, QUERETARO	S	20240123
ADJUDICACION DIRECTA	CAEACSMAQ-008/2024	20240801	DIRECCION DE SEGURIDAD PUBLICA Y TRANSITO MUNICIPAL	DSPM/DG/669/2024	1108	RECURSOS FISCALES	CAEACS-AD-056/2024	ADQUISICION DE UNIFORMES PARA AUXILIARES VIALES	480,670.64	20240902	20240810	N/A	N/A	N/A	C V	UNIFORMES PARA AUXILIARES VIALES	3255	480670.64	N/A	480670.64	N/A	BRISEYDA MARTINEZ ZUÑIGA	MAZB870525252	N/A	CALLE IGNACIO ZARAGOZA SIN NUMERO, COLONIA CENTRO, CADEREYTA DE MONTES, QUERETARO	S	20240123
INVITACIÓN RESTRINGIDA	CAEACS-IR-017/2024	20240618	DIRECCION DE SERVICIOS PUBLICOS MUNICIPALES	DSPM/424/2024	1511	PARTICIPACIONES	CAEACS-IR-017/2024	ADQUISICION DE LUMINARIAS PARA ALUMBRADO PUBLIC	2,999,723.53	20240902	20240909	N/A	N/A	N/A	C V	LUMINARIAS LED PARA ALUMBRADO PUBLICO	3213	2999723.53	N/A	2999723.53	N/A	JOSÉ ALEJANDRO RANGEL HERRERA	RAHA840125CI6	N/A	AVENIDA CANDILES NUMERO 28 A COLONIA SAN JOSE DE LOS OLIVERA, CORREGIDORA QUERETARO	S	20240517
ADJUDICACION DIRECTA	CAEACSMAQ-008/2024	20240801	DIRECCION DE DESARROLLO AGROPECUARIO	DDAM/DH/140/2024	1511	PARTICIPACIONES	CAEACS-AD-054/2024	ADQUISICION DE MOLINOS	875,500.00	20240809	20240810	N/A	N/A	N/A	C V	ADQUISICION DE MOLINOS DE NIXTAMAL PARA USO DOMESTICO	1165	875500	N/A	875500	N/A	AGROM S.A. DE C.V.	N/A	AGR980522LK8	CALLE MIGUEL HIDALGO NUMERO 159 COLONIA CENTRO AMEALCO DE BONFIL, QUERETARO	S	20240217

ING. RENE MEJIA MONTOYA
PRESIDENTE MUNICIPAL

C.C.P. BIBIANA GARFIAS ARIAS
DIRECTORA DE FINANZAS

AMEALCO DE BONFIL
ADMINISTRACIÓN 2021 - 2024

MUNICIPIO DE AMEALCO DE BONFIL

DEL 01 DE JULIO AL 30 DE SEPTIEMBRE 2024

INFORME DE AVANCE DE GESTION FINANCIERA SEPTIEMBRE 2024

"RELACIÓN DE ACTAS DEL ÓRGANO DE GOBIERNO O COLEGIADO"

Amealco
PROGRESO Y FELICIDAD
2021-2024

NÚMERO DE ACTA	FECHA DEL ACTA (AAAAMMDD)	TIPO DE ACTA (O: ORDINARIA/ E: EXTRAORDINARIA)	NÚMERO DE TEMA/RESOLUCIÓN/ACUERDO	DESCRIPCIÓN DE TEMA/RESOLUCIÓN/ACUERDO
82	2024-07-03	O	8	V. MODIFICACIONES AL PRESUPUESTO DE EGRESOS DEL PRIMER SEMESTRE 2024; VI. MODIFICACIONES PRESUPUESTALES DE INGRESOS DEL PRIMER SEMESTRE 2024; VII. AFECTACIÓN A LA CUENTA DE RESULTADOS DE EJERCICIOS ANTERIORES DEL PRIMER SEMESTRE 2024; VIII. APROBACIÓN DEL CAMBIO DE TITULARES DE LOS LOCALES COMERCIALES CON NÚMERO 16, 21, 44 Y 74 UBICADOS EN EL MERCADO MUNICIPAL "JOSÉ LÓPEZ PORTILLO"; IX. APROBACIÓN DEL PROGRAMA DENOMINADO "DEPORTE, SALUD Y FELICIDAD 2DA. ETAPA"; X. ATENCIÓN AL BANDO SOLEMNE POR EL QUE SE DA A CONOCER LA DECLARATORIA DE MUNÍCIPES ELECTOS PARA INTEGRAR EL AYUNTAMIENTO 2024-2027 DEL MUNICIPIO DE AMEALCO DE BONFIL DEL ESTADO DE QUERÉTARO.; XI. PROYECTO Y REGLAS DE OPERACIÓN DEL PROGRAMA UNIFORMES ESCOLARES VERANO 2024; XII. APROBACIÓN DE CONVOCATORIA Y REGLAS DE PROGRAMA EMERGENTE DE SEMILLAS DE AVENA" DEL FONDO DE PARTICIPACIONES 2024;
83	2024-07-22	E	6	IV. SENTIDO DEL VOTO RESPECTO AL PROYECTO DE "LEY QUE ADICIONA UN ULTIMO PARRAFO AL ARTICULO 3 DE LA CONSTITUCION POLÍTICA DEL ESTADO LIBRE Y SOBERANO DE QUERÉTARO"; V. SENTIDO DEL VOTO RESPECTO AL PROYECTO DE "LEY QUE ADICIONA LOS PÁRRAFOS CUARTO Y QUINTO AL ARTÍCULO 4 DE LA CONSTITUCIÓN POLÍTICA DEL ESTADO LIBRE Y SOBERANO DE QUERÉTARO"; VI. SENTIDO DEL VOTO RESPECTO AL PROYECTO DE "LEY QUE REFORMA EL ARTÍCULO 7 DE LA CONSTITUCIÓN POLÍTICA DEL ESTADO LIBRE Y SOBERANO DE QUERÉTARO"; VII. SENTIDO DEL VOTO RESPECTO AL PROYECTO DE "LEY QUE REFORMA LA FRACCIÓN IV DEL ARTÍCULO 22 DE LA CONSTITUCIÓN POLÍTICA DEL ESTADO LIBRE Y SOBERANO DE QUERÉTARO"; VIII. SENTIDO DEL VOTO RESPECTO AL PROYECTO DE "LEY QUE REFORMA EL ARTÍCULO 30 TER DE LA CONSTITUCIÓN POLÍTICA DEL ESTADO LIBRE Y SOBERANO DE QUERÉTARO"; IX. SENTIDO DEL VOTO RESPECTO AL PROYECTO DE "LEY QUE REFORMA DIVERSAS DISPOSICIONES DE LA CONSTITUCIÓN POLÍTICA DEL ESTADO LIBRE Y SOBERANO DE QUERÉTARO";
84	2024-07-31	O	6	V. INFORME TRIMESTRAL DE ACTIVIDADES DEL SISTEMA MUNICIPAL PARA EL DESARROLLO INTEGRAL DE LA FAMILIA CORRESPONDIENTE A LOS MESES DE ABRIL, MAYO Y JUNIO; VI. AUTORIZACIÓN DE LA BAJA DE BIENES MUEBLES DE LAS DIFERENTES ÁREAS DEL MUNICIPIO DE AMEALCO DE BONFIL, QRO."; VII. DONACIÓN DE PREDIO PARA VIALIDAD, CON CLAVE CATASTRAL 01 06 067 86 23 27 32 Y SUPERFICIE 2,619.340 M2, UBICADO EN SAN PEDRO TENANGO AMEALCO DE BONFIL, QRO., A NOMBRE DE RITA BUSTAMANTE RÍOS. VIII. APROBACIÓN DE LA CONVOCATORIA Y REGLAS DE OPERACIÓN DEL "PROGRAMA MOLINOS DE NIXTAMAL PARA USO DOMÉSTICO"; IX. APROBACIÓN DEL PROGRAMA DE OBRA ANUAL EJERCICIO 2024, CORRESPONDIENTE A RECURSOS FISCALES 2024; X. APROBACIÓN DE DEL "PROGRAMA MUNICIPAL DE APOYO DE CALENTADORES SOLARES" DEL FONDO DE PARTICIPACIONES 2024;
85	2024-08-23	O	1	V. APROBACIÓN DEL REGLAMENTO INTERIOR DEL AYUNTAMIENTO DE AMEALCO DE BONFIL, QUERÉTARO;
86	2024-08-25	S	1	IV. ENTREGA DEL TERCER INFORME DE ACTIVIDADES, DEL ESTADO GENERAL QUE GUARDA LA ADMINISTRACIÓN PÚBLICA MUNICIPAL 2021 - 2024 DE AMEALCO DE BONFIL, QRO.;
87	2024-08-31	O	3	V. APROBACIÓN DEL REGLAMENTO INTERIOR DE LA ADMINISTRACIÓN PÚBLICA MUNICIPAL DE AMEALCO DE BONFIL, QUERÉTARO; VI. MODIFICACIÓN DEL PROGRAMA DE OBRAS ANUAL EJERCICIO 2024, CORRESPONDIENTE AL FONDO DE APORTACIONES PARA LA INFRAESTRUCTURA SOCIAL MUNICIPAL Y DE LAS DEMARCACIONES TERRITORIALES DEL DISTRITO FEDERAL (FAISMUN); VII. MODIFICACIÓN DEL PROGRAMA DE OBRAS ANUAL EJERCICIO 2024, DERIVADO DE LA APROBACIÓN DE LA APLICACIÓN CON CARGO A LOS INTERESES GENERADOS POR EL MANEJO DE LA CUENTA PRODUCTIVA DE LAS APORTACIONES DEL FONDO DE APORTACIONES PARA LA INFRAESTRUCTURA SOCIAL MUNICIPAL Y DE LAS DEMARCACIONES TERRITORIALES DEL DISTRITO FEDERAL (FAISMUN) EJERCICIO 2024;
88	2024-09-04	O	1	V. APROBACIÓN DEL PROYECTO "ARTESANOS PROGRESANDO", Y A TRAVÉS DEL MISMO OTORGAR EL APOYO A LOS ARTESANOS CON OCHENTA TOLDOS, CON CARGO A PARTICIPACIONES 2024;

ING. RENE MEJIA MONTOYA
PRESIDENTE MUNICIPAL

C.P. BIBIANA GARFIAS ARIAS
DIRECTORA DE FINANZAS

PRIMER PUNTO DEL ORDEN DEL DÍA. ----------
APERTURA DE LA SESIÓN. ----------

En la Ciudad de Amealco de Bonfil, Estado de Querétaro. Siendo las **siete horas con cinco minutos del día cuatro de septiembre de dos mil veinticuatro,** reunidos en el Salón de Cabildo del Palacio Municipal de esta Ciudad, los integrantes del Ayuntamiento 2021-2024: las Ciudadanas y Ciudadanos: Paulina Ventura Nicolás, David Mendoza González, Iraís Hernández Fuertes, Mara Obregón Álvarez, Esteban Montoya Quintana, Lucía Pascual Gregorio, Uriel Enrique Cázares Sánchez, Ma. del Carmen Gíl Bernabé, Josefina Martínez Pascual, así como el Presidente Municipal René Mejía Montoya, para llevar a cabo la **Sesión Ordinaria** de cabildo de conformidad a lo dispuesto por los artículos; 35 de la Constitución Política del Estado de Querétaro; 27, 31 fracción III, 32 fracción I, 33 fracción I y 47 fracciones II y III de la Ley Orgánica Municipal del Estado de Querétaro; y 18, 19, 23, 26 y 27 del Reglamento Interno del Ayuntamiento de Amealco de Bonfil, Querétaro, por lo cual se procede a pasar lista de asistencia.----------

SEGUNDO PUNTO DEL ORDEN DEL DÍA. ----------
PASE DE LISTA DE ASISTENCIA Y DECLARACIÓN DEL QUÓRUM LEGAL. ----------

En uso de la voz el Secretario del Ayuntamiento Gustavo Efraín Mendoza Navarrete, procede a realizar el pase de lista correspondiente, encontrándose presente la **totalidad** de las y los integrantes del Ayuntamiento 2021–2024 del Municipio de Amealco de Bonfil, Querétaro.; por lo que existe el quórum de ley y todos los acuerdos tomados serán legalmente válidos. Señor Presidente Municipal solicitó tenga a bien, proceder a declarar instalada y abierta esta Sesión Solemne de Cabildo. ----------

En uso de la voz el Presidente Municipal René Mejía Montoya, hace mención de que, en vista de existir el quórum legal requerido por el artículo 23 del Reglamento Interno del Ayuntamiento de Amealco de Bonfil, Querétaro, declara formalmente instalada y abierta la **Sesión Ordinaria de Cabildo** del Ayuntamiento 2021 – 2024 del Municipio de Amealco de Bonfil, Querétaro, siendo las **siete horas con seis minutos del día cuatro de septiembre de dos mil veinticuatro**. Por lo que instruyó al Secretario del Ayuntamiento continuar con el orden del día.

TERCER PUNTO DEL ORDEN DEL DÍA. ----------
LECTURA Y APROBACIÓN DEL ORDEN DEL DÍA. ----------

En uso de la voz el Secretario del Ayuntamiento Gustavo Efraín Mendoza Navarrete, procede a realizar la lectura del orden del día. ----------

ORDEN DEL DÍA:

I. Apertura de la Sesión; ----------
II. Pase de lista de asistencia y declaración del quórum legal; ----------
III. Lectura y aprobación del orden del día; ----------
IV. Lectura y Aprobación del Acta Octogésima Séptima de Cabildo; ----------

Plaza de la Constitución #20, Col. Centro, C.P. 76850
Amealco de Bonfil, Qro. Tel. (448) 278 01 01
www.amealco.gob.mx

AMEALCO
PUEBLO MÁGICO

V. Aprobación del proyecto "Artesanos Progresando", y a través del mismo otorgar el apoyo a los artesanos con ochenta toldos, con cargo a Participaciones 2024; --------
VI. Asuntos generales; ----------
VII. Clausura de la sesión; ----------

Acto seguido, el Secretario del Ayuntamiento somete a consideración de los miembros del Ayuntamiento el orden del día presentado y, al no existir observación alguna, se somete a votación económica, mismo que es aprobado por **unanimidad** con diez votos a favor. ----------

CUARTO PUNTO DEL ORDEN DEL DÍA: ----------
LECTURA Y APROBACIÓN DE LAS ACTAS OCTOGÉSIMA SÉPTIMA DE CABILDO; ----------
Acto seguido en uso de la voz el Secretario del Ayuntamiento Gustavo Efraín Mendoza Navarrete, somete a consideración de los integrantes de este Cuerpo Colegiado, al acta en comento.

En seguida el Secretario del Ayuntamiento, pregunta a los presentes si existe observación alguna al Acta presentada y, al no haberla, se somete a votación económica teniendo como resultado: se aprueba por unanimidad, la Lectura y aprobación del *Acta Octogésima Séptima* de cabildo

QUINTO PUNTO DEL ORDEN DEL DÍA: ----------
APROBACIÓN DEL PROYECTO "ARTESANOS PROGRESANDO", Y A TRAVÉS DEL MISMO OTORGAR EL APOYO A LOS ARTESANOS CON OCHENTA TOLDOS, CON CARGO A PARTICIPACIONES 2024; ----------
En uso de la voz el Presidente Municipal Constitucional René Mejía Montoya, hace mención: -- **CON FUNDAMENTO EN LO DISPUESTO POR LOS ARTÍCULOS: 115 DE LA CONSTITUCIÓN POLÍTICA DE LOS ESTADOS UNIDOS MEXICANOS; 35 DE LA CONSTITUCIÓN POLÍTICA DEL ESTADO LIBRE Y SOBERANO DE QUERÉTARO; 2, 30, FRACCIÓN I, 146 Y 147 DE LA LEY ORGÁNICA MUNICIPAL DEL ESTADO DE QUERÉTARO; Y**

C O N S I D E R A N D O

1. Que, el artículo 115, fracción II de la Constitución Política de los Estados Unidos Mexicanos, así como los artículos 2 y 3 de la Ley Orgánica Municipal del Estado de Querétaro, señalan que los municipios están investidos de personalidad jurídica y patrimonio, así mismo, aluden que los ayuntamientos tienen facultades para aprobar normas jurídicas, circulares y disposiciones administrativas de observancia general dentro de sus respectivas jurisdicciones.

Plaza de la Constitución #20, Col. Centro, C.P. 76850
Amealco de Bonfil, Qro. Tel. (448) 278 01 01
www.amealco.gob.mx

2. Que, para la Administración Pública Municipal es muy importante brindarles apoyo a los artesanos, con la finalidad de contribuir con su economía y darle mayor auge al turismo.

3. Que, con relación a lo anterior, la Directora de Turismo, a través del memorándum N°. DT/0304/2024, solicitó al Secretario del Ayuntamiento considerar en la Sesión de Cabildo inmediata, la Aprobación del proyecto "Artesanos Progresando" y, a través del mismo otorgar el apoyo a los artesanos ubicados en la calle Miguel Hidalgo, con ochenta toldos, con cargo a Participaciones 2024; para quedar conforme al anexo que en su momento formará parte de la respectiva acta.

4. Que, en mesas de trabajo realizadas el día 03 de septiembre del año en curso, ante la Comisión Permanente de Dictámen de Hacienda Patrimonio y Cuenta Pública y demás integrantes del Pleno del Ayuntamiento, se presentó la propuesta señalada en los considerandos anteriores; dictaminando su aprobación a efecto de llevarla como punto de acuerdo a Sesión de Cabildo.

Por lo anteriormente expuesto, fundado y motivado someto a consideración de este Ayuntamiento de Amealco de Bonfil, la aprobación del siguiente:

A C U E R D O

ÚNICO. Se aprueba el proyecto "Artesanos Progresando", y a través del mismo otorgar el apoyo a los artesanos con ochenta toldos, con cargo a Participaciones 2024, mismo que formará parte integral del apéndice de la presente acta.

T R A N S I T O R I O S

PRIMERO. Publíquese el presente acuerdo por una sola ocasión en la Gaceta Municipal.

SEGUNDO. El presente acuerdo entrara en vigor al día siguiente de su publicación en el periódico oficial del Gobierno Municipal la "Gaceta Municipal".

TERCERO. Se instruye al Secretario del Ayuntamiento remita copia certificada del presente acuerdo a las Direcciones de: Turismo, Finanzas, Administración, así como al Órgano Interno de Control para conocimiento y cumplimiento.

En uso de la voz Gustavo Efraín Mendoza Navarrete, Secretario del Ayuntamiento, pregunta a los presentes si existe observación al acuerdo propuesto, y al no haber observación alguna se somete a votación económica, siendo aprobado por **Unanimidad** con diez votos a favor.

Plaza de la Constitución #20, Col. Centro, C.P. 76850
Amealco de Bonfil, Qro. Tel. (448) 278 01 01
www.amealco.gob.mx

AMEALCO
PUEBLO MÁGICO

SEXTO PUNTO DEL ORDEN DEL DÍA: ----------
ASUNTOS GENERALES. ----------
En uso de la voz el Secretario del Ayuntamiento del Municipio de Amealco de Bonfil, Qro., pregunta a los miembros del Ayuntamiento si alguien tiene algún otro asunto que tratar lo manifieste levantando la mano, y al no haber propuesta alguna se pasa al siguiente punto. -----

SÉPTIMO PUNTO DEL ORDEN DEL DÍA: ----------
CLAUSURA DE LA SESIÓN; ----------
Al haberse desahogado la totalidad de los puntos del orden del día y al no existir más asuntos que tratar y en uso de la voz el Presidente Municipal René Mejía Montoya, declara formalmente clausurada la **Sesión Ordinaria,** siendo las **siete horas con doce minutos** del mismo día de su inicio, pidiendo al Secretario del Ayuntamiento levante la presente para constancia, firmando al calce y al margen los que en ella intervinieron y así quisieron hacerlo. ----------
----------**Doy Fe. - Gustavo Efraín Mendoza Navarrete, Secretario del Ayuntamiento.** ----------

RENÉ MEJÍA MONTOYA
PRESIDENTE MUNICIPAL CONSTITUCIONAL

SÍNDICO MUNICIPAL PAULINA VENTURA NICOLÁS

SÍNDICO MUNICIPAL DAVID MENDOZA GONZÁLEZ

REGIDORA IRAÍS HERNÁNDEZ FUERTES

REGIDORA MARA OBREGÓN ÁLVAREZ

Plaza de la Constitución #20, Col. Centro, C.P. 76850
Amealco de Bonfil, Qro. Tel. (448) 278 01 01
www.amealco.gob.mx
AMEALCO
PUEBLO MÁGICO

REGIDOR ESTEBAN MONTOYA QUINTANA

REGIDORA LUCÍA PASCUAL GREGORIO

REGIDOR URIEL ENRIQUE CÁZARES SÁNCHEZ

REGIDORA MA. DEL CARMEN GÍL BERNABÉ

REGIDORA JOSEFINA MARTÍNEZ PASCUAL

GUSTAVO EFRAÍN MENDOZA NAVARRETE
SECRETARIO DEL AYUNTAMIENTO

PRIMER PUNTO DEL ORDEN DEL DÍA. ----------
APERTURA DE LA SESIÓN. ----------

En la Ciudad de Amealco de Bonfil, Estado de Querétaro. Siendo las **siete horas con ocho minutos del día treinta y uno de agosto de dos mil veinticuatro,** reunidos en el Salón de Cabildo del Palacio Municipal de esta Ciudad, los integrantes del Ayuntamiento 2021-2024: las Ciudadanas y Ciudadanos: Paulina Ventura Nicolás, David Mendoza González, Iraís Hernández Fuertes, Mara Obregón Álvarez, Esteban Montoya Quintana, Lucía Pascual Gregorio, Uriel Enrique Cázares Sánchez, Ma. del Carmen Gíl Bernabé, Josefina Martínez Pascual, para llevar a cabo la **Sesión Ordinaria** de cabildo de conformidad a lo dispuesto por los artículos; 35 de la Constitución Política del Estado de Querétaro; 27, 31 fracción III, 32 fracción I, 33 fracción I y 47 fracciones II y III de la Ley Orgánica Municipal del Estado de Querétaro; y 18, 19, 23, 26 y 27 del Reglamento Interno del Ayuntamiento de Amealco de Bonfil, Querétaro, por lo cual se procede a pasar lista de asistencia.----------

SEGUNDO PUNTO DEL ORDEN DEL DÍA. ----------
PASE DE LISTA DE ASISTENCIA Y DECLARACIÓN DEL QUÓRUM LEGAL. ----------

En uso de la voz el Secretario del Ayuntamiento Gustavo Efraín Mendoza Navarrete, procede a realizar el pase de lista correspondiente, encontrándose presente la **mayoría** de las y los integrantes del Ayuntamiento 2021–2024, del Municipio de Amealco de Bonfil, Querétaro.; por lo que existe el quórum de ley y todos los acuerdos tomados serán legalmente válidos. Señora Síndico Municipal solicitó tenga a bien, proceder a declarar instalada y abierta esta Sesión ordinaria de Cabildo. ----------

En uso de la voz la Síndico Municipal Paulina Ventura Nicolás, hace mención de que, en vista de existir el quórum legal requerido por el artículo 23 del Reglamento Interno del Ayuntamiento de Amealco de Bonfil, Querétaro, declara formalmente instalada y abierta la **Sesión Ordinaria de Cabildo** del Ayuntamiento 2021 – 2024 del Municipio de Amealco de Bonfil, Querétaro, siendo las **siete horas con ocho minutos del día treinta y uno de agosto de dos mil veinticuatro**. Por lo que instruyó al Secretario del Ayuntamiento continuar con el orden del día.

TERCER PUNTO DEL ORDEN DEL DÍA. ----------
LECTURA Y APROBACIÓN DEL ORDEN DEL DÍA. ----------

En uso de la voz el Secretario del Ayuntamiento Gustavo Efraín Mendoza Navarrete, procede a realizar la lectura del orden del día. ----------

ORDEN DEL DÍA:

I. Apertura de la Sesión; ----------
II. Pase de lista de asistencia y declaración del quórum legal; ----------
III. Lectura y aprobación del orden del día; ----------
IV. Lectura y Aprobación de las Actas Octogésima Quinta y Octogésima Sexta de Cabildo; ----------
V. Aprobación del Reglamento Interior de la Administración Pública Municipal de Amealco de Bonfil, Querétaro; ----------

Plaza de la Constitución #20, Col. Centro, C.P. 76850
Amealco de Bonfil, Qro. Tel. (448) 278 01 01
www.amealco.gob.mx

AMEALCO
PUEBLO MÁGICO

VI. Modificación del Programa de Obra Anual ejercicio 2024, correspondiente al Fondo de Aportaciones para la Infraestructura Social Municipal y de las Demarcaciones Territoriales del Distrito Federal (FAISMUN); ----------
VII. Modificación del Programa de Obra Anual ejercicio 2024, derivado de la Aprobación de la aplicación con cargo a los intereses generados por el manejo de la cuenta productiva de las aportaciones del Fondo de Aportaciones para la Infraestructura Social Municipal y de las Demarcaciones Territoriales del Distrito Federal (FAISMUN) ejercicio 2024; ----------
VIII. Asuntos generales; ----------
IX. Clausura de la sesión; ----------

Acto seguido, el Secretario del Ayuntamiento somete a consideración de los miembros del Ayuntamiento el orden del día presentado y, al no existir observación alguna, se somete a votación económica, mismo que es aprobado por **mayoría** con nueve votos a favor y una falta justificada. ----------

CUARTO PUNTO DEL ORDEN DEL DÍA: ---------- LECTURA Y APROBACIÓN DE LAS ACTAS OCTOGÉSIMA QUINTA Y OCTOGÉSIMA SEXTA DE CABILDO; ----------

Acto seguido en uso de la voz el Secretario del Ayuntamiento Gustavo Efraín Mendoza Navarrete, somete a consideración de los integrantes de este Cuerpo Colegiado, las actas en comento.

En seguida el Secretario del Ayuntamiento, pregunta a los presentes si existe observación alguna a las Actas presentadas y, al no haberla, se someten a votación económica teniendo como resultado: se aprueba por mayoría con nueve votos a favor y una falta justificada, la Lectura y aprobación de las *Actas Octogésima Quinta y Octogésima Sexta* de cabildo

QUINTO PUNTO DEL ORDEN DEL DÍA: ---------- REGLAMENTO INTERIOR DE LA ADMINISTRACIÓN PÚBLICA MUNICIPAL DE AMEALCO DE BONFIL, QUERÉTARO; ----------

En uso de la voz la Síndico Municipal Paulina Ventura Nicolás, hace mención: ----------
CON FUNDAMENTO EN LO DISPUESTO POR LOS ARTÍCULOS: 115 DE LA CONSTITUCIÓN POLÍTICA DE LOS ESTADOS UNIDOS MEXICANOS; 35 DE LA CONSTITUCIÓN POLÍTICA DEL ESTADO LIBRE Y SOBERANO DE QUERÉTARO; 2, 30, FRACCIÓN I, 146 Y 147 DE LA LEY ORGÁNICA MUNICIPAL DEL ESTADO DE QUERÉTARO; Y

C O N S I D E R A N D O

1. Que, el artículo 115, fracción II de la Constitución Política de los Estados Unidos Mexicanos, así como los artículos 2 y 3 de la Ley Orgánica Municipal del Estado de Querétaro, señalan que los municipios están investidos de personalidad jurídica y

Plaza de la Constitución #20, Col. Centro, C.P. 76850
Amealco de Bonfil, Qro. Tel. (448) 278 01 01
www.amealco.gob.mx
AMEALCO
PUEBLO MÁGICO

patrimonio, así mismo, aluden que los ayuntamientos tienen facultades para aprobar los bandos de policía y gobierno, los reglamentos, circulares y disposiciones administrativas de observancia general dentro de sus respectivas jurisdicciones; y que así mismo, organizan su administración pública municipal y las materias que regulan sus procedimientos, funciones y servicios públicos de su competencia, siempre, asegurando la participación ciudadana y vecinal.

En ese orden de ideas, el artículo 148 de la Ley Orgánica Municipal del Estado de Querétaro, menciona que, en la medida en la que se modifiquen las condiciones socioeconómicas de los municipios, así como en virtud de su crecimiento demográfico, surgimiento y desarrollo de actividades productivas; modificación de las condiciones políticas y múltiples aspectos de la vida comunitaria, el ayuntamiento deberá de adecuar su reglamentación municipal, con la finalidad de preservar su autoridad institucional y propiciar el desarrollo armónico de la sociedad.

2. Que, la Administración Pública Municipal es un instrumento del poder público, mismo que da sustento a las instituciones políticas; a cada administración le corresponde una estructura orgánica adecuada, esto debido a las necesidades y demandas de la población, por lo tanto, la Administración Pública Municipal debe de responder a esos retos de tal manera que sus reglamentos, presupuesto y políticas públicas den sustento material y legitimidad social al gobierno.

3. Que, la última actualización a este instrumento jurídico, fue publicada el 01 de septiembre de 2017, en el Periódico Oficial No. 61 La Sombra de Arteaga, de aquí la necesidad de contar con un Reglamento Interno de la Administración Pública Municipal actualizado, pues es uno de los pilares en el andamiaje jurídico Municipal, ya que en este se establecen las bases que regulan la organización del gobierno municipal, las instancias administrativas que lo conforman, así como sus fines, estructura básica, atribuciones y funciones para el desempeño de la actividad gubernativa y administrativa, todo lo anterior de acuerdo a la Constitución Federal y Estatal, así como a las leyes en materia municipal.

4. Que, la Administración Pública Municipal, a través de su organización, estructura y funcionamiento ha logrado diversos objetivos, apegándose a los ejes estratégicos de su Plan de Desarrollo Municipal, lo que ha llevado a crear otras dependencias a través de los años. Hoy en día, la Administración cuenta con dieciséis dependencias y un organismo público, siendo estás las siguientes: Secretaría del Ayuntamiento; Dirección de Finanzas; Dirección de Administración; Dirección de Gobierno; Dirección Jurídica; Dirección de Turismo y Desarrollo Económico; Órgano Interno de Control; Dirección de

Plaza de la Constitución #20, Col. Centro, C.P. 76850
Amealco de Bonfil, Qro. Tel. (448) 278 01 01
www.amealco.gob.mx

Seguridad Pública y Tránsito Municipal; Dirección de Servicios Públicos Municipales; Dirección de Obras Públicas y Desarrollo Urbano y el Sistema Municipal DIF, incorporando figuras como la Secretaría Técnica, área encargada de auxiliar al Presidente Municipal, responsable del seguimiento a los planes, proyectos y acciones de la Administración Pública Municipal y propiciar el seguimiento de las políticas públicas del municipio; Dirección de Deporte, la cual tiene como tarea apoyar y ejecutar planes, programas y proyectos en la materia, orientado a todos los sectores, priorizando a los jóvenes para disuadir la drogadicción y el alcoholismo; la Dirección de Desarrollo Agropecuario y Medioambiental, encargada de apoyar y ejecutar planes, programas y proyectos formulados para el área, así como de efectuar estudios y proyectos en materia de impacto ambiental y acciones a favor del mejoramiento del medio ambiente; la Dirección de Desarrollo Humano y la Dirección de Desarrollo Social esta última era parte de la Dirección de Desarrollo Agropecuario, hoy en día la finalidad de esta se enfoca en la gestión e implementación de políticas públicas, programas y acciones orientadas al desarrollo y bienestar del municipio, entre otras.

5. Que, en mesas de trabajo realizadas los días 28 y 29 de agosto del año en curso, ante la Comisión Permanente de Dictámen de Gobernación y demás integrantes del Pleno del Ayuntamiento, se presentó la propuesta señalada en el considerando anterior; dictaminando su aprobación en ambos casos a efecto de llevarla como punto de acuerdo a la Sesión de Cabildo.

Por lo anteriormente expuesto, fundado y motivado someto a consideración de este Ayuntamiento de Amealco de Bonfil, la aprobación del siguiente:

A C U E R D O

PRIMERO. Se aprueba el Reglamento Interior de la Administración Pública Municipal de Amealco de Bonfil, Querétaro, mismo que forma parte integral del Apéndice de la presente Acta.

SEGUNDO. Se instruye al Secretario del Ayuntamiento remita copia certificada del presente acuerdo a todas las áreas que integran la Administración Pública Municipal para conocimiento y cumplimiento.

T R A N S I T O R I O S

ARTÍCULO PRIMERO. Publíquese el presente Reglamento en la Gaceta Municipal y en el Periódico Oficial del Gobierno del Estado de Querétaro "La Sombra de Arteaga".

Plaza de la Constitución #20, Col. Centro, C.P. 76850
Amealco de Bonfil, Qro. Tel. (448) 278 01 01
www.amealco.gob.mx

AMEALCO
PUEBLO MÁGICO

ARTÍCULO SEGUNDO. Se abroga el Reglamento Interno de la Administración Pública Municipal de Amealco de Bonfil, publicado en el Periódico Oficial del Gobierno del Estado "La Sombra de Arteaga", el día 28 de febrero de 2003, en el periódico No. 09.

ARTÍCULO TERCERO. Se derogan todas aquellas disposiciones de igual o menor jerarquía que se opongan al presente Reglamento.

ARTÍCULO CUARTO. El presente Reglamento entrará en vigor al día siguiente a la fecha de la publicación en el Periódico Oficial del Gobierno del Estado de Querétaro "La Sombra de Arteaga.

ARTÍCULO QUINTO. Se instruye a la Secretaría de Ayuntamiento para que notifique el presente Reglamento a las áreas correspondientes de la Administración Pública Municipal.

ARTÍCULO SEXTO. Se instruye al titular de la Dirección de Administración para que en coordinación de las dependencias correspondientes se realicen los trámites y las gestiones necesarias que se deriven de la aprobación del Reglamento Interior de la Administración Pública Municipal de Amealco de Bonfil, Qro., con el objetivo de garantizar la certeza legal y el apego al presente ordenamiento.

En uso de la voz Gustavo Efraín Mendoza Navarrete, Secretario del Ayuntamiento, pregunta a los presentes si existe observación al acuerdo propuesto, y al no haber observación alguna se somete a votación económica, siendo aprobado por **mayoría** con nueve votos a favor y una falta justificada.

SEXTO PUNTO DEL ORDEN DEL DÍA: ----------
MODIFICACIÓN DEL PROGRAMA DE OBRA ANUAL EJERCICIO 2024, CORRESPONDIENTE AL FONDO DE APORTACIONES PARA LA INFRAESTRUCTURA SOCIAL MUNICIPAL Y DE LAS DEMARCACIONES TERRITORIALES DEL DISTRITO FEDERAL (FAISMUN); ----------
En uso de la voz la Síndico Municipal Paulina Ventura Nicolás, hace mención: ----------
CON FUNDAMENTO LEGAL EN LO DISPUESTO POR LOS ARTÍCULOS: 115 DE LA CONSTITUCIÓN POLÍTICA DE LOS ESTADOS UNIDOS MEXICANOS; 35 DE LA CONSTITUCIÓN POLÍTICA DEL ESTADO DE QUERÉTARO, 33 DE LA LEY DE COORDINACIÓN FISCAL; 1, 2, 5, 6 Y 16 DE LA LEY DE OBRA PÚBLICA DEL ESTADO DE QUERÉTARO; 3, 4, 5, 7 BIS, 8, 57, 62 Y 63, DE LA LEY PARA EL MANEJO DE LOS RECURSOS PÚBLICOS DEL ESTADO DE QUERÉTARO; 2, 3 Y 30 DE LA LEY ORGÁNICA MUNICIPAL DEL ESTADO DE QUERÉTARO; Y 15 DE LA LEY DE PLANEACIÓN DEL ESTADO DE QUERÉTARO; Y

C O N S I D E R A N D O

Plaza de la Constitución #20, Col. Centro, C.P. 76850
Amealco de Bonfil, Qro. Tel. (448) 278 01 01
www.amealco.gob.mx

AMEALCO
PUEBLO MÁGICO

1. Que, de conformidad con lo dispuesto por el artículo 115 de la Constitución Política de los Estados Unidos Mexicanos, los municipios tienen personalidad jurídica y patrimonio propios, integrado este último de los rendimientos de los bienes que les pertenezcan;

2. Que, el artículo 33 de la Ley de Coordinación Fiscal, estipula que las aportaciones federales que, con cargo al *FAISMUN,* reciban las entidades, los municipios y las demarcaciones territoriales; se destinarán exclusivamente al financiamiento de obras, acciones sociales básicas y a inversiones que beneficien directamente a la población en pobreza extrema, localidades con alto o muy alto nivel de rezago social, estando obligados a hacer del conocimiento de sus habitantes, los montos que reciban las obras y acciones a realizar, el costo de cada una, su ubicación, metas y beneficiarios;

3. Que, el Director de Obras Públicas y Desarrollo Urbano, en fecha 27 de agosto del año en curso, remitió el memorándum No. DOPDU/1211/2024, mediante el cual solicitó al Secretario del Ayuntamiento, la modificación del Programa de Obra Anual ejercicio 2024, correspondiente al FAISMUN, para consideración y aprobación del Ayuntamiento;

4. Que, en mesas de trabajo realizadas los días 28 y 29 de agosto del año en curso, ante las Comisiones Permanente de Dictámen de Obras, Servicios Públicos, Desarrollo Urbano y Ecología, y la de Hacienda, Patrimonio y Cuenta Pública y demás integrantes del Pleno del Ayuntamiento, se presentó la propuesta señalada en el considerando anterior; dictaminando su aprobación a efecto de llevarla como punto de acuerdo a Sesión de Cabildo.

Por lo anteriormente expuesto, fundado y motivado, someto a la consideración de este Ayuntamiento, la aprobación del siguiente:

A C U E R D O

ÚNICO. Se aprueba la modificación Programa de Obra Anual ejercicio 2024, correspondiente al Fondo de Aportaciones para la Infraestructura Social Municipal y de las Demarcaciones Territoriales del Distrito Federal (FAISMUN), misma que se aprueba en las condiciones siguientes:

Plaza de la Constitución #20, Col. Centro, C.P. 76850
Amealco de Bonfil, Qro. Tel. (448) 278 01 01
www.amealco.gob.mx

MUNICIPIO DE AMEALCO DE BONFIL, QRO.

APROBACIÓN DE INTERESES DEL FONDO DE APORTACIONES PARA LA INFRAESTRUCTURA SOCIAL MUNICIPAL Y DE LAS DEMARCACIONES TERRITORIALES DEL DISTRITO FEDERAL (FAISMUN)

MODIFICACIÓN DEL PROGRAMA DE OBRA ANUAL 2024

No. DE OBRA	NOMBRE DE LA OBRA O PROYECTO	LOCALIDAD	CLAVE DE LOCALIDAD (INEGI)	GRADO DE REZAGO SOCIAL	INCIDENCIA DEL PROYECTO	RUBRO DE GASTO ART. 33 LEY DE COORDINACIÓN FISCAL	SUBCLASIFICACION	MODALIDADES POR TIPO DE PROYECTO	MODALIDAD DE EJECUCION	BENEFICIARIOS		METAS		INICIO	TERMINO	INVERSIÓN APROBABA
										CANTIDAD	UNIDAD	CANTIDAD	UNIDAD			
1	PAVIMENTACIÓN CON ASFALTO SOBRE CAMINO PRINCIPAL EN LA LOCALIDAD EL PINO	EL PINO	220010032	BAJO	COMPLEMENTARIA	URBANIZACIÓN	PAVIMENTACIÓN	CONSTRUCCIÓN	CONTRATO	100	HABITANTES	1,030.00	M2	12-sep-24	27-sep-24	$ 756,579.67
2	AMPLIACIÓN DE RED DE DISTRIBUCIÓN DE ENERGÍA ELÉCTRICA EN CARRETERA ESTATAL 300 EN LA LOCALIDAD DE SAN MIGUEL DEHETÍ	SAN MIGUEL DEHETÍ	220010043	BAJO	DIRECTA	ELECTRIFICACIÓN RURAL Y DE COLONIAS POBRES	ELECTRIFICACIÓN	AMPLIACIÓN	CONTRATO	2	VIVIENDA	2.00	ESTRUCTURA	12-sep-24	27-sep-24	$ 275,000.00

TOTAL **$ 1,031,579.67**

MUNICIPIO DE AMEALCO DE BONFIL
H. AYUNTAMIENTO 2021-2024
ACTA DE CABILDO 87

Plaza de la Constitución #20, Col. Centro, C.P. 76850
Amealco de Bonfil, Qro. Tel. (448) 278 0101
www.amealco.gob.mx

AMEALCO
PUEBLO MÁGICO

T R A N S I T O R I O S

PRIMERO. El presente acuerdo entrará en vigor al momento de su aprobación.

SEGUNDO. Publíquese por una sola ocasión en la Gaceta Municipal.

TERCERO. Se instruye al Secretario del Ayuntamiento remita copia certificada del presente acuerdo al Director de Obras Públicas y Desarrollo Urbano, a la Directora de Finanzas, y a la Titular del Órgano Interno de Control para su conocimiento y cumplimiento.

En uso de la voz Gustavo Efraín Mendoza Navarrete, Secretario del Ayuntamiento, pregunta a los presentes si existe observación al acuerdo propuesto y, al no haber observación alguna, se somete a votación económica, siendo aprobado por **mayoría** con nueve votos a favor y una falta justificada.

SÉPTIMO PUNTO DEL ORDEN DEL DÍA: ----------
MODIFICACIÓN DEL PROGRAMA DE OBRA ANUAL EJERCICIO 2024, DERIVADO DE LA APROBACIÓN DE LA APLICACIÓN CON CARGO A LOS INTERESES GENERADOS POR EL MANEJO DE LA CUENTA PRODUCTIVA DE LAS APORTACIONES DEL FONDO DE APORTACIONES PARA LA INFRAESTRUCTURA SOCIAL MUNICIPAL Y DE LAS DEMARCACIONES TERRITORIALES DEL DISTRITO FEDERAL (FAISMUN) EJERCICIO 2024; ----------
En uso de la voz la Síndico Municipal Paulina Ventura Nicolás, hace mención: ----------
CON FUNDAMENTO LEGAL EN LO DISPUESTO POR LOS ARTÍCULOS: 115 DE LA CONSTITUCIÓN POLÍTICA DE LOS ESTADOS UNIDOS MEXICANOS; 35 DE LA CONSTITUCIÓN POLÍTICA DEL ESTADO LIBRE Y SOBERANO DE QUERÉTARO, 33 DE LA LEY DE COORDINACIÓN FISCAL; 1, 2, 5, 6 Y 16 DE LA LEY DE OBRA PÚBLICA DEL ESTADO DE QUERÉTARO; 3, 4, 5, 7 BIS, 8, 57, 62 Y 63, DE LA LEY PARA EL MANEJO DE LOS RECURSOS PÚBLICOS DEL ESTADO DE QUERÉTARO; 2, 3 Y 30 FRACCIÓN XII DE LA LEY ORGÁNICA MUNICIPAL DEL ESTADO DE QUERÉTARO; Y 15 DE LA LEY DE PLANEACIÓN DEL ESTADO DE QUERÉTARO; Y

C O N S I D E R A N D O

1. Que, de conformidad con lo dispuesto por el artículo 115 de la Constitución Política de los Estados Unidos Mexicanos, los municipios tienen personalidad jurídica y patrimonio propios, conformado este último por los rendimientos de los bienes que les pertenezcan;

Plaza de la Constitución #20, Col. Centro, C.P. 76850
Amealco de Bonfil, Qro. Tel. (448) 278 01 01
www.amealco.gob.mx
AMEALCO
PUEBLO MÁGICO

2. Que, el Director de Obras Públicas y Desarrollo Urbano, en fecha 27 de agosto de la presente anualidad, remitió el memorándum No. DOPDU/1210/2024, mediante el cual solicitó al Secretario del Ayuntamiento, *la Modificación del Programa de Obra Anual ejercicio 2024, derivado de la Aprobación de la aplicación con cargo a los intereses generados por el manejo de la cuenta productiva de las aportaciones del Fondo de Aportaciones para la Infraestructura Social Municipal y de las Demarcaciones Territoriales del Distrito Federal (FAISMUN) ejercicio 2024,* para consideración y aprobación del Ayuntamiento;

3. Que, en mesas de trabajo realizadas los días 28 y 29 de agosto del año en curso, ante la Comisión Permanente de Dictámen de Hacienda, Patrimonio y Cuenta Pública y demás integrantes del Pleno del Ayuntamiento, se presentó la propuesta señalada en el considerando anterior; dictaminando su aprobación a efecto de llevarlo como punto de acuerdo a Sesión de Cabildo.

Por lo anteriormente expuesto, fundado y motivado, someto a la consideración de este Ayuntamiento, la aprobación del siguiente:

A C U E R D O

PRIMERO. Se autoriza la Modificación del Programa de Obra Anual ejercicio 2024, derivado de la Aprobación de la aplicación con cargo a los intereses generados por el manejo de la cuenta productiva de las aportaciones del Fondo de Aportaciones para la Infraestructura Social Municipal y de las Demarcaciones Territoriales del Distrito Federal (FAISMUN) ejercicio 2024, el cual se aprueba en los siguientes términos:

Plaza de la Constitución #20, Col. Centro, C.P. 76850
Amealco de Bonfil, Qro. Tel. (448) 278 01 01
www.amealco.gob.mx

AMEALCO
PUEBLO MÁGICO

MUNICIPIO DE AMEALCO DE BONFIL, QRO.

FONDO DE APORTACIONES PARA LA INFRAESTRUCTURA SOCIAL MUNICIPAL Y DE LAS DEMARCACIONES TERRITORIALES DEL DISTRITO FEDERAL

MODIFICACION DEL PROGRAMA DE OBRA ANUAL 2024

No.	NOMBRE DE LA OBRA O PROYECTO	LOCALIDAD	CLAVE DE LOCALIDAD (INEGI)	GRADO DE REZAGO SOCIAL	INCIDENCIA DEL PROYECTO	RUBRO DE GASTO ART. 33 LEY DE COORDINACIÓN FISCAL	SUBCLASIFICACIÓN	MODALIDAD ES POR TIPO DE PROYECTO	MODALIDAD DE EJECUCIÓN	BENEFICIARIOS		METAS		INICIO	TERMINO	INVERSIÓN APROBADA	MODIFICACIÓN	INVERSIÓN MODIFICADA
										CANTIDAD	UNIDAD	CANTIDAD	UNIDAD					
	AGUA POTABLE															**$ 7,010,000.00**	**-$ 33,174.70**	**$ 6,425,835.84**
184	EQUIPAMIENTO DE VIVIENDA (TINACOS)	AMEALCO DE BONFIL, AGUA BLANCA, EL APARTADERO, EL ASERRÍN (OJO DE	0001, 0002, 0003, 0004,	MUY BAJO, BAJO, BAJO, ALTO,	DIRECTA	AGUA ENTUBADA (ACCESOS A SERVICIOS BÁSICOS DE LA VIVIENDA)	DEPÓSITO O TANQUE DE AGUA ENTUBADA	EQUIPAMIENTO	ADMINISTRACIÓN	260	FAMILIA	260.00	PIEZA	28-feb-24	31-dic-24	$ 874,999.60	$ -	$ 874,999.60
185	REHABILITACIÓN DE SISTEMAS DE CAPTACIÓN DE AGUA DE LLUVIA A CIELO ABIERTO.	SANTIAGO MEXQUITITLÁN BARRIO 6TO., AGUA BLANCA, TENASDA (BARRIO DE	22001000 9, 22001000 2, 22001005 3, 22001004 0,	MEDIO, BAJO, BAJO, BAJO,	DIRECTA	AGUA ENTUBADA (ACCESOS A SERVICIOS BÁSICOS DE LA VIVIENDA)	OLLA/COLECTOR DE CAPTACIÓN DE AGUA PLUVIAL	REHABILITACIÓN	CONTRATO	40	FAMILIA	40.00	ACCIÓN	26-feb-24	31-dic-24	$ 2,000,000.00	-$ 15,959.60	$ 1,984,040.40
186	CONSTRUCCIÓN DE RED DE AGUA POTABLE Y TANQUE DE ALMACENAMIENTO EN LA LOCALIDAD DE CERRO DEL GALLO	CERRO DEL GALLO	22001017 7	MUY ALTO	DIRECTA	AGUA ENTUBADA (ACCESOS A SERVICIOS BÁSICOS DE LA VIVIENDA)	RED O SISTEMA DE AGUA ENTUBADA	CONSTRUCCIÓN	CONTRATO	20	FAMILIA	1,500.00	ML	04-abr-24	02-ago-24	$ 2,500,000.00	-$ 16,167.10	$ 2,483,832.90
187	AMPLIACIÓN DE REDES DE AGUA POTABLE EN VARIAS LOCALIDADES	DONICÁ, SAN JUAN DEHEDO, LA LADERA, SAN ILDEFONSO TULTEPEC (CENTRO),	22001001 4, 22001004 1, 22001002 0, 22001003 9,	BAJO, BAJO, BAJO, MEDIO,	DIRECTA	AGUA ENTUBADA (ACCESOS A SERVICIOS BÁSICOS DE LA VIVIENDA)	RED O SISTEMA DE AGUA ENTUBADA	AMPLIACIÓN	CONTRATO	70	FAMILIA	1,820.00	ML	04-mar-24	02-jun-24	$ 1,584,010.94	$ -	$ 1,584,010.94
340	EQUIPAMIENTO DE VIVIENDA CON TANQUE PREFABRICADO DE ALMACENAMIENTO DE AGUA	AMEALCO DE BONFIL, AGUA BLANCA, EL APARTADERO, EL ASERRÍN (OJO DE	0001, 0002, 0003, 0004,	MUY BAJO, BAJO, BAJO, ALTO,	DIRECTA	AGUA ENTUBADA (ACCESOS A SERVICIOS BÁSICOS DE LA VIVIENDA)	DEPÓSITO O TANQUE DE AGUA ENTUBADA	EQUIPAMIENTO	ADMINISTRACIÓN	890	FAMILIA	890.00	PIEZA	17-jun-24	14-dic-24	$ 1,500,000.00	-$ 1,048.00	$ 1,498,952.00
	ELECTRIFICACIÓN RURAL Y DE COLONIAS POBRES															**$ 13,710,000.00**	**$ 549,293.68**	**$ 15,104,847.94**
188	AMPLIACIÓN DE RED DE DISTRIBUCIÓN DE ENERGÍA ELÉCTRICA EN LA LOCALIDAD EL PICACHO	EL PICACHO	22001003 0	BAJO	DIRECTA	ELECTRIFICACIÓN RURAL Y DE COLONIAS POBRES	ELECTRIFICACIÓN	AMPLIACIÓN	CONTRATO	2	VIVIENDA	2.00	ESTRUCTURA	20-feb-24	20-may-24	$ 137,708.69	$ -	$ 137,708.69
189	AMPLIACIÓN DE RED DE DISTRIBUCIÓN DE ENERGÍA ELÉCTRICA EN LA LOCALIDAD DE GALINDILLO	GALINDILLO	22001001 6	BAJO	DIRECTA	ELECTRIFICACIÓN RURAL Y DE COLONIAS POBRES	ELECTRIFICACIÓN	AMPLIACIÓN	CONTRATO	4	VIVIENDA	3.00	ESTRUCTURA	20-feb-24	20-may-24	$ 199,257.96	$ -	$ 199,257.96
190	AMPLIACIÓN DE RED DE DISTRIBUCIÓN DE ENERGÍA ELÉCTRICA EN CAMINO A SAN ANTONIO, EN LA LOCALIDAD DE GALINDILLO.	GALINDILLO	22001001 6	BAJO	DIRECTA	ELECTRIFICACIÓN RURAL Y DE COLONIAS POBRES	ELECTRIFICACIÓN	AMPLIACIÓN	CONTRATO	6	VIVIENDA	9.00	ESTRUCTURA	20-feb-24	20-may-24	$ 559,023.59	$ -	$ 559,023.59
191	AMPLIACIÓN DE RED DE DISTRIBUCIÓN DE ENERGÍA ELÉCTRICA EN ZONA SUR DE LA LOCALIDAD DE LA CRUZ (SAN BARTOLO)	LA CRUZ (SAN BARTOLO)	22001006 0	BAJO	DIRECTA	ELECTRIFICACIÓN RURAL Y DE COLONIAS POBRES	ELECTRIFICACIÓN	AMPLIACIÓN	CONTRATO	4	VIVIENDA	17.00	ESTRUCTURA	20-feb-24	20-may-24	$ 1,220,000.00	-$ 7,380.54	$ 1,212,619.46
192	AMPLIACIÓN DE RED DE DISTRIBUCIÓN DE ENERGÍA ELÉCTRICA EN LA LOCALIDAD DE LA CRUZ (SAN BARTOLO)	LA CRUZ (SAN BARTOLO)	22001006 0	BAJO	DIRECTA	ELECTRIFICACIÓN RURAL Y DE COLONIAS POBRES	ELECTRIFICACIÓN	AMPLIACIÓN	CONTRATO	5	VIVIENDA	4.00	ESTRUCTURA	23-feb-24	23-may-24	$ 448,981.19	$ -	$ 448,981.19
193	AMPLIACIÓN DE RED DE DISTRIBUCIÓN DE ENERGÍA ELÉCTRICA EN LA LOCALIDAD DE LA PURÍSIMA	LA PURÍSIMA	22001018 5	MEDIO	DIRECTA	ELECTRIFICACIÓN RURAL Y DE COLONIAS POBRES	ELECTRIFICACIÓN	AMPLIACIÓN	CONTRATO	10	VIVIENDA	2.00	ESTRUCTURA	23-feb-24	23-may-24	$ 208,847.32	$ -	$ 208,847.32
194	AMPLIACIÓN DE RED DE DISTRIBUCIÓN DE ENERGÍA ELÉCTRICA EN LA LOCALIDAD DE SAN BARTOLOMÉ DEL PINO	SAN BARTOLOMÉ DEL PINO (SAN BARTOLO)	22001003 7	BAJO	DIRECTA	ELECTRIFICACIÓN RURAL Y DE COLONIAS POBRES	ELECTRIFICACIÓN	AMPLIACIÓN	CONTRATO	4	VIVIENDA	6.00	ESTRUCTURA	23-feb-24	23-may-24	$ 447,978.61	$ -	$ 447,978.61
195	AMPLIACIÓN DE RED DE DISTRIBUCIÓN DE ENERGÍA ELÉCTRICA EN LA LOCALIDAD SAN ILDEFONSO TULTEPEC (CENTRO)	SAN ILDEFONSO TULTEPEC (CENTRO)	22001003 9	MEDIO	DIRECTA	ELECTRIFICACIÓN RURAL Y DE COLONIAS POBRES	ELECTRIFICACIÓN	AMPLIACIÓN	CONTRATO	10	VIVIENDA	5.00	ESTRUCTURA	23-feb-24	23-may-24	$ 470,262.64	$ -	$ 470,262.64
196	AMPLIACIÓN DE RED DE DISTRIBUCIÓN DE ENERGÍA ELÉCTRICA EN PRIVADA SAN JOSÉ ITHÓ, LOCALIDAD DE SAN JOSÉ ITHÓ	SAN JOSÉ ITHÓ	22001004 0	BAJO	DIRECTA	ELECTRIFICACIÓN RURAL Y DE COLONIAS POBRES	ELECTRIFICACIÓN	AMPLIACIÓN	CONTRATO	10	VIVIENDA	7.00	ESTRUCTURA	23-feb-24	23-may-24	$ 550,000.00	-$ 3,519.46	$ 546,480.54
197	AMPLIACIÓN DE RED DE DISTRIBUCIÓN DE ENERGÍA ELÉCTRICA EN CAMINO A SAN PEDRO TENANGO, LOCALIDAD DE SAN PEDRO TENANGO	SAN PEDRO TENANGO	22001004 6	BAJO	DIRECTA	ELECTRIFICACIÓN RURAL Y DE COLONIAS POBRES	ELECTRIFICACIÓN	AMPLIACIÓN	CONTRATO	15	VIVIENDA	17.00	ESTRUCTURA	27-feb-24	27-may-24	$ 1,433,245.22	$ -	$ 1,433,245.22
198	AMPLIACIÓN DE RED DE DISTRIBUCIÓN DE ENERGÍA ELÉCTRICA EN LA LOCALIDAD DE SAN PEDRO TENANGO	SAN PEDRO TENANGO	22001004 6	BAJO	DIRECTA	ELECTRIFICACIÓN RURAL Y DE COLONIAS POBRES	ELECTRIFICACIÓN	AMPLIACIÓN	CONTRATO	19	VIVIENDA	30.00	ESTRUCTURA	27-feb-24	27-may-24	$ 2,494,791.83	$ -	$ 2,494,791.83
199	AMPLIACIÓN DE RED DE DISTRIBUCIÓN DE ENERGÍA ELÉCTRICA EN CALLE LA LOMA DE LA LOCALIDAD DE LAGUNA DE SERVÍN	LAGUNA DEL SERVÍN	22001002 1	BAJO	DIRECTA	ELECTRIFICACIÓN RURAL Y DE COLONIAS POBRES	ELECTRIFICACIÓN	AMPLIACIÓN	CONTRATO	17	VIVIENDA	12.00	ESTRUCTURA	27-feb-24	27-may-24	$ 1,067,988.12	$ -	$ 1,067,988.12
200	AMPLIACIÓN DE RED DE DISTRIBUCIÓN DE ENERGÍA ELÉCTRICA EN CAMINO A LA PIEDAD DE LA LOCALIDAD DE LOMA LINDA	LOMA LINDA	22001002 3	BAJO	DIRECTA	ELECTRIFICACIÓN RURAL Y DE COLONIAS POBRES	ELECTRIFICACIÓN	AMPLIACIÓN	CONTRATO	14	VIVIENDA	18.00	ESTRUCTURA	27-feb-24	27-may-24	$ 1,454,522.62	$ -	$ 1,454,522.62
201	AMPLIACIÓN DE RED DE DISTRIBUCIÓN DE ENERGÍA ELÉCTRICA EN LA LOCALIDAD DE BARRIO LA ESPERANZA (SAN BARTOLO)	BARRIO LA ESPERANZA (SAN BARTOLO)	22001009 2	ALTO	DIRECTA	ELECTRIFICACIÓN RURAL Y DE COLONIAS POBRES	ELECTRIFICACIÓN	AMPLIACIÓN	CONTRATO	2	VIVIENDA	3.00	ESTRUCTURA	27-feb-24	27-may-24	$ 173,013.10	$ -	$ 173,013.10

MUNICIPIO DE AMEALCO DE BONFIL
H. AYUNTAMIENTO 2021-2024
ACTA DE CABILDO 87

Plaza de la Constitución #20, Col. Centro, C.P. 76850
Amealco de Bonfil, Qro. Tel. (448) 278 01 01
www.amealco.gob.mx

AMEALCO PUEBLO MÁGICO

MUNICIPIO DE AMEALCO DE BONFIL, QRO.

FONDO DE APORTACIONES PARA LA INFRAESTRUCTURA SOCIAL MUNICIPAL Y DE LAS DEMARCACIONES TERRITORIALES DEL DISTRITO FEDERAL

MODIFICACION DEL PROGRAMA DE OBRA ANUAL 2024

No.	NOMBRE DE LA OBRA O PROYECTO	LOCALIDAD	CLAVE DE LOCALIDAD (INEGI)	GRADO DE REZAGO SOCIAL	INCIDENCIA DEL PROYECTO	RUBRO DE GASTO ART 33 LEY DE COORDINACIÓN FISCAL	SUBCLASIFICACIÓN	MODALIDADES POR TIPO DE PROYECTO	MODALIDAD DE EJECUCIÓN	BENEFICIARIOS CANTIDAD	BENEFICIARIOS UNIDAD	METAS CANTIDAD	METAS UNIDAD	INICIO	TERMINO	INVERSIÓN APROBADA	MODIFICACIÓN	INVERSION MODIFICADA
202	AMPLIACIÓN DE RED DE DISTRIBUCIÓN DE ENERGÍA ELÉCTRICA EN LA LOCALIDAD DE LA LADERA.	LA LADERA	22001 0020	BAJO	DIRECTA	ELECTRIFICACIÓN RURAL Y DE COLONIAS POBRES	ELECTRIFICACIÓN	AMPLIACIÓN	CONTRATO	4	VIVIENDA	3.00	ESTRUCTURA	29-feb-24	29-may-24	$ 336,983.84	$ -	$ 336,983.84
203	AMPLIACIÓN DE RED DE DISTRIBUCIÓN DE ENERGÍA ELÉCTRICA EN LA LOCALIDAD DE RINCÓN DE LA FLORIDA	RINCÓN DE LA FLORIDA	22001 0088	BAJO	DIRECTA	ELECTRIFICACIÓN RURAL Y DE COLONIAS POBRES	ELECTRIFICACIÓN	AMPLIACIÓN	CONTRATO	5	VIVIENDA	18.00	ESTRUCTURA	29-feb-24	29-may-24	$ 992,949.53	$ -	$ 992,949.53
204	AMPLIACIÓN DE RED DE DISTRIBUCIÓN DE ENERGÍA ELÉCTRICA EN LA LOCALIDAD EL PINO	EL PINO	22001 0032	BAJO	DIRECTA	ELECTRIFICACIÓN RURAL Y DE COLONIAS POBRES	ELECTRIFICACIÓN	AMPLIACIÓN	CONTRATO	5	VIVIENDA	6.00	ESTRUCTURA	29-feb-24	20-may-24	$ 535,000.00	-$ 907.60	$ 534,092.40
205	AMPLIACIÓN DE RED DE DISTRIBUCIÓN DE ENERGÍA ELÉCTRICA EN LA LOCALIDAD DE LA ALAMEDA DEL RINCÓN.	LA ALAMEDA DEL RINCON	22001 0057	BAJO	DIRECTA	ELECTRIFICACIÓN RURAL Y DE COLONIAS POBRES	ELECTRIFICACIÓN	AMPLIACIÓN	CONTRATO	1	VIVIENDA	2.00	ESTRUCTURA	20-feb-24	20-may-24	$ 245,000.00	-$ 861.68	$ 244,138.32
341	AMPLIACIÓN DE RED DE DISTRIBUCIÓN DE ENERGÍA ELÉCTRICA EN CALLE LA PALMA Y EL ZAPOTE DE LA LOCALIDAD DE SAN JOSÉ ITHÓ	SAN JOSÉ ITHÓ	22001 0040	BAJO	DIRECTA	ELECTRIFICACIÓN RURAL Y DE COLONIAS POBRES	ELECTRIFICACIÓN	AMPLIACIÓN	CONTRATO	13	VIVIENDA	5.00	ESTRUCTURA	24-jun-24	22-sep-24	$ 500,000.00	-$ 3,332.75	$ 496,667.25
342	AMPLIACIÓN DE RED DE DISTRIBUCIÓN DE ENERGÍA ELÉCTRICA EN LOMA DEL CALVARIO DE LA LOCALIDAD DE SAN ILDEFONSO TULTEPEC (CENTRO)	SAN ILDEFONSO TULTEPEC (CENTRO)	22001 0039	MEDIO	DIRECTA	ELECTRIFICACIÓN RURAL Y DE COLONIAS POBRES	ELECTRIFICACIÓN	AMPLIACIÓN	CONTRATO	8	VIVIENDA	4.00	ESTRUCTURA	01-oct-24	30-dic-24	$ 400,000.00	$ -	$ 400,000.00
343	AMPLIACIÓN DE RED DE DISTRIBUCIÓN DE ENERGÍA ELÉCTRICA EN SANTIAGO MEXQUITITLÁN BARRIO 4TO	SANTIAGO MEXQUITITLÁN BARRIO 4TO	22001 0048	MEDIO	DIRECTA	ELECTRIFICACIÓN RURAL Y DE COLONIAS POBRES	ELECTRIFICACIÓN	AMPLIACIÓN	CONTRATO	10	VIVIENDA	5.00	ESTRUCTURA	24-jun-24	22-sep-24	$ 680,000.00	$ -	$ 680,000.00
NUEVA	AMPLIACIÓN DE RED DE DISTRIBUCIÓN DE ENERGÍA ELÉCTRICA EN EL RINCÓN DE SAN ILDEFONSO	EL RINCÓN DE SAN ILDEFONSO	22001 0074	ALTO	DIRECTA	ELECTRIFICACIÓN RURAL Y DE COLONIAS POBRES	ELECTRIFICACIÓN	AMPLIACIÓN	CONTRATO	8	VIVIENDA	6.00	ESTRUCTURA	12-sep-24	27-sep-24	$ -	$ 565,295.71	$ 565,295.71
	INFRAESTRUCTURA BÁSICA DEL SECTOR EDUCATIVO															**$ 2,950,000.00**	**-$ 21,397.89**	**$ 3,098,602.11**
206	CONSTRUCCIÓN DE AULA DIDACTICA EN LA ESCUELA PRIMARIA COMUNITARIA DE LA LOCALIDAD DE BORDOS CUATES.	BORDOS CUATES	22001 0128	BAJO	DIRECTA	INFRAESTRUCTURA BÁSICA DEL SECTOR EDUCATIVO	PRIMARIA U HOMÓLOGO (AULA)	CONSTRUCCIÓN	CONTRATO	47	ALUMNO	76.18	M2	04-mar-24	02-jun-24	$ 850,000.00	-$ 7,100.38	$ 842,899.62
207	CONSTRUCCIÓN DE TECHUMBRE EN CANCHA DE EDUCACIÓN FISICA EN JARDÍN DE NIÑOS COMUNITARIO EN LA ALAMEDA DEL RINCÓN.	LA ALAMEDA DEL RINCON	22001 0057	BAJO	DIRECTA	INFRAESTRUCTURA BÁSICA DEL SECTOR EDUCATIVO	PREESCOLAR U HOMÓLOGO (TECHADO EN ÁREA DE IMPARTICIÓN DE EDUCACIÓN FÍSICA)	CONSTRUCCIÓN	CONTRATO	8	ALUMNO	110.00	M2	28-mar-24	26-jun-24	$ 400,000.00	-$ 2,306.45	$ 397,693.55
208	CONSTRUCCIÓN DE BARDA PERIMETRAL EN COBAQ PLANTEL 20 EN LA LOCALIDAD DE SANTIAGO MEXQUITITLÁN BARRIO 4TO.	SANTIAGO MEXQUITITLÁN BARRIO 4TO	22001 0048	MEDIO	DIRECTA	INFRAESTRUCTURA BÁSICA DEL SECTOR EDUCATIVO	PREPARATORIA U HOMÓLOGO (BARDA PERIMETRAL)	CONSTRUCCIÓN	CONTRATO	429	ALUMNO	170.00	ML	04-mar-24	02-jun-24	$ 1,120,000.00	-$ 6,542.24	$ 1,113,457.76
210	CONSTRUCCIÓN DE BARDA PERIMETRAL EN ESCUELA TELESECUNDARIA LEONA VICARIO EN LA LOCALIDAD DE DONICÁ	DONICÁ	22001 0014	MEDIO	DIRECTA	INFRAESTRUCTURA BÁSICA DEL SECTOR EDUCATIVO	SECUNDARIA U HOMÓLOGO (BARDA PERIMETRAL)	CONSTRUCCIÓN	CONTRATO	152	ALUMNO	70.00	ML	28-mar-24	26-jun-24	$ 300,000.00	-$ 3,000.01	$ 296,999.99
319	CONSTRUCCIÓN DE TECHUMBRE EN CANCHA DE EDUCACIÓN FÍSICA EN ESCUELA COMUNITARIA FRANCISCO I. MADERO EN BARRIO LA ESPERANZA (SAN BARTOLO)	BARRIO LA ESPERANZA (SAN BARTOLO)	22001 0092	ALTO	DIRECTA	INFRAESTRUCTURA BÁSICA DEL SECTOR EDUCATIVO	PRIMARIA U HOMÓLOGO (TECHADO EN ÁREA DE IMPARTICIÓN DE EDUCACIÓN FÍSICA)	CONSTRUCCIÓN	CONTRATO	18	ALUMNO	110.00	M2	05-jun-24	03-sep-24	$ 450,000.00	-$ 2,448.81	$ 447,551.19
	ALCANTARILLADO															**$ -**	**$ -**	**$ 700,000.00**
344	CONSTRUCCIÓN DE DREN PLUVIAL EN LA LOCALIDAD DE SANTIAGO MEXQUITILAN BARRIO 1RO.	SANTIAGO MEXQUITITLÁN BARRIO 1RO.	22001 0050	MEDIO	DIRECTA	ALCANTARILLADO	RED DE ALCANTARILLADO	CONSTRUCCIÓN	CONTRATO		VIVIENDA	200.00	ML	01-oct-24	30-dic-24	$ 700,000.00	$ -	$ 700,000.00
	DRENAJE Y LETRINAS															**$ 600,000.00**	**-$ 2,243.07**	**$ 1,097,756.93**
211	AMPLIACIÓN DE DRENAJE SANITARIO Y BANQUETAS EN CALLES DE LA LOCALIDAD LA MURALLA.	LA MURALLA	22001 0027	MUY BAJO	DIRECTA	DRENAJE Y LETRINAS	DRENAJE SANITARIO	AMPLIACIÓN	CONTRATO	5	VIVIENDA	100.00	ML	17-jun-24	15-sep-24	$ 600,000.00	-$ 2,243.07	$ 597,756.93
345	AMPLIACIÓN DE DRENAJE SANITARIO EN LA LOCALIDAD DE SANTIAGO MEXQUITILÁN BARRIO 4TO.	SANTIAGO MEXQUITITLÁN BARRIO 4TO	22001 0048	MEDIO	DIRECTA	DRENAJE Y LETRINAS	DRENAJE SANITARIO	AMPLIACIÓN	CONTRATO	3	VIVIENDA	186.00	ML	01-oct-24	30-dic-24	$ 500,000.00	$ -	$ 500,000.00
	MEJORAMIENTO DE VIVIENDA															**$ 31,090,000.00**	**-$ 2,811.98**	**$ 32,597,187.13**
212	CONSTRUCCIÓN DE INVERNADEROS MICRO TUNELES EN VARIAS LOCALIDADES, AMEALCO DE BONFIL	AMEALCO DE BONFIL, AGUA BLANCA, EL APARTADERO, EL	0001, 0002, 0003.	MUY BAJO	DIRECTA	MEJORAMIENTO DE VIVIENDA	INVERNADERO/MICRO TUNEL PARA LA AGRICULTURA FAMILIAR	CONSTRUCCIÓN	ADMINISTRACIÓN	80	FAMILIA	80.00	ACCIÓN	26-feb-24	31-dic-24	$ 1,999,600.00	$ -	$ 1,999,600.00
213	CONSTRUCCIÓN CUARTO DORMITORIO EN VIVIENDAS DE VARIAS LOCALIDADES.	AMEALCO DE BONFIL, AGUA BLANCA, EL APARTADERO, EL	0001, 0002, 0003.	MUY BAJO	DIRECTA	MEJORAMIENTO DE VIVIENDA	CUARTO DORMITORIO	CONSTRUCCIÓN	CONTRATO	100	FAMILIA	100.00	PIEZA	28-feb-24	31-dic-24	$ 7,807,972.91	$ -	$ 7,807,972.91
214	CONSTRUCCIÓN CUARTO PARA COCINA EN VIVIENDAS DE VARIAS LOCALIDADES	AMEALCO DE BONFIL, AGUA BLANCA, EL APARTADERO, EL	0001, 0002, 0003.	MUY BAJO	DIRECTA	MEJORAMIENTO DE VIVIENDA	CUARTO PARA COCINA	CONSTRUCCIÓN	CONTRATO	241	FAMILIA	241.00	PIEZA	28-feb-24	31-dic-24	$ 12,756,264.67	$ -	$ 12,756,264.67

MUNICIPIO DE AMEALCO DE BONFIL
H. AYUNTAMIENTO 2021-2024
ACTA DE CABILDO 87

Plaza de la Constitución #20, Col. Centro, C.P. 76850
Amealco de Bonfil, Qro. Tel. (448) 278 01 01
www.amealco.gob.mx

MUNICIPIO DE AMEALCO DE BONFIL, QRO.

FONDO DE APORTACIONES PARA LA INFRAESTRUCTURA SOCIAL MUNICIPAL Y DE LAS DEMARCACIONES TERRITORIALES DEL DISTRITO FEDERAL

MODIFICACION DEL PROGRAMA DE OBRA ANUAL 2024

No	NOMBRE DE LA OBRA O PROYECTO	LOCALIDAD	CLAVE DE LOCALIDAD (INEGI)	GRADO DE REZAGO SOCIAL	INCIDENCIA DEL PROYECTO	RUBRO DE GASTO ART. 33 LEY DE COORDINACIÓN FISCAL	SUBCLASIFICACIÓN	MODALIDAD ES POR TIPO DE PROYECTO	MODALIDAD DE EJECUCIÓN	BENEFICIARIOS CANTIDAD	BENEFICIARIOS UNIDAD	METAS CANTIDAD	METAS UNIDAD	INICIO	TERMINO	INVERSIÓN APROBADA	MODIFICACIÓN	INVERSIÓN MODIFICADA
215	EQUIPAMIENTO DE VIVIENDA (CALENTADORES SOLARES).	CHITEJÉ DE GARABATO, CHITEJÉ DE LA CRUZ, DONICÁ	0062, 0013, 0014,	MUY BAJO, BAJO, BAJO,	DIRECTA	MEJORAMIENTO DE VIVIENDA	CALENTADOR SOLAR	EQUIPAMIENTO	CONTRATO	300	FAMILIA	300.00	PIEZA	28-feb-24	31-dic-24	$ 2,276,111.70	$ -	$ 2,276,111.70
216	EQUIPAMIENTO DE VIVIENDA (ESTUFAS ECOLÓGICAS).	AMEALCO DE BONFIL, AGUA BLANCA, EL APARTADERO, EL	0001, 0002, 0003,	MUY BAJO, BAJO, BAJO,	DIRECTA	MEJORAMIENTO DE VIVIENDA	ESTUFA ECOLÓGICA	EQUIPAMIENTO	ADMINISTRACIÓN	250	FAMILIA	250.00	PIEZA	28-feb-24	31-dic-24	$ 1,350,000.00	$ -	$ 1,350,000.00
217	MEJORAMIENTO DE VIVIENDA (TECHO FIRME, LOSA DE CONCRETO).	AMEALCO DE BONFIL, EL ASERRÍN, EL BATAN, EL BOTHÉ, EL	0062, 0013, 0014,	MUY BAJO, BAJO, BAJO,	DIRECTA	MEJORAMIENTO DE VIVIENDA	TECHO FIRME	CONSTRUCCIÓN	CONTRATO	120	FAMILIA	3,000.00	M2	28-feb-24	31-dic-24	$ 3,863,152.65	-$ 11.98	$ 3,863,140.67
218	MEJORAMIENTO DE VIVIENDA (TECHO FIRME, TECHO DE LAMINA).	AMEALCO DE BONFIL, AGUA BLANCA, EL APARTADERO, EL	0062, 0013, 0014,	MUY BAJO, BAJO, BAJO,	DIRECTA	MEJORAMIENTO DE VIVIENDA	TECHO FIRME	CONSTRUCCIÓN	CONTRATO	125	FAMILIA	2,000.00	M2	28-feb-24	31-dic-24	$ 1,096,897.18	$ -	$ 1,096,897.18
346	MEJORAMIENTO DE VIVIENDA (CISTERNA).	AMEALCO DE BONFIL, AGUA BLANCA, EL APARTADERO, EL	0001, 0002, 0003,	MUY BAJO, BAJO, BAJO,	DIRECTA	MEJORAMIENTO DE VIVIENDA	CISTERNA	EQUIPAMIENTO	ADMINISTRACIÓN	200	FAMILIA	200.00	PIEZA	24-jun-24	31-dic-24	$ 1,650,000.00	-$ 2,800.00	$ 1,647,200.00
	URBANIZACIÓN															**$ 82,080,246.65**	**-$ 489,666.04**	**$ 82,590,580.61**
219	URBANIZACIÓN DE CALLE A LA FÁBRICA EN LA LOCALIDAD DE SAN MIGUEL DEHETI.	SAN MIGUEL DEHETI	22001004 3	BAJO	COMPLEMENTARIA	URBANIZACIÓN	CALLE	REHABILITACIÓN	CONTRATO	1,230	HABITANTE	1,900.00	M2	06-may-24	06-ago-24	$ 2,000,000.00	-$ 11,787.35	$ 1,988,212.65
221	URBANIZACIÓN DE CALLE EN LA COLONIA BALCONES DE AMEALCO DE BONFIL	AMEALCO DE BONFIL	22001000 1	MUY BAJO	COMPLEMENTARIA	URBANIZACIÓN	CALLE	REHABILITACIÓN	CONTRATO	200	HABITANTE	1,500.00	M2	30-abr-24	28-ago-24	$ 1,800,000.00	-$ 6,511.85	$ 1,793,488.15
222	URBANIZACIÓN DE VARIAS CALLES EN LA COLONIA LA PERITA DE AMEALCO DE BONFIL	AMEALCO DE BONFIL	22001000 1	MUY BAJO	COMPLEMENTARIA	URBANIZACIÓN	CALLE	REHABILITACIÓN	CONTRATO	300	HABITANTE	1,300.00	M2	05-jun-24	03-oct-24	$ 1,500,000.00	-$ 8,193.83	$ 1,491,806.17
223	URBANIZACIÓN DE CALLE EN LA COLONIA EL PINAR DE AMEALCO DE BONFIL	AMEALCO DE BONFIL	22001000 1	MUY BAJO	COMPLEMENTARIA	URBANIZACIÓN	CALLE	REHABILITACIÓN	CONTRATO	250	HABITANTE	900.00	M2	06-may-24	06-ago-24	$ 1,000,000.00	-$ 5,106.85	$ 994,893.15
225	URBANIZACIÓN DE CALLE LOS DURAZNOS EN COLONIA EL SILLAR DE AMEALCO DE BONFIL	AMEALCO DE BONFIL	22001000 1	MUY BAJO	COMPLEMENTARIA	URBANIZACIÓN	CALLE	CONSTRUCCIÓN	CONTRATO	100	HABITANTE	850.00	M2	06-may-24	06-ago-24	$ 1,000,000.00	-$ 7,327.69	$ 992,672.31
226	REHABILITACIÓN DE PAVIMENTO Y BANQUETAS EN CALLE CLAVEL DE LA COLONIA JARDINES DEL BOSQUE DE AMEALCO DE BONFIL	AMEALCO DE BONFIL	22001000 1	MUY BAJO	COMPLEMENTARIA	URBANIZACIÓN	CALLE	REHABILITACIÓN	CONTRATO	120	HABITANTE	2,850.00	M2	06-may-24	06-ago-24	$ 1,200,000.00	-$ 9,466.28	$ 1,190,533.72
227	CONSTRUCCIÓN DE EMPEDRADO EN CAMINO PRINCIPAL DE LA LOCALIDAD DE BARRIO LA JOYA	BARRIO LA JOYA	22001011 2	ALTO	DIRECTA	URBANIZACIÓN	CAMINO	CONSTRUCCIÓN	CONTRATO	173	HABITANTE	550.00	M2	30-abr-24	28-ago-24	$ 500,000.00	-$ 3,746.01	$ 496,253.99
229	CONSTRUCCIÓN DE EMPEDRADO EN CAMINO A BOSDHÁ EN LA LOCALIDAD DE CHITEJÉ DE LA CRUZ	CHITEJÉ DE LA CRUZ	22001001 3	BAJO	DIRECTA	URBANIZACIÓN	CAMINO	CONSTRUCCIÓN	CONTRATO	85	HABITANTE	550.00	M2	05-jun-24	03-oct-24	$ 500,000.00	-$ 1,438.76	$ 498,561.24
230	CONSTRUCCIÓN DE EMPEDRADO EN VARIOS CAMINOS DE LA LOCALIDAD EL RINCÓN	EL RINCÓN	22001003 4	MEDIO	DIRECTA	URBANIZACIÓN	CAMINO	CONSTRUCCIÓN	CONTRATO	297	HABITANTE	1,500.00	M2	18-mar-24	16-jun-24	$ 1,500,000.00	-$ 4,411.80	$ 1,495,588.20
231	CONSTRUCCIÓN DE EMPEDRADO EN CAMINO A LA ZONA SUROESTE DE LA LOCALIDAD DE LA ALAMEDA DEL RINCÓN	LA ALAMEDA DEL RINCÓN	22001005 7	BAJO	DIRECTA	URBANIZACIÓN	CAMINO	CONSTRUCCIÓN	CONTRATO	221	HABITANTE	1,250.00	M2	18-mar-24	16-jun-24	$ 1,250,000.00	-$ 7,388.88	$ 1,242,611.12
232	CONSTRUCCIÓN DE EMPEDRADO EN VARIOS CAMINOS DE LA LOCALIDAD DE SAN MARTÍN	SAN MARTÍN	22001004 2	BAJO	DIRECTA	URBANIZACIÓN	CAMINO	CONSTRUCCIÓN	CONTRATO	492	HABITANTE	2,000.00	M2	18-mar-24	16-jun-24	$ 2,000,000.00	-$ 20,015.55	$ 1,979,984.45
233	CONSTRUCCIÓN DE EMPEDRADO EN CAMINO PRINCIPAL DE LA LOCALIDAD DE PALOS ALTOS	PALOS ALTOS	22001002 8	MEDIO	DIRECTA	URBANIZACIÓN	CAMINO	CONSTRUCCIÓN	CONTRATO	171	HABITANTE	750.00	M2	04-mar-24	02-jun-24	$ 750,000.00	-$ 7,494.99	$ 742,505.01
234	CONSTRUCCIÓN DE EMPEDRADO EN VARIOS CAMINOS EN LA LOCALIDAD DE LAGUNA DE SERVÍN.	LAGUNA DE SERVÍN	22001002 1	BAJO	DIRECTA	URBANIZACIÓN	CAMINO	CONSTRUCCIÓN	CONTRATO	296	HABITANTE	1,500.00	M2	30-abr-24	28-ago-24	$ 1,500,000.00	-$ 5,188.48	$ 1,494,811.52
235	CONSTRUCCIÓN DE EMPEDRADO EN VARIOS CAMINOS DE LA LOCALIDAD DE SAN JUAN DEHEDÓ	SAN JUAN DEHEDÓ	22001004 1	BAJO	DIRECTA	URBANIZACIÓN	CAMINO	CONSTRUCCIÓN	CONTRATO	476	HABITANTE	1,000.00	M2	05-jun-24	03-oct-24	$ 1,000,000.00	-$ 6,901.79	$ 993,098.21
236	CONSTRUCCIÓN DE EMPEDRADO EN CALLE SIN NOMBRE DE LA LOCALIDAD DE SAN MIGUEL TLAXCALTEPEC (BARRIO CENTRO)	SAN MIGUEL TLAXCALTEPEC (BARRIO CENTRO)	22001004 4	BAJO	COMPLEMENTARIA	URBANIZACIÓN	CALLE	CONSTRUCCIÓN	CONTRATO	90	HABITANTE	550.00	M2	01-oct-24	30-dic-24	$ 500,000.00	$ -	$ 500,000.00
237	REHABILITACIÓN DE EMPEDRADO EN CAMINO DE BARRIO DEL BARCO (SAN MIGUEL TLAXCALTEPEC).	BARRIO DEL BARCO (SAN MIGUEL TLAXCALTEPEC)	22001010 9	MEDIO	DIRECTA	URBANIZACIÓN	CAMINO	REHABILITACIÓN	CONTRATO	234	HABITANTE	550.00	M2	01-oct-24	30-dic-24	$ 500,000.00	$ -	$ 500,000.00
347	REHABILITACIÓN DE EMPEDRADO EN CAMINO PRINCIPAL, SAN PEDRO TENANGO	SAN PEDRO TENANGO	22001004 6	BAJO	DIRECTA	URBANIZACIÓN	CAMINO	REHABILITACIÓN	CONTRATO	311	HABITANTE	2,350.00	M2	24-jun-24	22-sep-24	$ 2,000,000.00	-$ 20,000.01	$ 1,979,999.99
239	CONSTRUCCIÓN DE EMPEDRADO EN VARIOS CAMINOS DE LA LOCALIDAD EL COYOTE	EL COYOTE	22001011 8	BAJO	DIRECTA	URBANIZACIÓN	CAMINO	CONSTRUCCIÓN	CONTRATO	348	HABITANTE	1,000.00	M2	18-mar-24	16-jun-24	$ 1,000,000.00	-$ 2,301.20	$ 997,698.80
240	CONSTRUCCIÓN DE EMPEDRADO EN VARIAS CALLES DE SANTIAGO MEXQUITITLAN BARRIO 1RO.	SANTIAGO MEXQUITITLAN BARRIO 1RO.	22001005 0	MEDIO	COMPLEMENTARIA	URBANIZACIÓN	CALLE	CONSTRUCCIÓN	CONTRATO	1,657	HABITANTE	2,200.00	M2	18-mar-24	16-jun-24	$ 2,100,000.00	-$ 17,283.41	$ 2,082,716.59

Plaza de la Constitución #20, Col. Centro, C.P. 76850
Amealco de Bonfil, Qro. Tel. (448) 278 01 01
www.amealco.gob.mx

MUNICIPIO DE AMEALCO DE BONFIL
H. AYUNTAMIENTO 2021-2024
ACTA DE CABILDO 87

MUNICIPIO DE AMEALCO DE BONFIL, QRO.

FONDO DE APORTACIONES PARA LA INFRAESTRUCTURA SOCIAL MUNICIPAL Y DE LAS DEMARCACIONES TERRITORIALES DEL DISTRITO FEDERAL

MODIFICACION DEL PROGRAMA DE OBRA ANUAL 2024

No.	NOMBRE DE LA OBRA O PROYECTO	LOCALIDAD	CLAVE DE LOCALIDAD (INEGI)	GRADO DE REZAGO SOCIAL	INCIDENCIA DEL PROYECTO	RUBRO DE GASTO ART. 33 LEY DE COORDINACIÓN FISCAL	SUBCLASIFICACIÓN	MODALIDADES POR TIPO DE PROYECTO	MODALIDAD DE EJECUCIÓN	BENEFICIARIOS		METAS		INICIO	TERMINO	INVERSIÓN APROBADA	MODIFICACIÓN	INVERSIÓN MODIFICADA
										CANTIDAD	UNIDAD	CANTIDAD	UNIDAD					
241	CONSTRUCCIÓN DE EMPEDRADO CON MORTERO EN CAMINO A LA CLÍNICA, SANTIAGO MEXQUITITLÁN BARRIO 2DO	SANTIAGO MEXQUITITLÁN BARRIO 2DO	220010049	MEDIO	DIRECTA	URBANIZACIÓN	CAMINO	CONSTRUCCIÓN	CONTRATO	250	HABITANTE	1,200.00	M2	26-mar-24	24-jun-24	$ 1,200,000.00	-$ 10,272.53	$ 1,189,727.47
242	CONSTRUCCIÓN DE EMPEDRADO CON MORTERO EN VARIOS CAMINOS, SANTIAGO MEXQUITITLÁN BARRIO 2DO	SANTIAGO MEXQUITITLÁN BARRIO 2DO	220010049	MEDIO	DIRECTA	URBANIZACIÓN	CAMINO	CONSTRUCCIÓN	CONTRATO	150	HABITANTE	550.00	M2	01-oct-24	30-dic-24	$ 500,000.00	$ -	$ 500,000.00
243	CONSTRUCCIÓN DE EMPEDRADO CON MORTERO EN VARIOS CAMINOS, SANTIAGO MEXQUITITLÁN BARRIO 3RO	SANTIAGO MEXQUITITLÁN BARRIO 3RO	220010047	ALTO	DIRECTA	URBANIZACIÓN	CAMINO	CONSTRUCCIÓN	CONTRATO	400	HABITANTE	1,500.00	M2	26-mar-24	24-jun-24	$ 1,493,656.47	$ -	$ 1,493,656.47
246	CONSTRUCCIÓN DE EMPEDRADO EN CAMINO AL JACAL, BARRIO DE SANTA TERESA (SANTIAGO MEXQUITITLÁN BARRIO 6TO.)	BARRIO DE SANTA TERESA (SANTIAGO MEXQUITITLÁN BARRIO 6TO.)	220010095	MEDIO	DIRECTA	URBANIZACIÓN	CAMINO	CONSTRUCCIÓN	CONTRATO	88	HABITANTE	1,000.00	M2	02-abr-24	01-jul-24	$ 1,000,000.00	-$ 9,709.86	$ 990,290.14
247	CONSTRUCCIÓN DE EMPEDRADO CON MORTERO EN CALLE VICENTE GUERRERO, SAN FELIPE (SANTIAGO MEXQUITITLÁN BARRIO 6TO.)	SAN FELIPE (SANTIAGO MEXQUITITLÁN BARRIO 6TO.)	220010038	MEDIO	COMPLEMENTARIA	URBANIZACIÓN	CALLE	CONSTRUCCIÓN	CONTRATO	340	HABITANTE	1,000.00	M2	02-abr-24	01-jul-24	$ 990,107.86	$ -	$ 990,107.86
248	REHABILITACIÓN DE EMPEDRADO EN CAMINO DE SAN FELIPE AL RÍO, EL CACAHUATE (SANTIAGO MEXQUITITLÁN BARRIO 6TO.)	EL CACAHUATE (SANTIAGO MEXQUITITLÁN BARRIO 6TO.)	220010094	MEDIO	DIRECTA	URBANIZACIÓN	CAMINO	REHABILITACIÓN	CONTRATO	150	HABITANTE	550.00	M2	01-oct-24	30-dic-24	$ 500,000.00	$ -	$ 500,000.00
250	CONSTRUCCIÓN DE EMPEDRADO DE VARIOS CAMINOS, EL CARMEN (SANTIAGO MEXQUITITLÁN BARRIO 6TO.)	EL CARMEN (SANTIAGO MEXQUITITLÁN BARRIO 6TO.)	220010009	MEDIO	DIRECTA	URBANIZACIÓN	CAMINO	CONSTRUCCIÓN	CONTRATO	200	HABITANTE	550.00	M2	01-oct-24	30-dic-24	$ 500,000.00	$ -	$ 500,000.00
251	CONSTRUCCIÓN DE EMPEDRADO EN CAMINO SIN NOMBRE, SAN ILDEFONSO TULTEPEC (CENTRO)	SAN ILDEFONSO TULTEPEC (CENTRO)	220010039	MEDIO	DIRECTA	URBANIZACIÓN	CAMINO	CONSTRUCCIÓN	CONTRATO	50	HABITANTE	550.00	M2	26-jun-24	24-oct-24	$ 496,161.44	$ -	$ 496,161.44
252	CONSTRUCCIÓN DE EMPEDRADO EN CAMINO A LA CRUZ EN LA LOCALIDAD EL CUISILLO.	CUISILLO (BARRIO DE SAN ILDEFONSO)	220010121	ALTO	DIRECTA	URBANIZACIÓN	CAMINO	CONSTRUCCIÓN	CONTRATO	394	HABITANTE	900.00	M2	09-abr-24	08-jul-24	$ 894,336.70	$ -	$ 894,336.70
253	CONSTRUCCIÓN DE EMPEDRADO EN CAMINO DE LA LOCALIDAD EL RINCÓN DE SAN ILDEFONSO	EL RINCÓN DE SAN ILDEFONSO	220010074	ALTO	DIRECTA	URBANIZACIÓN	CAMINO	CONSTRUCCIÓN	CONTRATO	300	HABITANTE	600.00	M2	01-oct-24	30-dic-24	$ 600,000.00	$ -	$ 600,000.00
254	CONSTRUCCIÓN DE EMPEDRADO DE CAMINO EN ACCESO AL JARDÍN DE NIÑOS, EL TEPOZÁN (BARRIO DE SAN ILDEFONSO).	EL TEPOZÁN (BARRIO DE SAN ILDEFONSO)	220010054	MEDIO	DIRECTA	URBANIZACIÓN	CAMINO	CONSTRUCCIÓN	CONTRATO	150	HABITANTE	750.00	M2	01-oct-24	30-dic-24	$ 750,000.00	$ -	$ 750,000.00
255	CONSTRUCCIÓN DE EMPEDRADO EN VARIAS CALLES DE LA LOCALIDAD EL SAUCITO	EL SAUCITO	220010051	MEDIO	COMPLEMENTARIA	URBANIZACIÓN	CALLE	CONSTRUCCIÓN	CONTRATO	281	HABITANTE	1,000.00	M2	20-jun-24	18-sep-24	$ 941,997.26	-$ 4.44	$ 941,992.82
256	CONSTRUCCIÓN DE EMPEDRADO EN CAMINO DE LA LOCALIDAD DE SAN ANTONIO.	SAN ANTONIO	220010137	MEDIO	DIRECTA	URBANIZACIÓN	CAMINO	CONSTRUCCIÓN	CONTRATO	89	HABITANTE	1,250.00	M2	20-jun-24	18-sep-24	$ 1,200,000.00	-$ 11,778.55	$ 1,188,221.45
259	CONSTRUCCIÓN DE EMPEDRADO DE CAMINO HACIA LA BOMBA 2DA. ETAPA EN LA LOCALIDAD EL CAPULÍN.	EL CAPULÍN	220010090	BAJO	DIRECTA	URBANIZACIÓN	CAMINO	CONSTRUCCIÓN	CONTRATO	15	HABITANTE	500.00	M2	14-may-24	12-ago-24	$ 500,000.00	-$ 4,379.40	$ 495,620.60
260	CONSTRUCCIÓN DE EMPEDRADO EN CAMINO BARRIO 60 DE LA LOCALIDAD DE SAN PABLO.	SAN PABLO	220010045	BAJO	DIRECTA	URBANIZACIÓN	CAMINO	CONSTRUCCIÓN	CONTRATO	327	HABITANTE	700.00	M2	20-jun-24	18-sep-24	$ 700,000.00	-$ 4,944.69	$ 695,055.31
261	CONSTRUCCIÓN DE EMPEDRADO EN VARIOS CAMINOS DE LA LOCALIDAD DE TENASDÁ (BARRIO DE SAN ILDEFONSO)	TENASDÁ (BARRIO DE SAN ILDEFONSO)	220010053	BAJO	DIRECTA	URBANIZACIÓN	CAMINO	CONSTRUCCIÓN	CONTRATO	188	HABITANTE	1,000.00	M2	05-jun-24	03-oct-24	$ 994,932.78	$ -	$ 994,932.78
264	CONSTRUCCIÓN DE EMPEDRADO EN CAMINO SALIDA A SAN JUAN DE LA LOCALIDAD DE GALINDILLO	GALINDILLO	220010016	BAJO	DIRECTA	URBANIZACIÓN	CAMINO	CONSTRUCCIÓN	CONTRATO	80	HABITANTE	550.00	M2	01-oct-24	30-dic-24	$ 500,000.00	$ -	$ 500,000.00
265	CONSTRUCCIÓN DE EMPEDRADO EN CAMINOS DE LA LOCALIDAD DE LOS REYES.	LOS REYES	220010085	MUY BAJO	DIRECTA	URBANIZACIÓN	CAMINO	CONSTRUCCIÓN	CONTRATO	24	HABITANTE	550.00	M2	05-jun-24	03-oct-24	$ 497,009.24	$ -	$ 497,009.24
266	CONSTRUCCIÓN DE EMPEDRADO EN VARIOS CAMINOS DE LA LOCALIDAD DE SAN JOSÉ ITHÓ.	SAN JOSÉ ITHÓ	220010040	BAJO	DIRECTA	URBANIZACIÓN	CAMINO	CONSTRUCCIÓN	CONTRATO	120	HABITANTE	3,000.00	M2	14-may-24	11-sep-24	$ 2,700,000.00	-$ 27,000.01	$ 2,672,999.99
267	REHABILITACIÓN DE CAMINO PRINCIPAL CON EMPEDRADO Y MORTERO EN RINCÓN DE LA FLORIDA	RINCÓN DE LA FLORIDA	220010088	BAJO	DIRECTA	URBANIZACIÓN	CAMINO	REHABILITACIÓN	CONTRATO	143	HABITANTE	1,000.00	M2	22-may-24	20-ago-24	$ 1,000,000.00	-$ 7,176.56	$ 992,823.44

Plaza de la Constitución #20, Col. Centro, C.P. 76850
Amealco de Bonfil, Qro. Tel. (448) 278 01 01
www.amealco.gob.mx





MUNICIPIO DE AMEALCO DE BONFIL, QRO.

FONDO DE APORTACIONES PARA LA INFRAESTRUCTURA SOCIAL MUNICIPAL Y DE LAS DEMARCACIONES TERRITORIALES DEL DISTRITO FEDERAL

MODIFICACION DEL PROGRAMA DE OBRA ANUAL 2024

No.	NOMBRE DE LA OBRA O PROYECTO	LOCALIDAD	CLAVE DE LOCALIDAD (INEGI)	GRADO DE REZAGO SOCIAL	INCIDENCIA DEL PROYECTO	RUBRO DE GASTO ART. 33 LEY DE COORDINACIÓN FISCAL	SUBCLASIFICACIÓN	MODALIDADES POR TIPO DE PROYECTO	MODALIDAD DE EJECUCIÓN	BENEFICIARIOS CANTIDAD	BENEFICIARIOS UNIDAD	METAS CANTIDAD	METAS UNIDAD	INICIO	TERMINO	INVERSIÓN APROBADA	MODIFICACIÓN	INVERSIÓN MODIFICADA
269	CONSTRUCCIÓN DE EMPEDRADO EN CALLE DE LA CAPILLA EN LA LOCALIDAD DE RINCÓN DE AGUA BUENA.	RINCÓN DE AGUA BUENA (SAN MIGUEL TLAXCALTEPEC)	220010101	BAJO	COMPLEMENTARIA	URBANIZACIÓN	CALLE	CONSTRUCCIÓN	CONTRATO	365	HABITANTE	550.00	M2	26-jun-24	24-oct-24	$ 496,272.77	$ -	$ 496,272.77
270	CONSTRUCCIÓN DE EMPEDRADO EN VARIAS CALLES DE LA LOCALIDAD DE LOMA LINDA.	LOMA LINDA	220010023	BAJO	COMPLEMENTARIA	URBANIZACIÓN	CALLE	CONSTRUCCIÓN	CONTRATO	471	HABITANTE	3,000.00	M2	22-may-24	20-ago-24	$ 2,700,000.00	-$ 18,681.17	$ 2,681,318.83
271	CONSTRUCCIÓN DE EMPEDRADO EN VARIOS CAMINOS DE LA LOCALIDAD DE GUADALUPE EL TERRERO	GUADALUPE EL TERRERO	220010055	BAJO	DIRECTA	URBANIZACIÓN	CAMINO	CONSTRUCCIÓN	CONTRATO	180	HABITANTE	2,000.00	M2	26-jun-24	24-oct-24	$ 2,100,000.00	-$ 11,759.43	$ 2,088,240.57
272	CONSTRUCCIÓN DE EMPEDRADO EN CALLE LOS CAMACHO DE LA LOCALIDAD DE HACIENDA BLANCA	HACIENDA BLANCA	220010017	BAJO	COMPLEMENTARIA	URBANIZACIÓN	CALLE	CONSTRUCCIÓN	CONTRATO	80	HABITANTE	1,200.00	M2	22-may-24	20-ago-24	$ 1,200,000.00	-$ 9,060.40	$ 1,190,939.60
273	CONSTRUCCIÓN DE EMPEDRADO EN CALLE A LA IGLESIA DE LA LOCALIDAD DE LA MESA.	LA MESA	220010086	BAJO	COMPLEMENTARIA	URBANIZACIÓN	CALLE	CONSTRUCCIÓN	CONTRATO	263	HABITANTE	1,000.00	M2	11-jun-24	09-sep-24	$ 995,077.49	$ -	$ 995,077.49
274	CONSTRUCCIÓN DE EMPEDRADO EN CAMINO DE ACCESO A LA ESCUELA EN LA LOCALIDAD EL CERRITO.	EL CERRITO	220010180	BAJO	DIRECTA	URBANIZACIÓN	CAMINO	CONSTRUCCIÓN	CONTRATO	137	HABITANTE	500.00	M2	11-jun-24	09-sep-24	$ 500,000.00	-$ 3,652.47	$ 496,347.53
275	CONSTRUCCIÓN DE EMPEDRADO EN CAMINOS DE LA LOCALIDAD EL BOTHÉ	EL BOTHÉ	220010059	MEDIO	DIRECTA	URBANIZACIÓN	CAMINO	CONSTRUCCIÓN	CONTRATO	80	HABITANTE	500.00	M2	11-jun-24	09-sep-24	$ 500,000.00	-$ 2,609.26	$ 497,390.74
276	CONSTRUCCIÓN DE EMPEDRADO EN CALLES DE LA LOCALIDAD LA BEATA.	LA BEATA	220010084	BAJO	COMPLEMENTARIA	URBANIZACIÓN	CALLE	CONSTRUCCIÓN	CONTRATO	70	HABITANTE	1,500.00	M2	13-mar-24	11-jun-24	$ 1,487,381.24	$ -	$ 1,487,381.24
277	CONSTRUCCIÓN DE GUARNICIONES Y BANQUETAS EN CAMINO PRINCIPAL HACIA GARABATO EN LA LOCALIDAD DE LAS SALVAS.	LAS SALVAS	220010111	MEDIO	COMPLEMENTARIA	URBANIZACIÓN	GUARNICIONES Y BANQUETAS	CONSTRUCCIÓN	CONTRATO	580	HABITANTE	1,200.00	M2	23-abr-24	22-jul-24	$ 1,000,000.00	-$ 6,620.09	$ 993,379.91
280	REHABILITACIÓN DE PAVIMENTO CON ASFALTO SOBRE CAMINO DE ACCESO PRINCIPAL A LA LOCALIDAD DE LA SOLEDAD	LA SOLEDAD	220010052	MEDIO	COMPLEMENTARIA	URBANIZACIÓN	PAVIMENTACIÓN	REHABILITACIÓN	CONTRATO	1,475	HABITANTE	1,250.00	M2	28-may-24	26-ago-24	$ 989,948.41	$ -	$ 989,948.41
283	PAVIMENTACIÓN CON ASFALTO SOBRE CAMINO PRINCIPAL EN LA LOCALIDAD DE BARRIO PRESA DEL TECOLOTE (EL LINDERO)	BARRIO PRESA DEL TECOLOTE (EL LINDERO)	220010114	BAJO	COMPLEMENTARIA	URBANIZACIÓN	PAVIMENTACIÓN	CONSTRUCCIÓN	CONTRATO	290	HABITANTE	2,150.00	M2	09-abr-24	08-jul-24	$ 1,800,000.00	-$ 18,865.70	$ 1,781,134.30
291	PAVIMENTACIÓN CON ASFALTO SOBRE CAMINO PRINCIPAL EN LA LOCALIDAD DE LA CRUZ (SAN BARTOLO)	LA CRUZ (SAN BARTOLO)	220010060	BAJO	COMPLEMENTARIA	URBANIZACIÓN	PAVIMENTACIÓN	CONSTRUCCIÓN	CONTRATO	543	HABITANTE	1,800.00	M2	17-abr-24	16-jul-24	$ 1,500,000.00	-$ 10,000.94	$ 1,489,999.06
293	PAVIMENTACIÓN CON ASFALTO SOBRE CAMINO PRINCIPAL EN LA LOCALIDAD DE LA MANZANA.	LA MANZANA	220010024	BAJO	COMPLEMENTARIA	URBANIZACIÓN	PAVIMENTACIÓN	CONSTRUCCIÓN	CONTRATO	331	HABITANTE	2,400.00	M2	17-abr-24	16-jul-24	$ 2,000,000.00	-$ 21,450.00	$ 1,978,550.00
295	REHABILITACIÓN DE CENTRO DE DESARROLLO COMUNITARIO (SALÓN DE USOS MÚLTIPLES) EN EL SALVADOR	EL SALVADOR	220010035	BAJO	COMPLEMENTARIA	URBANIZACIÓN	CENTRO DE DESARROLLO COMUNITARIO	REHABILITACIÓN	CONTRATO	40	HABITANTE	139.17	M2	23-abr-24	22-jul-24	$ 350,000.00	-$ 2,073.05	$ 347,926.95
348	CONSTRUCCIÓN DE EMPEDRADO CON MORTERO EN CAMINO PRINCIPAL LA NORIA.	LA NORIA	220010191	MEDIO	DIRECTA	URBANIZACIÓN	CAMINO	CONSTRUCCIÓN	CONTRATO	113	HABITANTE	2,350.00	M2	24-jun-24	22-sep-24	$ 2,000,000.00	-$ 11,727.17	$ 1,988,272.83
297	REHABILITACIÓN DE CENTRO DE DESARROLLO COMUNITARIO (AUDITORIO) EN EL CAPULÍN	EL CAPULÍN	220010090	BAJO	COMPLEMENTARIA	URBANIZACIÓN	CENTRO DE DESARROLLO COMUNITARIO	REHABILITACIÓN	CONTRATO	233	HABITANTE	480.00	M2	01-oct-24	30-dic-24	$ 700,000.00	$ -	$ 700,000.00
298	REHABILITACIÓN DE CENTRO DE DESARROLLO COMUNITARIO (AUDITORIO) EN SAN FELIPE (SANTIAGO MEXQUITITLÁN BARRIO 6TO.)	SAN FELIPE (SANTIAGO MEXQUITITLÁN BARRIO 6TO.)	220010038	MEDIO	COMPLEMENTARIA	URBANIZACIÓN	CENTRO DE DESARROLLO COMUNITARIO	REHABILITACIÓN	CONTRATO	1,109	HABITANTE	1,380.00	M2	13-mar-24	11-jun-24	$ 944,881.00	$ -	$ 944,881.00
299	AMPLIACIÓN DE CENTRO DE DESARROLLO COMUNITARIO (AUDITORIO) EN DONICÁ	DONICÁ	220010014	BAJO	COMPLEMENTARIA	URBANIZACIÓN	CENTRO DE DESARROLLO COMUNITARIO	AMPLIACIÓN	CONTRATO	817	HABITANTE	1,300.00	M2	28-may-24	26-ago-24	$ 1,500,000.00	$ -	$ 1,500,000.00
300	REHABILITACIÓN DE CENTRO DE DESARROLLO COMUNITARIO (AUDITORIO) Y CANCHA PÚBLICA EN LOMA LINDA	LOMA LINDA	220010023	BAJO	COMPLEMENTARIA	URBANIZACIÓN	CENTRO DE DESARROLLO COMUNITARIO	REHABILITACIÓN	CONTRATO	471	HABITANTE	1,200.00	M2	28-may-24	26-ago-24	$ 1,200,000.00	-$ 5,269.88	$ 1,194,730.12
301	CONSTRUCCIÓN DE PARQUE INFANTIL Y GIMNASIO AL AIRE LIBRE 1RA. ETAPA EN LA LOCALIDAD EL BATÁN.	EL BATÁN	220010006	BAJO	COMPLEMENTARIA	URBANIZACIÓN	PARQUE PÚBLICO	CONSTRUCCIÓN	CONTRATO	458	HABITANTE	750.00	M2	23-abr-24	22-jul-24	$ 1,795,822.87	$ -	$ 1,795,822.87
302	CONSTRUCCIÓN DE PARQUE PÚBLICO Y GIMNASIO AL AIRE LIBRE EN LA LOCALIDAD EL BOTHÉ	EL BOTHÉ	220010059	MEDIO	COMPLEMENTARIA	URBANIZACIÓN	PARQUE PÚBLICO	CONSTRUCCIÓN	CONTRATO	1,894	HABITANTE	550.00	M2	26-jun-24	24-oct-24	$ 1,500,000.00	-$ 18,958.93	$ 1,481,041.07

Plaza de la Constitución #20, Col. Centro, C.P. 76850
Amealco de Bonfil, Qro. Tel. (448) 278 01 01
www.amealco.gob.mx

AMEALCO PUEBLO MÁGICO

MUNICIPIO DE AMEALCO DE BONFIL, QRO.

FONDO DE APORTACIONES PARA LA INFRAESTRUCTURA SOCIAL MUNICIPAL Y DE LAS DEMARCACIONES TERRITORIALES DEL DISTRITO FEDERAL

MODIFICACION DEL PROGRAMA DE OBRA ANUAL 2024

No.	NOMBRE DE LA OBRA O PROYECTO	LOCALIDAD	CLAVE DE LOCALIDAD (INEGI)	GRADO DE REZAGO SOCIAL	INCIDENCIA DEL PROYECTO	RUBRO DE GASTO ART. 33 LEY DE COORDINACIÓN FISCAL	SUBCLASIFICACIÓN	MODALIDAD ES POR TIPO DE PROYECTO	MODALIDAD DE EJECUCIÓN	BENEFICIARIOS		METAS		INICIO	TERMINO	INVERSIÓN APROBADA	MODIFICACIÓN	INVERSIÓN MODIFICADA
										CANTIDAD	UNIDAD	CANTIDAD	UNIDAD					
303	CONSTRUCCIÓN DE PARQUE INFANTIL GIMNASIO AL AIRE LIBRE Y ALUMBRADO 2DA. ETAPA EN LA LOCALIDAD DE LA MURALLA.	LA MURALLA	220010027	MUY BAJO	COMPLEMENTARIA	URBANIZACIÓN	PARQUE PÚBLICO	CONSTRUCCIÓN	CONTRATO	422	HABITANTE	600.00	M2	23-abr-24	22-jul-24	$ 1,600,000.00	-$ 15,840.40	$ 1,584,159.60
304	CONSTRUCCIÓN DE PARQUE INFANTIL Y GIMNASIO AL AIRE LIBRE 1RA. ETAPA EN LA LOCALIDAD DE MESILLAS.	MESILLAS	220010025	MEDIO	COMPLEMENTARIA	URBANIZACIÓN	PARQUE PÚBLICO	CONSTRUCCIÓN	CONTRATO	1,327	HABITANTE	400.00	M2	23-abr-24	22-jul-24	$ 1,000,000.00	-$ 5,751.89	$ 994,248.11
305	REHABILITACIÓN DE CANCHA PÚBLICA Y CIRCULADO PERIMETRAL EN LA LOCALIDAD DE LA MANZANA.	LA MANZANA	220010024	BAJO	COMPLEMENTARIA	URBANIZACIÓN	CANCHA PÚBLICA	REHABILITACIÓN	CONTRATO	331	HABITANTE	400.00	ML	04-jul-24	02-oct-24	$ 700,000.00	-$ 5,806.99	$ 694,193.01
307	REHABILITACIÓN DE CANCHA PÚBLICA DE USOS MULTIPLES EN LA LOCALIDAD DE SAN BARTOLOMÉ DEL PINO (SAN BARTOLO).	SAN BARTOLOMÉ DEL PINO (SAN BARTOLO)	220010037	BAJO	COMPLEMENTARIA	URBANIZACIÓN	CANCHA PÚBLICA	REHABILITACIÓN	CONTRATO	751	HABITANTE	540.00	M2	13-mar-24	11-jun-24	$ 324,086.57	$ -	$ 324,086.57
308	CONSTRUCCIÓN DE TECHADO EN ESPACIO MULTIDEPORTIVO EN LA LOCALIDAD EL ASERRIN.	EL ASERRIN (OJO DE AGUA DEL HORNITO)	220010004	BAJO	COMPLEMENTARIA	URBANIZACIÓN	TECHADO EN ESPACIO MULTIDEPORTIVO Y BIENES PÚBLICOS	CONSTRUCCIÓN	CONTRATO	300	HABITANTE	608.00	M2	13-mar-24	11-jun-24	$ 594,153.83	$ -	$ 594,153.83
335	REHABILITACIÓN DE PARQUE PÚBLICO EN LA COL. LA PRIMAVERA, AMEALCO DE BONFIL	AMEALCO DE BONFIL	220010001	MUY BAJO	COMPLEMENTARIA	URBANIZACIÓN	PARQUE PÚBLICO	REHABILITACIÓN	CONTRATO	800	HABITANTE	380.00	M2	01-oct-24	30-dic-24	$ 600,000.00	$ -	$ 600,000.00
336	URBANIZACIÓN DE VARIAS CALLES EN COLONIA LOS DURAZNOS, AMEALCO DE BONFIL.	AMEALCO DE BONFIL	220010001	MUY BAJO	COMPLEMENTARIA	URBANIZACIÓN	CALLE	CONSTRUCCIÓN	CONTRATO	250	HABITANTE	1,200.00	M2	05-jun-24	03-oct-24	$ 1,000,000.00	-$ 10,848.94	$ 989,151.06
337	CONSTRUCCIÓN DE EMPEDRADO EN CAMINO PRINCIPAL EN LA LOCALIDAD EL CERRITO.	EL CERRITO	220010180	BAJO	DIRECTA	URBANIZACIÓN	CAMINO	CONSTRUCCIÓN	CONTRATO	137	HABITANTE	600.00	M2	01-oct-24	30-dic-24	$ 594,420.72	$ -	$ 594,420.72
349	CONSTRUCCIÓN DE EMPEDRADO EN CAMINO A TENASDA DE LA LOCALIDAD DE SAN PABLO.	SAN PABLO	220010045	BAJO	DIRECTA	URBANIZACIÓN	CAMINO	CONSTRUCCIÓN	CONTRATO	327	HABITANTE	1,000.00	M2	24-jun-24	22-sep-24	$ 1,000,000.00	-$ 4,559.74	$ 995,440.26
350	PAVIMENTACIÓN CON ASFALTO SOBRE CAMINO PRINCIPAL EN LA LOCALIDAD DE LOMA LINDA.	LOMA LINDA	220010023	BAJO	COMPLEMENTARIA	URBANIZACIÓN	PAVIMENTACIÓN	CONSTRUCCIÓN	CONTRATO	471	HABITANTE	1,800.00	M2	24-jun-24	22-sep-24	$ 1,500,000.00	-$ 61,650.03	$ 1,438,349.97
351	REHABILITACIÓN DE CAMINOS ZONA ORIENTE	LA LADERA, LA MANZANA, JACAL DE LA PIEDAD, EL	220010020, 220010024, 220010031	BAJO, BAJO, BAJO.	DIRECTA	URBANIZACIÓN	CAMINO	REHABILITACIÓN	CONTRATO	5,172	HABITANTE	50,000.00	M2	24-jun-24	22-sep-24	$ 1,500,000.00	-$ 8,573.66	$ 1,491,426.34
357	CONSTRUCCIÓN DE EMPEDRADO CON MORTERO EN CALLE TIERRA BLANCA, SANTIAGO MEXQUITITLAN BARRIO 3RO.	SANTIAGO MEXQUITITLAN BARRIO 3RO.	220010047	ALTO	COMPLEMENTARIA	URBANIZACIÓN	CALLE	CONSTRUCCIÓN	CONTRATO	35	HABITANTE	550.00	M2	01-oct-24	30-dic-24	$ 500,000.00	$ -	$ 500,000.00
358	CONSTRUCCIÓN DE PARQUE INFANTIL Y GIMNASIO AL AIRE LIBRE EN LA LOCALIDAD DE EJIDO EL RINCÓN (LA BOTIJA)	EJIDO EL RINCÓN (LA BOTIJA)	220010076	BAJO	COMPLEMENTARIA	URBANIZACIÓN	PARQUE PÚBLICO	CONSTRUCCIÓN	CONTRATO	111	HABITANTE	250.00	M2	01-oct-24	30-dic-24	$ 550,000.00	$ -	$ 550,000.00
359	REHABILITACIÓN DE ALUMBRADO PÚBLICO EN VARIAS LOCALIDADES DE AMEALCO DE BONFIL	LA CONCEPCIÓN (LA CONCHA), LOS ÁRBOLES, SANTIAGO	220010019, 220010089, 220010050.	BAJO, BAJO, MEDIO	DIRECTA	URBANIZACIÓN	ALUMBRADO PÚBLICO	REHABILITACIÓN	CONTRATO	2,500	HABITANTE	350.00	PZA	01-oct-24	30-dic-24	$ 2,800,000.00	-$ 16,075.13	$ 2,783,924.87
309	GASTOS INDIRECTOS															$ 1,397,328.44	$ -	$ 1,397,328.44

AGUA POTABLE	$ 7,910,000.00	-$ 33,174.70	$ 8,425,835.84
ELECTRIFICACIÓN RURAL Y DE COLONIAS POBRES	$ 13,710,000.00	$ 549,293.68	$ 15,104,847.94
INFRAESTRUCTURA BÁSICA DEL SECTOR EDUCATIVO	$ 2,950,000.00	-$ 21,397.89	$ 3,098,602.11
MEJORAMIENTO DE VIVIENDA	$ 31,090,000.00	-$ 2,811.98	$ 32,597,187.13
URBANIZACIÓN	$ 88,000,000.00	-$ 489,666.04	$ 82,590,580.61
ALCANTARILLADO	$ -	$ -	$ 700,000.00
DRENAJE Y LETRINAS	$ 600,000.00	-$ 2,343.07	$ 1,097,756.93
GASTOS INDIRECTOS	$ 1,652,139.00	$ -	$ 1,397,328.44
TECHO FINANCIERO FAISMUN 2024	$ 145,912,139.00	$ -	$ 145,912,139.00

MUNICIPIO DE AMEALCO DE BONFIL
H. AYUNTAMIENTO 2021-2024
ACTA DE CABILDO 87

SEGUNDO. De conformidad con los artículos 5 y 6 de la Ley para el Manejo de los Recursos Públicos del Estado de Querétaro, el Director de Obras Públicas y Desarrollo Urbano, deberá informar por escrito y de manera periódica, al Presidente Municipal, de los avances y resultados del "Programa de Obra Anual, Ejercicio Fiscal 2024" en la esfera de su competencia.

T R A N S I T O R I O S

PRIMERO. El presente Acuerdo entrará en vigor al momento de su aprobación.

SEGUNDO. Publíquese por una sola ocasión en la Gaceta Municipal.

TERCERO. Se instruye al Secretario del Ayuntamiento remita copia certificada del presente acuerdo al Director de Obras Públicas y Desarrollo Urbano, a la Directora de Finanzas, y a la Titular del Órgano Interno de Control para su conocimiento y cumplimiento.

En uso de la voz Gustavo Efraín Mendoza Navarrete, Secretario del Ayuntamiento, pregunta a los presentes si existe observación al acuerdo propuesto, y al no haber observación alguna se somete a votación económica, siendo aprobado por **mayoría** con nueve votos a favor y una falta justificada.

OCTAVO PUNTO DEL ORDEN DEL DÍA: ----------
ASUNTOS GENERALES. ----------

En uso de la voz el Secretario del Ayuntamiento del Municipio de Amealco de Bonfil, Qro., hace mención que en fecha 29 de agosto de 2024, se recibió en la Secretaría del Ayuntamiento el memorándum número NO. DF/002/320/2024, signado por la Directora de Finanzas, el que solicita que en la siguiente Sesión de Cabildo tenga a bien considerar una fé de erratas al Décimo Primer Punto del Orden del día, del acta de cabildo de fecha 29 de diciembre de 2023, respecto al acuerdo, mismo que solicitan quede de la manera siguiente:

Dice:
"PRIMERO: Se aprueba la autorización para establecer el beneficio el 8% por concepto de Derecho de Alumbrado Público sobre el consumo de energía eléctrica para aquellos consumos menores o iguales a la tarifa establecida en el artículo 26 de la Ley de Ingresos del Municipio de Amealco de Bonfil, Qro., para el ejercicio fiscal 2024, de 1.92 UMAS".

Debe decir:
PRIMERO: Se aprueba la autorización para establecer un beneficio fiscal al Derecho de Alumbrado Público, sobre la tarifa de 1.92 UMAS establecida en el artículo 26 de la Ley de Ingresos del Municipio de Amealco de Bonfil, Qro. para el ejercicio fiscal 2024, se establece como estímulo el 8% por concepto de Alumbrado Público sobre el consumo de energía eléctrica,

Plaza de la Constitución #20, Col. Centro, C.P. 76850
Amealco de Bonfil, Qro. Tel. (448) 278 01 01
www.amealco.gob.mx

en todos aquellos servicios iguales o menores ya una vez aplicado este porcentaje, que no exceda a la tarifa comprendida en la Ley de Ingresos del Municipio de Amealco de Bonfil, de 1.92 UMAS.

En uso de la voz Gustavo Efraín Mendoza Navarrete, Secretario del Ayuntamiento, pregunta a los presentes si existe observación a la propuesta presentada, y al no haber observación alguna se somete a votación económica, siendo aprobado por **mayoría** con nueve votos a favor y una falta justificada.

NOVENO PUNTO DEL ORDEN DEL DÍA: ----------
CLAUSURA DE LA SESIÓN; ----------

Al haberse desahogado la totalidad de los puntos del orden del día y al no existir más asuntos que tratar y en uso de la voz la Síndico Municipal Paulina Ventura Nicolás, declara formalmente clausurada la **Sesión Ordinaria,** siendo las **siete horas con veintiséis minutos** del mismo día de su inicio, pidiendo al Secretario del Ayuntamiento levante la presente para constancia, firmando al calce y al margen los que en ella intervinieron y así quisieron hacerlo. ----------
----------Doy Fe. - Gustavo Efraín Mendoza Navarrete, Secretario del Ayuntamiento. ----------

RENÉ MEJÍA MONTOYA
PRESIDENTE MUNICIPAL CONSTITUCIONAL

SÍNDICO MUNICIPAL PAULINA VENTURA NICOLÁS

SÍNDICO MUNICIPAL DAVID MENDOZA GONZÁLEZ

REGIDORA IRAÍS HERNÁNDEZ FUERTES

REGIDORA MARA OBREGÓN ÁLVAREZ

Plaza de la Constitución #20, Col. Centro, C.P. 76850
Amealco de Bonfil, Qro. Tel. (448) 278 01 01
www.amealco.gob.mx

AMEALCO
PUEBLO MÁGICO

REGIDOR ESTEBAN MONTOYA QUINTANA

REGIDORA LUCÍA PASCUAL GREGORIO

REGIDOR URIEL ENRIQUE CÁZARES SÁNCHEZ

REGIDORA MA. DEL CARMEN GÍL BERNABÉ

REGIDORA JOSEFINA MARTÍNEZ PASCUAL

GUSTAVO EFRAÍN MENDOZA NAVARRETE
SECRETARIO DEL AYUNTAMIENTO

Plaza de la Constitución #20, Col. Centro, C.P. 76850
Amealco de Bonfil, Qro. Tel. (448) 278 01 01
www.amealco.gob.mx

AMEALCO
PUEBLO MÁGICO

PRIMER PUNTO DEL ORDEN DEL DÍA. ----------
APERTURA DE LA SESIÓN. ----------

En la Ciudad de Amealco de Bonfil, Estado de Querétaro. Siendo las **ocho horas con trece minuto del día veinticinco de agosto de dos mil veinticuatro,** reunidos en el Salón de Cabildo del Palacio Municipal de esta Ciudad, los integrantes del Ayuntamiento 2021-2024: las Ciudadanas y Ciudadanos: Paulina Ventura Nicolás, David Mendoza González, Iraís Hernández Fuertes, Mara Obregón Álvarez, Esteban Montoya Quintana, Lucía Pascual Gregorio, Uriel Enrique Cázares Sánchez, Ma. del Carmen Gíl Bernabé, Josefina Martínez Pascual, así como el Presidente Municipal René Mejía Montoya, para llevar a cabo la **Sesión Solemne** de cabildo de conformidad a lo dispuesto por los artículos; 35 de la Constitución Política del Estado de Querétaro; 27, 31 fracción III, 32 fracción I, 33 fracción I y 47 fracciones II y III de la Ley Orgánica Municipal del Estado de Querétaro; y 18, 19, 23, 26 y 27 del Reglamento Interno del Ayuntamiento de Amealco de Bonfil, Querétaro, por lo cual se procede a pasar lista de asistencia.----------

SEGUNDO PUNTO DEL ORDEN DEL DÍA. ----------
PASE DE LISTA DE ASISTENCIA Y DECLARACIÓN DEL QUÓRUM LEGAL. ----------

En uso de la voz el Secretario del Ayuntamiento Gustavo Efraín Mendoza Navarrete, procede a realizar el pase de lista correspondiente, encontrándose presente la **totalidad** de las y los integrantes del Ayuntamiento 2021–2024 del Municipio de Amealco de Bonfil, Querétaro.; por lo que existe el quórum de ley y todos los acuerdos tomados serán legalmente válidos. Señor Presidente Municipal solicitó tenga a bien, proceder a declarar instalada y abierta esta Sesión Solemne de Cabildo. ----------

En uso de la voz el Presidente Municipal René Mejía Montoya, hace mención de que, en vista de existir el quórum legal requerido por el artículo 23 del Reglamento Interno del Ayuntamiento de Amealco de Bonfil, Querétaro, declara formalmente instalada y abierta la **Sesión Solemne de Cabildo** del Ayuntamiento 2021 – 2024 del Municipio de Amealco de Bonfil, Querétaro, siendo las **ocho horas con quince minutos del día veinticinco de agosto de dos mil veinticuatro**. Por lo que instruyó al Secretario del Ayuntamiento continuar con el orden del día.

TERCER PUNTO DEL ORDEN DEL DÍA. ----------
LECTURA Y APROBACIÓN DEL ORDEN DEL DÍA. ----------

En uso de la voz el Secretario del Ayuntamiento Gustavo Efraín Mendoza Navarrete, procede a realizar la lectura del orden del día. ----------

ORDEN DEL DÍA:

I. Apertura de la Sesión; ----------
II. Pase de lista de asistencia y declaración del quórum legal; ----------
III. Lectura y aprobación del orden del día; ----------
IV. Entrega del Tercer Informe de Actividades, del estado general que guarda la Administración Pública Municipal 2021 - 2024 de Amealco de Bonfil, Qro.; ----------
V. Clausura de la sesión; ----------

Plaza de la Constitución #20, Col. Centro, C.P. 76850
Amealco de Bonfil, Qro. Tel. (448) 278 01 01
www.amealco.gob.mx

AMEALCO
PUEBLO MÁGICO

Acto seguido, el Secretario del Ayuntamiento somete a consideración de los miembros del Ayuntamiento el orden del día presentado, y al no existir observación alguna, se somete a votación económica, mismo que es aprobado por unanimidad de votos presentes a favor. ------

CUARTO PUNTO DEL ORDEN DEL DÍA: ----------
ENTREGA DEL TERCER INFORME DE ACTIVIDADES, DEL ESTADO GENERAL QUE GUARDA LA ADMINISTRACIÓN PÚBLICA MUNICIPAL 2021 - 2024 DE AMEALCO DE BONFIL, QRO.; ----------
En uso de la voz el Presidente Municipal Constitucional René Mejía Montoya, hace mención: --
CON FUNDAMENTO EN LO DISPUESTO POR LOS ARTÍCULOS: 115 DE LA CONSTITUCIÓN POLÍTICA DE LOS ESTADOS UNIDOS MEXICANOS; 35 Y 37 DE LA CONSTITUCIÓN POLÍTICA DEL ESTADO LIBRE Y SOBERANO DE QUERÉTARO; 2, 31 FRACCIÓN XI DE LA LEY ORGÁNICA MUNICIPAL DEL ESTADO DE QUERÉTARO; 18 DEL REGLAMENTO INTERNO DEL AYUNTAMIENTO DE AMEALCO DE BONFIL; Y

C O N S I D E R A N D O

1. El Artículo 37 de la Constitución Política del Estado de Querétaro establece que: ***"El Presidente Municipal, en el mes de septiembre de cada año, rendirá ante el Ayuntamiento, un informe por escrito de la situación general que guarde la administración municipal, en los términos que establezca la Ley, salvo el último año de ejercicio constitucional, en el cual el informe a que se refiere el presente artículo se rendirá en el mes de agosto".***

2. El Artículo 31, fracción XI, de la Ley Orgánica Municipal del Estado de Querétaro, refiere que el Presidente Municipal como ejecutor de las determinaciones del Ayuntamiento, dentro de sus facultades y obligaciones, tienen la de informar sobre el estado que guarda la Administración Pública Municipal.

3. Por lo anterior tengo a bien presentar ante este Honorable Ayuntamiento, el Tercer Informe de Gobierno, en el cual se describe la situación general que guarda la Administración Municipal, mismo que entrego en este momento a ustedes, y al Secretario del Ayuntamiento. Dicho documento formará parte integral de la presente acta, como documento anexo a la misma.

Por lo anteriormente expuesto, fundado y motivado, someto a consideración de este Ayuntamiento, la aprobación del siguiente:

Plaza de la Constitución #20, Col. Centro, C.P. 76850
Amealco de Bonfil, Qro. Tel. (448) 278 01 01
www.amealco.gob.mx

A C U E R D O

ÚNICO. Se tiene por presentado el Tercer Informe de actividades, del estado general que guarda la Administración Pública Municipal 2021 - 2024 de Amealco de Bonfil, Qro.; conforme a los considerandos referidos.

T R A N S I T O R I O S

PRIMERO. El presente acuerdo entrará en vigor el momento de su aprobación.

SEGUNDO. Publíquese por una sola ocasión en la Gaceta Municipal.

En uso de la voz Gustavo Efraín Mendoza Navarrete, Secretario del Ayuntamiento, pregunta a los presentes si existe observación al acuerdo propuesto, y al no haber observación alguna se somete a votación económica, siendo aprobado por **unanimidad** con diez votos a favor.

QUINTO PUNTO DEL ORDEN DEL DÍA: ----------
CLAUSURA DE LA SESIÓN; ----------
Al haberse desahogado la totalidad de los puntos del orden del día y al no existir más asuntos que tratar y en uso de la voz el Presidente Municipal René Mejía Montoya, declara formalmente clausurada la **Sesión Solemne,** siendo las **ocho horas con veinticinco minutos** del mismo día de su inicio, pidiendo al Secretario del Ayuntamiento levante la presente para constancia, firmando al calce y al margen los que en ella intervinieron y así quisieron hacerlo. ----------
----------Doy Fe. - Gustavo Efraín Mendoza Navarrete, Secretario del Ayuntamiento. ----------

RENÉ MEJÍA MONTOYA
PRESIDENTE MUNICIPAL CONSTITUCIONAL

Plaza de la Constitución #20, Col. Centro, C.P. 76850
Amealco de Bonfil, Qro. Tel. (448) 278 01 01
www.amealco.gob.mx

AMEALCO
PUEBLO MÁGICO

SÍNDICO MUNICIPAL PAULINA VENTURA NICOLÁS

SÍNDICO MUNICIPAL DAVID MENDOZA GONZÁLEZ

REGIDORA IRAÍS HERNÁNDEZ FUERTES

REGIDORA MARA OBREGÓN ÁLVAREZ

REGIDOR ESTEBAN MONTOYA QUINTANA

REGIDORA LUCÍA PASCUAL GREGORIO

REGIDOR URIEL ENRIQUE CÁZARES SÁNCHEZ

REGIDORA MA. DEL CARMEN GÍL BERNABÉ

REGIDORA JOSEFINA MARTÍNEZ PASCUAL

GUSTAVO EFRAÍN MENDOZA NAVARRETE
SECRETARIO DEL AYUNTAMIENTO

Plaza de la Constitución #20, Col. Centro, C.P. 76850
Amealco de Bonfil, Qro. Tel. (448) 278 01 01
www.amealco.gob.mx

AMEALCO
PUEBLO MÁGICO

PRIMER PUNTO DEL ORDEN DEL DÍA. ----------
APERTURA DE LA SESIÓN. ----------

En la Ciudad de Amealco de Bonfil, Estado de Querétaro. Siendo las **siete horas con un minuto del día veintitrés de agosto de dos mil veinticuatro,** reunidos en el Salón de Cabildo del Palacio Municipal de esta Ciudad, los integrantes del Ayuntamiento 2021-2024: las Ciudadanas y Ciudadanos: Paulina Ventura Nicolás, David Mendoza González, Iraís Hernández Fuertes, Mara Obregón Álvarez, Esteban Montoya Quintana, Lucía Pascual Gregorio, Uriel Enrique Cázares Sánchez, Ma. del Carmen Gíl Bernabé, Josefina Martínez Pascual, así como el Presidente Municipal René Mejía Montoya, para llevar a cabo la **Sesión Ordinaria** de cabildo de conformidad a lo dispuesto por los artículos; 35 de la Constitución Política del Estado de Querétaro; 27, 31 fracción III, 32 fracción I, 33 fracción I y 47 fracciones II y III de la Ley Orgánica Municipal del Estado de Querétaro; y 18, 19, 23, 26 y 27 del Reglamento Interno del Ayuntamiento de Amealco de Bonfil, Querétaro, por lo cual se procede a pasar lista de asistencia.----------

SEGUNDO PUNTO DEL ORDEN DEL DÍA. ----------
PASE DE LISTA DE ASISTENCIA Y DECLARACIÓN DEL QUÓRUM LEGAL. ----------

En uso de la voz el Secretario del Ayuntamiento Gustavo Efraín Mendoza Navarrete, procede a realizar el pase de lista correspondiente, encontrándose presente la **totalidad** de las y los integrantes del Ayuntamiento 2021–2024 del Municipio de Amealco de Bonfil, Querétaro.; por lo que existe el quórum de ley y todos los acuerdos tomados serán legalmente válidos. Señor Presidente Municipal solicitó tenga a bien, proceder a declarar instalada y abierta esta Sesión Ordinaria de Cabildo. ----------

En uso de la voz el Presidente Municipal René Mejía Montoya, hace mención de que, en vista de existir el quórum legal requerido por el artículo 23 del Reglamento Interno del Ayuntamiento de Amealco de Bonfil, Querétaro, declara formalmente instalada y abierta la **Sesión Ordinaria de Cabildo** del Ayuntamiento 2021 – 2024 del Municipio de Amealco de Bonfil, Querétaro, siendo las **siete horas con tres minutos del día veintitrés de agosto de dos mil veinticuatro**. Por lo que instruyó al Secretario del Ayuntamiento continuar con el orden del día.

TERCER PUNTO DEL ORDEN DEL DÍA. ----------
LECTURA Y APROBACIÓN DEL ORDEN DEL DÍA. ----------

En uso de la voz el Secretario del Ayuntamiento Gustavo Efraín Mendoza Navarrete, procede a realizar la lectura del orden del día. ----------
ORDEN DEL DÍA:

I. Apertura de la Sesión; ----------
II. Pase de lista de asistencia y declaración del quórum legal; ----------
III. Lectura y aprobación del orden del día; ----------
IV. Lectura y Aprobación de las Actas Octogésima Cuarta de Cabildo; ----------
V. Aprobación del Reglamento Interior del Ayuntamiento de Amealco de Bonfil, Querétaro; ----------

VI. Asuntos generales; ----------
VII. Clausura de la sesión; ----------

Acto seguido, el Secretario del Ayuntamiento somete a consideración de los miembros del Ayuntamiento el orden del día presentado, y al no existir observación alguna, se somete a votación económica, mismo que es aprobado por unanimidad de votos presentes a favor. ------

CUARTO PUNTO DEL ORDEN DEL DÍA: ----------
LECTURA Y APROBACIÓN DEL ACTA OCTOGÉSIMA CUARTA DE CABILDO; ----------

Acto seguido en uso de la voz el Secretario del Ayuntamiento Gustavo Efraín Mendoza Navarrete, somete a consideración de los integrantes de este Cuerpo Colegiado, el acta en comento.

En seguida el Secretario del Ayuntamiento, pregunta a los presentes si existe observación alguna al Acta presentada, y al no haberla, se someten a votación económica teniendo como resultado: se aprueba por unanimidad, la Lectura y aprobación del *Acta Octogésima Cuarta* de cabildo

QUINTO PUNTO DEL ORDEN DEL DÍA: ----------
APROBACIÓN DEL REGLAMENTO INTERIOR DEL AYUNTAMIENTO DE AMEALCO DE BONFIL, QUERÉTARO.; ----------

En uso de la voz el Presidente Municipal Constitucional René Mejía Montoya, hace mención: -- CON FUNDAMENTO EN LO DISPUESTO POR LOS ARTÍCULOS: 115 DE LA CONSTITUCIÓN POLÍTICA DE LOS ESTADOS UNIDOS MEXICANOS; 35 DE LA CONSTITUCIÓN POLÍTICA DEL ESTADO LIBRE Y SOBERANO DE QUERÉTARO; 2, 30, FRACCIÓN I, 146 Y 147 DE LA LEY ORGÁNICA MUNICIPAL DEL ESTADO DE QUERÉTARO; Y

C O N S I D E R A N D O

1. Que, de acuerdo a lo dispuesto por los artículos 115, párrafo primero, de la Constitución Política de los Estados Unidos Mexicanos y 35 de la Constitución Política del Estado Libre y Soberano de Querétaro, se establece que los estados adoptarán para su régimen interior, la forma de gobierno republicano, representativo, democrático, laico y popular, teniendo como base, su división territorial y su organización política y administrativa, el municipio libre.

   Dado lo anterior, el municipio libre, es la base de la división territorial y organización política y administrativa del Estado.

2. Que, las fracciones I y II, del artículo 115, de la Constitución Política de los Estados Unidos Mexicanos, establecen que cada municipio será gobernado por un Ayuntamiento, mismo que contará con una competencia exclusiva y no habrá autoridad

Plaza de la Constitución #20, Col. Centro, C.P. 76850
Amealco de Bonfil, Qro. Tel. (448) 278 01 01
www.amealco.gob.mx
AMEALCO
PUEBLO MÁGICO

intermedia entre este y el gobierno del Estado, así mismo, establece que el municipio estará investido de personalidad jurídica y patrimonio propio, para todos los efectos legales que deriven de su organización y respectivas funciones, por lo tanto, tiene la tarea de ejercer la rectoría de las mismas.

3. Que, el municipio, es una comunidad territorial de carácter público, con capacidad política y administrativa, teniendo cuatro elementos como lo son: población, territorio, gobierno y marco jurídico. En esa tesitura, cada municipio es gobernado por un Ayuntamiento de elección popular directa, integrado por una persona titular de la Presidencia Municipal y el número de personas titulares de regidurías y sindicaturas que la Ley Electoral determine.

4. Que, la Ley Orgánica Municipal del Estado de Querétaro, establece que, en la media en que se modifiquen las condiciones socioeconómicas de los municipios, en virtud de su crecimiento demográfico, surgimiento y desarrollo de actividades productivas, modificación de las condiciones políticas y múltiples aspectos de la vida comunitaria, los Ayuntamientos deberán de adecuar su reglamentación municipal, con el fin de preservar su autoridad institucional y propiciar el desarrollo armónico de la sociedad.

5. Que, actualmente el Municipio de Amealco de Bonfil, Qro., cuenta con su Reglamento Interno del Ayuntamiento, mismo que fue publicado el 28 de febrero de 2003, en el periódico oficial del Gobierno del Estado "La Sombra de Arteaga", teniendo su última reforma el 01 de septiembre de 2017; que es importante fortalecer las bases para la integración, instalación, organización y funcionamiento del Ayuntamiento, así como detallar las atribuciones y obligaciones de sus integrantes, y el procedimiento para substanciar y resolver los asuntos de su competencia, como órgano máximo de Gobierno y de la Administración Pública Municipal.

6. Que, en mesas de trabajo realizadas los días 20 y 21 de agosto del año en curso, ante la Comisión Permanente de Dictámen de Gobernación y demás integrantes del Pleno del Ayuntamiento, se presentó la propuesta señalada en el considerando anterior; dictaminando su aprobación en ambos casos a efecto de llevarla como punto de acuerdo a Sesión de Cabildo.

Por lo anteriormente expuesto, fundado y motivado someto a consideración de este Ayuntamiento de Amealco de Bonfil, la aprobación del siguiente:

A C U E R D O

PRIMERO. Se aprueba el Reglamento Interior del Ayuntamiento de Amealco de Bonfil, Querétaro, mismo que forma parte de la presente Acta.

Plaza de la Constitución #20, Col. Centro, C.P. 76850
Amealco de Bonfil, Qro. Tel. (448) 278 01 01
www.amealco.gob.mx

SEGUNDO. Se instruye al Secretario del Ayuntamiento remita copia certificada del presente acuerdo a todas las áreas que integran la administración pública municipal para conocimiento y cumplimiento.

T R A N S I T O R I O S

ARTÍCULO PRIMERO. Publíquese el presente acuerdo en la Gaceta Municipal y en el Periódico Oficial del Gobierno del Estado de Querétaro "La Sombra de Arteaga".

ARTÍCULO SEGUNDO. Se abroga el Reglamento Interno del Ayuntamiento de Amealco de Bonfil, Querétaro, publicado en Periódico Oficial del Gobierno del Estado "La Sombra de Arteaga" de fecha 28 de febrero de 2003.

ARTÍCULO TERCERO. El presente reglamento entrará en vigor al día siguiente a la fecha de la publicación en el Periódico Oficial del Gobierno del Estado de Querétaro "La Sombra de Arteaga".

ARTÍCULO CUARTO. Se instruye a la persona titular de la Secretaría de Ayuntamiento requiera a los integrantes del Ayuntamiento para que, en un plazo de cinco días hábiles contados a partir de la notificación, autoricen y acrediten una dirección de correo electrónico para recibir sus notificaciones.

ARTÍCULO QUINTO. Se instruye a la persona titular de la Secretaría de Ayuntamiento para que, en un término no mayor a 5 días hábiles contados a partir de la entrada en vigor del presente, comunique a todos los integrantes del Ayuntamiento el procedimiento a seguir para la celebración de las sesiones virtuales.

ARTÍCULO SEXTO. Se instruye a la persona titular de la Secretaría de Ayuntamiento para que notifique el presente acuerdo a la Dirección de Administración y a su vez lo haga extensivo al área de Tecnologías de la Información y coadyuve en todo lo que a esa área corresponda para su cumplimiento.

En uso de la voz Gustavo Efraín Mendoza Navarrete, Secretario del Ayuntamiento, pregunta a los presentes si existe observación al acuerdo propuesto, y al no haber observación alguna se somete a votación económica, siendo aprobado por **unanimidad** con diez votos a favor.

SEXTO PUNTO DEL ORDEN DEL DÍA: ----------
ASUNTOS GENERALES. ----------
En uso de la voz el Secretario del Ayuntamiento del Municipio de Amealco de Bonfil, Qro., pregunta a los miembros del Ayuntamiento si alguien tiene algún otro asunto que tratar lo manifieste levantando la mano, y al no haber propuesta alguna se pasa al siguiente punto. ----

Plaza de la Constitución #20, Col. Centro, C.P. 76850
Amealco de Bonfil, Qro. Tel. (448) 278 01 01
www.amealco.gob.mx

AMEALCO
PUEBLO MÁGICO

SÉPTIMO PUNTO DEL ORDEN DEL DÍA: ----------
CLAUSURA DE LA SESIÓN; ----------

Al haberse desahogado la totalidad de los puntos del orden del día y al no existir más asuntos que tratar y en uso de la voz el Presidente Municipal René Mejía Montoya, declara formalmente clausurada la **Sesión Ordinaria,** siendo las **siete horas con diez minutos** del mismo día de su inicio, pidiendo al Secretario del Ayuntamiento levante la presente para constancia, firmando al calce y al margen los que en ella intervinieron y así quisieron hacerlo. ----------

----------Doy Fe. - Gustavo Efraín Mendoza Navarrete, Secretario del Ayuntamiento. ----------

RENÉ MEJÍA MONTOYA
PRESIDENTE MUNICIPAL CONSTITUCIONAL

SÍNDICO MUNICIPAL PAULINA VENTURA NICOLÁS

SÍNDICO MUNICIPAL DAVID MENDOZA GONZÁLEZ

REGIDORA IRAÍS HERNÁNDEZ FUERTES

REGIDORA MARA OBREGÓN ÁLVAREZ

REGIDOR ESTEBAN MONTOYA QUINTANA

REGIDORA LUCÍA PASCUAL GREGORIO

REGIDOR URIEL ENRIQUE CÁZARES SÁNCHEZ

REGIDORA MA. DEL CARMEN GÍL BERNABÉ

REGIDORA JOSEFINA MARTÍNEZ PASCUAL

GUSTAVO EFRAÍN MENDOZA NAVARRETE
SECRETARIO DEL AYUNTAMIENTO

Plaza de la Constitución #20, Col. Centro, C.P. 76850
Amealco de Bonfil, Qro. Tel. (448) 278 01 01
www.amealco.gob.mx

AMEALCO
PUEBLO MÁGICO

PRIMER PUNTO DEL ORDEN DEL DÍA. ----------
APERTURA DE LA SESIÓN. ----------

En la Ciudad de Amealco de Bonfil, Estado de Querétaro. Siendo las **siete horas con dos minutos del día treinta y uno de julio de dos mil veinticuatro,** reunidos en el Salón de Cabildo del Palacio Municipal de esta Ciudad, los integrantes del Ayuntamiento 2021-2024: las Ciudadanas y Ciudadanos: Paulina Ventura Nicolás, David Mendoza González, Iraís Hernández Fuertes, Mara Obregón Álvarez, Esteban Montoya Quintana, Lucía Pascual Gregorio, Uriel Enrique Cázares Sánchez, Ma. del Carmen Gíl Bernabé, Josefina Martínez Pascual, así como el Presidente Municipal René Mejía Montoya, para llevar a cabo la **Sesión Ordinaria** de cabildo de conformidad a lo dispuesto por los artículos; 35 de la Constitución Política del Estado de Querétaro; 27, 31 fracción III, 32 fracción I, 33 fracción I y 47 fracciones II y III de la Ley Orgánica Municipal del Estado de Querétaro; y 18, 19, 23, 26 y 27 del Reglamento Interno del Ayuntamiento de Amealco de Bonfil, Querétaro, por lo cual se procede a pasar lista de asistencia.----------

SEGUNDO PUNTO DEL ORDEN DEL DÍA. ----------
PASE DE LISTA DE ASISTENCIA Y DECLARACIÓN DEL QUÓRUM LEGAL. ----------

En uso de la voz el Secretario del Ayuntamiento Gustavo Efraín Mendoza Navarrete, procede a realizar el pase de lista correspondiente, encontrándose presente la **totalidad** de las y los integrantes del Ayuntamiento 2021–2024 del Municipio de Amealco de Bonfil, Querétaro.; por lo que existe el quórum de ley y todos los acuerdos tomados serán legalmente válidos. Señor Presidente Municipal solicitó tenga a bien, proceder a declarar instalada y abierta esta Sesión Ordinaria de Cabildo. ----------

En uso de la voz el Presidente Municipal René Mejía Montoya, hace mención de que, en vista de existir el quórum legal requerido por el artículo 23 del Reglamento Interno del Ayuntamiento de Amealco de Bonfil, Querétaro, declara formalmente instalada y abierta la **Sesión Ordinaria de Cabildo** del Ayuntamiento 2021 – 2024 del Municipio de Amealco de Bonfil, Querétaro, siendo las **siete horas con tres minutos del día treinta y uno de julio de dos mil veinticuatro**. Por lo que instruyó al Secretario del Ayuntamiento continuar con el orden del día.

TERCER PUNTO DEL ORDEN DEL DÍA. ----------
LECTURA Y APROBACIÓN DEL ORDEN DEL DÍA. ----------

En uso de la voz el Secretario del Ayuntamiento Gustavo Efraín Mendoza Navarrete, procede a realizar la lectura del orden del día. ----------

ORDEN DEL DÍA:

I. Apertura de la Sesión; ----------
II. Pase de lista de asistencia y declaración del quórum legal; ----------
III. Lectura y aprobación del orden del día; ----------
IV. Lectura y Aprobación de las Actas Octogésima Segunda y Octogésima Tercera de Cabildo; ----------

Plaza de la Constitución #20, Col. Centro, C.P. 76850
Amealco de Bonfil, Qro. Tel. (448) 278 01 01
www.amealco.gob.mx

AMEALCO
PUEBLO MÁGICO

V. Informe trimestral de Actividades del Sistema Municipal para el Desarrollo Integral de la Familia correspondiente a los meses de abril, mayo y junio; ----------
VI. Autorización de la baja de bienes muebles de las diferentes áreas del Municipio de Amealco de Bonfil, Qro."; ----------
VII. Donación de predio para vialidad, con clave catastral 01 06 067 86 23 27 32 y superficie 2,619.340 m^2, ubicado en San Pedro Tenango Amealco de Bonfil, Qro., a nombre de Rita Bustamante Ríos.; ----------
VIII. Aprobación de la Convocatoria y Reglas de operación del "Programa Molinos de Nixtamal para uso doméstico"; ----------
IX. Aprobación del Programa de Obra Anual ejercicio 2024, correspondiente a Recursos Fiscales 2024; ----------
X. Aprobación del "Programa Municipal de Apoyo de Calentadores Solares" del Fondo De Participaciones 2024; ----------
XI. Asuntos generales; ----------
XII. Clausura de la sesión; ----------

Acto seguido, el Secretario del Ayuntamiento somete a consideración de los miembros del Ayuntamiento el orden del día presentado, y al no existir observación alguna, se somete a votación económica, mismo que es aprobado por unanimidad de votos presentes a favor. ------

CUARTO PUNTO DEL ORDEN DEL DÍA: ---------- LECTURA Y APROBACIÓN DE LAS ACTAS OCTOGÉSIMA SEGUNDA Y OCTOGÉSIMA TERCERA DE CABILDO; ----------

Acto seguido en uso de la voz el Secretario del Ayuntamiento Gustavo Efraín Mendoza Navarrete, somete a consideración de los integrantes de este Cuerpo Colegiado, las actas en comento.

En seguida el Secretario del Ayuntamiento, pregunta a los presentes si existe observación alguna a las Actas presentadas, y al no haberla, se someten a votación económica teniendo como resultado: se aprueba por unanimidad, la Lectura y aprobación de las *Actas Octogésima Segunda y Octogésima Tercera* de cabildo

QUINTO PUNTO DEL ORDEN DEL DÍA: ---------- INFORME TRIMESTRAL DE ACTIVIDADES DEL SISTEMA MUNICIPAL PARA EL DESARROLLO INTEGRAL DE LA FAMILIA CORRESPONDIENTE A LOS MESES DE ABRIL, MAYO Y JUNIO; ---------

En uso de la voz el Presidente Municipal Constitucional René Mejía Montoya, hace mención: -- **CON FUNDAMENTO EN LO DISPUESTO POR LOS ARTÍCULOS: 115 DE LA CONSTITUCIÓN POLÍTICA DE LOS ESTADOS UNIDOS MEXICANOS; 35 DE LA CONSTITUCIÓN POLÍTICA DEL ESTADO DE QUERÉTARO; 2 Y 61 DE LA LEY ORGÁNICA MUNICIPAL DEL ESTADO DE QUERÉTARO; Y 62 DE LA LEY DE ENTIDADES PARAESTATALES DEL ESTADO DE QUERÉTARO; Y**

C O N S I D E R A N D O

Plaza de la Constitución #20, Col. Centro, C.P. 76850
Amealco de Bonfil, Qro. Tel. (448) 278 01 01
www.amealco.gob.mx

AMEALCO PUEBLO MÁGICO

1. Que, la Ley Orgánica Municipal del Estado de Querétaro, establece en su Artículo 61, que las Entidades Paramunicipales deberán también rendir informes al Ayuntamiento sobre el ejercicio de sus funciones, acción señalada dentro del artículo 15, fracción XX del Reglamento Interior del Sistema Municipal para el Desarrollo Integral DIF del Municipio de Amealco de Bonfil, Querétaro.

2. Que, en virtud de lo anterior, mediante oficio número SMDIF/175/2024, recibido en esta Secretaría de Ayuntamiento el día 03 de julio de 2024, la Directora del Sistema Municipal DIF, solicitó al Secretario del Ayuntamiento, se considerará para turnarse a mesas de trabajo tanto de comisión como de pleno, a efecto de que sea analizado y en su caso sometido a la aprobación del pleno en sesión de cabildo, el punto relativo a la rendición de su informe trimestral de las actividades realizadas por las diferentes áreas a su cargo durante los meses de abril, mayo y junio de 2024, dando cumplimiento así a la normatividad señalada;

3. Que, por lo anterior, en mesas de trabajo realizadas en fecha 30 de julio del año en curso, la Directora del Sistema Municipal para el Desarrollo Integral de la Familia, presentó ante la Comisión de Gobernación, así como el Pleno del Ayuntamiento, el informe señalado en el considerando que antecede, dictaminando procedente someter dicho punto a la aprobación del Ayuntamiento en sesión de cabildo.

Por lo anteriormente expuesto, fundado y motivado, se somete a la consideración de este Ayuntamiento, la aprobación del siguiente:

A C U E R D O

ÚNICO. - Se tiene por presentado el informe trimestral de actividades de los meses de abril, mayo y junio de 2024, del Sistema Municipal para el Desarrollo Integral de la Familia del Municipio de Amealco de Bonfil, Qro., mismo que forma parte integral de la presente acta.

T R A N S I T O R I O S

PRIMERO. El presente acuerdo entrará en vigor al día siguiente de su publicación en la "Gaceta Municipal".

SEGUNDO. Publíquese por una sola ocasión en el medio oficial del Gobierno Municipal la "Gaceta Municipal".

Plaza de la Constitución #20, Col. Centro, C.P. 76850
Amealco de Bonfil, Qro. Tel. (448) 278 01 01
www.amealco.gob.mx

AMEALCO
PUEBLO MÁGICO

TERCERO. Se instruye al Secretario del Ayuntamiento remita copia certificada del presente acuerdo a la Presidenta del Patronato del Sistema Municipal DIF y a la Directora del Sistema Municipal para el Desarrollo Integral de la Familia del Municipio de Amealco de Bonfil, así como a la Titular de la Contraloría del Sistema Municipal DIF para su conocimiento y cumplimiento.

En uso de la voz Gustavo Efraín Mendoza Navarrete, Secretario del Ayuntamiento, pregunta a los presentes si existe observación al acuerdo propuesto, y al no haber observación alguna se somete a votación económica, siendo aprobado por **unanimidad** con diez votos a favor.

SEXTO PUNTO DEL ORDEN DEL DÍA: ----------
AUTORIZACIÓN DE LA BAJA DE BIENES MUEBLES DE LAS DIFERENTES ÁREAS DEL MUNICIPIO DE AMEALCO DE BONFIL, QRO."; ----------
En uso de la voz el Presidente Municipal Constitucional René Mejía Montoya, hace mención: --
CON FUNDAMENTO LEGAL EN LO DISPUESTO POR LOS ARTÍCULOS: 115 DE LA CONSTITUCIÓN POLÍTICA DE LOS ESTADOS UNIDOS MEXICANOS; 35 DE LA CONSTITUCIÓN POLÍTICA DEL ESTADO DE QUERÉTARO; 2, 30 FRACCIÓN XII, 49 y 50 FRACCIÓN VII DE LA LEY ORGÁNICA MUNICIPAL DEL ESTADO DE QUERÉTARO, Y 59 FRACCIÓN II DE LA LEY DE ADQUISICIONES, ENAJENACIONES, ARRENDAMIENTOS Y CONTRATACIÓN DE SERVICIOS DEL ESTADO DE QUERÉTARO Y;

C O N S I D E R A N D O

1. Que, los Ayuntamientos son competentes para administrar el patrimonio del Municipio, dado que es el órgano de gobierno del Municipio cuyo propósito es reunir y atender las necesidades colectivas y sociales, estando obligados sus integrantes a vigilar y evaluar la administración pública, con el propósito de que los habitantes cuenten con obras y servicios públicos municipales de calidad.;

2. Que, de conformidad con el artículo 2 de la Ley Orgánica Municipal del Estado de Querétaro, los municipios están investidos de personalidad jurídica y dotados de patrimonio propio, y asimismo, los Ayuntamientos de los mismos son competentes para administrar el patrimonio del Municipio, dado que es el órgano de gobierno del Municipio cuyo propósito es reunir y atender las necesidades colectivas y sociales, estando obligados sus integrantes a vigilar y evaluar la correcta administración de su patrimonio, con el propósito de que los habitantes cuenten con obras y servicios públicos municipales de calidad.;

3. Que, acuerdo al Artículo 59 Fracción II de la Ley de Adquisiciones, Enajenaciones, Arrendamientos y Contratación de Servicios del Estado de Querétaro corresponde sólo a los Comités otorgar la autorización sobre la enajenación de los bienes muebles propiedad de los Poderes del Estado, Ayuntamientos y entidades públicas correspondientes, cuando resulte incosteable seguirlos utilizando en el servicio público;

Plaza de la Constitución #20, Col. Centro, C.P. 76850
Amealco de Bonfil, Qro. Tel. (448) 278 01 01
www.amealco.gob.mx

4. Que, el Artículo 30 Fracción XII, de la Ley Orgánica Municipal del Estado de Querétaro, establece que los ayuntamientos son competentes para Administrar el patrimonio del municipio conforme a la Ley y vigilar a través del Presidente Municipal y de los órganos de control su cumplimiento;

5. Que, mediante sesión del Comité de Adquisiciones, Enajenaciones, Arrendamiento y Contratación de Servicios del Municipio de Amealco de Bonfil, de fecha 17 de julio de 2024, se dictaminó como viable la baja definitiva de inventario de manera contable y administrativa de diversos bienes muebles;

6. Que, a través del memorándum NO. DA/204/2024., recibido en la Secretaría del Ayuntamiento el día 25 de julio de 2024, el Director de Administración y Presidente del Comité de Adquisiciones, Enajenaciones, Arrendamientos y Contratación de Servicios, solicitó al Secretario del Ayuntamiento, poner a consideración de este Ayuntamiento la baja definitiva de diversos bienes muebles del patrimonio del municipio que se encuentran debidamente registrados en el inventario de bienes muebles y sistema contable;

7. Que, en mesas de trabajo realizadas el día 30 de julio de 2024, la Dirección de Administración presentó de manera detallada los bienes a dar de baja a la Comisión de Hacienda, Patrimonio y Cuenta Pública y demás integrantes del Ayuntamiento, dictaminando su procedencia para llevarlo como punto de acuerdo a sesión de cabildo.;

Por lo anteriormente expuesto, fundado y motivado, someto a la consideración de este Ayuntamiento, la aprobación del siguiente:

A C U E R D O

PRIMERO. Se autoriza realizar el procedimiento de baja definitiva de los bienes descritos en el Acta de fecha 17 de julio de 2024, remitida por el Comité de Adquisiciones, Enajenaciones, Arrendamientos y Contratación de Servicios del Municipio de Amealco y sus anexos, mismos que forman parte del apéndice de la presente acta.

SEGUNDO. Se instruye al Presidente del Comité de Adquisiciones, Enajenaciones, Arrendamientos y Contratación de Servicios proceder a realizar la baja definitiva de los bienes referidos, coordinándose en todo momento con la Dirección de Finanzas y el Órgano Interno de Control, para la correcta afectación tanto en el inventario de bienes como de los registros contable.

Plaza de la Constitución #20, Col. Centro, C.P. 76850
Amealco de Bonfil, Qro. Tel. (448) 278 01 01
www.amealco.gob.mx

AMEALCO
PUEBLO MÁGICO

T R A N S I T O R I O S

PRIMERO. El presente acuerdo entrará en vigor al día siguiente de su publicación en la "Gaceta Municipal".

SEGUNDO. Publíquese por una sola ocasión en el medio oficial del Gobierno Municipal la "Gaceta Municipal".

TERCERO. Se instruye al Secretario del Ayuntamiento remita copia certificada del presente acuerdo al Director de Administración, Directora de Finanzas y a la Titular del Órgano Interno de Control para conocimiento y cumplimiento.

En uso de la voz Gustavo Efraín Mendoza Navarrete, Secretario del Ayuntamiento, pregunta a los presentes si existe observación al acuerdo propuesto, y al no haber observación alguna se somete a votación económica, siendo aprobado por **unanimidad** con diez votos a favor.

SÉTIMO PUNTO DEL ORDEN DEL DÍA: ----------
DONACIÓN DE PREDIO PARA VIALIDAD, CON CLAVE CATASTRAL 01 06 067 86 23 27 32 Y SUPERFICIE 2,619.340 M2, UBICADO EN SAN PEDRO TENANGO, AMEALCO DE BONFIL, QRO., A NOMBRE DE RITA BUSTAMANTE RÍOS.; ----------
En uso de la voz el Presidente Municipal Constitucional René Mejía Montoya, hace mención: -- **CON FUNDAMENTO EN LO DISPUESTO POR LOS ARTÍCULOS: 115 DE LA CONSTITUCIÓN POLÍTICA DE LOS ESTADOS UNIDOS MEXICANOS; 35 DE LA CONSTITUCIÓN POLÍTICA DEL ESTADO LIBRE Y SOBERANO DE QUERÉTARO; 2, 30, 31, 38 Y 47 DE LA LEY ORGÁNICA MUNICIPAL DEL ESTADO DE QUERÉTARO; 10, 13, 171 Y 175 DEL CÓDIGO URBANO DEL ESTADO DE QUERÉTARO; Y 2 Y 51, DEL REGLAMENTO INTERNO DEL AYUNTAMIENTO DE AMEALCO DE BONFIL, QUERÉTARO; Y**

C O N S I D E R A N D O

1. Que, la C. Rita Bustamante Ríos, presentó un escrito en la Secretaría de Ayuntamiento, en el que solicita se acepte la Donación en favor del Municipio de Amealco de Bonfil, de la fracción para vialidad identificada como resto del predio con una superficie de 2,619.340 m^2, del predio referido, ubicado en la comunidad de San Pedro Tenango, Amealco de Bonfil, Qro., acompañando a su escrito los requisitos correspondientes;

2. Que, al realizar el análisis de la solicitud referida en el considerando anterior y de los anexos que acompañan a la misma, se acredita el interés jurídico, personalidad y legal propiedad del inmueble por parte de los interesados, para promover la donación a favor del Municipio de una fracción del predio, mencionado en el considerando anterior.

Plaza de la Constitución #20, Col. Centro, C.P. 76850
Amealco de Bonfil, Qro. Tel. (448) 278 01 01
www.amealco.gob.mx

3. Que, mediante mesas de trabajo realizadas el día 30 de julio de 2024, la Dirección de Obras Publicas presentó a la Comisión Permanente de Dictámen de Obras, Servicios Públicos, Desarrollo Urbano y Ecología, así como al resto de los integrantes del Ayuntamiento, el punto descrito en los considerandos anteriores, acordando turnarlo para su aprobación en sesión de cabildo;

Por lo anteriormente expuesto, fundado y motivado someto a consideración de este Ayuntamiento, la aprobación del siguiente:

A C U E R D O

PRIMERO. – Se autoriza recibir la donación de una fracción de terreno del predio con clave catastral 01 06 067 86 23 27 32, con una superficie de 2, 619.340 m2, a nombre de la C. Rita Bustamante, ubicado en la comunidad de San Pedro Tenango, en Amealco de Bonfil, Qro.;

SEGUNDO. - Se autoriza a los Síndicos Municipales, firmar la protocolización correspondiente, la cual correrá a costa del interesado.

TERCERO. - Se instruye al Secretarío del Ayuntamiento notificar a la Dirección Jurídica a efecto de que continúe con el trámite de protocolización de la donación aceptada.

CUARTO. - Se instruye al Secretario del Ayuntamiento remita copia certificada del presente acuerdo a la C. Rita Bustamante Ríos, a los titulares de la Dirección de Finanzas, Dirección de Obras Públicas y Desarrollo Urbano y a la titular del Órgano Interno de Control para su conocimiento y cumplimiento.

T R A N S I T O R I O S

PRIMERO. El presente acuerdo entrará en vigor al día siguiente de su publicación en la "Gaceta Municipal".

SEGUNDO. Publíquese por una sola ocasión en la "Gaceta Municipal" y en el Periódico Oficial del Gobierno del Estado "La Sombra de Arteaga", a costa de la interesada.

En uso de la voz Gustavo Efraín Mendoza Navarrete, Secretario del Ayuntamiento, pregunta a los presentes si existe observación al acuerdo propuesto, y al no haber observación alguna se somete a votación económica, siendo aprobado por **unanimidad** con diez votos a favor.

Plaza de la Constitución #20, Col. Centro, C.P. 76850
Amealco de Bonfil, Qro. Tel. (448) 278 01 01
www.amealco.gob.mx

AMEALCO
PUEBLO MÁGICO

OCTAVO PUNTO DEL ORDEN DEL DÍA: ----------
APROBACIÓN DE LA CONVOCATORIA Y REGLAS DE OPERACIÓN DEL "PROGRAMA MOLINOS DE NIXTAMAL PARA USO DOMÉSTICO"; ----------
En uso de la voz el Presidente Municipal Constitucional René Mejía Montoya, hace mención: --
CON FUNDAMENTO EN LOS ARTÍCULOS: 115, FRACCIÓN I, DE LA CONSTITUCIÓN POLÍTICA DE LOS ESTADOS UNIDOS MEXICANOS; 35 DE LA CONSTITUCIÓN POLÍTICA DEL ESTADO DE QUERÉTARO; 2, 3, 27, 30, 38, 146 Y 147 DE LA LEY ORGÁNICA MUNICIPAL DEL ESTADO DE QUERÉTARO, Y

C O N S I D E R A N D O

1. Que, de conformidad en el artículo 115, fracción II, párrafo segundo, de la Constitución Política de los Estados Unidos Mexicanos, los Ayuntamientos tienen la facultad para aprobar los bandos de policía y gobierno, los reglamentos, circulares y disposiciones administrativas de observancia general dentro de sus respectivas jurisdicciones, asegurando la participación ciudadana y vecinal.

2. Que, una de las prioridades de este gobierno municipal es buscar una mayor comodidad en los hogares de la población por ello presenta el proyecto denominado "Programa Molinos de Nixtamal para uso doméstico"; del fondo de Participaciones 2024, beneficiando con ello a 97 familia Amealcenses;

3. Que, con relación a lo anterior, la Directora de Desarrollo Agropecuario y Medioambiental, a través del memorándum N°. DDAM/D/130/2024, solicitó al Secretario del Ayuntamiento considerar en la Sesión de Cabildo inmediata, la Aprobación de la Convocatoria y Reglas de operación del "Programa Molinos de Nixtamal para uso doméstico"; para quedar conforme al anexo que en su momento formará parte de la respectiva acta;

4. Que, derivado de lo anterior, y de las mesas de trabajo realizadas el día 30 de julio del año en curso, ante las Comisiones Permanentes de Dictámen de: Desarrollo Agropecuario, Rural, Económico Y Social, así como la de Hacienda, Patrimonio y Cuenta Pública y demás integrantes del Pleno del Ayuntamiento, se presentó la propuesta señalada en el considerando anterior; dictaminando su aprobación en ambos casos a efecto de llevarlo como punto de acuerdo a Sesión de Cabildo.

Por lo anteriormente expuesto, fundado y motivado se pone a consideración y aprobación a este Ayuntamiento de Amealco de Bonfil el siguiente:

Plaza de la Constitución #20, Col. Centro, C.P. 76850
Amealco de Bonfil, Qro. Tel. (448) 278 01 01
www.amealco.gob.mx

A C U E R D O

PRIMERO. Se autorizan la Convocatoria y Reglas de operación del "Programa Molinos de Nixtamal para uso doméstico", tal como señala el anexo que forma parte del apéndice de la presente Acta;

SEGUNDO. Se instruye a la titular de la Dirección de Desarrollo Agropecuario y Medioambiental, para que, en coordinación con las autoridades competentes, realice los trámites y gestiones necesarias que deriven de la aprobación de las Reglas de Operación del "Programa Molinos de Nixtamal para uso doméstico" como son gestión y aplicación.

T R A N S I T O R I O S

PRIMERO. El presente acuerdo entrará en vigor al día siguiente de su publicación oficial del gobierno municipal "Gaceta Municipal".

SEGUNDO. Publíquese el presente acuerdo por una sola ocasión, en el medio oficial del Gobierno Municipal la "Gaceta Municipal".

TERCERO. Se instruye al Secretario del Ayuntamiento remitir copia certificada del presente acuerdo a la Directora de Finanzas, Directora de Desarrollo Agropecuario y Medioambiental, Director de Administración, y a la titular del Órgano Interno de Control para conocimiento y cumplimiento.

En uso de la voz Gustavo Efraín Mendoza Navarrete, Secretario del Ayuntamiento, pregunta a los presentes si existe observación al acuerdo propuesto, y al no haber observación alguna se somete a votación económica, siendo aprobado por **unanimidad** con diez votos a favor.

NOVENO PUNTO DEL ORDEN DEL DÍA: ----------
APROBACIÓN DEL PROGRAMA DE OBRA ANUAL EJERCICIO 2024, CORRESPONDIENTE A RECURSOS FISCALES 2024; ----------
En uso de la voz el Presidente Municipal Constitucional René Mejía Montoya, hace mención: --
CON FUNDAMENTO EN LOS ARTÍCULOS: 1, 4 Y 115 DE LA CONSTITUCIÓN POLÍTICA DE LOS ESTADOS UNIDOS MEXICANOS, 35 DE LA CONSTITUCIÓN POLÍTICA DEL ESTADO DE QUERÉTARO; 3, 4, 5, 7, 57 Y 61 DE LA LEY PARA EL MANEJO DE LOS RECURSOS PÚBLICOS PARA EL ESTADO DE QUERÉTARO; 30 FRACCIÓN I, 146, 147, 148, 149 Y 150 FRACCIÓN I DE LA LEY ORGÁNICA MUNICIPAL DEL ESTADO DE QUERÉTARO; y 2, 3, 4 Y 17 DEL REGLAMENTO INTERNO DEL AYUNTAMIENTO DE AMEALCO DE BONFIL, Y

C O N S I D E R A N D O

Plaza de la Constitución #20, Col. Centro, C.P. 76850
Amealco de Bonfil, Qro. Tel. (448) 278 01 01
www.amealco.gob.mx

1. Que, de conformidad con lo dispuesto por el artículo 115 de la Constitución Política de los Estados Unidos Mexicanos, los estados adoptarán para su régimen interior, la forma de gobierno republicano, representativo, democrático, laico y popular, teniendo como base de su división territorial y de su organización política y administrativa, el Municipio Libre, definiendo a su vez las bases legales que le regulan;

2. Que, asimismo, el artículo 2 de la Ley Orgánica Municipal del Estado de Querétaro dispone que los municipios son autónomos para organizar la administración pública municipal, contando con autoridades propias, funciones específicas y libre administración de su hacienda. Ejerciendo sus atribuciones dentro del ámbito de su competencia de manera exclusiva, y no existirá autoridad intermedia entre éste y el Gobierno del Estado;

3. Que, el artículo 57 de la Ley para el Manejo de los Recursos Públicos del Estado de Querétaro, refiere que, en la ejecución del gasto público, los municipios deberán realizar sus actividades con sujeción a los objetivos y metas de los programas contemplados en su Presupuesto de Egresos;

4. Que, el artículo 2 de la Ley de Obra Pública del Estado de Querétaro, refiere que se considera obra pública, a todo aquel trabajo relacionado con ésta y que se realice con fondos públicos estatales o municipales, de igual forma, dicha Ley tiene por objeto regular el gasto que en materia de obra pública realicen los gobiernos del Estado y los Municipios, así como cualquier organismo de la Administración Pública Estatal, los fideicomisos o aquellos particulares que con recursos públicos del Estado o de los Municipios ejecuten obras tipificadas como públicas, de la misma forma todas las actividades relativas a la planeación, programación, proyecto, presupuestación, contratación, ejecución, verificación, control, operación, mantenimiento y demolición de la obra pública;

5. Que, con fundamento en los considerandos anteriores, el Director de Obras Publicas y Desarrollo Urbano, remitió al Secretario del Ayuntamiento la petición para considerar en la próxima sesión de cabildo del Honorable Ayuntamiento, el punto referente a la **aprobación del Programa de Obra Anual, ejercicio 2024, correspondiente a Recursos Fiscales 2024**; por la cantidad de $1,254,000.00 (Un millón doscientos cincuenta y cuatro mil 00/100 M.N.), para la ejecución de obra pública en Municipal;

6. Que, mediante mesas de trabajo realizadas el día 30 de julio de 2024, el Director de Obras Publicas y Desarrollo Urbano, presentó a los integrantes de la Comisión Permanente de Dictámen de Hacienda, Patrimonio y Cuenta Pública, así como al pleno del Ayuntamiento, el punto referente a la aprobación del Programa señalado en el considerando anterior, solicitando se someta su aprobación mediante sesión de cabildo;

Plaza de la Constitución #20, Col. Centro, C.P. 76850
Amealco de Bonfil, Qro. Tel. (448) 278 01 01
www.amealco.gob.mx

Por lo anteriormente expuesto, fundado y motivado se pone a consideración y aprobación a este Ayuntamiento de Amealco de Bonfil el siguiente:

A C U E R D O

ÚNICO. Se autoriza la Aprobación del Programa de Obra Anual ejercicio 2024, correspondiente a Recursos Fiscales 2024; en los siguientes términos:

MUNICIPIO DE AMEALCO DE BONFIL, QRO.
RECURSOS FISCALES 2024
PROGRAMA DE OBRA ANUAL 2024

No. DE OBRA	NOMBRE DE LA OBRA O PROYECTO	LOCALIDAD	CLAVE DE LOCALIDAD (INEGI)	GRADO DE REZAGO SOCIAL	INCIDENCIA DE PROYECTO	RUBRO DE GASTO ART. 33 LEY DE COORDINACIÓN FISCAL	SUBCLASIFICACIÓN	MODALIDAD DE EJECUCIÓN	BENEFICIARIOS		METAS		INICIO	TERMINO	INVERSIÓN
									CANTIDAD	UNIDAD	CANTIDAD	UNIDAD			
1	AMPLIACIÓN DE RED DE DISTRIBUCIÓN DE ENERGÍA ELECTRICA EN CALLE DE ACCESO AL POZO, SANTIAGO MEXQUITITLAN BARRIO 4TO	SANTIAGO MEXQUITITLAN BARRIO 4TO.	220010048	MEDIO	DIRECTA	ELECTRIFICACIÓN RURAL Y DE COLONIAS POBRES	ELECTRIFICACIÓN	AMPLIACIÓN	CONTRATO	10	VIVIENDA	5.00	ESTRUCTURA	1-ago-24	10-oct-24	$ 980,000.00
2	AMPLIACIÓN DE RED DE DISTRIBUCIÓN DE ENERGÍA ELECTRICA EN ACCESO AL AUDITORIO, SANTIAGO MEXQUITITLAN BARRIO 4TO.	SANTIAGO MEXQUITITLAN BARRIO 4TO.	220010048	MEDIO	DIRECTA	ELECTRIFICACIÓN RURAL Y DE COLONIAS POBRES	ELECTRIFICACIÓN	AMPLIACIÓN	CONTRATO	1	VIVIENDA	1.00	ESTRUCTURA	1-ago-24	10-oct-24	$ 94,000.00
3	AMPLIACIÓN DE RED DE DISTRIBUCIÓN DE ENERGÍA ELECTRICA EN CALLE LA TORRE, SAN NICOLÁS DE LA TORRE	SAN NICOLÁS DE LA TORRE	220010056	BAJO	DIRECTA	ELECTRIFICACIÓN RURAL Y DE COLONIAS POBRES	ELECTRIFICACIÓN	AMPLIACIÓN	CONTRATO	2	VIVIENDA	3.00	ESTRUCTURA	1-ago-24	10-oct-24	$ 300,000.00
TOTAL															$ 1,254,000.00

T R A N S I T O R I O S

PRIMERO. Publíquese el presente acuerdo por una sola ocasión en la Gaceta Municipal.

SEGUNDO. El presente acuerdo entrará en vigor al día siguiente de su publicación en la Gaceta Municipal.

TERCERO. Se instruye al Coordinador de Comunicación Social y Relaciones Publicas, realizar la publicación de la Aprobación del Programa referido en el acuerdo anterior, en un medio de comunicación de mayor circulación en el Municipio de Amealco de Bonfil.;

CUARTO. Se instruye al Secretario del Ayuntamiento, para que remita copia certificada del presente acuerdo a los titulares de la Dirección de Finanzas; Dirección de Obras Públicas; Órgano Interno de Control y la Coordinación de Comunicación Social y Relaciones Públicas; para su conocimiento y cumplimiento.

En uso de la voz Gustavo Efraín Mendoza Navarrete, Secretario del Ayuntamiento, pregunta a los presentes si existe observación al acuerdo propuesto, y al no haber observación alguna se somete a votación económica, siendo aprobado por **unanimidad** con diez votos a favor.

DÉCIMO PUNTO DEL ORDEN DEL DÍA: ---------- APROBACIÓN DEL "PROGRAMA MUNICIPAL DE APOYO DE CALENTADORES SOLARES" DEL FONDO DE PARTICIPACIONES 2024; ----------

En uso de la voz el Presidente Municipal Constitucional René Mejía Montoya, hace mención: -- **CON FUNDAMENTO EN LOS ARTÍCULOS: 1, 4 Y 115 DE LA CONSTITUCIÓN POLÍTICA DE LOS ESTADOS UNIDOS MEXICANOS, 35 DE LA CONSTITUCIÓN POLÍTICA DEL ESTADO DE QUERÉTARO; 3, 4, 5, 57 Y 61 DE LA LEY PARA EL MANEJO DE LOS RECURSOS PÚBLICOS PARA EL ESTADO DE QUERÉTARO; 30 FRACCIÓN I, 146, 147, 148, Y 149 FRACCIÓN I DE LA LEY ORGÁNICA MUNICIPAL DEL ESTADO DE QUERÉTARO; y 2, 3, 4 Y 17 DEL REGLAMENTO INTERNO DEL AYUNTAMIENTO DE AMEALCO DE BONFIL, Y**

C O N S I D E R A N D O

1. Que, la Constitución Política de los Estados Unidos Mexicanos, en su artículo 115 de la establece en su fracción IV, que los municipios administrarán libremente su hacienda, la cual se formará de los rendimientos de los bienes que les pertenezcan, así como de las contribuciones y otros ingresos que las legislaturas establezcan a su favor.

2. Que, el Municipio tiene personalidad jurídica y patrimonio propios, tal como lo establecen la Constitución Política de los Estados Unidos Mexicanos, así como la del Estado de Querétaro, motivo por el cual la Administración Pública Municipal debe

Plaza de la Constitución #20, Col. Centro, C.P. 76850
Amealco de Bonfil, Qro. Tel. (448) 278 01 01
www.amealco.gob.mx

promover el desarrollo de condiciones económicas y sociales, brindando con ello seguridad y certeza jurídica a los gobernados.

3. Que, asimismo, el artículo 2 de la Ley Orgánica Municipal del Estado de Querétaro dispone que los municipios son autónomos para organizar la administración pública municipal, contando con autoridades propias, funciones específicas y libre administración de su hacienda. Ejerciendo sus atribuciones dentro del ámbito de su competencia de manera exclusiva, y no existirá autoridad intermedia entre éste y el Gobierno del Estado;

4. Que, los Ayuntamientos son competentes para administrar el patrimonio del Municipio, dado que es el órgano de gobierno del Municipio cuyo propósito es reunir y atender las necesidades colectivas y sociales, estando obligados sus integrantes a vigilar y evaluar la administración pública, con el propósito de que los habitantes cuenten con una mejor calidad de vida.

5. Que, con fundamento en los considerandos anteriores, el Director de Desarrollo Social, remitió al Secretario del Ayuntamiento la petición para considerar en la próxima sesión de cabildo del Ayuntamiento, el punto referente a la **Aprobación del "Programa Municipal de Apoyo de Calentadores Solares" del fondo de Participaciones 2024**; por la cantidad de $3,500,000.00 (tres millones quinientos mil pesos 00/100 M.N.), para la adquisición de calentadores solares;

6. Que, mediante mesas de trabajo realizadas el Director de Desarrollo Social, presentó a los integrantes de la Comisión Permanente de Dictámen de Hacienda, Patrimonio y Cuenta Pública, así como al pleno del Ayuntamiento, el punto referente a la aprobación del Programa señalado en el considerando anterior, solicitando se someta a aprobación mediante sesión de cabildo;

Por lo anteriormente expuesto, fundado y motivado se pone a consideración y aprobación a este Ayuntamiento de Amealco de Bonfil el siguiente:

A C U E R D O

ÚNICO. Se autoriza la Aprobación del Programa Municipal de Apoyo de Calentadores Solares" del fondo de Participaciones 2024; en los términos del anexo que acompaña el apéndice de la presente acta.

Plaza de la Constitución #20, Col. Centro, C.P. 76850
Amealco de Bonfil, Qro. Tel. (448) 278 01 01
www.amealco.gob.mx

TRANSITORIOS

PRIMERO. Publíquese el presente acuerdo por una sola ocasión en la Gaceta Municipal.

SEGUNDO. El presente acuerdo entrará en vigor al día siguiente de su publicación en la Gaceta Municipal.

TERCERO. Se instruye al Secretario del Ayuntamiento, para que remita copia certificada del presente acuerdo a los titulares de la Dirección de Finanzas; Dirección de Desarrollo Social, y Órgano Interno de Control; para su conocimiento y cumplimiento.

En uso de la voz Gustavo Efraín Mendoza Navarrete, Secretario del Ayuntamiento, pregunta a los presentes si existe observación al acuerdo propuesto, y al no haber observación alguna se somete a votación económica, siendo aprobado por **unanimidad** con diez votos a favor.

DÉCIMO PRIMER PUNTO DEL ORDEN DEL DÍA: ----------
ASUNTOS GENERALES. ----------
En uso de la voz el Secretario del Ayuntamiento del Municipio de Amealco de Bonfil, Qro., pregunta a los miembros del Ayuntamiento si alguien tiene algún otro asunto que tratar lo manifieste levantando la mano, y al no haber propuesta alguna se pasa al siguiente punto. -----

DÉCIMO SEGUNDO PUNTO DEL ORDEN DEL DÍA: ----------
CLAUSURA DE LA SESIÓN; ----------
Al haberse desahogado la totalidad de los puntos del orden del día y al no existir más asuntos que tratar y en uso de la voz el Presidente Municipal René Mejía Montoya, declara formalmente clausurada la **Sesión Ordinaria,** siendo las **siete horas con veinte minutos** del mismo día de su inicio, pidiendo al Secretario del Ayuntamiento levante la presente para constancia, firmando al calce y al margen los que en ella intervinieron y así quisieron hacerlo. ----------
----------**Doy Fe. - Gustavo Efraín Mendoza Navarrete, Secretario del Ayuntamiento.** ----------

RENÉ MEJÍA MONTOYA
PRESIDENTE MUNICIPAL CONSTITUCIONAL

Plaza de la Constitución #20, Col. Centro, C.P. 76850
Amealco de Bonfil, Qro. Tel. (448) 278 01 01
www.amealco.gob.mx

SÍNDICO MUNICIPAL PAULINA VENTURA NICOLÁS

SÍNDICO MUNICIPAL DAVID MENDOZA GONZÁLEZ

REGIDORA IRAÍS HERNÁNDEZ FUERTES

REGIDORA MARA OBREGÓN ÁLVAREZ

REGIDOR ESTEBAN MONTOYA QUINTANA

REGIDORA LUCÍA PASCUAL GREGORIO

REGIDOR URIEL ENRIQUE CÁZARES SÁNCHEZ

REGIDORA MA. DEL CARMEN GÍL BERNABÉ

REGIDORA JOSEFINA MARTÍNEZ PASCUAL

GUSTAVO EFRAÍN MENDOZA NAVARRETE
SECRETARIO DEL AYUNTAMIENTO

Plaza de la Constitución #20, Col. Centro, C.P. 76850
Amealco de Bonfil, Qro. Tel. (448) 278 01 01
www.amealco.gob.mx

AMEALCO
PUEBLO MÁGICO

PRIMER PUNTO DEL ORDEN DEL DÍA. ----------
APERTURA DE LA SESIÓN. ----------

En la Ciudad de Amealco de Bonfil, Estado de Querétaro. Siendo las **siete horas con tres minutos del día veintidós de julio de dos mil veinticuatro,** reunidos en el Salón de Cabildo del Palacio Municipal de esta Ciudad, los integrantes del Ayuntamiento 2021-2024: las Ciudadanas y Ciudadanos: Paulina Ventura Nicolás, David Mendoza González, Iraís Hernández Fuertes, Mara Obregón Álvarez, Esteban Montoya Quintana, Lucía Pascual Gregorio, Uriel Enrique Cázares Sánchez, Ma. del Carmen Gíl Bernabé, Josefina Martínez Pascual, así como el Presidente Municipal René Mejía Montoya, para llevar a cabo la **Sesión Extraordinaria** de cabildo de conformidad a lo dispuesto por los artículos; 35 de la Constitución Política del Estado de Querétaro; 27, 31 fracción III, 32 fracción I, 33 fracción I y 47 fracciones II y III de la Ley Orgánica Municipal del Estado de Querétaro; y 18, 19, 23, 26 y 27 del Reglamento Interno del Ayuntamiento de Amealco de Bonfil, Querétaro, por lo cual se procede a pasar lista de asistencia.----------

SEGUNDO PUNTO DEL ORDEN DEL DÍA. ----------
PASE DE LISTA DE ASISTENCIA Y DECLARACIÓN DEL QUÓRUM LEGAL. ----------

En uso de la voz el Secretario del Ayuntamiento Gustavo Efraín Mendoza Navarrete, procede a realizar el pase de lista correspondiente, encontrándose presente la **totalidad** de las y los integrantes del Ayuntamiento 2021–2024 del Municipio de Amealco de Bonfil, Querétaro.; por lo que existe el quórum de ley y todos los acuerdos tomados serán legalmente válidos. Señor Presidente Municipal solicitó tenga a bien, proceder a declarar instalada y abierta esta Sesión extraordinaria de Cabildo. ----------

En uso de la voz el Presidente Municipal René Mejía Montoya, hace mención de que, en vista de existir el quórum legal requerido por el artículo 23 del Reglamento Interno del Ayuntamiento de Amealco de Bonfil, Querétaro, declara formalmente instalada y abierta la **Sesión Extraordinaria de Cabildo** del Ayuntamiento 2021 – 2024 del Municipio de Amealco de Bonfil, Querétaro, siendo las **siete horas con cuatro minutos del día veintidós de julio de dos mil veinticuatro**. Por lo que instruyó al Secretario del Ayuntamiento continuar con el orden del día.

TERCER PUNTO DEL ORDEN DEL DÍA. ----------
LECTURA Y APROBACIÓN DEL ORDEN DEL DÍA. ----------

En uso de la voz el Secretario del Ayuntamiento Gustavo Efraín Mendoza Navarrete, procede a realizar la lectura del orden del día. ----------

ORDEN DEL DÍA:

I. Apertura de la Sesión; ----------
II. Pase de lista de asistencia y declaración del quórum legal; ----------
III. Lectura y aprobación del orden del día; ----------
IV. Sentido del Voto respecto al Proyecto de "Ley que adiciona un último párrafo al artículo 3 de la Constitución Política del Estado Libre y Soberano de Querétaro"; -----

Plaza de la Constitución #20, Col. Centro, C.P. 76850
Amealco de Bonfil, Qro. Tel. (448) 278 01 01
www.amealco.gob.mx

AMEALCO
PUEBLO MÁGICO

V. Sentido del Voto respecto al Proyecto de "Ley que adiciona los párrafos cuarto y quinto al artículo 4 de la Constitución Política del Estado Libre y Soberano de Querétaro"; ----------
VI. Sentido del Voto respecto al Proyecto de "Ley que reforma el artículo 7 de la Constitución Política del Estado Libre y Soberano de Querétaro"; ----------
VII. Sentido del Voto respecto al Proyecto de "Ley que reforma la fracción IV del artículo 22 de la Constitución Política del Estado Libre y Soberano de Querétaro"; ----------
VIII. Sentido del Voto respecto al Proyecto de "Ley que reforma el artículo 30 Ter de la Constitución Política del Estado Libre y Soberano de Querétaro"; ----------
IX. Sentido del Voto respecto al Proyecto de "Ley que reforma diversas disposiciones de la Constitución Política del Estado Libre y Soberano de Querétaro"; ----------
X. Clausura de la sesión; ----------

Acto seguido, el Secretario del Ayuntamiento somete a consideración de los miembros del Ayuntamiento el orden del día presentado, y al no existir observación alguna, se somete a votación económica, mismo que es aprobado por unanimidad de votos presentes a favor. ------

CUARTO PUNTO DEL ORDEN DEL DÍA: ----------
SENTIDO DEL VOTO RESPECTO AL PROYECTO DE "LEY QUE ADICIONA UN ÚLTIMO PÁRRAFO AL ARTÍCULO 3 DE LA CONSTITUCIÓN POLÍTICA DEL ESTADO LIBRE Y SOBERANO DE QUERÉTARO"; --
En uso de la voz el Presidente Municipal Constitucional René Mejía Montoya, hace mención: --------
CON FUNDAMENTO EN LO DISPUESTO POR LOS ARTÍCULOS: 115, DE LA CONSTITUCIÓN POLÍTICA DE LOS ESTADOS UNIDOS MEXICANOS; 35 Y 39 DE LA CONSTITUCIÓN POLÍTICA DEL ESTADO LIBRE Y SOBERANO DE QUERÉTARO; 82 PÁRRAFOS PRIMERO Y SEGUNDO DE LA LEY ORGÁNICA DEL PODER LEGISLATIVO DEL ESTADO DE QUERÉTARO; 2, 27 Y 30 FRACCIÓN I DE LA LEY ORGÁNICA MUNICIPAL DEL ESTADO DE QUERÉTARO; Y

C O N S I D E R A N D O

1. Que, de conformidad con lo dispuesto por los artículos: 115 fracción II de la Constitución Política de los Estados Unidos Mexicanos; 35 de la Constitución Política del Estado de Querétaro y 2 de la Ley Orgánica Municipal del Estado de Querétaro, cada Municipio será gobernado por un Ayuntamiento de elección popular y la competencia que la Constitución otorga al Gobierno Municipal se ejercerá por el Ayuntamiento de manera exclusiva y no habrá autoridad intermedia alguna entre este y el Gobierno del Estado;

2. Que, el artículo 39 de la Constitución Política del Estado de Querétaro, refiere que la Constitución es la norma Fundamental del Estado y podrá ser adicionada o reformada, y que para que las adiciones o reformas lleguen a ser parte de la misma, se requiere la aprobación del Constituyente Permanente consistente en: las dos terceras partes del número total de integrantes de la Legislatura del Estado y el voto favorable de las dos terceras partes de los Ayuntamientos;

Plaza de la Constitución #20, Col. Centro, C.P. 76850
Amealco de Bonfil, Qro. Tel. (448) 278 01 01
www.amealco.gob.mx
AMEALCO
PUEBLO MÁGICO

3. Que, mediante Oficio SSP/2891/24/LX de fecha 18 de julio de 2024, recibido en Secretaria del Ayuntamiento de este Municipio en fecha 19 de julio de 2024, la Dip. Ana Paola López Birlain en su carácter de Presidente de la Mesa Directiva, de la Sexagésima Legislatura del Estado de Querétaro, quien actúa de forma conjunta con la Dip. Maricruz Arellano Dorado en su calidad de Primer Secretaria, remitió a este Ayuntamiento el proyecto de ***"Ley que adiciona un último párrafo al artículo 3 de la Constitución Política del Estado Libre y Soberano de Querétaro"*** para emitir el sentido del voto del Ayuntamiento de Amealco de Bonfil, Querétaro; ello derivado del acuerdo emitido en Sesión del Pleno de la LX Legislatura del Estado de Querétaro, de fecha 18 de julio de 2024, documento que forma parte del apéndice del presente acuerdo;

4. Que, en mesas de trabajo realizadas, ante la Comisión Permanente de Dictámen de: Gobernación y demás integrantes del Pleno del Ayuntamiento, se presentó la propuesta señalada en el considerando anterior; dictaminando su aprobación en ambos casos a efecto de llevarlo como punto de acuerdo a la próxima Sesión de Cabildo.

Por lo anteriormente expuesto, fundado y motivado, someto a la consideración de este Honorable Ayuntamiento, la aprobación del siguiente:

ACUERDO

ÚNICO. Con fundamento en lo dispuesto en los artículos: 39 de la Constitución Política del Estado de Querétaro y 82 párrafo segundo de la Ley Orgánica del Poder Legislativo del Estado de Querétaro, el Ayuntamiento de Amealco de Bonfil del Estado de Querétaro, **emite su voto "A FAVOR"** sobre el proyecto de ***"Ley que adiciona un último párrafo al artículo 3 de la Constitución Política del Estado Libre y Soberano de Querétaro"*** emitido por la Sexagésima Legislatura del Estado de Querétaro, en Sesión del Pleno celebrada en fecha 18 de julio de 2024.

TRANSITORIOS

PRIMERO. Publíquese en la Gaceta Oficial del Gobierno Municipal de Amealco de Bonfil, Querétaro.

SEGUNDO. El presente acuerdo entrará en vigor al día siguiente de su publicación en la Periódico Oficial del Gobierno Municipal de Amealco de Bonfil, Querétaro. "Gaceta Municipal",

TERCERO. - Se instruye al Secretario del Ayuntamiento remita copia certificada del presente Acuerdo a la Sexagésima Legislatura del Estado de Querétaro para su conocimiento y efectos legales a que haya lugar.

En uso de la voz Gustavo Efraín Mendoza Navarrete, Secretario del Ayuntamiento, pregunta a los presentes si existe observación al acuerdo propuesto, y al no haber observación alguna se somete a votación económica, siendo aprobado por **unanimidad** con diez votos a favor.

Plaza de la Constitución #20, Col. Centro, C.P. 76850
Amealco de Bonfil, Qro. Tel. (448) 278 01 01
www.amealco.gob.mx

AMEALCO
PUEBLO MÁGICO

QUINTO PUNTO DEL ORDEN DEL DÍA: ----------
SENTIDO DEL VOTO RESPECTO AL PROYECTO DE "LEY QUE ADICIONA LOS PÁRRAFOS CUARTO Y QUINTO AL ARTÍCULO 4 DE LA CONSTITUCIÓN POLÍTICA DEL ESTADO LIBRE Y SOBERANO DE QUERÉTARO" ----------

En uso de la voz el Presidente Municipal Constitucional René Mejía Montoya, hace mención: --------
CON FUNDAMENTO EN LO DISPUESTO POR LOS ARTÍCULOS: 115, DE LA CONSTITUCIÓN POLÍTICA DE LOS ESTADOS UNIDOS MEXICANOS; 35 Y 39 DE LA CONSTITUCIÓN POLÍTICA DEL ESTADO LIBRE Y SOBERANO DE QUERÉTARO; 82 PÁRRAFOS PRIMERO Y SEGUNDO DE LA LEY ORGÁNICA DEL PODER LEGISLATIVO DEL ESTADO DE QUERÉTARO; 2, 27 Y 30 FRACCIÓN I DE LA LEY ORGÁNICA MUNICIPAL DEL ESTADO DE QUERÉTARO; Y

C O N S I D E R A N D O

1. Que, de conformidad con lo dispuesto por los artículos: 115 fracción II de la Constitución Política de los Estados Unidos Mexicanos; 35 de la Constitución Política del Estado de Querétaro y 2 de la Ley Orgánica Municipal del Estado de Querétaro, cada Municipio será gobernado por un Ayuntamiento de elección popular y la competencia que la Constitución otorga al Gobierno Municipal se ejercerá por el Ayuntamiento de manera exclusiva y no habrá autoridad intermedia alguna entre este y el Gobierno del Estado;

2. Que, el artículo 39 de la Constitución Política del Estado de Querétaro, refiere que la Constitución es la norma Fundamental del Estado y podrá ser adicionada o reformada, y que para que las adiciones o reformas lleguen a ser parte de la misma, se requiere la aprobación del Constituyente Permanente consistente en: las dos terceras partes del número total de integrantes de la Legislatura del Estado y el voto favorable de las dos terceras partes de los Ayuntamientos;

3. Que, mediante Oficio SSP/2909/24/LX de fecha 18 de julio de 2024, recibido en Secretaria del Ayuntamiento de este Municipio en fecha 19 de julio de 2024, la Dip. Ana Paola López Birlain en su carácter de Presidente de la Mesa Directiva, de la Sexagésima Legislatura del Estado de Querétaro, quien actúa de forma conjunta con la Dip. Maricruz Arellano Dorado en su calidad de Primer Secretaria, remitió a este Ayuntamiento el proyecto de ***"Ley que adiciona los párrafos cuarto y quinto al artículo 4 de la Constitución Política del Estado Libre y Soberano de Querétaro"*** para emitir el sentido del voto del Ayuntamiento de Amealco de Bonfil, Querétaro; ello derivado del acuerdo emitido en Sesión del Pleno de la LX Legislatura del Estado de Querétaro, de fecha 18 de julio de 2024, documento que forma parte del apéndice del presente acuerdo;

4. Que, en mesas de trabajo realizadas, ante la Comisión Permanente de Dictámen de: Gobernación y demás integrantes del Pleno del Ayuntamiento, se presentó la propuesta señalada en el considerando anterior; dictaminando su aprobación en ambos casos a efecto de llevarlo como punto de acuerdo a la próxima Sesión de Cabildo.

Plaza de la Constitución #20, Col. Centro, C.P. 76850
Amealco de Bonfil, Qro. Tel. (448) 278 01 01
www.amealco.gob.mx

Por lo anteriormente expuesto, fundado y motivado, someto a la consideración de este Honorable Ayuntamiento, la aprobación del siguiente:

A C U E R D O

ÚNICO. Con fundamento en lo dispuesto en los artículos: 39 de la Constitución Política del Estado de Querétaro y 82 párrafo segundo de la Ley Orgánica del Poder Legislativo del Estado de Querétaro, el Ayuntamiento de Amealco de Bonfil del Estado de Querétaro, **emite su voto "A FAVOR"** sobre el proyecto de ***"Ley que adiciona los párrafos cuarto y quinto al artículo 4 de la Constitución Política del Estado Libre y Soberano de Querétaro"*** emitido por la Sexagésima Legislatura del Estado de Querétaro, en Sesión del Pleno celebrada en fecha 18 de julio de 2024.

T R A N S I T O R I O S

PRIMERO. Publíquese en la Gaceta Oficial del Gobierno Municipal de Amealco de Bonfil, Querétaro.

SEGUNDO. El presente acuerdo entrará en vigor al día siguiente de su publicación en la Periódico Oficial del Gobierno Municipal de Amealco de Bonfil, Querétaro. "Gaceta Municipal",

TERCERO. - Se instruye al Secretario del Ayuntamiento remita copia certificada del presente Acuerdo a la Sexagésima Legislatura del Estado de Querétaro para su conocimiento y efectos legales a que haya lugar.

En uso de la voz Gustavo Efraín Mendoza Navarrete, Secretario del Ayuntamiento, pregunta a los presentes si existe observación al acuerdo propuesto, y al no haber observación alguna se somete a votación económica, siendo aprobado por **unanimidad** con diez votos a favor.

SEXTO PUNTO DEL ORDEN DEL DÍA: ----------
SENTIDO DEL VOTO RESPECTO AL PROYECTO DE "LEY QUE REFORMA EL ARTÍCULO 7 DE LA CONSTITUCIÓN POLÍTICA DEL ESTADO LIBRE Y SOBERANO DE QUERÉTARO"; ----------
En uso de la voz el Presidente Municipal Constitucional René Mejía Montoya, hace mención: --------
CON FUNDAMENTO EN LO DISPUESTO POR LOS ARTÍCULOS: 115, DE LA CONSTITUCIÓN POLÍTICA DE LOS ESTADOS UNIDOS MEXICANOS; 35 Y 39 DE LA CONSTITUCIÓN POLÍTICA DEL ESTADO LIBRE Y SOBERANO DE QUERÉTARO; 82 PÁRRAFOS PRIMERO Y SEGUNDO DE LA LEY ORGÁNICA DEL PODER LEGISLATIVO DEL ESTADO DE QUERÉTARO; 2, 27 Y 30 FRACCIÓN I DE LA LEY ORGÁNICA MUNICIPAL DEL ESTADO DE QUERÉTARO; Y

C O N S I D E R A N D O

1. Que, de conformidad con lo dispuesto por los artículos: 115 fracción II de la Constitución Política de los Estados Unidos Mexicanos; 35 de la Constitución Política del Estado de Querétaro y 2 de la Ley Orgánica Municipal del Estado de Querétaro, cada Municipio será gobernado por un Ayuntamiento de elección popular y la competencia que la Constitución

Plaza de la Constitución #20, Col. Centro, C.P. 76850
Amealco de Bonfil, Qro. Tel. (448) 278 01 01
www.amealco.gob.mx

AMEALCO PUEBLO MÁGICO

otorga al Gobierno Municipal se ejercerá por el Ayuntamiento de manera exclusiva y no habrá autoridad intermedia alguna entre este y el Gobierno del Estado;

2. Que, el artículo 39 de la Constitución Política del Estado de Querétaro, refiere que la Constitución es la norma Fundamental del Estado y podrá ser adicionada o reformada, y que para que las adiciones o reformas lleguen a ser parte de la misma, se requiere la aprobación del Constituyente Permanente consistente en: las dos terceras partes del número total de integrantes de la Legislatura del Estado y el voto favorable de las dos terceras partes de los Ayuntamientos;

3. Que, mediante Oficio SSP/2951/24/LX de fecha 18 de julio de 2024, recibido en Secretaria del Ayuntamiento de este Municipio en fecha 19 de julio de 2024, la Dip. Ana Paola López Birlain en su carácter de Presidente de la Mesa Directiva, de la Sexagésima Legislatura del Estado de Querétaro, quien actúa de forma conjunta con la Dip. Maricruz Arellano Dorado en su calidad de Primer Secretaria, remitió a este Ayuntamiento el proyecto de ***"Ley que reforma el artículo 7 de la Constitución Política del Estado Libre y Soberano de Querétaro";*** para emitir el sentido del voto del Ayuntamiento de Amealco de Bonfil, Querétaro; ello derivado del acuerdo emitido en Sesión del Pleno de la LX Legislatura del Estado de Querétaro, de fecha 18 de julio de 2024, documento que forma parte del apéndice del presente acuerdo;

4. Que, en mesas de trabajo realizadas, ante la Comisión Permanente de Dictámen de: Gobernación y demás integrantes del Pleno del Ayuntamiento, se presentó la propuesta señalada en el considerando anterior; dictaminando su aprobación en ambos casos a efecto de llevarlo como punto de acuerdo a la próxima Sesión de Cabildo.

Por lo anteriormente expuesto, fundado y motivado, someto a la consideración de este Honorable Ayuntamiento, la aprobación del siguiente:

A C U E R D O

ÚNICO. Con fundamento en lo dispuesto en los artículos: 39 de la Constitución Política del Estado de Querétaro y 82 párrafo segundo de la Ley Orgánica del Poder Legislativo del Estado de Querétaro, el Ayuntamiento de Amealco de Bonfil del Estado de Querétaro, **emite su voto "A FAVOR"** sobre el proyecto de ***"Ley que reforma el artículo 7 de la Constitución Política del Estado Libre y Soberano de Querétaro";*** emitido por la Sexagésima Legislatura del Estado de Querétaro, en Sesión del Pleno celebrada en fecha 18 de julio de 2024.

T R A N S I T O R I O S

PRIMERO. Publíquese en la Gaceta Oficial del Gobierno Municipal de Amealco de Bonfil, Querétaro.

SEGUNDO. El presente acuerdo entrará en vigor al día siguiente de su publicación en la Periódico Oficial del Gobierno Municipal de Amealco de Bonfil, Querétaro. "Gaceta Municipal".

Plaza de la Constitución #20, Col. Centro, C.P. 76850
Amealco de Bonfil, Qro. Tel. (448) 278 01 01
www.amealco.gob.mx

TERCERO. - Se instruye al Secretario del Ayuntamiento remita copia certificada del presente Acuerdo a la Sexagésima Legislatura del Estado de Querétaro para su conocimiento y efectos legales a que haya lugar.

En uso de la voz Gustavo Efraín Mendoza Navarrete, Secretario del Ayuntamiento, pregunta a los presentes si existe observación al acuerdo propuesto, y al no haber observación alguna se somete a votación económica, siendo aprobado por **unanimidad** con diez votos a favor.

SÉPTIMO PUNTO DEL ORDEN DEL DÍA: ----------
SENTIDO DEL VOTO RESPECTO AL PROYECTO DE "LEY QUE REFORMA LA FRACCIÓN IV DEL ARTÍCULO 22 DE LA CONSTITUCIÓN POLÍTICA DEL ESTADO LIBRE Y SOBERANO DE QUERÉTARO"; -
En uso de la voz el Presidente Municipal Constitucional René Mejía Montoya, hace mención: --------
CON FUNDAMENTO EN LO DISPUESTO POR LOS ARTÍCULOS: 115, DE LA CONSTITUCIÓN POLÍTICA DE LOS ESTADOS UNIDOS MEXICANOS; 35 Y 39 DE LA CONSTITUCIÓN POLÍTICA DEL ESTADO LIBRE Y SOBERANO DE QUERÉTARO; 82 PÁRRAFOS PRIMERO Y SEGUNDO DE LA LEY ORGÁNICA DEL PODER LEGISLATIVO DEL ESTADO DE QUERÉTARO; 2, 27 Y 30 FRACCIÓN I DE LA LEY ORGÁNICA MUNICIPAL DEL ESTADO DE QUERÉTARO; Y

C O N S I D E R A N D O

1. Que, de conformidad con lo dispuesto por los artículos: 115 fracción II de la Constitución Política de los Estados Unidos Mexicanos; 35 de la Constitución Política del Estado de Querétaro y 2 de la Ley Orgánica Municipal del Estado de Querétaro, cada Municipio será gobernado por un Ayuntamiento de elección popular y la competencia que la Constitución otorga al Gobierno Municipal se ejercerá por el Ayuntamiento de manera exclusiva y no habrá autoridad intermedia alguna entre este y el Gobierno del Estado;

2. Que, el artículo 39 de la Constitución Política del Estado de Querétaro, refiere que la Constitución es la norma Fundamental del Estado y podrá ser adicionada o reformada, y que para que las adiciones o reformas lleguen a ser parte de la misma, se requiere la aprobación del Constituyente Permanente consistente en: las dos terceras partes del número total de integrantes de la Legislatura del Estado y el voto favorable de las dos terceras partes de los Ayuntamientos;

3. Que, mediante Oficio SSP/2891/24/LX de fecha 18 de julio de 2024, recibido en Secretaria del Ayuntamiento de este Municipio en fecha 19 de julio de 2024, la Dip. Ana Paola López Birlain en su carácter de Presidente de la Mesa Directiva, de la Sexagésima Legislatura del Estado de Querétaro, quien actúa de forma conjunta con la Dip. Maricruz Arellano Dorado en su calidad de Primer Secretaria, remitió a este Ayuntamiento el proyecto de ***"Ley que reforma la fracción IV del artículo 22 de la Constitución Política del Estado Libre y Soberano de Querétaro";*** para emitir el sentido del voto del Ayuntamiento de Amealco de Bonfil, Querétaro; ello derivado del acuerdo emitido en Sesión del Pleno de la LX Legislatura del Estado de Querétaro, de fecha 18 de julio de 2024, documento que forma parte del apéndice del presente acuerdo;

4. Que, en mesas de trabajo realizadas, ante la Comisión Permanente de Dictámen de: Gobernación y demás integrantes del Pleno del Ayuntamiento, se presentó la propuesta señalada en el considerando anterior; dictaminando su aprobación en ambos casos a efecto de llevarlo como punto de acuerdo a la próxima Sesión de Cabildo.

Por lo anteriormente expuesto, fundado y motivado, someto a la consideración de este Honorable Ayuntamiento, la aprobación del siguiente:

A C U E R D O

ÚNICO. Con fundamento en lo dispuesto en los artículos: 39 de la Constitución Política del Estado de Querétaro y 82 párrafo segundo de la Ley Orgánica del Poder Legislativo del Estado de Querétaro, el Ayuntamiento de Amealco de Bonfil del Estado de Querétaro, **emite su voto "A FAVOR"** sobre el proyecto de ***"Ley que reforma la fracción IV del artículo 22 de la Constitución Política del Estado Libre y Soberano de Querétaro";*** emitido por la Sexagésima Legislatura del Estado de Querétaro, en Sesión del Pleno celebrada en fecha 18 de julio de 2024.

T R A N S I T O R I O S

PRIMERO. Publíquese en la Gaceta Oficial del Gobierno Municipal de Amealco de Bonfil, Querétaro.

SEGUNDO. El presente acuerdo entrará en vigor al día siguiente de su publicación en la Periódico Oficial del Gobierno Municipal de Amealco de Bonfil, Querétaro. "Gaceta Municipal",

TERCERO. - Se instruye al Secretario del Ayuntamiento remita copia certificada del presente Acuerdo a la Sexagésima Legislatura del Estado de Querétaro para su conocimiento y efectos legales a que haya lugar.

En uso de la voz Gustavo Efraín Mendoza Navarrete, Secretario del Ayuntamiento, pregunta a los presentes si existe observación al acuerdo propuesto, y al no haber observación alguna se somete a votación económica, siendo aprobado por **unanimidad** con diez votos a favor.

OCTAVO PUNTO DEL ORDEN DEL DÍA: ----------
SENTIDO DEL VOTO RESPECTO AL PROYECTO DE "LEY QUE REFORMA EL ARTÍCULO 30 TER DE LA CONSTITUCIÓN POLÍTICA DEL ESTADO LIBRE Y SOBERANO DE QUERÉTARO"; ----------
En uso de la voz el Presidente Municipal Constitucional René Mejía Montoya, hace mención: --------
CON FUNDAMENTO EN LO DISPUESTO POR LOS ARTÍCULOS: 115, DE LA CONSTITUCIÓN POLÍTICA DE LOS ESTADOS UNIDOS MEXICANOS; 35 Y 39 DE LA CONSTITUCIÓN POLÍTICA DEL ESTADO LIBRE Y SOBERANO DE QUERÉTARO; 82 PÁRRAFOS PRIMERO Y SEGUNDO DE LA LEY ORGÁNICA DEL PODER LEGISLATIVO DEL ESTADO DE QUERÉTARO; 2, 27 Y 30 FRACCIÓN I DE LA LEY ORGÁNICA MUNICIPAL DEL ESTADO DE QUERÉTARO; Y

C O N S I D E R A N D O

Plaza de la Constitución #20, Col. Centro, C.P. 76850
Amealco de Bonfil, Qro. Tel. (448) 278 01 01
www.amealco.gob.mx

1. Que, de conformidad con lo dispuesto por los artículos 115 fracción II de la Constitución Política de los Estados Unidos Mexicanos; 35 de la Constitución Política del Estado de Querétaro y 2 de la Ley Orgánica Municipal del Estado de Querétaro, cada Municipio será gobernado por un Ayuntamiento de elección popular y la competencia que la Constitución otorga al Gobierno Municipal se ejercerá por el Ayuntamiento de manera exclusiva y no habrá autoridad intermedia alguna entre este y el Gobierno del Estado;

2. Que, el artículo 39 de la Constitución Política del Estado de Querétaro, refiere que la Constitución es la norma Fundamental del Estado y podrá ser adicionada o reformada, y que para que las adiciones o reformas lleguen a ser parte de la misma, se requiere la aprobación del Constituyente Permanente consistente en: las dos terceras partes del número total de integrantes de la Legislatura del Estado y el voto favorable de las dos terceras partes de los Ayuntamientos;

3. Que, mediante Oficio SSP/2987/24/LX de fecha 18 de julio de 2024, recibido en Secretaria del Ayuntamiento de este Municipio en fecha 19 de julio de 2024, la Dip. Ana Paola López Birlain en su carácter de Presidente de la Mesa Directiva, de la Sexagésima Legislatura del Estado de Querétaro, quien actúa de forma conjunta con la Dip. Maricruz Arellano Dorado en su calidad de Primer Secretaria, remitió a este Ayuntamiento el proyecto de ***"Ley que reforma el artículo 30 Ter de la Constitución Política del Estado Libre y Soberano de Querétaro";***para emitir el sentido del voto del Ayuntamiento de Amealco de Bonfil, Querétaro; ello derivado del acuerdo emitido en Sesión del Pleno de la LX Legislatura del Estado de Querétaro, de fecha 18 de julio de 2024, documento que forma parte del apéndice del presente acuerdo;

4. Que, en mesas de trabajo realizadas, ante la Comisión Permanente de Dictámen de: Gobernación y demás integrantes del Pleno del Ayuntamiento, se presentó la propuesta señalada en el considerando anterior; dictaminando su aprobación en ambos casos a efecto de llevarlo como punto de acuerdo a la próxima Sesión de Cabildo.

Por lo anteriormente expuesto, fundado y motivado, someto a la consideración de este Honorable Ayuntamiento, la aprobación del siguiente:

ACUERDO

ÚNICO. Con fundamento en lo dispuesto en los artículos: 39 de la Constitución Política del Estado de Querétaro y 82 párrafo segundo de la Ley Orgánica del Poder Legislativo del Estado de Querétaro, el Ayuntamiento de Amealco de Bonfil del Estado de Querétaro, **emite su voto "A FAVOR"** sobre el proyecto de ***"Ley que reforma el artículo 30 Ter de la Constitución Política del Estado Libre y Soberano de Querétaro";***emitido por la Sexagésima Legislatura del Estado de Querétaro, en Sesión del Pleno celebrada en fecha 18 de julio de 2024.

TRANSITORIOS

Plaza de la Constitución #20, Col. Centro, C.P. 76850
Amealco de Bonfil, Qro. Tel. (448) 278 01 01
www.amealco.gob.mx

PRIMERO. Publíquese en la Gaceta Oficial del Gobierno Municipal de Amealco de Bonfil, Querétaro.

SEGUNDO. El presente acuerdo entrará en vigor al día siguiente de su publicación en la Periódico Oficial del Gobierno Municipal de Amealco de Bonfil, Querétaro. "Gaceta Municipal",

TERCERO. - Se instruye al Secretario del Ayuntamiento remita copia certificada del presente Acuerdo a la Sexagésima Legislatura del Estado de Querétaro para su conocimiento y efectos legales a que haya lugar.

En uso de la voz Gustavo Efraín Mendoza Navarrete, Secretario del Ayuntamiento, pregunta a los presentes si existe observación al acuerdo propuesto, y al no haber observación alguna se somete a votación económica, siendo aprobado por **unanimidad** con diez votos a favor.

NOVENO PUNTO DEL ORDEN DEL DÍA: ----------
SENTIDO DEL VOTO RESPECTO AL PROYECTO DE "LEY QUE REFORMA DIVERSAS DISPOSICIONES DE LA CONSTITUCIÓN POLÍTICA DEL ESTADO LIBRE Y SOBERANO DE QUERÉTARO"; ----------
En uso de la voz el Presidente Municipal Constitucional René Mejía Montoya, hace mención: --------
CON FUNDAMENTO EN LO DISPUESTO POR LOS ARTÍCULOS: 115, DE LA CONSTITUCIÓN POLÍTICA DE LOS ESTADOS UNIDOS MEXICANOS; 35 Y 39 DE LA CONSTITUCIÓN POLÍTICA DEL ESTADO LIBRE Y SOBERANO DE QUERÉTARO; 82 PÁRRAFOS PRIMERO Y SEGUNDO DE LA LEY ORGÁNICA DEL PODER LEGISLATIVO DEL ESTADO DE QUERÉTARO; 2, 27 Y 30 FRACCIÓN I DE LA LEY ORGÁNICA MUNICIPAL DEL ESTADO DE QUERÉTARO; Y

C O N S I D E R A N D O

1. Que, de conformidad con lo dispuesto por los artículos: 115 fracción II de la Constitución Política de los Estados Unidos Mexicanos; 35 de la Constitución Política del Estado de Querétaro y 2 de la Ley Orgánica Municipal del Estado de Querétaro, cada Municipio será gobernado por un Ayuntamiento de elección popular y la competencia que la Constitución otorga al Gobierno Municipal se ejercerá por el Ayuntamiento de manera exclusiva y no habrá autoridad intermedia alguna entre este y el Gobierno del Estado;

2. Que, el artículo 39 de la Constitución Política del Estado de Querétaro, refiere que la Constitución es la norma Fundamental del Estado y podrá ser adicionada o reformada, y que para que las adiciones o reformas lleguen a ser parte de la misma, se requiere la aprobación del Constituyente Permanente consistente en: las dos terceras partes del número total de integrantes de la Legislatura del Estado y el voto favorable de las dos terceras partes de los Ayuntamientos;

3. Que, mediante Oficio SSP/3005/24/LX de fecha 18 de julio de 2024, recibido en Secretaria del Ayuntamiento de este Municipio en fecha 19 de julio de 2024, la Dip. Ana Paola López Birlain en su carácter de Presidente de la Mesa Directiva, de la Sexagésima Legislatura del Estado de Querétaro, quien actúa de forma conjunta con la Dip. Maricruz Arellano Dorado en su calidad de Primer Secretaria, remitió a este Ayuntamiento el

Plaza de la Constitución #20, Col. Centro, C.P. 76850
Amealco de Bonfil, Qro. Tel. (448) 278 01 01
www.amealco.gob.mx

proyecto de ***"Ley que reforma diversas disposiciones de la Constitución Política del Estado Libre y Soberano de Querétaro";*** para emitir el sentido del voto del Ayuntamiento de Amealco de Bonfil, Querétaro; ello derivado del acuerdo emitido en Sesión del Pleno de la LX Legislatura del Estado de Querétaro, de fecha 18 de julio de 2024, documento que forma parte del apéndice del presente acuerdo;

4. Que, en mesas de trabajo realizadas, ante la Comisión Permanente de Dictámen de: Gobernación y demás integrantes del Pleno del Ayuntamiento, se presentó la propuesta señalada en el considerando anterior; dictaminando su aprobación en ambos casos a efecto de llevarlo como punto de acuerdo a la próxima Sesión de Cabildo.

Por lo anteriormente expuesto, fundado y motivado, someto a la consideración de este Honorable Ayuntamiento, la aprobación del siguiente:

A C U E R D O

ÚNICO. Con fundamento en lo dispuesto en los artículos: 39 de la Constitución Política del Estado de Querétaro y 82 párrafo segundo de la Ley Orgánica del Poder Legislativo del Estado de Querétaro, el Ayuntamiento de Amealco de Bonfil del Estado de Querétaro, **emite su voto "A FAVOR"** sobre el proyecto de ***"Ley que reforma diversas disposiciones de la Constitución Política del Estado Libre y Soberano de Querétaro";*** emitido por la Sexagésima Legislatura del Estado de Querétaro, en Sesión del Pleno celebrada en fecha 18 de julio de 2024.

T R A N S I T O R I O S

PRIMERO. Publíquese en la Gaceta Oficial del Gobierno Municipal de Amealco de Bonfil, Querétaro.

SEGUNDO. El presente acuerdo entrará en vigor al día siguiente de su publicación en la Periódico Oficial del Gobierno Municipal de Amealco de Bonfil, Querétaro. "Gaceta Municipal",

TERCERO. - Se instruye al Secretario del Ayuntamiento remita copia certificada del presente Acuerdo a la Sexagésima Legislatura del Estado de Querétaro para su conocimiento y efectos legales a que haya lugar.

En uso de la voz Gustavo Efraín Mendoza Navarrete, Secretario del Ayuntamiento, pregunta a los presentes si existe observación al acuerdo propuesto, y al no haber observación alguna se somete a votación económica, siendo aprobado por **unanimidad** con diez votos a favor.

DÉCIMO PUNTO DEL ORDEN DEL DÍA: ----------
CLAUSURA DE LA SESIÓN; ----------

Al haberse desahogado la totalidad de los puntos del orden del día y al no existir más asuntos que tratar y en uso de la voz el Presidente Municipal René Mejía Montoya, declara formalmente clausurada la **Sesión Extraordinaria,** siendo las **siete horas con treinta y tres minutos** del

Plaza de la Constitución #20, Col. Centro, C.P. 76850
Amealco de Bonfil, Qro. Tel. (448) 278 01 01
www.amealco.gob.mx

AMEALCO
PUEBLO MÁGICO

mismo día de su inicio, pidiendo al Secretario del Ayuntamiento levante la presente para constancia, firmando al calce y al margen los que en ella intervinieron y así quisieron hacerlo. -----------**Doy Fe. - Gustavo Efraín Mendoza Navarrete, Secretario del Ayuntamiento.** ----------

RENÉ MEJÍA MONTOYA
PRESIDENTE MUNICIPAL CONSTITUCIONAL

SÍNDICO MUNICIPAL PAULINA VENTURA NICOLÁS

SÍNDICO MUNICIPAL DAVID MENDOZA GONZÁLEZ

REGIDORA IRAÍS HERNÁNDEZ FUERTES

REGIDORA MARA OBREGÓN ÁLVAREZ

REGIDOR ESTEBAN MONTOYA QUINTANA

REGIDORA LUCÍA PASCUAL GREGORIO

REGIDOR URIEL ENRIQUE CÁZARES SÁNCHEZ

REGIDORA MA. DEL CARMEN GÍL BERNABÉ

REGIDORA JOSEFINA MARTÍNEZ PASCUAL

GUSTAVO EFRAÍN MENDOZA NAVARRETE
SECRETARIO DEL AYUNTAMIENTO

Plaza de la Constitución #20, Col. Centro, C.P. 76850
Amealco de Bonfil, Qro. Tel. (448) 278 01 01
www.amealco.gob.mx

AMEALCO
PUEBLO MÁGICO

PRIMER PUNTO DEL ORDEN DEL DÍA. ----------
APERTURA DE LA SESIÓN. ----------

En la Ciudad de Amealco de Bonfil, Estado de Querétaro. Siendo las **siete horas con dos minutos del día tres de julio de dos mil veinticuatro,** reunidos en el Salón de Cabildo del Palacio Municipal de esta Ciudad, los integrantes del Ayuntamiento 2021-2024: las Ciudadanas y Ciudadanos: Paulina Ventura Nicolás, David Mendoza González, Iraís Hernández Fuertes, Mara Obregón Álvarez, Esteban Montoya Quintana, Lucía Pascual Gregorio, Uriel Enrique Cázares Sánchez, Ma. del Carmen Gíl Bernabé, Josefina Martínez Pascual, así como el Presidente Municipal René Mejía Montoya, para llevar a cabo la **Sesión Ordinaria** de cabildo de conformidad a lo dispuesto por los artículos; 35 de la Constitución Política del Estado de Querétaro; 27, 31 fracción III, 32 fracción I, 33 fracción I y 47 fracciones II y III de la Ley Orgánica Municipal del Estado de Querétaro; y 18, 19, 23, 26 y 27 del Reglamento Interno del Ayuntamiento de Amealco de Bonfil, Querétaro, por lo cual se procede a pasar lista de asistencia.----------

SEGUNDO PUNTO DEL ORDEN DEL DÍA. ----------
PASE DE LISTA DE ASISTENCIA Y DECLARACIÓN DEL QUÓRUM LEGAL. ----------

En uso de la voz el Secretario del Ayuntamiento Gustavo Efraín Mendoza Navarrete, procede a realizar el pase de lista correspondiente, encontrándose presente la **totalidad** de las y los integrantes del Ayuntamiento 2021–2024 del Municipio de Amealco de Bonfil, Querétaro.; por lo que existe el quórum de ley y todos los acuerdos tomados serán legalmente válidos. Señor Presidente Municipal solicitó tenga a bien, proceder a declarar instalada y abierta esta Sesión Ordinaria de Cabildo. ----------

En uso de la voz el Presidente Municipal René Mejía Montoya, hace mención de que, en vista de existir el quórum legal requerido por el artículo 23 del Reglamento Interno del Ayuntamiento de Amealco de Bonfil, Querétaro, declara formalmente instalada y abierta la **Sesión Ordinaria de Cabildo** del Ayuntamiento 2021 – 2024 del Municipio de Amealco de Bonfil, Querétaro, siendo las **siete horas con tres minutos del día tres de julio de dos mil veinticuatro**. Por lo que instruyó al Secretario del Ayuntamiento continuar con el orden del día.

TERCER PUNTO DEL ORDEN DEL DÍA. ----------
LECTURA Y APROBACIÓN DEL ORDEN DEL DÍA. ----------

En uso de la voz el Secretario del Ayuntamiento Gustavo Efraín Mendoza Navarrete, procede a realizar la lectura del orden del día. ----------

I. Apertura de la Sesión; ----------
II. Pase de lista de asistencia y declaración del quórum legal; ----------
III. Lectura y aprobación del orden del día; ----------
IV. Lectura y Aprobación del Acta Octogésima Primera de Cabildo; ----------
V. Modificaciones al presupuesto de egresos del primer semestre 2024; ----------
VI. Modificaciones presupuestales de ingresos del primer semestre 2024; ----------
VII. Afectación a la cuenta de resultados de ejercicios anteriores del primer semestre 2024;

Plaza de la Constitución #20, Col. Centro, C.P. 76850
Amealco de Bonfil, Qro. Tel. (448) 278 01 01
www.amealco.gob.mx

AMEALCO
PUEBLO MÁGICO

VIII. Aprobación del cambio de titulares de los locales comerciales con número 16, 21, 44 y 74 ubicados en el Mercado Municipal "José López Portillo"; ----------
IX. Aprobación del programa denominado "Deporte, Salud y Felicidad 2da. Etapa"; -------
X. Atención al Bando Solemne por el que se da a conocer la Declaratoria de Munícipes electos para Integrar el Ayuntamiento 2024-2027 del municipio de Amealco de Bonfil del Estado de Querétaro.; ----------
XI. Proyecto y Reglas de Operación del Programa Uniformes Escolares Verano 2024; -----
XII. Aprobación de Convocatoria y Reglas de Programa Emergente de Semillas de Avena" del fondo de Participaciones 2024; ----------
XIII. Asuntos Generales; ----------
XIV. Clausura de la sesión; ----------

Acto seguido, el Secretario del Ayuntamiento somete a consideración de los miembros del Ayuntamiento el orden del día presentado, y al no existir observación alguna, se somete a votación económica, mismo que es aprobado por unanimidad de votos presentes a favor. ------

CUARTO PUNTO DEL ORDEN DEL DÍA: ----------
LECTURA Y APROBACIÓN DEL ACTA OCTOGÉSIMA PRIMERA DE CABILDO; ----------
Acto seguido en uso de la voz el Secretario del Ayuntamiento Gustavo Efraín Mendoza Navarrete, somete a consideración de los integrantes de este Cuerpo Colegiado, al acta en comento.

En seguida el Secretario del Ayuntamiento, pregunta a los presentes si existe observación alguna al Acta presentada, y al no haberla, se somete a votación económica teniendo como resultado: se aprueba por unanimidad, la Lectura y aprobación del *Acta Octogésima* de cabildo.

QUINTO PUNTO DEL ORDEN DEL DÍA: ----------
MODIFICACIONES AL PRESUPUESTO DE EGRESOS DEL PRIMER SEMESTRE 2024; ----------
En uso de la voz el Presidente Municipal Constitucional René Mejía Montoya, hace mención: --
CON FUNDAMENTO EN LO DISPUESTO POR LOS ARTÍCULOS: 115 DE LA CONSTITUCIÓN POLÍTICA DE LOS ESTADOS UNIDOS MEXICANOS; 14 Y 35 DE LA CONSTITUCIÓN POLÍTICA DEL ESTADO LIBRE Y SOBERANO DE QUERÉTARO; 69 Y 70 DE LA LEY PARA EL MANEJO DE LOS RECURSOS PÚBLICOS DEL ESTADO DE QUERÉTARO; 3, 30 FRACCIONES XI, XII, XIII; Y ARTICULO 150 DE LA LEY ORGÁNICA MUNICIPAL DEL ESTADO DE QUERÉTARO; Y

C O N S I D E R A N D O

1. Que, el artículo 115 fracción II de la Carta Magna, establece que los Municipios están investidos de personalidad jurídica y manejan su patrimonio; así mismo el artículo 30 fracción I de la Ley Orgánica Municipal del Estado de Querétaro contempla que, los Ayuntamientos, como órgano de gobierno, son competentes para aprobar los bandos de policía y gobierno, reglamentos, circulares y disposiciones administrativas de observancia general dentro de sus respectivas

Plaza de la Constitución #20, Col. Centro, C.P. 76850
Amealco de Bonfil, Qro. Tel. (448) 278 01 01
www.amealco.gob.mx

jurisdicciones, que organice la Administración Pública Municipal, que regulen las materias, procedimientos, funciones y servicios públicos de su competencia y que aseguren la participación ciudadana y vecinal.

2. Que los Ayuntamientos proveerán y ejercerán en la esfera administrativa y en el ámbito de su competencia, los manuales operativos para la mejor administración de los recursos públicos, de conformidad con el artículo 3 y 8 fracciones II, III y VIII de la Ley para el Manejo de los Recursos Públicos del Estado de Querétaro.

3. Que, en términos de lo dispuesto en el artículo 70 de la Ley para el manejo de los Recursos Públicos del Estado de Querétaro; se establece que las Dependencias del Municipio, Entidades Paramunicipales y Fideicomisos en los que aquél participe como fideicomitente, deberán informar a la dependencia encargada de las finanzas públicas de que se trate, cualquier modificación en el alcance o modalidades de sus programas, adquisiciones, arrendamientos, garantías de compra, venta o cualquier otra acción que implique variaciones presupuestales.

4. Que, el Presidente Municipal, tiene la representación del Ayuntamiento que le otorga la Constitución Política del Estado Libre y Soberano de Querétaro, y le corresponde entre otras funciones, someter a la aprobación del Ayuntamiento los proyectos de reglamentos interiores, así como emitir los acuerdos, las circulares y demás disposiciones que tiendan a regular el funcionamiento administrativo de las dependencias municipales, de conformidad con lo dispuesto por el artículo 150 de la Ley Orgánica Municipal del Estado de Querétaro.

5. Que, mediante memorándum No. DF/002/259/2024, recibido en esta Secretaría de Ayuntamiento el día 20 de junio del presente año, la Directora de Finanzas del Municipio solicitó al Secretario del Ayuntamiento, que en la próxima Sesión de Cabildo se someta a la consideración del Ayuntamiento el acuerdo que autorice las *Modificaciones al Presupuesto de Egresos del Primer Semestre 2024*, **los cuales se detallan en el anexo que en su momento formará parte del Acta de la sesión de Cabildo respectiva.**

6. Que, en mesas de trabajo realizadas los días 29 de junio y 01 de julio del año en curso, ante la Comisión de Hacienda, Patrimonio y Cuenta Pública y demás integrantes del Pleno del Ayuntamiento, se presentó la propuesta señalada en el considerando anterior; dictaminando su aprobación a efecto de llevarla como punto de acuerdo a la siguiente Sesión de Cabildo.

Por lo anteriormente expuesto, fundado y motivado someto a consideración de este Ayuntamiento, la aprobación del siguiente:

A C U E R D O

PRIMERO. - Se autorizan las modificaciones al presupuesto de egresos del primer semestre 2024;

Plaza de la Constitución #20, Col. Centro, C.P. 76850
Amealco de Bonfil, Qro. Tel. (448) 278 01 01
www.amealco.gob.mx

AMEALCO
PUEBLO MÁGICO

SEGUNDO. Se instruye al Secretario del Ayuntamiento remita copia certificada del presente acuerdo a la Directora de Finanzas y a la Titular del Órgano Interno del Control, para su conocimiento y cumplimiento.

T R A N S I T O R I O S

PRIMERO. El presente acuerdo entrará en vigor al día siguiente de su publicación.

SEGUNDO. Publíquese por una sola ocasión en la Gaceta Oficial del Gobierno Municipal de Amealco de Bonfil, Querétaro

En uso de la voz Gustavo Efraín Mendoza Navarrete, Secretario del Ayuntamiento, pregunta a los presentes si existe observación al acuerdo propuesto, y al no haber observación alguna se somete a votación económica, siendo aprobado por **unanimidad** con diez votos a favor.

SEXTO PUNTO DEL ORDEN DEL DÍA: ----------
MODIFICACIONES PRESUPUESTALES DE INGRESOS DEL PRIMER SEMESTRE 2024; ----------
En uso de la voz el Presidente Municipal Constitucional René Mejía Montoya, hace mención: -- **CON FUNDAMENTO EN LO DISPUESTO POR LOS ARTÍCULOS: 115 DE LA CONSTITUCIÓN POLÍTICA DE LOS ESTADOS UNIDOS MEXICANOS; 14 Y 35 DE LA CONSTITUCIÓN POLÍTICA DEL ESTADO LIBRE Y SOBERANO DE QUERÉTARO; 69 Y 70 DE LA LEY PARA EL MANEJO DE LOS RECURSOS PÚBLICOS DEL ESTADO DE QUERÉTARO; 3, 30 FRACCIONES XI, XII, XIII; Y ARTICULO 150 DE LA LEY ORGÁNICA MUNICIPAL DEL ESTADO DE QUERÉTARO; Y**

C O N S I D E R A N D O

1. Que, el artículo 115 fracción II de la Carta Magna, establece que los Municipios están investidos de personalidad jurídica y manejan su patrimonio; así mismo el artículo 30 fracción I de la Ley Orgánica Municipal del Estado de Querétaro contempla que, los Ayuntamientos, como órgano de gobierno, son competentes para aprobar los bandos de policía y gobierno, reglamentos, circulares y disposiciones administrativas de observancia general dentro de sus respectivas jurisdicciones, que organice la Administración Pública Municipal, que regulen las materias, procedimientos, funciones y servicios públicos de su competencia y que aseguren la participación ciudadana y vecinal.

2. Que los Ayuntamientos proveerán y ejercerán en la esfera administrativa y en el ámbito de su competencia, los manuales operativos para la mejor administración de los recursos públicos, de conformidad con el artículo 3 y 8 fracciones II, III y VIII de la Ley para el Manejo de los Recursos Públicos del Estado de Querétaro.

Plaza de la Constitución #20, Col. Centro, C.P. 76850
Amealco de Bonfil, Qro. Tel. (448) 278 01 01
www.amealco.gob.mx

AMEALCO
PUEBLO MÁGICO

3. Que, en términos de lo dispuesto en el artículo 70 de la Ley para el manejo de los Recursos Públicos del Estado de Querétaro; se establece que las Dependencias del Municipio, Entidades Paramunicipales y Fideicomisos en los que aquél participe como fideicomitente, deberán informar a la dependencia encargada de las finanzas públicas de que se trate, cualquier modificación en el alcance o modalidades de sus programas, adquisiciones, arrendamientos, garantías de compra, venta o cualquier otra acción que implique variaciones presupuestales.

4. Que, el Presidente Municipal, tiene la representación del Ayuntamiento que le otorga la Constitución Política del Estado Libre y Soberano de Querétaro, y le corresponde entre otras funciones, someter a la aprobación del Ayuntamiento los proyectos de reglamentos interiores, así como emitir los acuerdos, las circulares y demás disposiciones que tiendan a regular el funcionamiento administrativo de las dependencias municipales, de conformidad con lo dispuesto por el artículo 150 de la Ley Orgánica Municipal del Estado de Querétaro.

5. Que, la Directora de Finanzas del Municipio de Amealco de Bonfil, mediante Memorándum No. DF/002/259/2024, solicitó al Secretario del Ayuntamiento que, en la próxima Sesión de Cabildo, se someta a la consideración del Ayuntamiento el acuerdo que autorice, las *Modificaciones presupuestales de ingresos del primer semestre 2024.*

6. Que, en mesas de trabajo realizadas los días 29 de junio y 01 de julio del año en curso, ante la Comisión de Hacienda, Patrimonio y Cuenta Pública y demás integrantes del Pleno del Ayuntamiento, se presentó la propuesta señalada en el considerando anterior; dictaminando su aprobación en ambos casos a efecto de llevarlo como punto de acuerdo a la siguiente Sesión de Cabildo.

Por lo anteriormente expuesto, fundado y motivado someto a consideración de este Ayuntamiento, la aprobación del siguiente:

A C U E R D O

PRIMERO. - Se aprueban las modificaciones presupuestales de ingresos del primer semestre 2024, el cual queda de la siguiente manera;

Plaza de la Constitución #20, Col. Centro, C.P. 76850
Amealco de Bonfil, Qro. Tel. (448) 278 01 01
www.amealco.gob.mx

AMEALCO
PUEBLO MÁGICO

MUNICIPIO DE AMEALCO DE BONFIL.

MODIFICACIONES PRESUPUESTALES DE INGRESOS DEL PRIMER SEMESTRE 2024

Mes	Clave Presupuestal	Rubro	Tipo	Clase	Concepto	Partida especifica	Descripción	Ampliación	Reducción
ENERO	83-01-010	8	3	01	010		FONDO DE APORTACIONES PARA EL FORTALECIMIENTO DE LAS ENTIDADES FEDERATIVAS (FAFEF) 2023	3,144,079.04	-
ENERO	81-01-003	8	1	01	003		ORDINARIA FONDO GENERAL 20%	4,502,457.00	-
ENERO	81-02-006	8	1	02	006		FONDO DE FOMENTO MUNICIPAL 70%	7,155,930.00	-
ENERO	81-02-007	8	1	02	007		FONDO DE FOMENTO MUNICIPAL 30%	3,066,827.00	-
ENERO	81-03-001	8	1	03	001		IMPUESTO ESPECIAL SOBRE PRODUCCIÓN Y SERVICIOS 20%	197,945.00	-
ENERO	81-03-002	8	1	03	002		IMPUESTO ESPECIAL SOBRE PRODUCCIÓN Y SERVICIOS 2.5%	5,076.00	-
ENERO	81-04-001	8	1	04	001		FONDO DE FISCALIZACIÓN Y RECAUDACIÓN 20%	1,404,089.00	-
ENERO	81-04-002	8	1	04	002		FONDO DE FISCALIZACIÓN Y RECAUDACIÓN 2.5%	468,030.00	-
ENERO	81-05-001	8	1	05	001		GASOLINAS Y DIESEL 70%	244,491.00	-
ENERO	81-05-002	8	1	05	002		GASOLINAS Y DIESEL 30%	104,781.00	-
ENERO	81-07-001	8	1	07	001		INCENTIVOS POR EL I.S.A.N. 20%	417,879.00	-
ENERO	81-07-002	8	1	07	002		INCENTIVOS POR EL I.S.A.N. 2.5%	139,294.00	-
ENERO	81-08-001	8	1	08	001		IMPUESTO POR LA VENTA DE BIENES CUYA ENAJENACIÓN SE ENCUENTRA GRAVADA POR LA LEY DEL IEPS 20%	44,403.00	-
ENERO	81-08-002	8	1	08	002		IMPUESTO POR LA VENTA DE BIENES CUYA ENAJENACIÓN SE ENCUENTRA GRAVADA POR LA LEY DEL IEPS 2.5%	14,801.00	-
ENERO	81-11-001	8	1	11	001		FONDO DE COMPENSACIÓN DEL I.S.A.N. 20%	22,947.00	-
ENERO	81-11-002	8	1	11	002		FONDO DE COMPENSACIÓN DEL I.S.A.N. 2.5%	600.00	-
ENERO	81-12-001	8	1	12	001		ISR ENAJENACIÓN DE BIENES INMUEBLES 20%	324,654.00	-
ENERO	81-12-002	8	1	12	002		ISR ENAJENACIÓN DE BIENES INMUEBLES 2.5%	108,217.00	-
ENERO	82-01-001	8	2	01	001		FONDO DE APORTACIONES PARA LA INFRAESTRUCTURA SOCIAL MUNICIPAL	4,964,429.00	-
ENERO	82-02-001	8	2	02	001		FONDO DE APORTACIONES PARA EL FORTALECIMIENTO DE LOS MUNICIPIOS Y DE LAS DEMARCACIONES TERRITORIALES DEL DISTRITO FEDERAL	773,666.00	-
MAYO	83-01-022	8	3	01	022		FONDO DE INFRAESTRUCTURA SOCIAL PARA LAS ENTIDADES (FISE)	210,000.00	-
MAYO	83-01-022	8	3	01	022		FONDO DE INFRAESTRUCTURA SOCIAL PARA LAS ENTIDADES (FISE)	12,830,000.00	-
JUNIO	83-01-035	8	3	01	035		GEQ OYA	178,000.00	-
JUNIO	83-01-003	8	3	01	003		GEQ	2,574,240.00	-
								42,896,835.04	-
								42,896,835.04	

Plaza de la Constitución #20, Col. Centro, C.P. 76850
Amealco de Bonfil, Qro. Tel. (448) 278 01 01
www.amealco.gob.mx

AMEALCO
PUEBLO MÁGICO

SEGUNDO. Se instruye al Secretario del Ayuntamiento remita copia certificada del presente acuerdo a la Directora de Finanzas y a la Titular del Órgano Interno del Control, para su conocimiento y cumplimiento.

T R A N S I T O R I O S

PRIMERO. El presente acuerdo entrará en vigor al día siguiente de su publicación.

SEGUNDO. Publíquese por una sola ocasión en la Gaceta Oficial del Gobierno Municipal de Amealco de Bonfil, Querétaro.

En uso de la voz Gustavo Efraín Mendoza Navarrete, Secretario del Ayuntamiento, pregunta a los presentes si existe observación al acuerdo propuesto, y al no haber observación alguna se somete a votación económica, siendo aprobado por **unanimidad** con diez votos a favor.

SÉPTIMO PUNTO DEL ORDEN DEL DÍA: ----------
AFECTACIÓN A LA CUENTA DE RESULTADOS DE EJERCICIOS ANTERIORES DEL PRIMER SEMESTRE 2024; ----------
En uso de la voz el Presidente Municipal Constitucional René Mejía Montoya, hace mención: --
CON FUNDAMENTO EN LO DISPUESTO POR LOS ARTÍCULOS: 115 DE LA CONSTITUCIÓN POLÍTICA DE LOS ESTADOS UNIDOS MEXICANOS; 14 Y 35 DE LA CONSTITUCIÓN POLÍTICA DEL ESTADO LIBRE Y SOBERANO DE QUERÉTARO; 69 Y 70 DE LA LEY PARA EL MANEJO DE LOS RECURSOS PÚBLICOS DEL ESTADO DE QUERÉTARO; 3, 30 FRACCIONES XI, XII, XIII; Y ARTICULO 150 DE LA LEY ORGÁNICA MUNICIPAL DEL ESTADO DE QUERÉTARO; Y

C O N S I D E R A N D O

1. Que, los Ayuntamientos proveerán y ejercerán en la esfera administrativa y en el ámbito de su competencia, los manuales operativos para la mejor administración de los recursos públicos, de conformidad con el artículo 3 y 8 fracciones II, III y VIII de la Ley para el Manejo de los Recursos Públicos del Estado de Querétaro.

2. Que, en términos de lo dispuesto en el artículo 70 de la Ley para el manejo de los Recursos Públicos del Estado de Querétaro; se establece que las Dependencias del Municipio, Entidades Paramunicipales y Fideicomisos en los que aquél participe como fideicomitente, deberán informar a la dependencia encargada de las finanzas públicas de que se trate, cualquier modificación en el alcance o modalidades de sus programas, adquisiciones, arrendamientos, garantías de compra, venta o cualquier otra acción que implique variaciones presupuestales.

3. Que, a través del memorándum No. DF/002/259/2024, La Directora de Finanzas del Municipio de Amealco de Bonfil, en fecha 20 de junio solicitó al Secretario del

Plaza de la Constitución #20, Col. Centro, C.P. 76850
Amealco de Bonfil, Qro. Tel. (448) 278 01 01
www.amealco.gob.mx

Ayuntamiento, se someta a la consideración del Ayuntamiento en la próxima Sesión de Cabildo, el acuerdo que autorice la *Afectación a la cuenta de resultados de ejercicios anteriores del Primer Semestre 2024*.

4. Que, atendiendo a lo anterior, y mediante mesas de trabajo realizadas los días 29 de junio y 01 de julio del año en curso, ante la Comisión de Hacienda, Patrimonio y Cuenta Pública y demás integrantes del Pleno del Ayuntamiento, se presentó la propuesta señalada en el considerando anterior; dictaminando su aprobación en ambos casos a efecto de llevarlo como punto de acuerdo a la siguiente Sesión de Cabildo.

Por lo anteriormente expuesto, fundado y motivado someto a consideración de este Ayuntamiento, la aprobación del siguiente:

A C U E R D O

PRIMERO. - Se autoriza la propuesta de afectación a la cuenta de resultados de ejercicios anteriores del primer semestre 2024, quedando de la siguiente manera;

Plaza de la Constitución #20, Col. Centro, C.P. 76850
Amealco de Bonfil, Qro. Tel. (448) 278 01 01
www.amealco.gob.mx

AMEALCO
PUEBLO MÁGICO

MUNICIPIO DE AMEALCO DE BONFIL.
AFECTACIONES A LA CUENTA DE RESULTADOS DE EJERCICIOS ANTERIORES DEL PRIMER SEMESTRE 2024

CUENTA	PÓLIZA	FECHA	BENEFICIARIO	REFERENCIA	CONCEPTO	CARGO	ABONO
3220-2019	D00230	22/03/2024			DEPOSITO EN GARANTIA EXPEDIENTE 796-2016-1 MARÍA ALVAREZ CORREA (DEPOSITO EN GARANTÍA DEL EXPEDIENTE 796/2016/1, MARÍA ALVAREZ CORREA, GARANTÍA DE SUBSISTENCIA NO REEMBOLSABLE ACORDE AL AUTO DE FECHA 09 DE OCTUBRE 2020)	19,290.00	-
3220-2019	C02418	15/04/2024	CARLOS MIRANDA CHAVEZ	275	CANCELACIÓN DEL CHEQUE 275 DE FECHA 18 DE JUNIO 2019 CARLOS MIRANDA CHAVEZ (CANCELACIÓN DEL CHEQUE 275 DE FECHA 18 DE JUNIO 2019 CARLOS MIRANDA CHAVEZ, ACORDE AL OFICIO DJ/072/2024)	- 4,978.05	-
3220-2021	C01527	29/02/2024	ARMANDO HERNÁNDEZ GARCÍA	45	CANCELACIÓN DEL CHEQUE 45 ARMANDO HERNÁNDEZ GARCÍA EXPEDIENTE 2109047-QI (CANCELACIÓN DEL CHEQUE 45 ARMANDO HERNÁNDEZ GARCÍA EXPEDIENTE 2109047-QI)	- 1,200.00	-
3220-2021	C01530	29/02/2024	JUANA RAMÍREZ GARCÍA	161	CANCELACIÓN DEL CHEQUE 161 LIQUIDACIÓN DE JUANA RAMÍREZ GARCÍA (CANCELACIÓN DEL CHEQUE 161 LIQUIDACIÓN DE JUANA RAMÍREZ GARCÍA)	- 12,271.23	-
3220-2021	C01536	29/02/2024	ELENA OBREGÓN LUNA	178	CANCELACIÓN DEL CHEQUE 178 LIQUIDACIÓN DE ELENA OBREGÓN LUNA (CANCELACIÓN DEL CHEQUE 178 LIQUIDACIÓN DE ELENA OBREGÓN LUNA)	- 7,753.45	-
3220-2021	C02110	25/03/2024	CLAUDIA JERÓNIMO MATILDE	0163	CANCELACIÓN DEL CHEQUE 0163 DEL 08-12-2021 (CANCELACIÓN DEL CHEQUE 0163, CLAUDIA JERÓNIMO MATILDE ACORDE AL OFICIO DJ/043/2024)	- 4,828.23	-
3220-2022	C01520	29/02/2024	MICHEL GENARO HERNÁNDEZ FLORES	027	CANCELACIÓN DEL CHEQUE 027 MICHEL GENARO HERNÁNDEZ FLORES EXPEDIENTE 2209041-QII (CANCELACIÓN DEL CHEQUE 027 MICHEL GENARO HERNÁNDEZ FLORES EXPEDIENTE 2209041-QII)	-	422.00
3220-2022	C01522	29/02/2024	MISAEL FLORENCIO FLORES	026	CANCELACIÓN DEL CHEQUE 026 MISAEL FLORENCIO FLORES EXPEDIENTE 2208002-SJRI (CANCELACIÓN DEL CHEQUE 026 MISAEL FLORENCIO FLORES EXPEDIENTE 2208002-SJRI)	-	3,120.00
3220-2022	C01525	29/02/2024	MARÍA GUADALUPE BERNABÉ FRANCISCO	0025	CANCELACIÓN DEL CHEQUE 025 MARÍA GUADALUPE BERNABÉ FRANCISCO OFICIO DJ/517/2022 (CANCELACIÓN DEL CHEQUE 025 MARÍA GUADALUPE BERNABÉ FRANCISCO OFICIO DJ/517/2022)	-	960.00
3220-2022	C01538	29/02/2024	GENARO RAMÍREZ MARTINEZ	031	CANCELACIÓN DEL CHEQUE 031 GENARO RAMÍREZ MARTINEZ EXP. 203/2019/Q-II (CANCELACIÓN DEL CHEQUE 031 GENARO RAMÍREZ MARTINEZ EXP. 203/2019/Q-II)	- 192,230.27	-
3220-2023	D00002	01/01/2024			Reclasificación Ejercicio Anterior (RECLASIFICACIÓN SALDO EJERCICIO ANTERIOR)	-	39,944,335.19
3220-2023	C00188	02/01/2024	PODER EJECUTIVO DEL ESTADO DE QUERÉTARO	T-HSB5558733	REINTEGRO DE INTERESES DE LOS RECURSOS FAISMUN 2023 (TRANSFERENCIA, REINTEGRO DE INTERESES DE LOS RECURSOS FAISMUN 2023 NO DEVENGADOS AL 31 DE DICIEMBRE 2023)	-	- 156,834.59
3220-2023	C00189	05/01/2024	PODER EJECUTIVO DEL ESTADO DE QUERÉTARO	T-0090172075	REINTEGRO DE INTERESES FAFEF 2023 (TRANSFERENCIA, REINTEGRO DE INTERESES GENERADOS AL 31 DE DICIE,BRE 2023 DE LOS RECURSOS FAFEF 2023)	-	- 5.89
3220-2023	C00543	13/02/2024	BIBIANA GARFIAS ARIAS	001	REINTEGRO DE INTERESES NO DEVENGADOS AL 31 DE ENERO DE 2024, GEQ MUNICIPALIZADO 2023 (CH.001, REINTEGRO DE INTERESES NO DEVENGADOS AL 31 DE ENERO DE 2024, GEQ MUNICIPALIZADO 2023)	-	- 36.39
3220-2023	C01557	15/02/2024	PODER EJECUTIVO DEL ESTADO DE QUERÉTARO	T-0020617030	REINTEGRO FEIEF 2023, POR AJUSTE DE LA FEDERACIÓN EN LOS MONTOS DE ESTE FONDO (TRANSFERENCIA, REINTEGRO FEIEF	-	- 31,560.34

Plaza de la Constitución #20, Col. Centro, C.P. 76850
Amealco de Bonfil, Qro. Tel. (448) 278 01 01
www.amealco.gob.mx

AMEALCO
PUEBLO MÁGICO

MUNICIPIO DE AMEALCO DE BONFIL.

AFECTACIONES A LA CUENTA DE RESULTADOS DE EJERCICIOS ANTERIORES DEL PRIMER SEMESTRE 2024

CUENTA	PÓLIZA	FECHA	BENEFICIARIO	REFERENCIA	CONCEPTO	CARGO	ABONO
					2023, POR AJUSTE DE LA FEDERACION EN LOS MONTOS DE ESTE FONDO)		
3220-2023	C01509	28/02/2024	SISTEMA MUNICIPAL PARA EL DESARROLLO INTEGRAL DE LA FAMILIA DEL MUNICIPIO DE AMEALCO DE BONFIL	T-0040635560	REINTEGRO DE CAPITAL (TRANSFERENCIA, REINTEGRO DE CAPITAL E INTERESES DE LA EJECUCIÓN DE LA OBRA AMPLIACIÓN EN EL BIEN INMUEBLE PROPIEDAD DEL MUNICIPIO, EL CUAL ABARCA LAS INSTALACIONES DEL SMDIF DEL MUNICIPIO DE AMEALCO DE BONFIL, QRO)	-	- 141,332.80
3220-2023	C01509	28/02/2024	SISTEMA MUNICIPAL PARA EL DESARROLLO INTEGRAL DE LA FAMILIA DEL MUNICIPIO DE AMEALCO DE BONFIL	T-0040635560	REINTEGRO DE INTERESES (TRANSFERENCIA, REINTEGRO DE CAPITAL E INTERESES DE LA EJECUCIÓN DE LA OBRA AMPLIACIÓN EN EL BIEN INMUEBLE PROPIEDAD DEL MUNICIPIO, EL CUAL ABARCA LAS INSTALACIONES DEL SMDIF DEL MUNICIPIO DE AMEALCO DE BONFIL, QRO)	-	- 1,409.66
3220-2023	D00173	29/02/2024	RECLASIFICACIÓN AL ACTIVO DE LAS OBRAS EN PROCESO REGISTRADAS EN EL ACTIVO		257 FAISMUN 2023 - REHABILITACIÓN DE CAMINO PRINCIPAL EN SANTIAGO MEXQUITITLÁN BARRIO 2DO, AMEALCO DE BONFIL, QRO. (RECLASIFICACIÓN AL ACTIVO DE LAS OBRAS EN PROCESO REGISTRADAS EN EL ACTIVO)	988,463.83	-
3220-2023	D00173	29/02/2024	RECLASIFICACIÓN AL ACTIVO DE LAS OBRAS EN PROCESO REGISTRADAS EN EL ACTIVO		350 FAISMUN 2023 - REHABILITACIÓN DE CAMINO A SANTIAGO MEXQUITITLÁN BARRIO 4TO, AMEALCO DE BONFIL, QRO. (RECLASIFICACIÓN AL ACTIVO DE LAS OBRAS EN PROCESO REGISTRADAS EN EL ACTIVO)	1,094,487.06	-
3220-2023	C02407	17/04/2024	CATALINA CERVANTES MORALES	00016	CH.00016 POR JUICIO DE AMPARO 307/2023 PROMOVIDO POR LA C. CATALINA CERVANTES MORALES, MEDIANTE EL OFICIO DJ/077/2024. (CH.00016 POR JUICIO DE AMPARO 307/2023 PROMOVIDO POR LA C. CATALINA CERVANTES MORALES, MEDIANTE EL OFICIO DJ/077/2024.)	31,000.04	-
3220-2023	C02673	09/05/2024	CATALINA CERVANTES MORALES	00017	CH.00017 POR JUICIO DE AMPARO 307/2023 PROMOVIDO POR LA C. CATALINA CERVANTES MORALES, MEDIANTE EL OFICIO DJ/089/2024. (CH.00017 POR JUICIO DE AMPARO 307/2023 PROMOVIDO POR LA C. CATALINA CERVANTES MORALES, MEDIANTE EL OFICIO DJ/089/2024.)	1,851.60	-
						1,911,831.30	39,617,657.52
							37,705,826.22

Plaza de la Constitución #20, Col. Centro, C.P. 76850
Amealco de Bonfil, Qro. Tel. (448) 278 01 01
www.amealco.gob.mx

SEGUNDO. Se instruye al Secretario del Ayuntamiento remita copia certificada del presente acuerdo a la Directora de Finanzas y a la Titular del Órgano Interno del Control, para su conocimiento y cumplimiento.

T R A N S I T O R I O S

PRIMERO. El presente acuerdo entrará en vigor al día siguiente de su publicación.

SEGUNDO. Publíquese por una sola ocasión en la Gaceta Oficial del Gobierno Municipal de Amealco de Bonfil, Querétaro.

En uso de la voz Gustavo Efraín Mendoza Navarrete, Secretario del Ayuntamiento, pregunta a los presentes si existe observación al acuerdo propuesto, y al no haber observación alguna se somete a votación económica, siendo aprobado por **unanimidad** con diez votos a favor.

OCTAVO PUNTO DEL ORDEN DEL DÍA: ----------
APROBACIÓN DEL CAMBIO DE TITULARES DE LOS LOCALES COMERCIALES CON NÚMERO 16, 21, 44 Y 74 UBICADOS EN EL MERCADO MUNICIPAL "JOSÉ LÓPEZ PORTILLO"; ----------
En uso de la voz el Presidente Municipal Constitucional René Mejía Montoya, hace mención: --
CON FUNDAMENTO EN LOS ARTÍCULOS: 115, FRACCIÓN I, DE LA CONSTITUCIÓN POLÍTICA DE LOS ESTADOS UNIDOS MEXICANOS; 35 DE LA CONSTITUCIÓN POLÍTICA DEL ESTADO DE QUERÉTARO; 2, 27, 30, 38, 85, 87, 89, 146 Y 147 DE LA LEY ORGÁNICA MUNICIPAL DEL ESTADO DE QUERÉTARO; 15, 67,68 77,78 Y 84 REGLAMENTO DE COMERCIO Y MERCADOS DEL MUNICIPIO DE AMEALCO DE BONFIL, QUERÉTARO, Y

C O N S I D E R A N D O

1. Que, de conformidad con lo dispuesto por el artículo 115 de la Constitución Política de los Estados Unidos Mexicanos, los estados adoptarán para su régimen interior, la forma de gobierno republicano, representativo, democrático, laico y popular, teniendo como base de su división territorial y de su organización política y administrativa, el Municipio Libre, definiendo a su vez las bases legales que le regulan;

2. Que, los ayuntamientos podrán otorgar concesiones para la prestación de los servicios y la generación de bienes públicos. Estas no podrán transmitirse bajo ningún título, salvo en los casos en que el ayuntamiento lo apruebe expresamente por mayoría absoluta de sus integrantes. No serán objeto de concesión los servicios públicos de seguridad, tránsito y vialidad. De la misma manera la Autoridad Municipal, dentro de sus atribuciones puede determinar la revocación de las concesiones de mercados de conformidad con lo dispuesto por la Ley Orgánica Municipal del Estado de Querétaro y demás leyes aplicables en materia de comercio;

Plaza de la Constitución #20, Col. Centro, C.P. 76850
Amealco de Bonfil, Qro. Tel. (448) 278 01 01
www.amealco.gob.mx

AMEALCO
PUEBLO MÁGICO

3. Que, la Directora de Finanzas mediante memorándum NO. DF/002/229/2024, solicitó al Secretario del Ayuntamiento considerar en la Sesión de Cabildo inmediata, la *Aprobación del cambio de titulares de los locales comerciales con número 16, 21, 44 y 74 ubicados en el Mercado Municipal "José López Portillo";* esto ya que los titulares fallecieron, pero ante el Comité del mercado Municipal realizaron un documento donde en caso de fallecimiento cedían sus derechos a un familiar, para lo cual solicitan la autorización del Ayuntamiento a efecto de que esta autoridad emita el reconocimiento de los derechos a dichos beneficiarios;

4. Que, derivado de lo anterior y de las mesas de trabajo realizadas los días 29 de junio y 01 de julio del año en curso, ante la Comisión Permanente de Dictámen de: Hacienda, Patrimonio y Cuenta Pública y demás integrantes del Pleno del Ayuntamiento, se presentó la propuesta señalada en el considerando anterior; dictaminando su aprobación en ambos casos a efecto de llevarlo como punto de acuerdo a la siguiente Sesión de Cabildo;

Por lo anteriormente expuesto, fundado y motivado se somete a consideración y en su caso aprobación de este Ayuntamiento de Amealco de Bonfil, el siguiente:

A C U E R D O

PRIMERO. Se aprueba el cambio de titulares de los locales comerciales con número 16, 21, 44 y 74 ubicados en el Mercado Municipal "José López Portillo", acorde a los datos siguientes:

UNIÓN DE LOCATARIOS DEL MERCADO MUNICIPAL JOSÉ LÓPEZ PORTILLO

Cesión de derechos de los Locatarios del Mercado Municipal

LOCAL	GIRO	CEDENTE	CESIONARIO
16	Carnicería	Rubén Rodríguez Márquez	Rubén Rodríguez Ruíz
21	Frutería y Verduras	Eva Genoveva Martínez Sierra	Daniela Reséndiz Soto
44	Ropa	Ma. de los Ángeles Ruíz Zepeda	Margarita Hernández Rodríguez
74	Comida con Venta de Cerveza	Ma. Elena Garduño Arias	María Selene Hernández Garduño

SEGUNDO. Se instruye al titular de la Dirección del Finanzas, emita la licencia a favor de los nuevos beneficiarios y realice los trámites y gestiones necesarias que deriven de la aprobación del presente acuerdo, a fin de garantizar certeza legal y apego a los ordenamientos aplicables.

T R A N S I T O R I O S

PRIMERO. Publíquese el presente acuerdo por una sola ocasión en la Gaceta Municipal.

SEGUNDO. El presente acuerdo entrará en vigor al día siguiente de su publicación en la Gaceta Oficial del Gobierno Municipal de Amealco de Bonfil, Querétaro.

TERCERO. Se instruye al Secretario del Ayuntamiento para que remita copia certificada del presente acuerdo a la Directora de Finanzas, y a la titular del Órgano Interno de Control para conocimiento y cumplimiento

En uso de la voz Gustavo Efraín Mendoza Navarrete, Secretario del Ayuntamiento, pregunta a los presentes si existe observación al acuerdo propuesto, y al no haber observación alguna se somete a votación económica, siendo aprobado por **unanimidad** con diez votos a favor.

NOVENO PUNTO DEL ORDEN DEL DÍA: ----------
APROBACIÓN DEL PROGRAMA DENOMINADO "DEPORTE, SALUD Y FELICIDAD 2DA. ETAPA";-
En uso de la voz el Presidente Municipal Constitucional René Mejía Montoya, hace mención: --
CON FUNDAMENTO EN LOS ARTÍCULOS: 115, FRACCIÓN I, DE LA CONSTITUCIÓN POLÍTICA DE LOS ESTADOS UNIDOS MEXICANOS; 35 DE LA CONSTITUCIÓN POLÍTICA DEL ESTADO DE QUERÉTARO; 2, 27, 30, 38, 146 Y 147 DE LA LEY ORGÁNICA MUNICIPAL DEL ESTADO DE QUERÉTARO, Y

C O N S I D E R A N D O

1. Que, de conformidad con lo dispuesto por el artículo 115 de la Constitución Política de los Estados Unidos Mexicanos, los estados adoptarán para su régimen interior, la forma de gobierno republicano, representativo, democrático, laico y popular, teniendo como base de su división territorial y de su organización política y administrativa, el Municipio Libre, definiendo a su vez las bases legales que le regulan;

2. Que, el Director del Deporte, mediante memorándum NO. DD/166/2024, solicitó al Secretario del Ayuntamiento considerar en la Sesión de Cabildo inmediata, la *Aprobación del Programa "Deporte, Salud y Felicidad 2°da Etapa" Participaciones 2024,* la cual considera un monto asignado de $ 1,650,000.00 (Un millón seiscientos cincuenta mil pesos 00/100 M.N.), con IVA incluido;

Plaza de la Constitución #20, Col. Centro, C.P. 76850
Amealco de Bonfil, Qro. Tel. (448) 278 01 01
www.amealco.gob.mx

3. Que, derivado de lo anterior y de las mesas de trabajo realizadas los días 29 de junio y 01 de julio del año en curso, ante las Comisiones Permanentes de Dictámen de: Hacienda, Patrimonio y Cuenta Pública, la de asuntos de la Juventud y el Deporte, y demás integrantes del Pleno del Ayuntamiento, se presentó la propuesta señalada en el considerando anterior; dictaminando su aprobación en ambos casos a efecto de llevarlo como punto de acuerdo a la siguiente Sesión de Cabildo;

Por lo anteriormente expuesto, fundado y motivado se pone a consideración y aprobación a este Ayuntamiento de Amealco de Bonfil el siguiente:

A C U E R D O

PRIMERO. Se aprueba el Programa "Deporte, Salud y Felicidad 2°da Etapa" Participaciones 2024, el cual formará parte integral del acta respectiva;

SEGUNDO. Se instruye al titular de la Dirección del Deporte, en coordinación con las áreas competentes, realice los trámites y gestiones necesarias que deriven de la aprobación del presente acuerdo, tal como gestión y aplicación, a fin de garantizar certeza legal y apego a los ordenamientos aplicables.

T R A N S I T O R I O S

PRIMERO. Publíquese el presente acuerdo por una sola ocasión en la Gaceta Municipal.

SEGUNDO. El presente acuerdo entrará en vigor al día siguiente de su publicación en la Gaceta Oficial del Gobierno Municipal de Amealco de Bonfil, Querétaro.

TERCERO. Se instruye al Secretario del Ayuntamiento para que remita copia certificada del presente acuerdo a la Directora de Finanzas, Director de Administración, Director del Deporte y a la titular del Órgano Interno de Control para conocimiento y cumplimiento.

En uso de la voz Gustavo Efraín Mendoza Navarrete, Secretario del Ayuntamiento, pregunta a los presentes si existe observación al acuerdo propuesto, y al no haber observación alguna se somete a votación económica, siendo aprobado por **unanimidad** con diez votos a favor.

DÉCIMO PUNTO DEL ORDEN DEL DÍA: ----------
ATENCIÓN AL BANDO SOLEMNE POR EL QUE SE DA A CONOCER LA DECLARATORIA DE MUNÍCIPES ELECTOS PARA INTEGRAR EL AYUNTAMIENTO 2024-2027 DEL MUNICIPIO DE AMEALCO DE BONFIL DEL ESTADO DE QUERÉTARO.; ----------
En uso de la voz el Presidente Municipal Constitucional René Mejía Montoya, hace mención: --

Plaza de la Constitución #20, Col. Centro, C.P. 76850
Amealco de Bonfil, Qro. Tel. (448) 278 01 01
www.amealco.gob.mx

CON FUNDAMENTO EN LO DISPUESTO POR LOS ARTÍCULOS 115 DE LA CONSTITUCIÓN POLÍTICA DE LOS ESTADOS UNIDOS MEXICANOS; 32 Y 35 DE LA CONSTITUCIÓN POLÍTICA DEL ESTADO DE QUERÉTARO; 30 FRACCIÓN I, 146 Y 147 DE LA LEY ORGÁNICA MUNICIPAL DEL ESTADO DE QUERÉTARO; 94 FRACCIÓN III, 116 FRACCIÓN I INCISO H Y 124 FRACCIÓN VII DE LA LEY ELECTORAL DEL ESTADO DE QUERÉTARO; Y,

C O N S I D E R A N D O

1. Que, de conformidad con la Constitución Política de los Estados Unidos Mexicanos y Constitución Política del Estado de Querétaro, los municipios tienen como órgano de gobierno a los Ayuntamientos, que tendrán personalidad jurídica y facultades para aprobar los bandos de policía y gobierno, los reglamentos, circulares, acuerdos y disposiciones administrativas de observancia general dentro de sus respectivas jurisdicciones que organicen la administración pública municipal, regulen las materias, procedimientos, funciones y servicios públicos de su competencia.

2. Que, el artículo 35 de la Constitución Política del Estado de Querétaro, establece que los ayuntamientos se renovarán en su totalidad cada tres años, los cuales se integrarán por un presidente municipal, hasta tres síndicos municipales y por el número de regidores que, basado en factores geográficos, demográficos y socioeconómicos de cada Municipio, determine la ley.

3. Que la Lcda. María Alejandra Córdoba Juárez, Secretaría Técnica del Consejo Distrital 09, de Amealco de Bonfil, del Instituto Electoral del Estado de Querétaro, mediante oficio número CD09/112/2024, en cumplimiento a lo dispuesto en el inciso H, fracción I, del artículo 116 de la Ley Electoral del Estado de Querétaro, remitió un ejemplar de la Constancia de Mayoría de la fórmula del Ayuntamiento que resultó electa el pasado 02 de junio y derivado del cómputo correspondiente realizado el día 8 de junio del año en curso, se expide a favor de la formula postulada por el Partido Movimiento Ciudadano, así como las constancias de asignación de regidores por el principio de representación proporcional, a efecto de que este Ayuntamiento emita el Bando correspondiente.

Por lo anteriormente expuesto, se propone a este Ayuntamiento de Amealco de Bonfil, Qro., aprobar y expedir el siguiente:

BANDO SOLEMNE POR EL QUE SE DA A CONOCER LA DECLARATORIA DE MUNÍCIPES ELECTOS PARA INTEGRAR EL AYUNTAMIENTO 2024-2027 DEL MUNICIPIO DE AMEALCO DE BONFIL DEL ESTADO DE QUERÉTARO

ARTÍCULO ÚNICO. - En virtud de haberse remitido de manera oficial por el Consejo Municipal de Amealco de Bonfil del Instituto Electoral del Estado de Querétaro, la Constancia de Mayoría de la fórmula del Ayuntamiento que resultó electa y de las respectivas constancias de asignación

Plaza de la Constitución #20, Col. Centro, C.P. 76850
Amealco de Bonfil, Qro. Tel. (448) 278 01 01
www.amealco.gob.mx

de regidores por el principio de representación proporcional, se declara que el Ayuntamiento 2024-2027 del Municipio de Amealco de Bonfil estará integrado de la siguiente forma:

INTEGRANTES POR EL PRINCIPIO DE MAYORÍA RELATIVA
POSTULADA POR EL PARTIDO MOVIMIENTO CIUDADANO

PRESIDENTE MUNICIPAL
Oscar Pérez Martínez

SÍNDICOS MUNICIPALES PROPIETARIOS	**SÍNDICOS MUNICIPALES SUPLENTES**
Sulemi Rodríguez Fuertes	Karen Jiménez Álvarez
Martha Garduño Soto	Josefina Victoria Gloria Ruíz Morales

REGIDORES	
PROPIETARIOS	**SUPLENTES**
Virginia Garduño Pérez	Alexia Monserrat Garduño Lujan
Domingo Márquez Pérez	Gilberto Juan Trejo
Elizabeth Francisco Luciano	Xitlali Trejo Primitivo
Florencio Rivera Pascual	Gabino Andrés Gerardo

REGIDORES POR EL PRINCIPIO DE REPRESENTACIÓN PROPORCIONAL
POSTULADOS POR EL PARTIDO ACCIÓN NACIONAL

PROPIETARIOS	**SUPLENTES**
Estela Rafael Quirino	Silvia Nava Ruiz

REGIDORES POR EL PRINCIPIO DE REPRESENTACIÓN PROPORCIONAL
POSTULADOS POR EL PARTIDO REVOLUCIONARIO INSTITUCIONAL

PROPIETARIOS	**SUPLENTES**
Anel López Ruíz	Noemí Morales Arias

REGIDOR POR EL PRINCIPIO DE REPRESENTACIÓN PROPORCIONAL
POSTULADO POR EL PARTIDO MORENA

PROPIETARIO	**SUPLENTE**
Héctor Zertuche Martínez	Raymundo Ruíz Reyes

Plaza de la Constitución #20, Col. Centro, C.P. 76850
Amealco de Bonfil, Qro. Tel. (448) 278 01 01
www.amealco.gob.mx

AMEALCO
PUEBLO MÁGICO

T R A N S I T O R I O S

PRIMERO. Publíquese el actual acuerdo por una sola ocasión en la Gaceta Municipal

SEGUNDO. El presente Bando entrará en vigor el día siguiente de su publicación en el Periódico Oficial del Municipio de Amealco la "Gaceta Municipal".

TERCERO. Ordénese la fijación del presente Bando Solemne, en los estrados de la Presidencia Municipal y las Delegaciones Municipales.

En uso de la voz Gustavo Efraín Mendoza Navarrete, Secretario del Ayuntamiento, pregunta a los presentes si existe observación al acuerdo propuesto, y al no haber observación alguna se somete a votación económica, siendo aprobado por **unanimidad** con diez votos a favor.

DÉCIMO PRIMER PUNTO DEL ORDEN DEL DÍA: ----------
PROYECTO Y REGLAS DE OPERACIÓN DEL PROGRAMA UNIFORMES ESCOLARES VERANO 2024;
En uso de la voz el Presidente Municipal Constitucional René Mejía Montoya, hace mención: --
CON FUNDAMENTO EN LOS ARTÍCULOS: 115, FRACCIÓN I, DE LA CONSTITUCIÓN POLÍTICA DE LOS ESTADOS UNIDOS MEXICANOS; 35 DE LA CONSTITUCIÓN POLÍTICA DEL ESTADO DE QUERÉTARO; 2, 27, 30, 38, 146 Y 147 DE LA LEY ORGÁNICA MUNICIPAL DEL ESTADO DE QUERÉTARO, Y

C O N S I D E R A N D O

1. Que, la Constitución Política de los Estados Unidos Mexicanos, en su numeral 115, señala que los estados adoptarán para su régimen interior, la forma de gobierno republicano, representativo, democrático, laico y popular, teniendo como base de su división territorial y de su organización política y administrativa, el Municipio Libre, definiendo a su vez las bases legales que le regulan;

2. Que, fomentar las actividades deportivas, siempre es un gran medio para disminuir el consumo de bebidas alcohólicas o enervantes, por lo que el gobierno municipal se dio a la tarea de implementar acciones para que nuestra juventud Amealcenses sea participes de actividades que los mantengan más alejados de los vicios logrando un desarrollo social de mayor calidad.

3. Que, el Director de Desarrollo Social, mediante memorándum No. DDS/296/2024, solicitó al Secretario del Ayuntamiento considerar en la Sesión de Cabildo inmediata, la aprobación del Proyecto y Reglas de Operación del Programa Uniformes Escolares Verano 2024;

Plaza de la Constitución #20, Col. Centro, C.P. 76850
Amealco de Bonfil, Qro. Tel. (448) 278 01 01
www.amealco.gob.mx

4. Que, derivado de lo anterior y de las mesas de trabajo realizadas los días 29 de junio y 01 de julio del año en curso, ante las Comisiones Permanentes de Dictámen de: Hacienda, Patrimonio y Cuenta Pública, de Asuntos de la Juventud y el Deporte y demás integrantes del Pleno del Ayuntamiento, se presentó la propuesta señalada en el considerando anterior; dictaminando su aprobación en ambos casos a efecto de llevarlo como punto de acuerdo a Sesión de Cabildo;

Por lo anteriormente expuesto, fundado y motivado se pone a consideración y aprobación a este Ayuntamiento de Amealco de Bonfil el siguiente:

A C U E R D O

PRIMERO. Se aprueba el Proyecto y Reglas de Operación del Programa Uniformes Escolares Verano 2024; el cual formará parte integral del acta respectiva;

SEGUNDO. Se instruye al titular de la Dirección de Desarrollo Social, para que, en coordinación con las áreas competentes, realice los trámites y gestiones necesarias que deriven de la aprobación del presente acuerdo.

T R A N S I T O R I O S

PRIMERO. Publíquese el presente acuerdo por una sola ocasión en la Gaceta Municipal.

SEGUNDO. El presente acuerdo entrará en vigor al día siguiente de su publicación en la Gaceta Oficial del Gobierno Municipal de Amealco de Bonfil, Querétaro.

TERCERO. Se instruye al Secretario del Ayuntamiento para que remita copia certificada del presente acuerdo a la Directora de Finanzas, Director de Administración, Director de Desarrollo Social y a la titular del Órgano Interno de Control para conocimiento y cumplimiento

En uso de la voz Gustavo Efraín Mendoza Navarrete, Secretario del Ayuntamiento, pregunta a los presentes si existe observación al acuerdo propuesto, y al no haber observación alguna se somete a votación económica, siendo aprobado por **unanimidad** con diez votos a favor.

DÉCIMO SEGUNDO DEL ORDEN DEL DÍA: ----------
APROBACIÓN DE CONVOCATORIA Y REGLAS DE OPERACIÓN DEL "PROGRAMA EMERGENTE DE SEMILLAS DE AVENA" DEL FONDO DE PARTICIPACIONES 2024; ----------
En uso de la voz el Presidente Municipal Constitucional René Mejía Montoya, hace mención: --
CON FUNDAMENTO EN LOS ARTÍCULOS: 115, FRACCIÓN I, DE LA CONSTITUCIÓN POLÍTICA DE LOS ESTADOS UNIDOS MEXICANOS; 35 DE LA CONSTITUCIÓN POLÍTICA DEL ESTADO DE QUERÉTARO; 2, 3, 27, 30, 38, 146 Y 147 DE LA LEY ORGÁNICA MUNICIPAL DEL ESTADO DE QUERÉTARO, Y

Plaza de la Constitución #20, Col. Centro, C.P. 76850
Amealco de Bonfil, Qro. Tel. (448) 278 01 01
www.amealco.gob.mx

CONSIDERANDO

1. Que, de conformidad en el artículo 115, fracción II, párrafo segundo, de la Constitución Política de los Estados Unidos Mexicanos, los Ayuntamientos tienen la facultad para aprobar los bandos de policía y gobierno, los reglamentos, circulares y disposiciones administrativas de observancia general dentro de sus respectivas jurisdicciones, asegurando la participación ciudadana y vecinal.

2. Que, nuestro campo amealcense requiere de más atención y apoyo, por lo que la presente administración en pro de mejorar las condiciones de siembra, presenta el proyecto denominado Programa "Emergente de Semillas de Avena" del fondo de Participaciones 2024, mismo que tiene como objetivo apoyar con 750 sacos de semilla de avena marca "Chihuahua", para resembrar, apoyando a los productores de las diferentes comunidades que debido a la prolongada sequía y el retraso del periodo de lluvias perdieron sus cosechas en la modalidad de riego y temporal, y estén interesados en sembrar para forraje. .

3. Que, con relación a lo anterior, la Directora de Desarrollo Agropecuario y Medioambiental, a través del memorándum N°. DDAM/D/117/2024, solicitó al Secretario del Ayuntamiento considerar en la Sesión de Cabildo inmediata, la Aprobación de Convocatoria y Reglas de Operación del "Programa Emergente de Semillas de Avena" del fondo de Participaciones 2024; para quedar conforme al anexo que en su momento formará parte de la respectiva acta;

4. Que, derivado de lo anterior, y de las mesas de trabajo realizadas los días 29 de junio y 01 de julio del año en curso, ante las Comisiones Permanentes de Dictámen de: Desarrollo Agropecuario, Rural, Económico Y Social, así como la de Hacienda, Patrimonio y Cuenta Pública y demás integrantes del Pleno del Ayuntamiento, se presentó la propuesta señalada en el considerando anterior; dictaminando su aprobación en ambos casos a efecto de llevarlo como punto de acuerdo a la siguiente Sesión de Cabildo.

Por lo anteriormente expuesto, fundado y motivado se pone a consideración y aprobación a este Ayuntamiento de Amealco de Bonfil el siguiente:

ACUERDO

PRIMERO. Se autorizan la Convocatoria y Reglas de Operación del Programa "Emergente de Semillas de Avena" del fondo de Participaciones 2024;

Plaza de la Constitución #20, Col. Centro, C.P. 76850
Amealco de Bonfil, Qro. Tel. (448) 278 01 01
www.amealco.gob.mx

SEGUNDO. Se instruye a la titular de la Dirección de Desarrollo Agropecuario y Medioambiental, para que, en coordinación con las autoridades competentes, realice los trámites y gestiones necesarias que deriven de la aprobación de las Reglas de Operación del Proyecto denominado "Semillas de Avena", como son gestión y aplicación.

T R A N S I T O R I O S

PRIMERO. El presente Acuerdo entrará en vigor al día siguiente de su publicación.

SEGUNDO. Publíquese el presente Acuerdo por una sola ocasión en la Gaceta Oficial del Gobierno Municipal de Amealco de Bonfil, Querétaro.

TERCERO. Se instruye al Secretario del Ayuntamiento remitir copia certificada del presente acuerdo a la Directora de Finanzas, Directora de Desarrollo Agropecuario y Medioambiental, Director de Administración, y a la titular del Órgano Interno de Control para conocimiento y cumplimiento.

En uso de la voz Gustavo Efraín Mendoza Navarrete, Secretario del Ayuntamiento, pregunta a los presentes si existe observación al acuerdo propuesto, y al no haber observación alguna se somete a votación económica, siendo aprobado por **unanimidad** con diez votos a favor.

DÉCIMO TERCERO PUNTO DEL ORDEN DEL DÍA: ---------- ASUNTOS GENERALES. ----------

En uso de la voz el Secretario del Ayuntamiento del Municipio de Amealco de Bonfil, Qro., pregunta a los miembros del Ayuntamiento si alguien tiene algún otro asunto que tratar lo manifieste levantando la mano, y al no haber propuesta alguna se pasa al siguiente punto. -----

DÉCIMO CUARTO PUNTO DEL ORDEN DEL DÍA: ---------- CLAUSURA DE LA SESIÓN; ----------

Al haberse desahogado la totalidad de los puntos del orden del día y al no existir más asuntos que tratar y en uso de la voz el Presidente Municipal René Mejía Montoya, declara formalmente clausurada la **Sesión Ordinaria,** siendo las **siete horas con treinta y dos minutos** del mismo día de su inicio, pidiendo al Secretario del Ayuntamiento levante la presente para constancia, firmando al calce y al margen los que en ella intervinieron y así quisieron hacerlo. ----------

----------Doy Fe. - Gustavo Efraín Mendoza Navarrete, Secretario del Ayuntamiento. ----------

RENÉ MEJÍA MONTOYA
PRESIDENTE MUNICIPAL CONSTITUCIONAL

Plaza de la Constitución #20, Col. Centro, C.P. 76850
Amealco de Bonfil, Qro. Tel. (448) 278 01 01
www.amealco.gob.mx

AMEALCO
PUEBLO MÁGICO

SÍNDICO MUNICIPAL PAULINA VENTURA NICOLÁS

SÍNDICO MUNICIPAL DAVID MENDOZA GONZÁLEZ

REGIDORA IRAÍS HERNÁNDEZ FUERTES

REGIDORA MARA OBREGÓN ÁLVAREZ

REGIDOR ESTEBAN MONTOYA QUINTANA

REGIDORA LUCÍA PASCUAL GREGORIO

REGIDOR URIEL ENRIQUE CÁZARES SÁNCHEZ

REGIDORA MA. DEL CARMEN GÍL BERNABÉ

REGIDORA JOSEFINA MARTÍNEZ PASCUAL

GUSTAVO EFRAÍN MENDOZA NAVARRETE
SECRETARIO DEL AYUNTAMIENTO

Plaza de la Constitución #20, Col. Centro, C.P. 76850
Amealco de Bonfil, Qro. Tel. (448) 278 01 01
www.amealco.gob.mx

AMEALCO
PUEBLO MÁGICO

MUNICIPIO DE AMEALCO DE BONFIL, QRO.
MATRIZ DE INDICADORES DE RESULTADOS 2024

	OBJETIVOS	INDICADORES	MEDIOS DE VERIFICACIÓN	SUPUESTOS
FIN	implementación del SSS (SISTEMA DE SEGUIMIENTO A SOLICITUDES) • Oficinas • En giras del Presidente	Sistema informático de indicadores gráficos	Autoevaluación por dirección	Servicios municipales: una lampara que se reporta y se atiende dicho reporte
PROPÓSITO	Dar puntual seguimiento a las solicitudes	Mediante una base de datos interconectada	Revisión periódica de las áreas involucradas	En reunión de revisión se daría a conocer el cruce de información
COMPONENTES	Sistema informático	Estadística grafica	Auto revisión periódica	
	Talón de recibos con folio (Lic. Abedrop)	Vaciado de datos	Revisión física cotejada	
ACTIVIDADES	Reuniones multidisciplinarias	Minutas de reunión		
	Implementación de estretegias integrales	Minutas de reunión		

	OBJETIVOS	INDICADORES	MEDIOS DE VERIFICACIÓN	SUPUESTOS
FIN	**Brindar una experiencia agradable y orientar a los ciudadanos**	Encuestas de salida	Autoevaluación	Una persona solicita información para obtener un programa social
PROPÓSITO	Atención de manera eficaz y eficiente a la ciudadanía	Verificación por personas externas	Revisión periódica de las áreas involucradas	En reunión de revisión se daría a conocer el cruce de información
COMPONENTES	Llamadas efectivas entre atención personalizada y las Direcciones	Encuestas por entes externos		
ACTIVIDADES	Implementación de estrategias			

	OBJETIVOS	INDICADORES	MEDIOS DE VERIFICACIÓN	SUPUESTOS
FIN	EJECUCIÓN DE EVENTOS DE CALIDAD	RESULTADOS DE ENCUESTAS POR DIRECCIONES	AUTOEVALUACIÓN	REALIZACIÓN DE GIRAS EXITOSAS
PROPÓSITO	LOGRAR OBJETIVOS ESPECÍFICOS DE CADA EVENTO EN EL ÁMBITO LOGÍSTICO		FUE (FORMATO UNICO DE EVENTOS	
COMPONENTES	TÉCNICOS EN OPTIMO ESTADO	CHEKLITS Y PLANIFICADOR POR EVENTO		
ACTIVIDADES	REHABILITACIÓN DE MOBILIARIO			

	OBJETIVOS	INDICADORES	MEDIOS DE VERIFICACIÓN
FIN	COMUNICAR DE MANERA ASERTIVA LOS TRABAJOS DE LA ADMINISTRACIÓN	PARAMETRÍA EN REDES SOCIALES	SONDEO FÍSICO
PROPÓSITO	TENER UNA RETROALIMENTACIÓN EFECTIVA ENTRE LA COORDINACIÓN Y LAS DIRECCIONES	BASE DE DATOS	AUTOEVALUACIÓN
COMPONENTES	FUD (FORMATO ÚNICO DE DISEÑO)	ESTADÍSTICAS GRAFICAS	REVISIÓN BIMESTRAL CON GRUPO COLEGIADO INTEGRAL
ACTIVIDADES	BRINDAR LOS ELEMENTOS GRÁFICOS PARA EL ADECUADO FUNCIONAMIENTO DE TODAS LAS DIRECCIONES	RECAUDAR LA INFORMACIÓN Y CRUZARLA	

	OBJETIVOS	INDICADORES	MEDIOS DE VERIFICACIÓN	SUPUESTOS
FIN	implementación del SSS (SISTEMA DE SEGUIMIENTO A SOLICITUDES) • Oficinas • En giras del Presidente	Sistema informático de indicadores gráficos	Autoevaluación por dirección	Servicios municipales: una lampara que se reporta y se atiende dicho reporte
PROPÓSITO	Dar puntual seguimiento a las solicitudes	Mediante una base de datos interconectada	Revisión periódica de las áreas involucradas	En reunión de revisión se daría a conocer el cruce de información
COMPONENTES	Sistema informático	Estadística grafica	Auto revisión periódica	
	Talón de recibos con folio (Lic. Abedrop)	Vaciado de datos	Revisión física cotejada	
ACTIVIDADES	Reuniones multidisciplinarias	Minutas de reunión		
	Implementación de estretegias integrales	Minutas de reunión		

	OBJETIVOS	INDICADORES	MEDIOS DE VERIFICACIÓN	SUPUESTOS
FIN	**Brindar una experiencia agradable y orientar a los ciudadanos**	Encuestas de salida	Autoevaluación	Una persona solicita información para obtener un programa social
PROPÓSITO	Atención de manera eficaz y eficiente a la ciudadanía	Verificación por personas externas	Revisión periódica de las áreas involucradas	En reunión de revisión se daría a conocer el cruce de información
COMPONENTES	Llamadas efectivas entre atención personalizada y las Direcciones	Encuestas por entes externos		
ACTIVIDADES	Implementación de estrategias			

	OBJETIVOS	INDICADORES	MEDIOS DE VERIFICACIÓN	SUPUESTOS
FIN	EJECUCIÓN DE EVENTOS DE CALIDAD	RESULTADOS DE ENCUESTAS POR DIRECCIONES	AUTOEVALUACIÓN	REALIZACIÓN DE GIRAS EXITOSAS
PROPÓSITO	LOGRAR OBJETIVOS ESPECÍFICOS DE CADA EVENTO EN EL ÁMBITO LOGÍSTICO		FUE (FORMATO UNICO DE EVENTOS	
COMPONENTES	TÉCNICOS EN OPTIMO ESTADO	CHEKLITS Y PLANIFICADOR POR EVENTO		
ACTIVIDADES	REHABILITACIÓN DE MOBILIARIO			

	OBJETIVOS	INDICADORES	MEDIOS DE VERIFICACIÓN
FIN	COMUNICAR DE MANERA ASERTIVA LOS TRABAJOS DE LA ADMINISTRACIÓN	PARAMETRÍA EN REDES SOCIALES	SONDEO FÍSICO
PROPÓSITO	TENER UNA RETROALIMENTACIÓN EFECTIVA ENTRE LA COORDINACIÓN Y LAS DIRECCIONES	BASE DE DATOS	AUTOEVALUACIÓN
COMPONENTES	FUD (FORMATO ÚNICO DE DISEÑO)	ESTADÍSTICAS GRAFICAS	REVISIÓN BIMESTRAL CON GRUPO COLEGIADO INTEGRAL
ACTIVIDADES	BRINDAR LOS ELEMENTOS GRÁFICOS PARA EL ADECUADO FUNCIONAMIENTO DE TODAS LAS DIRECCIONES	RECAUDAR LA INFORMACIÓN Y CRUZARLA	

MATRIZ DE INDICADORES

Programa 1 : Aseo Público en el Municipio

NOMBRE	RESUMEN NARRATIVO	INDICADORES	MEDIOS DE VERIFICACIÓN	SUPUESTOS
Fin	Cumplir de manera eficiente las obligaciones Constitucionales del Municipio en lo que respecta a los Servicios Públicos Municipales, dando un servicio lleno de calidez humana y entendimiento social.	Censo de población y comunidades en el Municipio	INEGI	Población del Municipio con el beneficio de servicios públicos que se brindan
Propósito	Cumplir al 100% las necesidades de la población Amealcense en lo que respecta al servicio de limpia y recolección, traslado, tratamiento y disposición final de residuos sólidos urbanos.	Total, de comunidades en el municipio. Porcentaje de cobertura del servicio de recolección	Relación de comunidades en el Municipio, cobertura rutas de recolección en servicio	Población con servicio de aseo publico
Componentes	-Sensibilizar a la población para crear una conciencia de la importancia que significa la separación de los RSU y con ello entre otras cosas disminuir la cantidad de residuos que llegan al Relleno Sanitario (35 Toneladas diarias) y que la gran cantidad de productos reciclable quedan confinados. -Crear conciencia de la importancia de la separación de los residuos sólidos urbanos. -Ampliar el parque vehicular de los camiones recolectores, así como los contenedores. -Dignificación del Relleno Sanitario -Mejorar la imagen de los vehículos recolectores	Total, de comunidades en el municipio. Porcentaje de cobertura del servicio de recolección	Relación de comunidades en el Municipio, cobertura rutas de recolección en servicio	Población con servicio y porcentaje con conciencia de separación de RSU
Actividades	1. Juntas con servicio de limpia 2. Recolección de residuos sólidos urbanos 3. Entrega de material (Escobas, recogedores guantes, etc). 4. Chequeo de calles diario 5. Revisión del trabajó en calles del Municipio 6. Se hace limpieza en calles concorde a las necesidades que estas lo requieran y conforme a solicitudes y calendario oficial. 7. Compactación y recubrimiento de RSU 8. Limpieza de relleno Sanitario 9. Bombeo de lixiviados 10. Contrato de comodato para aprovechamiento de residuos inorgánicos 11. Capacitación de personal para separación de RSU	Porcentaje de población atendida y cobertura de rutas	Relación de comunidades en el Municipio, cobertura rutas de recolección en servicio	Proporcionar el servicio de Limpia de manera más eficiente

Programa 2 : Servicio de Rastro en el Municipio

NOMBRE	RESUMEN NARRATIVO	INDICADORES	MEDIOS DE VERIFICACIÓN	SUPUESTOS
Fin	Cumplir de manera eficiente las obligaciones Constitucionales del Municipio en lo que respecta a los Servicios Públicos Municipales, dando un servicio lleno de calidez humana y entendimiento social.	Censo de población y comunidades en el Municipio	INEGI	Población del Municipio con el beneficio de servicios públicos que se brindan
Propósito	Cumplir al 100% la demanda de sacrificio de ganado (bovinos, porcinos y ovinos) a la ciudadanía amealcense.	Total, de tablajeros y población y demanda de sacrificio	Padrón tablajeros Municipio y registro de sacrificio de ganado	Requerimiento de sacrificio de ganado
Componentes	*Realizar el sacrificio de ganado, en función de su arribo al rastro siempre y cuando cumplan con los requisitos impuestos en el Municipio, (Pago de derechos, acreditación de la pertenencia del ganado, asistir en el horario de servicio 16:00 a 20:00 hrs). Así mismo con todas las leyes y reglamentos que lo rigen. *Capacitar continuamente al personal del Rastro Municipal.	Total, de tablajeros y población y demanda de sacrificio	Padrón tablajeros Municipio y registro de sacrificio de ganado	Proporcionar servicio de sacrificio de ganado
Actividades	1) Se lleva a cabo trabajo de limpieza general diariamente acabando labores de sacrificio. 2) Se llevan a cabo trabajo de mantenimiento general cada dos meses 3) Se lleva a cabo reuniones con el personal que hay labora cada fin de mes. 4) Se lleva a cabo recepción de ganado de lunes a sábado en un horario de 16:00 hrs. A 20:00 hrs. 5) Se hace entrega mensual de un reporte de sacrificio a INEGI, SAGARPA, Gobierno del Estado. 6) Se lleva a cabo sacrificio de ganado en un horario de 03:00 hrs, hasta finalizar diariamente. 7) Capacitación VS riesgos	Total, de tablajeros y población y demanda de sacrificio	Padrón tablajeros Municipio y registro de sacrificio de ganado	Facilitar el sacrificio de ganado a los Tablajeros y población del Municipio

Programa 3 : Parques y Jardines

NOMBRE	RESUMEN NARRATIVO	INDICADORES	MEDIOS DE VERIFICACIÓN	SUPUESTOS
Fin	Cumplir de manera eficiente las obligaciones Constitucionales del Municipio en lo que respecta a los Servicios Públicos Municipales, dando un servicio lleno de calidez humana y entendimiento social.	Censo de población y comunidades en el Municipio	INEGI	Población del Municipio con el beneficio de servicios públicos que se brindan
Propósito	Mantener en óptimas condiciones los parques y jardines del Municipio para garantizar los espacios de sano esparcimiento familiar de los amealcenses.	Total, de comunidades en el municipio. Porcentaje de cobertura del servicio de recolección	Relación de comunidades en el Municipio, cobertura rutas de recolección en servicio	Mantenimiento Parques y Jardines de municipio
Componentes	*Dar mantenimiento correctivo y preventivo en el los parques y jardines que están a cargo del Municipio de manera lógica y eficiente para que se aprovechen al máximo estos espacios recreativo	Total, de Parques y jardines en el municipio.	*Reportes registrados de solicitud de trabajos *Cantidad de parques y jardines a cargo del Municipio	Embellecimiento de parques y jardines
Actividades	1) Se llevan a cabo trabajos de mantenimiento en todas las instancias dentro de la primera semana de cada mes. 2) Se hace junta con el personal para búsqueda de mejora y llevar material que se ocupe para el mismo. 3) Se llevan a cabo trabajos de mantenimiento cada que se requiera su uso mediante solicitud atendida. 4) Se realizará trabajo de barrido manual en todos los inmuebles.	Porcentaje de población atendida y cobertura de rutas	Relación de comunidades en el Municipio, cobertura rutas de recolección en servicio	Facilita el mantenimiento de parques y jardines

Programa 4 : Servicio de Panteón en el Municipio

NOMBRE	RESUMEN NARRATIVO	INDICADORES	MEDIOS DE VERIFICACIÓN	SUPUESTOS
Fin	Cumplir de manera eficiente las obligaciones Constitucionales del Municipio en lo que respecta a los Servicios Públicos Municipales, dando un servicio lleno de calidez humana y entendimiento social.	Censo de población y comunidades en el Municipio	INEGI	Población del Municipio con el beneficio de servicios públicos que se brindan
Propósito	Garantizar que las instalaciones del Panteón Municipal no propicien enfermedades a la población amealcense.	Total, de población y panteones en el municipio.	Relación de panteones en el Municipio, cobertura mantenimiento	Panteones en condiciones de uso
Componentes	*Ejecutar acciones de saneamiento para evitar que el actual panteón presente malas condiciones que puedan generar enfermedades en el ser Humano.	Total, de población y panteones en el municipio.	Relación de panteones en el Municipio, cobertura mantenimiento	Panteón en buenas condiciones
Actividades	1. Limpieza general del panteón 2. Poda de pasto 3. Rehabilitación de pintura 4. Aplicación de mata hierva	Total, de población y panteones en el municipio.	Relación de panteones en el Municipio, cobertura mantenimiento	Servicio de manera de marea correcta y eficiente

Programa 5 : Imagen Urbana en el Municipio

NOMBRE	RESUMEN NARRATIVO	INDICADORES	MEDIOS DE VERIFICACIÓN	SUPUESTOS
Fin	Cumplir de manera eficiente las obligaciones Constitucionales del Municipio en lo que respecta a los Servicios Públicos Municipales, dando un servicio lleno de calidez humana y entendimiento social.	Censo de población y comunidades en el Municipio	INEGI	Población del Municipio con el beneficio de servicios públicos que se brindan
Propósito	Cumplir de manera eficaz y oportuna con el servicio de imagen urbana en el ámbito de competencia de los Servicios Públicos.	Total, de población y espacios públicos que requieren el servicio en el municipio.	Relación de solicitudes en el Municipio, cobertura mantenimiento	Espacios públicos con buena imagen
Componentes	Proporcionar el servicio de imagen urbana en el municipio, realizando trabajos como: *destape de drenaje *reparación de aperturas para conexión de drenaje *derribo y poda de árboles *recolección de escombro *limpieza de fosas sépticas en las instituciones públicas como escuela y de manera particular a la población del Municipio.	Total, de población y espacios públicos que requieren el servicio en el municipio.	Relación de solicitudes en el Municipio, cobertura mantenimiento	Prevención de contaminación y enfermedades de salud

Programa 6 : Servicio de manteamiento general o en el Municipio

NOMBRE	RESUMEN NARRATIVO	INDICADORES	MEDIOS DE VERIFICACIÓN	SUPUESTOS
Fin	Cumplir de manera eficiente las obligaciones Constitucionales del Municipio en lo que respecta a los Servicios Públicos Municipales, dando un servicio lleno de calidez humana y entendimiento social.	Censo de población y comunidades en el Municipio	INEGI	Población del Municipio con el beneficio de servicios públicos que se brindan
Propósito	Cumplir al 100% las necesidades de la población Amealcense en lo que respecta al servicio de mantenimiento en general	Total, de población y espacios o instituciones públicas que requieren el servicio en el municipio.	Relación de solicitudes en el Municipio, cobertura mantenimiento	Mantenimiento en espacios e instituciones públicas
Componentes	*realizar todo lo conducente los servicios de mantenimiento en general en el municipio, realizando trabajos como: *reparación de aperturas para conexión de drenaje *tapado de tomas de agua potable *colocación de tapas de registros *apoyo con pintores, carpinteros y albañiles, en espacios públicos y escuelas *bacheos en carreteras y calles *Servicio de plomería en espacios o instituciones publicas	Total, de población y espacios o instituciones públicas que requieren el servicio en el municipio.	Relación de solicitudes en el Municipio, cobertura mantenimiento	Habilitación para uso de espacios e instituciones públicas de manera eficiente
Actividades	Brindar el servicio de mantenimiento en general a la población que lo requiera mediante las solicitudes o reportes recibidos en la Dirección. Bacheo en caminos y calles (empedrado con tepetate, empedrado con cemento, adoquín, asfalto y tepetate).	Total, de población y espacios o instituciones públicas que requieren el servicio en el municipio.	Relación de solicitudes en el Municipio, cobertura mantenimiento	Facilita el uso de espacios e instituciones publicas

Programa 7 : Alumbrado Publico en el Municipio

NOMBRE	RESUMEN NARRATIVO	INDICADORES	MEDIOS DE VERIFICACIÓN	SUPUESTOS
Fin	Cumplir de manera eficiente las obligaciones Constitucionales del Municipio en lo que respecta a los Servicios Públicos Municipales, dando un servicio lleno de calidez humana y entendimiento social.	Censo de población y comunidades en el Municipio	INEGI	Población del Municipio con el beneficio de servicios públicos que se brindan
Propósito	Mantener en óptimas condiciones el Alumbrado público en el Municipio y sus localidades, para brindar buen servicio y seguridad de la ciudadanía Amealcense.	Total, de población y censo de alumbrado público en el municipio.	Relación de solicitudes, reportes en el Municipio, cobertura mantenimiento	Alumbrado público en el Municipio
Componentes	*Solicitar el sistema de medición en todos los circuitos. *Cambiar los circuitos de alumbrado público sobre tecnología LED *Capacitación al personal o alumbrado público sobre la tecnología LED *Ampliación de alumbrado público en donde se requiera (Previa factibilidad)	Total, de población y censo de alumbrado público en el municipio.	Relación de solicitudes, reportes en el Municipio, cobertura mantenimiento	Habilitación de alumbrado público en el Municipio
Actividades	1. Se abatirá la reparación de luminarias de alumbrado público en cabecera y en comunidades, acorde a reportes y solicitudes que lo requieran. 2. Se realizará reparación de luminarias en revisión nocturna. 3. Revisión de facturación de servicios de luminarias cada mes. 4. Mantenimiento eléctrico en dependencias concorde a las necesidades que estas lo requieran y conforme a solicitudes. 5. Atención a proyectos especiales como fiestas patronales,	Total, de población y censo de alumbrado público en el municipio.	Relación de solicitudes, reportes en el Municipio, cobertura mantenimiento	Facilita el servicio de alumbrado público para la población

MUNICIPIO DE AMEALCO DE BONFIL, QRO.
MATRIZ DE INDICADORES DE RESULTADOS 2024

	OBJETIVOS	INDICADORES	MEDIOS DE VERIFICACIÓN	SUPUESTOS
FIN	La practica del deporte conserva positivamente la salud de las personas	Aumenta la coordinación y el entrenamiento de los reflejos	Participación en etapas municipales, olimpiadas estatales y nacionales	Municipio y estado colaboran para promover, impulsar y difundir las actividades deportivas
PROPÓSITO	• Hacer mas activación física • Alimentación saludable • Practicar disciplinas deportivas	10% de la población de Amealco realiza actividad física deportiva	• Clubes deportivos • Ligas municipales Academias • Deporte popular	• Difusión en redes sociales • Trípticos • Convocatorias
COMPONENTES	Fuerza	Fortalecimiento	Sensores de fuerza	Lagartijas, abdominales, sentadillas, etc.
	Resistencia	Aeróbica y anaeróbica	Multímetro analógico, multímetro digital	Escaladora, bicicleta, pesas, ligas, etc.
	Flexibilidad	Estiramiento	Test de nivel de flexibilidad	Estiramientos estáticos y contralados, etc.
ACTIVIDADES	Escuela del deporte	Cedula de inscripción	Convocatorias	Convocatorias abiertas a toda la población
	Academias	Disciplinas activas	Categorías	Convocatorias abiertas a toda la población
	Deporte popular	Total de ligas	Libre	Convocatorias abiertas a toda la población

	OBJETIVOS	INDICADORES	MEDIOS DE VERIFICACIÓN	SUPUESTOS
FIN	Contribuir al desarrollo humano del personal de la administración e incrementar la satisfacción general de los habitantes de Amealco de Bonfil en cuanto a al atención y función pública	Porcentaje de quejas ante OIC	Niveles de aceptación de acuerdo a mediciones externas (RUBRUM)	La administración municipal eleva su nivel de aprobación gracias al compromiso y profesionalización de sus colaboradores
PROPÓSITO	Brindar herramientas de profesionalización y desarrollo personal que resulten en un equipo comprometido con el proyecto municipal.	Porcentaje de la plantilla del personal capacitada con respecto al DNC	Registros de asistencia y evidencias	Los integrantes de la administración participan en las capacitaciones. Los líderes de área motivan.
COMPONENTES	Programa de capacitación fundamentado en el diagnóstico	Capacitaciones, cursos, talleres, encuentros, conferencias realizadas	Registros de asistencia y evidencias	Los participantes en las actividades son los indicados de acuerdo a las necesidades reales.
	Atención a la satisfacción personal	Diagnóstico de clima laboral	Porcentaje de elevación de la satisfacción laboral	
	Reducción de pasos, requisitos y tiempos de respuesta	Pasos, requisitos y tiempos disminuidos	Medición de CONAMER	Las direcciones participan activamente en la simplificación de trámites
ACTIVIDADES	Sensibilización y concientización	Participantes de actividades de sensibilización	Registros de asistencia y evidencias	Se cuenta con los recursos y los aliados necesarios para solventar/realizar las actividades necesarias.
	Capacitación y Profesionalización	Asistentes a capacitaciones, talleres, conferencias	Registros de asistencia y evidencias	
	Implementación e innovación en programas	Programas implementados y trámites simplificados.	Certificaciones y plataforma digital	Los funcionarios públicos colaboran en la simplificación de trámites.

MUNICIPIO DE AMEALCO DE BONFIL, QRO.
MATRIZ DE INDICADORES DE RESULTADOS 2024

	OBJETIVOS	INDICADORES	MEDIOS DE VERIFICACIÓN	SUPUESTOS
FIN	Contribuir a la mejora continua de la calidad de vida de los habitantes del municipio de Amealco de Bonfil a trabes del desarrollo social siempre en búsqueda del progreso y la felicidad.	• Plan municipal de desarrollo • Plan estatal de desarrollo • Censo INEGI • Encuesta nacional de pobreza (CONEVAL)	• Numero de familias beneficiadas en cada programa • Encuestas de satisfacción	• Las familias de Amealco participan en los programas que la dirección ofrece • los programas que la dirección ofrece contribuyen a la mejora de la calidad de vida de las familias del municipio.
PROPÓSITO	Aumentar el autoestima y empoderamiento de la mujer amealcense	Fortalecer el empoderamiento de las mujeres amealcences	Registro de las mujeres capacitadas	Las mujeres tienen una alta autoestima por tal motivo fortalecen su empoderamiento
COMPONENTES	Talleres y capacitación de empoderamiento y autoestima	• Mujeres autoempleadas • Mujeres preparadas para evitar la violencia	Registro de mujeres que sufren tipo de violencia	• Prevención de la violencia en las mujeres. • Las mujeres contribuyen a

	OBJETIVOS	INDICADORES	MEDIOS DE VERIFICACIÓN	SUPUESTOS
FIN	Contribuir a la mejora continua de la calidad de vida de los habitantes del municipio de Amealco de Bonfil a trabes del desarrollo social siempre en búsqueda del progreso y la felicidad.	• Plan municipal de desarrollo • Plan estatal de desarrollo • Censo INEGI • Encuesta nacional de pobreza (CONEVAL)	• Numero de familias beneficiadas en cada programa • Encuestas de satisfacción	• Las familias de Amealco participan en los programas que la dirección ofrece • los programas que la dirección ofrece contribuyen a la mejora de la calidad de vida de las familias del municipio.
PROPÓSITO	Realizar actividades culturales con mayor impulso dentro del Municipio	Lograr aumentar inscripciones, obtener mayor impacto en la población.	Por medio de listas de asistencia e inscripciones.	Que no logremos obtener asistencia a los cursos y talleres programados.
COMPONENTES	Lograr que la población se beneficie de	Asistencia a los distintos talleres	Realizar encuestas foliadas para conocer opiniones de la	Que no se obtenga el resultado deseado con respecto a la

MUNICIPIO DE AMEALCO DE BONFIL, QRO.
MATRIZ DE INDICADORES DE RESULTADOS 2024

EJE 1: AMEALCO CON JUSTICIA SOCIAL

Programa: Construyendo, tu Felicidad

Planeación participativa entre sociedad, organizaciones y gobierno para la elaboración de los programas mejoramiento de vivienda, y garantizar la aplicación de los recursos en las localidades de mayor rezago, con viviendas de calidad y socialmente factibles

Construyendo, tu Felicidad	RESUMEN NARRATIVO	INDICADOR DE DESEMPEÑO	MEDIOS DE VERIFICACIÓN	SUPUESTOS
FIN (IMPACTO)	CONTRIBUIR AL ABATIMIENTO DEL REZAGO SOCIA EN CARENCIA DE ESPACIOS Y CALIDAD DE VIVIENDAS DE LAS FAMILIAS DEL MUNICIPIO DE AMEALCO DE BONFIL, EJECUTANDO PROGRAMAS DE APOYO A LA VIVIENDA EN LOCALIDADES DEL MUNICIPIO DE AMEALCO	PORCENTAJE DE LOCALIDADES ATENDIDAS CON APOYO DE VIVIENDA	ACTAS DE ENTREGA - RECEPCION, FOTOGRAFIAS, AUDITORIAS Y PUBLICACIONES	LA FEDERACION ASIGNA RECURSOS SUFICIENTES PARA LA EJECUCION DE PROGRAMAS DE APOYO A LA VIVIENDA EN LAS LOCALIDADES DEL MUNICIPIO DE AMELCO
PROPÓSITO (RESULTADOS)	LAS LOCALIDADES DEL MUNICIPIO CUENTAN CON OBRAS EJECUTADAS DE MEJORAMIENTO DE VIVIENDA.	PORCENTAJE DE LOCALIDADES DEL MUNICIPIO QUE CUENTAN OBRAS EJECUTADAS DE MEJORAMIENTO DE VIVIENDA	FOTOGRAFIAS, REPORTES Y ACTAS DE ENTREGA - RECEPCION	LA SOCIEDAD Y GRUPOS ORGANIZADOS DE AMEALCO SE INTERESAN EN PARTICIPAR EN LOS PROCESOS DE LA OBRA, Y EN EL PROCESO DE INTEGRACION DE BENEFICIARIOS
COMPONENTE 1 (PRODUCTOS Y SERVICIOS)	OBRAS DE MEJORAMIENTO DE VIVIENDA CONSTRUIDAS	PORCENTAJE DE OBRAS DE MEJORAMIENTO DE VIVIENDA CONSTRUIDAS EN EL MUNICIPIO DE AMEALCO DE BONFIL	ACTAS DE ENTREGA - RECEPCION, AUDITORIAS, PUBLICACIONES, FOTOGRAFIAS	1 LA SOCIEDAD Y GRUPOS ORGANIZADOS DE AMEALCO DE BONFIL SE INTERESAN EN PARTICIPAR ACTIVAMENTE Y CON HONESTIDAD EN LOS PROCESOS PARA LA INTEGRACION DE BENEFICIARIOS Y EN LOS DE LA OBRA PUBLICA MUNICIPAL, 2 LAS CONDICIONES AMBIENTALES SON FAVORABLES PARA LA APLICACION Y EJECUCION DE LOS PROGRAMAS.

EJE 1: AMEALCO CON JUSTICIA SOCIAL

Programa: Construyendo, tu Felicidad

Planeación participativa entre sociedad, organizaciones y gobierno para la elaboración de los programas mejoramiento de vivienda, y garantizar la aplicación de los recursos en las localidades de mayor rezago, con viviendas de calidad y socialmente factibles

Construyendo, tu Felicidad	RESUMEN NARRATIVO	INDICADOR DE DESEMPEÑO	MEDIOS DE VERIFICACIÓN	SUPUESTOS
ACTIVIDADES 1.1 (PROCESOS)	EJECUCIÓN DE APOYOS DE CUARTO PARA DORMITORIO	PORCENTAJE DE APOYOS DE CUARTO DORMITORIO EJECUTADAS	ACTAS DE ENTREGA - RECEPCION, AUDITORIAS, PUBLICACIONES, FOTOGRAFIAS	1 LA SOCIEDAD Y GRUPOS ORGANIZADOS DE AMEALCO DE BONFIL SE INTERESAN EN PARTICIPAR ACTIVAMENTE Y CON HONESTIDAD EN LOS PROCESOS PARA LA INTEGRACION DE BENEFICIARIOS Y EN LOS DE LA OBRA PUBLICA MUNICIPAL, 2 LAS CONDICIONES AMBIENTALES SON FAVORABLES PARA LA APLICACION Y EJECUCION DE LOS PROGRAMAS.
ACTIVIDADES 1.2 (PROCESOS)	EJECUCIÓN DE APOYOS DE CUARTO PARA COCINA	PORCENTAJE DE APOYOS DE CUARTO PARA COCINA EJECUTADAS	ACTAS DE ENTREGA - RECEPCION, AUDITORIAS, PUBLICACIONES, FOTOGRAFIAS	1 LA SOCIEDAD Y GRUPOS ORGANIZADOS DE AMEALCO DE BONFIL SE INTERESAN EN PARTICIPAR ACTIVAMENTE Y CON HONESTIDAD EN LOS PROCESOS PARA LA INTEGRACION DE BENEFICIARIOS Y EN LOS DE LA OBRA PUBLICA MUNICIPAL, 2 LAS CONDICIONES AMBIENTALES SON FAVORABLES PARA LA APLICACION Y EJECUCION DE LOS PROGRAMAS.
ACTIVIDADES 1.3 (PROCESOS)	EJECUCIÓN DE APOYOS DE TECHOS FIRMES LOSA DE CONCRETO	PORCENTAJE DE APOYOS DE TECHO FIRME LOSA DE CONCRETO EJECUTADAS	ACTAS DE ENTREGA - RECEPCION, AUDITORIAS, PUBLICACIONES, FOTOGRAFIAS	1 LA SOCIEDAD Y GRUPOS ORGANIZADOS DE AMEALCO DE BONFIL SE INTERESAN EN PARTICIPAR ACTIVAMENTE Y CON HONESTIDAD EN LOS PROCESOS PARA LA INTEGRACION DE BENEFICIARIOS Y EN LOS DE LA OBRA PUBLICA MUNICIPAL, 2 LAS CONDICIONES AMBIENTALES SON FAVORABLES PARA LA APLICACION Y EJECUCION DE LOS PROGRAMAS.
ACTIVIDADES 1.4 (PROCESOS)	EJECUCIÓN DE APOYOS DE TECHOS FIRMES LAMINAS	PORCENTAJE DE APOYOS DE TECHO FIRME LAMINAS EJECUTADAS	ACTAS DE ENTREGA - RECEPCION, AUDITORIAS, PUBLICACIONES, FOTOGRAFIAS	1 LA SOCIEDAD Y GRUPOS ORGANIZADOS DE AMEALCO DE BONFIL SE INTERESAN EN PARTICIPAR ACTIVAMENTE Y CON HONESTIDAD EN LOS PROCESOS PARA LA INTEGRACION DE BENEFICIARIOS Y EN LOS DE LA OBRA PUBLICA MUNICIPAL, 2 LAS CONDICIONES AMBIENTALES SON FAVORABLES PARA LA APLICACION Y EJECUCION DE LOS PROGRAMAS.

MUNICIPIO DE AMEALCO DE BONFIL, QRO.
MATRIZ DE INDICADORES DE RESULTADOS 2024

EJE 1:	AMEALCO CON JUSTICIA SOCIAL
Programa:	Construyendo, tu Felicidad
	Planeación participativa entre sociedad, organizaciones y gobierno para la elaboración de los programas mejoramiento de vivienda, y garantizar la aplicación de los recursos en las localidades de mayor rezago, con viviendas de calidad y socialmente factibles

Construyendo, tu Felicidad	RESUMEN NARRATIVO	INDICADOR DE DESEMPEÑO	MEDIOS DE VERIFICACIÓN	SUPUESTOS
ACTIVIDADES 1.5 (PROCESOS)	EJECUCIÓN DE APOYOS DE EQUIPAMIETO DE VIVIENDA CALENTADOR SOLAR	PORCENTAJE DE APOYOS DE EQUIPAMIENTO DE VIVIENDA CALENTADOR SOLAR EJECUTADAS	ACTAS DE ENTREGA - RECEPCION, AUDITORIAS, PUBLICACIONES, FOTOGRAFIAS	1 LA SOCIEDAD Y GRUPOS ORGANIZADOS DE AMEALCO DE BONFIL SE INTERESAN EN PARTICIPAR ACTIVAMENTE Y CON HONESTIDAD EN LOS PROCESOS PARA LA INTEGRACION DE BENEFICIARIOS Y EN LOS DE LA OBRA PUBLICA MUNICIPAL, 2 LAS CONDICIONES AMBIENTALES SON FAVORABLES PARA LA APLICACION Y EJECUCION DE LOS PROGRAMAS.
ACTIVIDADES 1.6 (PROCESOS)	EJECUCIÓN DE APOYOS DE EQUIPAMIETO DE VIVIENDA TINACOS	PORCENTAJE DE APOYOS DE EQUIPAMIENTO DE VIVIENDA TINACOS EJECUTADAS	ACTAS DE ENTREGA - RECEPCION, AUDITORIAS, PUBLICACIONES, FOTOGRAFIAS	1 LA SOCIEDAD Y GRUPOS ORGANIZADOS DE AMEALCO DE BONFIL SE INTERESAN EN PARTICIPAR ACTIVAMENTE Y CON HONESTIDAD EN LOS PROCESOS PARA LA INTEGRACION DE BENEFICIARIOS Y EN LOS DE LA OBRA PUBLICA MUNICIPAL, 2 LAS CONDICIONES AMBIENTALES SON FAVORABLES PARA LA APLICACION Y EJECUCION DE LOS PROGRAMAS.
ACTIVIDADES 1.7 (PROCESOS)	EJECUCIÓN DE APOYOS DE EQUIPAMIETO DE VIVIENDA ESTUFAS ECOLOGICAS	PORCENTAJE DE APOYOS DE EQUIPAMIENTO DE VIVIENDA ESTUFAS ECOLOGICAS EJECUTADAS	ACTAS DE ENTREGA - RECEPCION, AUDITORIAS, PUBLICACIONES, FOTOGRAFIAS	1 LA SOCIEDAD Y GRUPOS ORGANIZADOS DE AMEALCO DE BONFIL SE INTERESAN EN PARTICIPAR ACTIVAMENTE Y CON HONESTIDAD EN LOS PROCESOS PARA LA INTEGRACION DE BENEFICIARIOS Y EN LOS DE LA OBRA PUBLICA MUNICIPAL, 2 LAS CONDICIONES AMBIENTALES SON FAVORABLES PARA LA APLICACION Y EJECUCION DE LOS PROGRAMAS.
ACTIVIDADES 1.8 (PROCESOS)	EJECUCIÓN DE APOYOS DE ELECTRIFICACIÓN NO CONVENCIONAL PANEL SOLAR	PORCENTAJE DE APOYOS DE ELECTRIFICACIÓN NO CONVENCIONAL PANEL SOLAR EJECUTADAS	ACTAS DE ENTREGA - RECEPCION, AUDITORIAS, PUBLICACIONES, FOTOGRAFIAS	1 LA SOCIEDAD Y GRUPOS ORGANIZADOS DE AMEALCO DE BONFIL SE INTERESAN EN PARTICIPAR ACTIVAMENTE Y CON HONESTIDAD EN LOS PROCESOS PARA LA INTEGRACION DE BENEFICIARIOS Y EN LOS DE LA OBRA PUBLICA MUNICIPAL, 2 LAS CONDICIONES AMBIENTALES SON FAVORABLES PARA LA APLICACION Y EJECUCION DE LOS PROGRAMAS.
ACTIVIDADES 1.9 (PROCESOS)	EJECUCIÓN DE APOYOS PARA VIVIENDAS COMPLETAS	PORCENTAJE DE APOYOS PARA VIVIENDAS COMPLETAS EJECUTADAS	ACTAS DE ENTREGA - RECEPCION, AUDITORIAS, PUBLICACIONES, FOTOGRAFIAS, PROYECTOS EJECUTIVOS	1 LA SOCIEDAD Y GRUPOS ORGANIZADOS DE AMEALCO DE BONFIL SE INTERESAN EN PARTICIPAR ACTIVAMENTE Y CON HONESTIDAD EN LOS PROCESOS PARA LA INTEGRACION DE BENEFICIARIOS Y EN LOS DE LA OBRA PUBLICA MUNICIPAL, 2 LAS CONDICIONES AMBIENTALES SON FAVORABLES PARA LA APLICACION Y EJECUCION DE LOS PROGRAMAS

	OBJETIVOS	INDICADORES	MEDIOS DE VERIFICACIÓN	SUPUESTOS
FIN	Contribuir a la mejora continua de la calidad de vida de los habitantes del municipio de Amealco de Bonfil a trabes del desarrollo social siempre en búsqueda del progreso y la felicidad.	• Plan municipal de desarrollo • Plan estatal de desarrollo • Censo INEGI • Encuesta nacional de pobreza (CONEVAL)	• Numero de familias beneficiadas en cada programa • Encuestas de satisfacción	• Las familias de Amealco participan en los programas que la dirección ofrece • los programas que la dirección ofrece contribuyen a la mejora de la calidad de vida de las familias del municipio.
PROPÓSITO	Disminuir la deserción escolar en el municipio mediante actividades y programas que generen motivación en los alumnos	Actividades y programas que sean de impacto para los alumnos del municipio.	Número de participantes dentro de cada de actividad y programas.	Disminución de la deserción escolar en la educación básica
COMPONENTES	Diseñar actividades, programas de becas,	Diseño de programas y actividades	Ejecución de programas y	Participación de maestros y alumnos

ACTIVIDADES	Rehabilitación de los CCA para que los alumnos puedan asistir a realizar tareas, trabajos o consultas en medios bibliográficos y de internet.	Rehabilitación y mantenimiento	CCA rehabilitados en su pintura interior y exterior	Participación de estudiantes de educación básica y media superior en las diferentes actividades realizadas.
	Feria Vocacional donde los alumnos puedan conocer las diferentes ofertas educativas que existen para continuar sus estudios en educación superior.	Vinculación con universidades	Encuestas de satisfacción, alumnos inscritos en universidades	Numero de alumnos inscritos en universidades
	Feria de la ciencia donde alumnos expongan experimentos de las ciencias básicas (física, química, biología, etc.)	Actividades donde los alumnos puedan participar dentro y fuera de su centro educativo.	Evidencias de las actividades realizadas Participación de alumnos	Alto porcentaje de participación de alumnos
	Encuentro cultural entre escuelas indígenas	Participación de escuelas	Participación de escuelas	Alta participación de escuelas indígenas
	Entrega de becas	Numero de alumnos	Numero de alumnos beneficiados	100% DE ALUMNOS DE PRIMARIA

	OBJETIVOS	INDICADORES	MEDIOS DE VERIFICACIÓN	SUPUESTOS
FIN	Contribuir a la mejora continua de la calidad de vida de los habitantes del municipio de Amealco de Bonfil a trabes del desarrollo social siempre en búsqueda del progreso y la felicidad.	• Plan municipal de desarrollo • Plan estatal de desarrollo • Censo INEGI • Encuesta nacional de pobreza (CONEVAL)	• Numero de familias beneficiadas en cada programa • Encuestas de satisfacción	• Las familias de Amealco participan en los programas que la dirección ofrece • los programas que la dirección ofrece contribuyen a la mejora de la calidad de vida de las familias del municipio.
PROPÓSITO	Aumentar el nivel de alfabetización en las personas mayores del municipio	Número de personas inscritas en el programa	Personas que acreditaron el curso de alfabetización	Aumento del 50% de las personas inscritas en los programas de INEA en comparación con el 2022
COMPONENTES	Operación del programa en conjunto con INEA	Operación del programa en conjunto con INEA	En conjunto con INEA E INEGI	Evaluar el desempeño, leer y escribir funcionalmente
ACTIVIDADES	Diseñar programa con INEA	Programa diseñado	Ejecución y evaluación del programa	Se logro diseñar 2 programas de alfabetización que nos ayuden a disminuir la alfabetización dentro del municipio.

MUNICIPIO DE AMEALCO DE BONFIL, QRO.
MATRIZ DE INDICADORES DE RESULTADOS 2024

	OBJETIVOS	INDICADORES	MEDIOS DE VERIFICACIÓN	SUPUESTOS
FIN	Incentivar la economía financiera que le permita una sana administración de sus ingresos y gastos	Porcentaje presupuesto ejercido (presupuesto ejercido/presupuesto programado) 100 Estratégico Eficacia-Anual	Presupuesto aprobado	El control de los recursos públicos contribuye a la obtención de resultados
PROPÓSITO	Aplicar de forma transparente y eficiente los recursos materiales, y financieros para el cumplimiento de sus metas programadas	Porcentaje presupuestal aprobado (presupuesto aprobado/presupuestos programados) 100 Estratégico- Eficaz – Anual	Presupuesto aprobado	El control de los recursos públicos contribuye a la obtención de resultados
COMPONENTES	Administración de finanzas	Administración de recursos institucionales (control d los recursos públicos / obtención de resultados) 100 Gestión – Eficacia-Anual	Estados financieros, cuenta publica, informe de gobierno	El control de los recursos públicos contribuye a la obtención de resultados
ACTIVIDADES	Coordinar la programación y presupuestación de los instrumentos de planeación	Planeación y control presupuestal(programas en ejecución/ planeación de programas) 100 Gestión-Eficacia. -Anual	Estados financieros, cuenta publica, informe de gobierno	El control de los recursos públicos contribuye a la obtención de resultados

	RESUMEN NARRATIVO	INDICADORES	MEDIOS DE VERIFICACIÓN	SUPUESTOS
FIN	Adecuada gestión de los Servicios Internos, Recursos Humanos, Materiales y Técnicos del Municipio	Porcentaje de elaboración de sistema de gestión	Evaluación a los sistemas de gestión	• Compromiso de las dependencias • Plan Operativo Anual • Adecuado levantamiento de procesos priorizados y automatizados
PROPÓSITO	Son más eficientes los procedimientos	Procesos eficientes	Evaluación a procedimientos	Falta de compromiso
	Las personas que entran a trabajar cuentan con habilidades y conocimientos adecuados al área designada.	Evaluación del personal	Encuestas realizadas al ingresar	Adecuada petición de contratación por parte de las dependencias
	Existe interés por parte del personal para su crecimiento laboral.	Promoción del personal	Personal capacitado contra requerimiento de las dependencias	Disponibilidad de personal
	Existe continuidad de los proyectos a largo plazo.	Administración actualizada	Evaluación de capacitación a personal y TIC's	Disponibilidad de personal
	Se capacita al personal sobre informática de acuerdo a sus necesidades laborales	Personal capacitado	Encuestas realizadas en capacitaciones	Adecuada petición sobre los temas de informática
	Un ambiente de innovación.	Utilización de las TIC's	Estudio de los procesos y/o equipos informáticos	Disponibilidad de personal

MUNICIPIO DE AMEALCO DE BONFIL, QRO.
MATRIZ DE INDICADORES DE RESULTADOS 2024

	RESUMEN NARRATIVO	INDICADORES	MEDIOS DE VERIFICACIÓN	SUPUESTOS
COMPONENTES	Se cuenta con un programa anual de operatividad por diferentes dependencias	Programación de adquisiciones y contratación de servicios	Programación de adquisiciones y contratación de servicios	Adecuado programa operativo anual
	Adquisiciones y contratación de servicios eficientes	Porcentaje de compras contra requisitos	De acuerdo a las quejas y reclamos	Adecuado programa operativo anual
	Reclutamiento y selección atendiendo los perfiles de cada puesto vacante.	Encuesta de ingreso	Encuesta de necesidad por la dependencia	Adecuada petición por las dependencias
	Personal capacitado para la aplicación de evaluaciones de desempeño.	Encuesta de evaluación	Realizar evaluaciones al personal capacitado	Adecuado levantamiento de la capacitación
	Estabilidad en cuanto a los cambios y rotación de personal	Al 15 de febrero de 2023 contar con el manual	Estadística de rotación de personal	Adecuada petición a las necesidades a cubrir
	Inventario Actualizado	Levantamiento físico	Porcentaje de revisión físico financiero	
	Implementación TIC'S y fortalecimiento de la Infraestructura Institucional	Levantamiento	Lista de TIC's	Adecuado levantamiento de las necesidades referentes a TIC's
	Evaluaciones al desempeño de las TIC'S	Encuesta de desempeño	Realización de evaluación de acuerdo a lineamiento	Adecuada encuesta para la evaluación de desempeño
	Se cuenta con reglamentos y proceso para la atención medica	Gastos	Comparativo de gastos	

	RESUMEN NARRATIVO	INDICADORES	MEDIOS DE VERIFICACIÓN	SUPUESTOS
ACTIVIDADES	Realización del programa operativo anual	Porcentaje de compra contra los programado	Estadística de compras	Los programas los entregan a destiempo o incompletos
	Minimizan los requisitos para el registro de los proveedores en el padrón	Registros mas eficientes	De acuerdo a las quejas y reclamos	No cuente con los requisitos minimos
	Realización del manual de procedimientos para la realización de adquisiciones y contratación de servicios	Porcentaje de compras contra requisitos	Manual autorizado	Modificación de normatividad
	Realización del manual operativo con descripción de perfiles actualizados.	Contratación de personal adecuada	Manual autorizado	Modificación de normatividad
	Realizar el proceso de evaluaciones de desempeño de los trabajadores de base y de confianza.	Porcentaje de Personal capacitado	Manual autorizado	Modificación de normatividad
	Realizar el manual para la rotación al personal	Porcentaje de rotación	Manual autorizado	Modificación de normatividad
	Revisión continua de los bienes muebles e inmuebles orientado a TIC's	Comparativo físico financiero	Manual autorizado	Modificación de normatividad
	Realizar lineamientos para la adquisición de equipos (Comité de Tecnologías)	Porcentaje de la evaluación de las TIC's	Lineamientos autorizados	Modificación de normatividad
	Realizar evaluación del desempeño, respecto a los equipos informáticos	Porcentaje de la evaluación de desempeño	Manual autorizado	Modificación de normatividad

AMEALCO DE BONFIL
ADMINISTRACIÓN 2021 - 2024

MUNICIPIO DE AMEALCO DE BONFIL, QRO.
MATRIZ DE INDICADORES DE RESULTADOS 2024

Amealco
PROGRESO Y FELICIDAD
2021-2024

NOMBRE	RESUMEN NARRATIVO	INDICADORES	MEDIOS DE VERIFICACIÓN	SUPUESTOS
FIN	**Eficientar** el recurso Publico			
PROPÓSITO	El Municipio **disminuye** la erogación de recursos y se eficienta el gasto público.	**Porcentaje** de laudos y sentencias por ejecutar.	**Actuaciones** Jurisdiccionales	**Eficientar** el **recurso publico** para realizar acciones, obras y/o programas sociales en el Municipio.
COMPONENTES	Las Direcciones y/o coordinaciones **coadyuven** para mejorar los procesos y elaboración de documentos.	**Tendencia** a la baja de demandas atendidas.	Bitácora, **archivo** y base de datos.	**Eficientar** el recurso económico, humano y material.
ACTIVIDADES	Establecer un **modelo** de contratación escalonada.	Porcentaje sobre **nómina** de personal contratado.	**Archivo y base de datos** de la Coordinación de Recursos Humanos.	Obtener mejores **resultados** que beneficien al Municipio.
	Integrar los expedientes de los Trabajadores.	Total del **personal** en nomina	**Archivo y base de datos** de la Coordinación de Recursos Humanos.	**Eficientar** el recurso económico, humano y material.
	Garantizar la **aplicación** de la norma administrativa.	Porcentaje de procedimientos que culminen en **sanción**.	Archivos y base de datos del área competente **O.I.C. o R.H.**.	**Garantizar** la aplicación de la Ley hacia el infractor.
	Implementar un programa de **actualización** Jurídica y de **capacitación** para las áreas ejecutoras de actos y sanciones administrativas	Tendencia a la **baja** de procedimientos Jurisdiccionales.	**Base de datos** de las áreas involucradas.	**Eficientar** el recurso económico, humano y material.

	OBJETIVOS	INDICADORES	MEDIOS DE VERIFICACIÓN	SUPUESTOS
FIN	Contribuir, en el marco del progreso y la felicidad, para que la ciudanía amealcense y su gobierno municipal, estén preparados para evitar un evento perturbador o en su caso sea resilientes ante estos.			Contar con una Unidad Municipal de Protección Civil robusta y preparada y una sociedad Amealcense sensible al tema y con la preparación adecuada para unidos, evitar y, en caso extremo, enfrentar satisfactoriamente un evento perturbador.
PROPÓSITO	Contar con los elementos de Protección Civil suficientes y debidamente certificados, que con el apoyo de nuevas tecnologías, proporcionen a la población, elementos y herramientas para evitar o en su defecto enfrentar satisfactoriamente fenómenos perturbadores.			Contar con la capacidad instalada acorde al número de habitantes, tamaño del municipio y condiciones de riesgo.
COMPONENTES	1. Implementar la continua gestión y administración de recursos humanos, financieros, materiales y tecnológicos en materia de Protección Civil.			1. Allegar el recurso suficiente para contar con el personal, el equipo, los insumos y las aplicaciones tecnológicas necesarias.
	2. Impulsar el desarrollo de una cultura de prevención en materia de Protección Civil en la población, para tener un Municipio fortalecido y resiliente.			2. Contar con una participación activa por parte de la ciudadanía para capacitarla y adiestrarla en materia de Protección Civil, así como apegarse a la normatividad aplicable.
ACTIVIDADES	1.1 Contar con personal suficiente para la debida operación de la Unidad Municipal de Protección Civil.	1.1. Número de elementos adscritos a la Coordinación Municipal de Protección Civil por cada 1,000 habitantes.	Base de datos de la UMPC.	1.1 Recurso Humano suficiente.
	1.2 Contar con personal con certificación vigente en la unidad municipal de Protección Civil.	1.2 Número de elementos adscritos a Protección Civil Municipal en Amealco CERTIFICADOS entre el Número total de elementos adscritos a Protección Civil Municipal en Amealco.	Base de datos de la UMPC.	1.2 Recurso Humano certificado.
	1.3 Contar con el Atlas de Riesgo del municipio Actualizado.	1.3 % de avance en la actualización del Atlas de Riesgo, respecto del 100 % que representa el Atlas de Riesgo totalmente actualizado.	Base de datos de la UMPC.	1.3 Atlas de riesgo actualizado.
	1.4 Contar con el equipo suficiente y seguro para atender la prevención y la atención de emergencias.	1.4 % Respecto al número de equipos existentes entre el Número de equipos suficientes que permitan brindar la prevención y atención de eventos perturbadores.	Base de datos de la UMPC.	1.4 Equipo suficiente y adecuado.
	2.1 Implementar campañas preventivas de difusión.	2.1 Número de campañas preventivas de difusión realizadas entre el Número de campañas preventivas de difusión programadas.	Programa de campañas preventivas de la UMPC, debidamente autorizado.	2.1Contar con el interés de los ciudadanos.
	2.2 Realizar inspecciones necesarias en los inmuebles y/o eventos socio organizativos, para verificar el cumplimiento a la normatividad.	2.2 Número de verificaciones realizadas, sobre el número de verificaciones solicitadas.	Base de datos de la UMPC.	2.2 Contar con la disposición de los dueños de los inmuebles y responsables de los eventos socio organizativos.
	2.3 Capacitar, orientar y difundir la información preventiva y actividades a los sectores público, privado y social.	2.3 Número de actividades de capacitación realizadas, sobre el número de actividades de capacitación programadas.	Programa de capacitación de la UMPC.	2.3 Contar con la disposición del sector público, privado y social en materia de prevención.

AMEALCO DE BONFIL
ADMINISTRACIÓN 2021 - 2024

MUNICIPIO DE AMEALCO DE BONFIL, QRO.
MATRIZ DE INDICADORES DE RESULTADOS 2024

Amealco
PROGRESO Y FELICIDAD
2021-2024

	OBJETIVOS	INDICADORES	MEDIOS DE VERIFICACIÓN	SUPUESTOS
FIN	Brindar en las Oficialías del Registro Civil, en un marco de Progreso y Felicidad y mediante la ejecución de procesos eficientes y confiables, certeza jurídica a la población del municipio de Amealco de Bonfil, Qro.			Contar con el personal adecuado, suficiente y capacitado para brindar atención al público y de manera eficiente y eficaz.
PROPÓSITO	Contar con personal suficiente y preparado para atender oportunamente la demanda en materia del Registro Civil			Tener presupuesto suficiente para la capacitación; contar con personal dispuesto a capacitarse y coordinarse, y que la ciudadanía confié en el servicio de las Oficialías de Registro Civil.
COMPONENTES	1. Gestionar y administrar los recursos humanos, materiales, financieros y tecnológicos, acordes a la demanda que la sociedad hace del servicio del Registro Civil.			1. Contar con el recurso financiero, humano y técnico.
	2. Promover una cultura de legalidad entre la población a efecto de que sus actos registrales los realicen con oportunidad o en su defecto los regularicen en los programas que ofrece la Administración Municipal.			2. Tener una participación activa por parte de la sociedad.
ACTIVIDADES	1.1 Contar con el personal suficiente y preparado para la realización de las actividades del Registro Civil, incluso en horas y días inhábiles.	Número de elementos adscritos a las Oficialías del Registro Civil por cada 1,000 habitantes REALES; SOBRE el Número de elementos adscritos a las Oficialías del Registro Civil, por cada 1000 habitantes RECOMENDADOS.	Base de datos de las Oficialías del Registro Civil.	1.1 Brindar un mejor servicio y una buena imagen institucional.
	1.2 Brindar a la población la posibilidad de obtener sus copias de actas mediante internet y/o cajero automático	Número de operaciones realizadas a través de internet y/o cajero automático, sobre el Número total de operaciones realizadas.	Base de datos de las Oficialías del Registro Civil.	1.2 Tener un cajero automático que ayude a disminuir la carga de trabajo
	2.1 Trabajar en la promoción entre la población para que los actos registrales los realicen dentro de los plazos establecidos por la ley.	Número total de registros solicitados fuera del tiempo marcado por la ley entre el número total de registros realizados.	Base de datos de las Oficialías del Registro Civil.	2.1 Que quienes integran Oficialías de Registro Civil se sientan parte del equipo y se dé la debida comunicación para alcanzar objetivos en común

	OBJETIVOS	INDICADORES	MEDIOS DE VERIFICACIÓN	SUPUESTOS
FIN	Contribuir para, en un marco de Progreso y Felicidad, logremos eficacia y eficiencia en el auxilio al Ayuntamiento en el despacho de los asuntos del mismo, así como de sus mesas de trabajo, sesiones de cabildo, levantando las actas correspondientes, suscribiendo los documentos oficiales emanados del Ayuntamiento, organizando y manteniendo actualizada la colección de leyes, decretos y reglamentos, atendiendo la remisión de acuerdos a la Legislatura o al ejecutivo, cumpliendo y haciendo cumplir los acuerdos y ordenes que el propio Ayuntamiento apruebe, organizando y administrando la emisión de la Gaceta Municipal y coordinar las áreas del Juzgado Cívico, Autoridades Auxiliares Municipales y los programas que le sean asignados, tales como Hereda Tranquilidad, Consejos Municipales de Participación Ciudadana, entre otros.			Contar con los debidos procesos de gobierno como lo son: políticos, administrativos y de gestión para lograr una buena gobernanza.
PROPÓSITO	Colaborar en la construcción de una buena gobernanza en el municipio y la entrega de resultados acordes a la expectativa de la población.			Contar con la participación de la población en las decisiones que incidan en su comunidad, en un marco de respeto a los derechos humanos de las personas, atendiendo las necesidades sociales del Municipio y logrando que las personas confíen en quienes les gobiernan.
COMPONENTES	1. Gestionar y administrar recursos humanos, financieros, materiales y tecnológicos para la adecuada realización de las actividades de las áreas involucradas y los programas encargados.			1. Contar con el recurso mínimo suficiente para realizar las labores propias de las áreas e implementar y operar programas que sean encomendados.
	2. Impulsar una cultura de participación Ciudadana.			2. Contar con una ciudadanía que se inmiscuya en la toma de decisiones del gobierno.
	3. Alentar a las Autoridades Auxiliares Municipales para que se preparen y mejoren su actuación de manera eficaz y eficiente.			3. Contar con autoridades auxiliares interesadas en capacitarse y que desarrollen habilidades para saber actuar al enfrentarse a las situaciones que les demanda su comunidad
	4. Gestionar de manera permanente la actualización y creación de reglamentos y políticas públicas que el Ayuntamiento acurde.			4. Contar con la disposición de sociedad y gobierno para actualizar el marco jurídico municipal y crear la normatividad que haga falta de acuerdo a la realidad de la sociedad.
ACTIVIDADES	1.1 Coordinar las actividades de las áreas dependientes, impulsando a sus integrantes al logro de los objetivos. 2.1 Implementar los Consejos Municipales de Participación Ciudadana, capacitándolos y dándoles seguimiento a su operación, difundiendo los mecanismos de participación ciudadana y comunicando sus avances.	1.1 Número total de reuniones de trabajo realizada con las áreas dependientes de Secretaría del Ayuntamiento/Número total de reuniones programadas *10 2.1 Número de sesiones de los Consejos de Participación Ciudadana realizadas/Número de sesiones de los Consejos de Participación Ciudadana	Base de datos de la Secretaría del Ayuntamiento. Base de datos de la Secretaría del Ayuntamiento.	Contar con personal adscrito a las áreas dependientes de la Secretaría del Ayuntamiento comprometido a colaborar plenamente en el logro de objetivos. Contar con una ciudadanía que se interese por la participación ciudadana y se inmiscuya en la toma de decisiones de la vida pública, así mismo, lograr que al interior de la administración se consolide la aplicación de los mecanismos de Participación Ciudadana .

MUNICIPIO DE AMEALCO DE BONFIL, QRO.
MATRIZ DE INDICADORES DE RESULTADOS 2024

	OBJETIVOS	INDICADORES	MEDIOS DE VERIFICACIÓN	SUPUESTOS
FIN	CONTRIBUIR AL PROGRESO Y LA FELICIDAD DEL MUNICIPIO CON UN AMEALCO SEGURO			
PROPÓSITO	MEJORAR LA PERCEPCIÓN DE SEGURIDAD EN EL MUNICIPIO DE AMEALCO DE BONFIL	PERCEPCIÓN DE SEGURIDAD Porcentaje de la población de 18 años y más que se siente segura	ENVIPE INEGI	• Realizar con eficiencia y eficacia de las actividades propuestas. • Efectividad en el alcance de los componentes.
COMPONENTES	POBLACIÓN ACTIVA EN LA PREVENCIÓN	CIUDADANOS PARTICIPANDO EN PREVENCIÓN	PROPORCIÓN DE LA POBLACIÓN QUE PARTICIPA EN ACTIVIDADES DE PREVENCIÓN	• Recursos materiales. • Voluntad de participación.
	EQUIPO COMPLETO Y SUFICIENTE	UNIDADES COMPLETAMENTE EQUIPADAS	PROPORCIÓN DE UNIDADES CON EQUIPO COMPLETO	• Recursos materiales. • Elementos acreditados para portación.
	MAS POLICÍAS EN LA CORPORACIÓN	NUMERO DE ELEMENTOS	PROPORCIÓN DE ELEMENTOS EN PROPORCIÓN A CADA MIL HABITANTES	• Recursos materiales. • Inscripción en convocatorias. • Aprobación de control de confianza.
ACTIVIDADES	CAMPAÑAS DE PREVENCIÓN DEL DELITO	PORCENTAJE DE CENTROS EDUCATIVOS, EJIDOS Y COMUNIDADES VISITADAS	PROPORCIÓN DE PLATICAS DE PREVENCIÓN FRENTE AL NUMERO DE ESPACIOS PARA ABARCAR	• Recursos materiales para las campañas. • Voluntad de la población para recibir capacitación.
	EFICIENTAR LOS PROCESOS ADMINISTRATIVOS	PORCENTAJE DE TRAMITES ADMINISTRATIVOS EXITOSOS	PROPORCIÓN DE TRAMITES POSITIVOS FRENTE A TRAMITES NEGATIVOS	• Contar con manual de procedimientos administrativos. • Contar con personal suficiente. • Contar con proveedores inscritos en el padrón.
	DIFUNDIR LAS CONVOCATORIAS PARA SER POLICÍA	PORCENTAJE DE EFECTIVIDAD DE LA DIFUSIÓN	PROPORCIÓN DE INSCRIPCIONES FRENTE AL NUMERO DE POBLACIÓN	• Convocatoria publicada en tiempo y forma. • Recursos materiales para convocatoria. • Campaña publicitaria.

ING. RENÉ MEJÍA MONTOYA
PRESIDENTE MUNICIPAL

C.P. BIBIANA GARFIAS ARIAS
DIRECTORA DE FINANZAS

GOBIERNO MUNICIPAL
AMEALCO DE BONFIL

RENÉ MEJÍA MONTOYA, PRESIDENTE MUNICIPAL CONSTITUCIONAL DE AMEALCO DE BONFIL, QUERÉTARO, HACE SABER A SUS HABITANTES QUE, CON FUNDAMENTO EN LO DISPUESTO POR LOS ARTÍCULOS 115 DE LA CONSTITUCIÓN POLÍTICA DE LOS ESTADOS UNIDOS MEXICANOS; 35 DE LA CONSTITUCIÓN POLÍTICA DEL ESTADO DE QUERÉTARO; 30 FRACCIÓN I, 38 FRACCIÓN I, 146, 147, 148, 150 Y 151 DE LA LEY ORGÁNICA MUNICIPAL DEL ESTADO DE QUERÉTARO, Y

CONSIDERANDOS

PRIMERO. – Que, de conformidad con lo dispuesto en el artículo 115 de la Constitución Política de los Estados Unidos Mexicanos, los municipios están dotados de autonomía y patrimonio propio y los ayuntamientos se encuentran facultados para emitir disposiciones administrativas de carácter general dentro de su respectivo ámbito de competencia. En dicho artículo, la Ley Suprema les confiere a los ayuntamientos la facultad para regular su propia forma de organización y funcionamiento.

SEGUNDO. – Que, el artículo 35 de la Constitución Política del Estado Libre y Soberano de Querétaro, señala que el Municipio libre constituye la base de la división territorial y de la organización política y administrativa del estado de Querétaro, precisando que cada Municipio será gobernado por un Ayuntamiento de elección popular directa.

TERCERO. – Que, en esa misma disposición constitucional y en el artículo 30 fracción I de la Ley Orgánica Municipal del Estado de Querétaro, se contempla que los Ayuntamientos como órgano de gobierno de aquéllos, son competentes para aprobar las disposiciones administrativas de observancia general dentro de sus respectivas jurisdicciones, que organicen la Administración Pública Municipal.

CUARTO. – Que, atendiendo a lo que establece el artículo 2 de la Ley Orgánica Municipal del Estado de Querétaro, el Municipio será gobernado por un Ayuntamiento que es el órgano colegiado de representación popular, pilar de la estructura gubernamental y claro representante de los intereses de los habitantes del Municipio, que debe de ejecutar todo tipo de acciones en el ámbito de su competencia tendientes a lograr una administración municipal eficiente.

QUINTO. - Que, a la fecha, el Municipio de Amealco de Bonfil no contaba con normativa alguna en materia de Control Interno y Administración de Riesgos.

SEXTO. – Que, las acciones de Control Interno y Administración de Riesgos son responsabilidad del Presidente y del Cabildo Municipal, quienes las cumplen con la contribución de la Administración y del resto del personal; así como, con la asesoría, apoyo y vigilancia del Órgano Interno de Control para mantener el sistema de control interno de la institución operando y en un proceso de evaluación, fortalecimiento y mejora continua.

SÉPTIMO. - El día 3 de noviembre de 2016, se publicó en el Diario Oficial de la Federación el Acuerdo por el que se emiten las Disposiciones y el Manual Administrativo de Aplicación General en Materia de Control Interno, con objeto de establecer las Disposiciones, que las dependencias y entidades paraestatales de la Administración Pública Federal deberían observar para el establecimiento, supervisión, evaluación, actualización y mejora continua de su Sistema de Control Interno Institucional.

Durante el proceso de revisión efectuado por la Unidad de Control y Evaluación de la Gestión Pública a las disposiciones y el manual de referencia, se observó la conveniencia de precisar algunos aspectos que permitieran contribuir en mayor medida a la mejora del marco jurídico que regula la materia de control interno, así como a la eficiencia y eficacia de la gestión de las dependencias y entidades de la Administración Pública, por lo que se expidió el Acuerdo que reformó el diverso por el que se emiten las Disposiciones y el Manual Administrativo de Aplicación General en materia de Control Interno, publicado en el Diario Oficial de la Federación en fecha 05 de septiembre de 2018.

Por lo expuesto, fundado y motivado, el Ayuntamiento de Municipio de Amealco de Bonfil, Qro., tuvo a bien aprobar por unanimidad de votos de los integrantes presentes, en Sesión Ordinaria de Cabildo celebrada el día 11 (once) de agosto de 2023 (dos mil veintitrés) el siguiente:

LINEAMIENTOS DEL MARCO INTEGRADO DE CONTROL INTERNO, AMBIENTE DE CONTROL Y ADMINISTRACIÓN DE RIESGOS DEL MUNICIPIO DE AMEALCO DE BONFIL, QRO.

CAPÍTULO I
DISPOSICIONES GENERALES

Artículo 1.- Objetivo general.
Crear el Comité de Control Interno y Administración de Riesgos del Municipio de Amealco de Bonfil, Qro., mismo que fungirá como un órgano de consulta y asesoría en materia de administración de riegos, que coadyuve a mejorar los controles de los procesos sustantivos y adjetivos, mediante la identificación y evaluación de los riesgos en todos los niveles de la Administración Pública Municipal.

Artículo 2.- Objetivos específicos;

I. Promover el conocimiento y la aplicación de metodologías que aseguren una razonable administración de los riesgos;
II. Desarrollar y aplicar la evaluación de los riesgos de los procesos sustantivos y adjetivos que impacten la consecución de los objetivos institucionales;
III. Impulsar el desarrollo y la adopción de mecanismos de prevención de riesgos para evitar su materialización;
IV. Impulsar las buenas prácticas en la administración de servicios y seguridad en tecnologías de la información y comunicación;
V. Identificar los riesgos que pudieran afectar el cumplimiento de los objetivos y metas de la Administración Pública Municipal de Amealco de Bonfil, Qro., y actuar en consecuencia para mitigarlos, y
VI. Establecer los grupos de trabajo que el Comité de Control Interno y Administración de Riesgos considere pertinente.

Artículo 3.- Definiciones

I. **Administración de Riesgos:** Es el proceso dinámico desarrollado para identificar, analizar, evaluar, responder, supervisar y comunicar los riesgos, incluidos los de corrupción, inherentes o asociados a los procesos por los cuales se logra el mandato del Municipio, mediante el análisis de los distintos factores que pueden provocarlos, con la finalidad de definir las estrategias y acciones que permitan mitigarlos y asegurar el logro de metas y objetivos institucionales de una manera razonable, en términos de eficacia, eficiencia y economía;
II. **Ayuntamiento:** Es el órgano colegiado de representación popular depositario de la función pública municipal cuyo propósito será el de reunir y atender las necesidades colectivas y sociales dentro de sus respectivas jurisdicciones;
III. **Comité o CIAR:** Comité de Control Interno y Administración de Riesgos;
IV. **Control Interno:** El Control Interno se define como el proceso efectuado por el titular, la administración, en su caso el Órgano de Gobierno, y los demás servidores públicos de una institución, con objeto de proporcionar una seguridad razonable sobre la consecución de las metas y objetivos institucionales y la salvaguarda de los recursos públicos, así como para prevenir actos contrarios a la integridad;
V. **Debilidad(es) de control interno:** La insuficiencia, deficiencia o inexistencia identificada de controles en el Sistema de Control Interno Institucional, que obstaculizan o impiden el logro de las metas y objetivos institucionales, o materializan un riesgo, identificadas mediante la supervisión, verificación y evaluación interna y/o del Órgano Interno de Control;
VI. **Dependencias:** Las Secretarías, Direcciones, y Órganos del Municipio de Amealco de Bonfil, Qro.;
VII. **Informe Anual:** El Informe Anual del Estado que Guarda el Sistema de Control Interno Institucional;
VIII. **Lineamientos:** Lineamientos del Marco Integrado de Control Interno, Ambiente de Control y Administración de Riesgos del Municipio de Amealco de Bonfil, Qro.;
IX. **Manual:** Al Manual Administrativo de Aplicación General en Materia de Control Interno;

X. **Metodología:** La Metodología de Administración de Riesgos establecida en el Título Tercero del Manual Administrativo de Aplicación General en Materia de Control Interno;
XI. **Municipio:** Al Municipio de Amealco de Bonfil, Qro;
XII. **Órgano Interno de Control:** Es el organismo público, con autonomía técnica, encargado de promover, evaluar y fortalecer el buen funcionamiento del control interno en los entes públicos acorde a lo previsto en las Leyes de responsabilidades de Servidores Públicos, y demás leyes aplicables en la materia;
XIII. **PMD:** Plan Municipal de Desarrollo Amealco;
XIV. **Procesos administrativos:** Aquellos necesarios para la gestión interna de la institución que no contribuyen directamente con su razón de ser, ya que dan soporte a los procesos sustantivos;
XV. **Procesos sustantivos:** Aquellos que se relacionan directamente con las funciones sustantivas de la institución, es decir, con el cumplimiento de su misión;
XVI. **Riesgo(s) de corrupción:** La posibilidad de que, por acción u omisión, mediante el abuso del poder y/o el uso indebido de recursos y/o de información, por motivos de un empleo, cargo o comisión, se dañan los intereses de una institución, para la obtención de un beneficio particular o de terceros. Lo anterior incluye soborno, fraude, apropiación indebida u otras formas de desviación de recursos por un funcionario público, nepotismo, extorsión, tráfico de influencias, uso indebido de información privilegiada, entre otras prácticas;
XVII. **Riesgo:** Es un evento adverso e incierto, ya sea externo o interno, que derivado de la combinación de su probabilidad de ocurrencia y el posible impacto pudiera obstaculizar o impedir el logro de las metas y objetivos institucionales;
XVIII. **Seguridad razonable:** El alto nivel de confianza, más no absoluta, de que las metas y objetivos de la institución serán alcanzados;
XIX. **TIC's:** Las Tecnologías de la Información y las Comunicaciones;
XX. **Tipos de Control Interno:**
   a) **Preventivo:** Antes del evento o transacción. Su propósito es anticiparse a la posibilidad de que ocurran incumplimientos, desviaciones, situaciones no deseadas o inesperadas, que pudieran afectar al logro de las metas y objetivos institucionales
   b) **Detectivo:** Durante el momento en que los eventos o transacciones están ocurriendo. Identifica las omisiones o desviaciones antes de que concluya un proceso determinado.
   c) **Correctivo:** Después del evento o transacción. Opera en la etapa final de un proceso, el cual permite identificar y corregir o subsanar en algún grado, omisiones o desviaciones.

CAPÍTULO II
COMITÉ DE CONTROL INTERNO Y ADMINISTRACIÓN DE RIESGOS

Artículo 4.- El Presidente Municipal instalará y encabezará el Comité de Control Interno y Administración de Riesgos, el cual tendrá el propósito de contribuir al cumplimiento de metas y objetivos institucionales, y mejorar los programas presupuestarios a través de la administración efectiva de riesgos, analizando y proponiendo medidas correctivas para abordar variaciones en resultados operativos, financieros, presupuestarios y administrativos; así como identificar y prevenir riesgos que puedan afectar el cumplimiento de objetivos y revisar el cumplimiento de programas y proyectos.

Artículo 5.- El CIAR estará integrado por:
I. Un Presidente, que será el Presidente Municipal;
II. Un Secretario Técnico, que será el titular del Órgano Interno de Control;
III. Un vocal por cada una de las Dependencias del Municipio;
IV. Dos vocales Técnicos:
   a) Que será el representante que designe el Titular del Órgano Interno de Control, y
   b) El Coordinador de Tecnologías de la Información.
V. Los asesores Invitados que el CIAR considere conveniente.

En el caso de ausencia del Presidente, el Secretario del Ayuntamiento fungirá como Presidente suplente.

En caso de ausencia, los miembros del CIAR podrán designar suplentes, mediante escrito dirigido al Secretario Técnico, quienes deberán ser servidores públicos de nivel jerárquico inmediato inferior al del miembro que suplan y sólo podrán participar en ausencia del titular.

Artículo 6.- Son facultades y responsabilidades del presidente del CIAR:

I. Presidir las sesiones ordinarias y extraordinarias;
II. Ejercer el voto de calidad en caso de divergencias;
III. Someter a la consideración del Comité el orden del día en cada sesión;
IV. Dirigir y supervisar los trabajos del Comité;
V. Proponer la integración de grupos de trabajo;
VI. Dar seguimiento ante otras instancias, como Cabildo, Órgano Interno de Control, Entidad Superior de Auditoría y Fiscalización del Estado de Querétaro, Secretaría de la Función Pública, Auditoría Superior de Fiscalización y otras análogas, de los acuerdos del Comité que se consideren de mayor relevancia;
VII. Cumplir y hacer cumplir los acuerdos del Comité;
VIII. Proponer la celebración de sesiones extraordinarias cuando el caso lo amerite;
IX. Supervisar las buenas prácticas en la administración de servicios en tecnologías de la información, y
X. Delegar y comisionar en miembros del CIAR, sus facultades y responsabilidades en caso de considerarlo necesario.

Artículo 7.- Son facultades y responsabilidades del Secretario Técnico del CIAR:

I. Convocar a las sesiones ordinarias y extraordinarias del Comité;
II. Participar con voz y voto en las sesiones;
III. Elaborar el orden del día de cada sesión, considerando las propuestas presentadas por los miembros del Comité;
IV. Vigilar en conjunto con el Presidente, que los acuerdos emitidos se cumplan en tiempo y forma, así mismo, que éstos se apeguen a las normas y procedimientos que resulten aplicables;
V. Ejecutar las resoluciones que el Comité le encomiende;
VI. Proponer la celebración de sesiones extraordinarias cuando el caso lo amerite.
VII. Documentar el seguimiento de los acuerdos del Comité;
VIII. Elaborar el acta de las sesiones y recabar la firma de los participantes;
IX. Coordinar en su caso a los grupos de trabajo;
X. Informar al Comité el estado de los acuerdos adoptados en cada sesión, así como el resultado de actividades de los grupos de trabajo;
XI. Integrar y presentar al Comité el Programa de Trabajo de Administración de Riesgos (PTAR), para la aprobación del mismo;
XII. Elaborar la convocatoria para las sesiones del Comité, y
XIII. Proponer al Presidente las medidas que considere convenientes para mejorar el funcionamiento del Comité.

Artículo 8.- Son facultades y responsabilidades de los Vocales del CIAR:

I. Participar con voz y voto en las sesiones ordinarias y extraordinarias;
II. Presentar al Comité los riesgos identificados y evaluados en el ámbito de las áreas que representan;
III. Proponer las estrategias y planes de acción para administrar los riesgos de atención inmediata;
IV. Cumplir los acuerdos y las disposiciones que emita el Comité, e informar con siete días hábiles de anticipación a la celebración de la sesión al Secretario Técnico sobre los avances y resultados alcanzados;
V. Supervisar, evaluar, coordinar y vigilar la operación óptima de los mecanismos y herramientas tecnológicas de las tecnologías de la información y comunicación, y
VI. Proponer políticas en materia de tecnologías de la información que impulsen y den soporte al desarrollo administrativo de la Administración Pública Municipal.

Artículo 9.- Son facultades y responsabilidades de los Vocales Técnicos del CIAR:

I. Participar con voz en las sesiones ordinarias y extraordinarias;
II. Presentar al Comité las revisiones de los riesgos identificados y evaluados en el ámbito de las áreas del Ayuntamiento, mediante la evaluación del formato de Matriz de Riesgos Institucional;
III. Proponer las estrategias y planes de acción para administrar los riesgos de atención inmediata;
IV. Enviar al Secretario Técnico los temas que sugiere tratar en las sesiones del Comité con siete días hábiles de anticipación para las sesiones ordinarias y con al menos dos días hábiles de anticipación para las extraordinarias;

V. Emitir opinión fundada y motivada sobre aspectos o materias que se presenten al Comité;
VI. Apoyar a las diferentes áreas de la Administración Pública Municipal, en la evaluación de riesgos que realicen cada una, y
VII. Promover la comunicación y el intercambio, en materia de tecnologías de la información con instituciones públicas y privadas.

Artículo 10.- Son facultades y responsabilidades de los Asesores del CIAR.
I. Proporcionar la orientación y la opinión fundada y motivada en torno a los temas o asuntos que trate el Comité, y
II. Participar y contribuir con su experiencia en el análisis de los temas que se presenten a consideración del Comité.

Artículo 11.- Son funciones del CIAR:
I. Analizar con profundidad los temas o asuntos presentados a consideración para identificar fortalezas, oportunidades, debilidades y amenazas que permitan prevenir la materialización de los riesgos;
II. Observar lo dispuesto en el Marco Integrado de Control Interno y en el Acuerdo por el que se emiten las Disposiciones y el Manual Administrativo de Aplicación General en Materia de Control Interno;
III. Realizar el seguimiento y evaluación de las estrategias, acciones y resultados esperados, en materia de Control Interno y Administración de Riesgos;
IV. Coadyuvar mediante la implementación de un programa de apoyo y asesoría permanente a las unidades administrativas para consolidar una cultura de administración de riesgos;
V. Implementar tecnologías para reforzar la seguridad informática a nivel de infraestructura en telecomunicaciones y sistemas administrativos;
VI. Realizar auditorías para verificar el buen funcionamiento de las políticas en seguridad informática, y
VII. Implementar buenas prácticas en el manejo de información sensible y brindar los canales más seguros para el manejo y/o transferencia de la información.

Artículo 12.- Sesiones del CIAR:
I. El Comité celebrará al menos seis sesiones ordinarias durante el año y en forma extraordinaria las veces que sean necesarias, dependiendo de la importancia, urgencia o falta de atención de los asuntos;
II. Las sesiones ordinarias del Comité se realizarán de acuerdo al calendario establecido en la primera sesión ordinaria de cada año;
III. Se levantará un acta de cada sesión, que contendrá por lo menos el nombre de los participantes y los acuerdos tomados. En caso de tareas y/o proyectos se deben incluir los nombres de los responsables de su ejecución, así como los plazos para su cumplimiento, y
IV. El Secretario Técnico del CIAR, preparará el acta de la reunión del Comité y la enviará para su firma a los integrantes del Comité, durante los tres días hábiles posteriores a la sesión; el acta, deberá estar debidamente firmada en un plazo máximo de cinco días hábiles posteriores a cada sesión.

Artículo 13.- Del seguimiento a los Acuerdos:
I. El Comité tomará sus acuerdos por mayoría de votos. En caso de empate, el Presidente tiene voto de calidad. En ausencia, el suplente del Presidente, tendrá el voto de calidad, y
II. Las resoluciones tomadas por el Comité en sus sesiones son obligatorias para sus integrantes, incluso para los ausentes.

CAPÍTULO III
DEL PROCESO DE ADMINISTRACIÓN DE RIESGOS

Artículo 14.- El CIAR del Municipio de Amealco de Bonfil, Qro., utilizará de manera supletoria las disposiciones que le apliquen del Acuerdo por el que se emiten las Disposiciones y el Manual Administrativo de Aplicación General en Materia de Control Interno, así como las disposiciones plasmadas en el Marco Integrado de Control Interno para el Sector Público; disposiciones aplicables en función de la estructura administrativa, normatividad interna y la disponibilidad de recursos materiales, humanos y presupuestarios del Municipio de Amealco de Bonfil, Qro.

Lo anterior, por considerar que el carácter general y amplio de estas disposiciones se adecua perfectamente al Municipio de Amealco de Bonfil, Qro., y ser consecuente y adecuado al marco legal de la Administración Pública Municipal.

Artículo 15.- El CIAR, a partir de las disposiciones referidas en el artículo anterior realizará la planeación de la administración y evaluación de riesgos considerando el Análisis Estructural, Funcional, de Fallas y de Riesgos.

Para ello, observará las cinco normas generales que, de forma enunciativa más no limitativa, se hacen consistir en lo siguiente:

I. Ambiente de Control:
- **a)** Mostrar actitud de respaldo y compromiso;
- **b)** Ejercer la responsabilidad de vigilancia;
- **c)** Establecer la estructura, responsabilidad y autoridad;
- **d)** Demostrar compromiso con la competencia profesional, y
- **e)** Establecer la estructura para el reforzamiento de la rendición de cuentas.

II. Administración de Riesgos:
- **a)** Definir Metas y Objetivos Institucionales;
- **b)** Identificar, analizar y responder a los riesgos;
- **c)** Tipos de Corrupción, y
- **d)** Identificar, analizar y responder al cambio.

III. Actividades de Control:
- **a)** Diseñar actividades de control;
- **b)** Seleccionar y desarrollar actividades de control basadas en las TICs, y
- **c)** Implementar Actividades de Control.

IV. Información y Comunicación:
- **a)** Usar Información relevante y de calidad;
- **b)** Comunicar Internamente, y
- **c)** Comunicar Externamente.

V. Supervisión y Mejora Continua:
- **a)** Realizar actividades de supervisión, y
- **b)** Evaluar los problemas y corregir las deficiencias.

CAPÍTULO IV
GRUPOS DE TRABAJO

Artículo 16.- En el proceso de administración de riesgos, se podrán conformar grupos de trabajo en el que participen los Titulares de las dependencias de la Administración Pública Municipal, el Titular del Órgano Interno de Control, un enlace del CIAR, y los servidores públicos y asesores externos que el grupo de trabajo considere necesarios; con el objeto de definir las acciones a seguir en materia de Control Interno y Administración de Riesgos.

Los Grupos de Trabajo, se conformarán por instrucción y acuerdo del CIAR, y tendrán que establecer sus labores y objetivos en un cronograma que especifique las actividades a realizar, designación de responsables y fechas compromiso para la entrega de los productos, mismo que deberán reportar al CIAR.

Artículo 17.- Los grupos de trabajo, que se podrán crear por el CIAR, según sea necesario para el tratamiento de asuntos relacionados con la Administración Pública Municipal, serán en las siguientes materias:

I. Ética e Integridad;
II. Control Interno;
III. Administración de Riesgos;
IV. Control y Desempeño Institucional;
V. Obra Pública;
VI. Recursos Humanos;
VII. Evaluación de Desempeño;
VIII. Tecnología de Información y Comunicación;
IX. Presupuesto y Responsabilidad Hacendaria;
X. Contabilidad Gubernamental;
XI. Fiscalización;

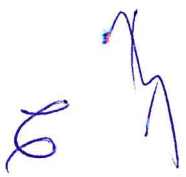

XII. Rendición de Cuentas;
XIII. Seguimiento y Auditoría, y
XIV. Transparencia.

TRANSITORIOS

Artículo Primero. Publíquese el presente acuerdo en la Gaceta Oficial del Municipio de Amealco de Bonfil, Qro., y en el Periódico Oficial del Gobierno del Estado de Querétaro "La Sombra de Arteaga".

Artículo Segundo. Los presentes Lineamientos entrarán en vigor al día siguiente de su publicación en el Periódico Oficial del Gobierno del Estado de Querétaro "La Sombra de Arteaga".

Artículo Tercero. El Comité de Control Interno y Administración de Riesgos, deberá instalarse dentro de un plazo que no excederá los treinta días naturales a la entrada en vigor de los presentes Lineamientos.

Artículo Cuarto. Los grupos de trabajo, deberán instalarse dentro de un plazo que no excederá los sesenta días naturales a la entrada en vigor de los Lineamientos.

Artículo Quinto. El cumplimiento a lo establecido en el presente Acuerdo se realizará con los recursos humanos, materiales y presupuestarios que tengan asignados las dependencias.

Rúbrica

ING. RENÉ MEJÍA MONTOYA
PRESIDENTE MUNICIPAL CONSTITUCIONAL
DE AMEALCO DE BONFIL, QRO.

Rúbrica

L.A.E. GUSTAVO EFRAÍN MENDOZA NAVARRETE
SECRETARIO DEL AYUNTAMIENTO

ING. RENÉ MEJÍA MONTOYA, PRESIDENTE MUNICIPAL CONSTITUCIONAL DE AMEALCO DE BONFIL, QRO., EN EJERCICIO DE LO DISPUESTO EN EL ARTÍCULO 149 DE LA LEY ORGÁNICA MUNICIPAL DEL ESTADO DE QUERÉTARO, PROMULGÓ LOS LINEAMIENTOS DEL MARCO INTEGRADO DE CONTROL INTERNO, AMBIENTE DE CONTROL Y ADMINISTRACIÓN DE RIESGOS DEL MUNICIPIO DE AMEALCO DE BONFIL, QRO., EN LA SEDE OFICIAL DE LA PRESIDENCIA MUNICIPAL, A LOS ONCE DÍAS DEL MES DE AGOSTO DEL AÑO DOS MIL VEINTITRÉS PARA SU DEBIDA PUBLICACIÓN Y OBSERVANCIA.

Rúbrica

ING. RENÉ MEJÍA MONTOYA
PRESIDENTE MUNICIPAL CONSTITUCIONAL
DE AMEALCO DE BONFIL, QRO.

Avance de Gestión Financiera
Septiembre 2024
Municipio de Amealco de Bonfil.

Apartado 4. Avance del cumplimiento de los Programas con base en los indicadores aprobados.

AMEALCO DE BONFIL
ADMINISTRACIÓN 2021 - 2024

MUNICIPIO DE AMEALCO DE BONFIL
PROGRAMAS Y PROYECTOS AL 30 DE SEPTIEMBRE 2024
INFORME DE AVANCE DE GESTION FINANCIERA SEPTIEMBRE 2024

Amealco
PROGRESO Y TRADICIÓN
2021-2024

Clave	Proyecto / Proceso	SubProgramaGobierno	ProgramaGobierno	SubFuncion	Funcion	Finalidad	Función Especifica	Clasificación Geográfica	% DE AVANDE
001	Legislación	Mejora de la gestión pública	Coordinación de la política interior	Presidencia / Gubernatura	COORDINACIÓN DE LA POLÍTICA DE GOBIERNO	GOBIERNO	Presidencia / Gubernatura	MUNICIPIO DE AMEALCO DE BONFIL, QRO.	74.34%
002	Fiscalización a la gestión pública	Transparencia y rendición de cuentas	Prevención, vigilancia, Control y Evaluación de la Gestión Publica	Fiscalización	LEGISLACIÓN	GOBIERNO	Fiscalización	MUNICIPIO DE AMEALCO DE BONFIL, QRO.	80.99%
003	Administración pública incluyente, responsable e innovadora	Seguimiento y evalucaion de políticas públicas	Administración de la función pública	Presidencia / Gubernatura	COORDINACIÓN DE LA POLÍTICA DE GOBIERNO	GOBIERNO	Presidencia / Gubernatura	MUNICIPIO DE AMEALCO DE BONFIL, QRO.	70.12%
004	Evaluación y seguimiento	Seguimiento y evalucaion de políticas públicas	Administración de la función pública	Presidencia / Gubernatura	COORDINACIÓN DE LA POLÍTICA DE GOBIERNO	GOBIERNO	Presidencia / Gubernatura	MUNICIPIO DE AMEALCO DE BONFIL, QRO.	94.39%
005	Eficiencia gubernamental	Integración y Coordinación de la gestión Pública	Coordinación de la política interior	Presidencia / Gubernatura	COORDINACIÓN DE LA POLÍTICA DE GOBIERNO	GOBIERNO	Presidencia / Gubernatura	MUNICIPIO DE AMEALCO DE BONFIL, QRO.	70.19%
006	Actos registrales	Integración y Coordinación de la gestión Pública	Coordinación de la política interior	Servicios Registrales, Administrativos y Patrimoniales	OTROS SERVICIOS GENERALES	GOBIERNO	Servicios Registrales, Administrativos y Patrimoniales	MUNICIPIO DE AMEALCO DE BONFIL, QRO.	53.10%
007	Valores cívicos	Prevencion de la violencia	Cultura de Paz	Derechos Humanos	JUSTICIA	GOBIERNO	Derechos Humanos	MUNICIPIO DE AMEALCO DE BONFIL, QRO.	73.72%
008	Protección civil	Comunidad Segura	Fortalecimiento Municipal en materia de seguridad pública, proteccin civil y justicia cívica	Proteccion Civil	ASUNTOS DE ORDEN PÚBLICO Y DE SEGURIDAD INTERIOR	GOBIERNO	Proteccion Civil	MUNICIPIO DE AMEALCO DE BONFIL, QRO.	63.42%
009	Autoridades Auxiliares y Delegacionales	Integración y Coordinación de la gestión Pública	Coordinación de la política interior	Presidencia / Gubernatura	COORDINACIÓN DE LA POLÍTICA DE GOBIERNO	GOBIERNO	Presidencia / Gubernatura	MUNICIPIO DE AMEALCO DE BONFIL, QRO.	87.16%
010	Función pública y buen gobierno	Atencion ciudadana oportuna y directa	Seguimiento a solicitudes y demandas de la sociedad	Presidencia / Gubernatura	COORDINACIÓN DE LA POLÍTICA DE GOBIERNO	GOBIERNO	Presidencia / Gubernatura	MUNICIPIO DE AMEALCO DE BONFIL, QRO.	86.97%
011	Coordinacion de eventos	Atencion ciudadana oportuna y directa	Seguimiento a solicitudes y demandas de la sociedad	Presidencia / Gubernatura	COORDINACIÓN DE LA POLÍTICA DE GOBIERNO	GOBIERNO	Presidencia / Gubernatura	MUNICIPIO DE AMEALCO DE BONFIL, QRO.	71.04%
012	Comunicación social y relaciones institucionales	Difusión de la gestión pública	Información, difusión y comunicación social	Servicios de Comunicacion y Medios	OTROS SERVICIOS GENERALES	GOBIERNO	Servicios de Comunicacion y Medios	MUNICIPIO DE AMEALCO DE BONFIL, QRO.	82.73%
013	Fortalecimiento de la Hacienda municipal	Mejora la captacion de ingresos propios y control del gasto público	Administracion eficiente y transparente de los recursos financieros públicos	Asuntos Financieros	ASUNTOS FINANCIEROS Y HACENDARIOS	GOBIERNO	Asuntos Financieros	MUNICIPIO DE AMEALCO DE BONFIL, QRO.	79.83%
014	Administración de los Servicios internos, recursos humanos, materiales y técnicos	Organización de la Administración Pública	Administracion eficiente y transparente de los recursos financieros públicos	Preservacion y Cuidado del Patrimonio Público	COORDINACIÓN DE LA POLÍTICA DE GOBIERNO	GOBIERNO	Preservacion y Cuidado del Patrimonio Público	MUNICIPIO DE AMEALCO DE BONFIL, QRO.	81.97%
015	Plan de Pensiones y Jubilaciones	Esquemas de atención a pagos de jubilados y pensionados	Administracion eficiente y transparente de los recursos financieros públicos	Otros	COORDINACIÓN DE LA POLÍTICA DE GOBIERNO	GOBIERNO	Otros	MUNICIPIO DE AMEALCO DE BONFIL, QRO.	77.56%
016	Obras y acciones sociales	Inversión pública y desarrollo urbano	Infraestructura para todos	Presidencia / Gubernatura	COORDINACIÓN DE LA POLÍTICA DE GOBIERNO	GOBIERNO	Presidencia / Gubernatura	MUNICIPIO DE AMEALCO DE BONFIL, QRO.	76.20%
017	Administración de los servicios públicos	Servicios públicos de calidad	Operación y Mantenimiento de los espacios Públicos	Preservacion y Cuidado del Patrimonio Público	COORDINACIÓN DE LA POLÍTICA DE GOBIERNO	GOBIERNO	Preservacion y Cuidado del Patrimonio Público	MUNICIPIO DE AMEALCO DE BONFIL, QRO.	92.37%
018	Rastro municipal	Servicios públicos de calidad	Operación y Mantenimiento de los espacios Públicos	Preservacion y Cuidado del Patrimonio Público	COORDINACIÓN DE LA POLÍTICA DE GOBIERNO	GOBIERNO	Preservacion y Cuidado del Patrimonio Público	MUNICIPIO DE AMEALCO DE BONFIL, QRO.	70.57%
019	Imagen Urbana	Gestion de residuos y conservacion de espacios publicos	Operación y Mantenimiento de los espacios Públicos	Preservacion y Cuidado del Patrimonio Público	COORDINACIÓN DE LA POLÍTICA DE GOBIERNO	GOBIERNO	Preservacion y Cuidado del Patrimonio Público	MUNICIPIO DE AMEALCO DE BONFIL, QRO.	83.04%
020	Aseo público	Gestion de residuos y conservacion de espacios publicos	Operación y Mantenimiento de los espacios Públicos	Preservacion y Cuidado del Patrimonio Público	COORDINACIÓN DE LA POLÍTICA DE GOBIERNO	GOBIERNO	Preservacion y Cuidado del Patrimonio Público	MUNICIPIO DE AMEALCO DE BONFIL, QRO.	81.01%
021	Alumbrado público	Servicios públicos de calidad	Operación y Mantenimiento de los espacios Públicos	Preservacion y Cuidado del Patrimonio Público	COORDINACIÓN DE LA POLÍTICA DE GOBIERNO	GOBIERNO	Preservacion y Cuidado del Patrimonio Público	MUNICIPIO DE AMEALCO DE BONFIL, QRO.	95.49%
022	Seguridad Jurídica	Legalidad y Estado de Derecho en Beneficio de la Ciudadania	Certeza Jurídica del Gobierno Municipal	Otros Asuntos Sociales	OTROS ASUNTOS SOCIALES	DESARROLLO SOCIAL	Otros Asuntos Sociales	MUNICIPIO DE AMEALCO DE BONFIL, QRO.	79.77%
023	Dignificación del personal de las Instituciones de Seguridad Pública y Procuración de Justicia	Comunidad Segura	Fortalecimiento Municipal en materia de seguridad pública, proteccin civil y justicia cívica	Policía	ASUNTOS DE ORDEN PÚBLICO Y DE SEGURIDAD INTERIOR	GOBIERNO	Policía	MUNICIPIO DE AMEALCO DE BONFIL, QRO.	72.09%
024	Participacion ciudadana	Alianzas Sociedad y Gobierno	Gobierno cercano e incluyente	Otros Asuntos Sociales	OTROS ASUNTOS SOCIALES	DESARROLLO SOCIAL	Otros Asuntos Sociales	MUNICIPIO DE AMEALCO DE BONFIL, QRO.	76.04%

MUNICIPIO DE AMEALCO DE BONFIL
PROGRAMAS Y PROYECTOS AL 30 DE SEPTIEMBRE 2024
INFORME DE AVANCE DE GESTION FINANCIERA SEPTIEMBRE 2024

Clave	Proyecto / Proceso	SubProgramaGobierno	ProgramaGobierno	SubFuncion	Funcion	Finalidad	Función Especifica	Clasificación Geográfica	% DE AVANDE
025	Promover el desarrollo agropecuario y medioambiental	Impulso a la agricultura y el comercio regional	Apoyo al campo y preservación del medio ambiente	Agropecuaria	AGROPECUARIA, SILVICULTURA, PESCA Y CAZA	DESARROLLO ECONÓMICO	Agropecuaria	MUNICIPIO DE AMEALCO DE BONFIL, QRO.	69.38%
026	Impulso al desarrollo rural	Impulso a la agricultura y el comercio regional	Apoyo al campo y preservación del medio ambiente	Agropecuaria	AGROPECUARIA, SILVICULTURA, PESCA Y CAZA	DESARROLLO ECONÓMICO	Agropecuaria	MUNICIPIO DE AMEALCO DE BONFIL, QRO.	0.00%
027	FEIEF 2023 - REHABILITACION DE CALLE MELCHOR OCAMPO EN LA COL. LA PRIMAVERA, AMEALCO DE BONFIL, QRO.	Urbanización	Fondo Municipal	Urbanización	VIVIENDA Y SERVICIOS A LA COMUNIDAD	DESARROLLO SOCIAL	Urbanización	MUNICIPIO DE AMEALCO DE BONFIL, QRO.	100.00%
029	Desarrollo humano y aumento de la productividad	Capacitación interna y externa	Formación profesional y capacitación del capital humano y de la sociedad en general	Otros Asuntos Sociales	OTROS ASUNTOS SOCIALES	DESARROLLO SOCIAL	Otros Asuntos Sociales	MUNICIPIO DE AMEALCO DE BONFIL, QRO.	91.43%
030	Desarrollo social	Desarrollo Social y comunitario	Garantizar los derechos sociales de la población de Amealco de Bonil	Otros Asuntos Sociales	OTROS ASUNTOS SOCIALES	DESARROLLO SOCIAL	Otros Asuntos Sociales	MUNICIPIO DE AMEALCO DE BONFIL, QRO.	77.53%
031	Educacion	Fomento a la recreación y la cultura	Desarrollo Cultural	Otros Servicios Educativos y Actividades Inherentes	EDUCACIÓN	DESARROLLO SOCIAL	Otros Servicios Educativos y Actividades Inherentes	MUNICIPIO DE AMEALCO DE BONFIL, QRO.	69.72%
032	Mujer en progreso económico y felicidad	Equidad de Género	Igualdad, Inclusión y progreso	Otros de Seguridad Social y Asistencia Social	PROTECCIÓN SOCIAL	DESARROLLO SOCIAL	Otros de Seguridad Social y Asistencia Social	MUNICIPIO DE AMEALCO DE BONFIL, QRO.	66.31%
033	Fortalecimiento a la perspectiva de género	Equidad de Género	Igualdad, Inclusión y progreso	Otros de Seguridad Social y Asistencia Social	PROTECCIÓN SOCIAL	DESARROLLO SOCIAL	Otros de Seguridad Social y Asistencia Social	MUNICIPIO DE AMEALCO DE BONFIL, QRO.	82.57%
034	Juventud emprendedora	Capacitación y productividad	Juventud en progreso	Otros de Seguridad Social y Asistencia Social	PROTECCIÓN SOCIAL	DESARROLLO SOCIAL	Otros de Seguridad Social y Asistencia Social	MUNICIPIO DE AMEALCO DE BONFIL, QRO.	4.33%
036	Fomento y promocion de cultura	Desarrollo cultural	Rescate de identidad cultural	Cultura	RECREACIÓN, CULTURA Y OTRAS MANIFESTACIONES SOCIALES	DESARROLLO SOCIAL	Cultura	MUNICIPIO DE AMEALCO DE BONFIL, QRO.	69.86%
037	Eventos culturales	Desarrollo cultural	Rescate de identidad cultural	Cultura	RECREACIÓN, CULTURA Y OTRAS MANIFESTACIONES SOCIALES	DESARROLLO SOCIAL	Cultura	MUNICIPIO DE AMEALCO DE BONFIL, QRO.	61.12%
038	Construyendo tu felicidad	Mejoramiento de vivienda	Vivienda y Ecotecnias	Vivienda	VIVIENDA Y SERVICIOS A LA COMUNIDAD	DESARROLLO SOCIAL	Vivienda	MUNICIPIO DE AMEALCO DE BONFIL, QRO.	90.94%
040	Fomento al deporte	Deporte y recreación	Atencion al Deporte	Deporte y Recreación	RECREACIÓN, CULTURA Y OTRAS MANIFESTACIONES SOCIALES	DESARROLLO SOCIAL	Deporte y Recreación	MUNICIPIO DE AMEALCO DE BONFIL, QRO.	70.00%
041	Promoción Turística	Turismo sustentable	Desarrollo Económico y promocion de proyectos turisticos sustentables	Turismo	TURISMO	DESARROLLO ECONÓMICO	Turismo	MUNICIPIO DE AMEALCO DE BONFIL, QRO.	83.45%
042	Desarrollo Integral de la Familia	Integración familiar	Creacion de comunidad	Otros de Seguridad Social y Asistencia Social	PROTECCIÓN SOCIAL	DESARROLLO SOCIAL	Otros de Seguridad Social y Asistencia Social	MUNICIPIO DE AMEALCO DE BONFIL, QRO.	75.66%
043	Tercer Informe de Gobierno	Seguimiento y evalucaion de politicas públicas	Administración de la función pública	Presidencia / Gubernatura	COORDINACIÓN DE LA POLÍTICA DE GOBIERNO	GOBIERNO	Presidencia / Gubernatura	MUNICIPIO DE AMEALCO DE BONFIL, QRO.	99.38%
044	Presidente Cerca de ti	Asistencia social	Seguimiento a solicitudes y demandas de la sociedad	Otros de Seguridad Social y Asistencia Social	PROTECCIÓN SOCIAL	DESARROLLO SOCIAL	Otros de Seguridad Social y Asistencia Social	MUNICIPIO DE AMEALCO DE BONFIL, QRO.	74.63%
045	Servicios del mercado municipal	Servicios públicos de calidad	Operación y Mantenimiento de los espacios Públicos	Preservacion y Cuidado del Patrimonio Público	COORDINACIÓN DE LA POLÍTICA DE GOBIERNO	GOBIERNO	Preservacion y Cuidado del Patrimonio Público	MUNICIPIO DE AMEALCO DE BONFIL, QRO.	43.67%
046	Rehabilitación de espacios públicos	Inversión pública y desarrollo urbano	Infraestructura para todos	Presidencia / Gubernatura	COORDINACIÓN DE LA POLÍTICA DE GOBIERNO	GOBIERNO	Presidencia / Gubernatura	MUNICIPIO DE AMEALCO DE BONFIL, QRO.	100.00%
047	Rehabilitación de escuelas	Inversión pública y desarrollo urbano	Infraestructura para todos	Presidencia / Gubernatura	COORDINACIÓN DE LA POLÍTICA DE GOBIERNO	GOBIERNO	Presidencia / Gubernatura	MUNICIPIO DE AMEALCO DE BONFIL, QRO.	100.00%
048	Panteón Municipal	Servicios públicos de calidad	Operación y Mantenimiento de los espacios Públicos	Preservacion y Cuidado del Patrimonio Público	COORDINACIÓN DE LA POLÍTICA DE GOBIERNO	GOBIERNO	Preservacion y Cuidado del Patrimonio Público	MUNICIPIO DE AMEALCO DE BONFIL, QRO.	13.87%
049	12° Festival de la Muñeca Artesanal	Desarrollo cultural	Rescate de identidad cultural	Cultura	RECREACIÓN, CULTURA Y OTRAS MANIFESTACIONES SOCIALES	DESARROLLO SOCIAL	Cultura	MUNICIPIO DE AMEALCO DE BONFIL, QRO.	0.00%
050	Fiestas decembrinas	Desarrollo cultural	Rescate de identidad cultural	Cultura	RECREACIÓN, CULTURA Y OTRAS MANIFESTACIONES SOCIALES	DESARROLLO SOCIAL	Cultura	MUNICIPIO DE AMEALCO DE BONFIL, QRO.	0.00%
051	Feria Amealco 2024	Desarrollo cultural	Rescate de identidad cultural	Cultura	RECREACIÓN, CULTURA Y OTRAS MANIFESTACIONES SOCIALES	DESARROLLO SOCIAL	Cultura	MUNICIPIO DE AMEALCO DE BONFIL, QRO.	92.85%
052	Fiestas Patrias 2024	Desarrollo cultural	Rescate de identidad cultural	Cultura	RECREACIÓN, CULTURA Y OTRAS MANIFESTACIONES SOCIALES	DESARROLLO SOCIAL	Cultura	MUNICIPIO DE AMEALCO DE BONFIL, QRO.	100.00%

MUNICIPIO DE AMEALCO DE BONFIL
PROGRAMAS Y PROYECTOS AL 30 DE SEPTIEMBRE 2024
INFORME DE AVANCE DE GESTION FINANCIERA SEPTIEMBRE 2024

Clave	Proyecto / Proceso	SubProgramaGobierno	ProgramaGobierno	SubFuncion	Funcion	Finalidad	Función Especifica	Clasificación Geográfica	% DE AVANDE
053	Feria del Libro 2024	Desarrollo cultural	Rescate de identidad cultural	Cultura	RECREACIÓN, CULTURA Y OTRAS MANIFESTACIONES SOCIALES	DESARROLLO SOCIAL	Cultura	MUNICIPIO DE AMEALCO DE BONFIL, QRO.	2.50%
054	Dia de Muertos	Desarrollo cultural	Rescate de identidad cultural	Cultura	RECREACIÓN, CULTURA Y OTRAS MANIFESTACIONES SOCIALES	DESARROLLO SOCIAL	Cultura	MUNICIPIO DE AMEALCO DE BONFIL, QRO.	0.00%
055	Ayudas Sindicato	Organización de la Administración Pública	Administracion eficiente y transparente de los recursos financieros públicos	Otros Asuntos Sociales	OTROS ASUNTOS SOCIALES	DESARROLLO SOCIAL	Otros Asuntos Sociales	MUNICIPIO DE AMEALCO DE BONFIL, QRO.	48.47%
056	Ayuda a la Cruz Roja	Desarrollo Social y comunitario	Garantizar los derechos sociales de la población de Amealco de Bonil	Otros Asuntos Sociales	OTROS ASUNTOS SOCIALES	DESARROLLO SOCIAL	Otros Asuntos Sociales	MUNICIPIO DE AMEALCO DE BONFIL, QRO.	61.64%
057	Amealco por tu Salud	Desarrollo Social y comunitario	Garantizar los derechos sociales de la población de Amealco de Bonil	Otros Asuntos Sociales	OTROS ASUNTOS SOCIALES	DESARROLLO SOCIAL	Otros Asuntos Sociales	MUNICIPIO DE AMEALCO DE BONFIL, QRO.	100.00%
058	Parque recreativo cerro de los gallos	Turismo sustentable	Desarrollo Económico y promocion de proyectos turisticos sustentables	Turismo	TURISMO	DESARROLLO ECONÓMICO	Turismo	MUNICIPIO DE AMEALCO DE BONFIL, QRO.	28.08%
059	Aniversario de Amealco Pueblo Mágico	Turismo sustentable	Desarrollo Económico y promocion de proyectos turisticos sustentables	Turismo	TURISMO	DESARROLLO ECONÓMICO	Turismo	MUNICIPIO DE AMEALCO DE BONFIL, QRO.	0.00%
060	FM 2023 - CONSTRUCCIÓN DE ARCO DE BIENVENIDA, EN EL KM 31+860 DE LA CARRETERA FEDERAL 120, AMEALCO DE BONFIL, QRO.	Urbanización	Fondo Municipal	Urbanización	VIVIENDA Y SERVICIOS A LA COMUNIDAD	DESARROLLO SOCIAL	Urbanización	MUNICIPIO DE AMEALCO DE BONFIL, QRO.	99.78%
061	Evaluacion del desempeño FORTAMUN	Seguimiento y evalucaion de políticas públicas	Administración de la función pública	Presidencia / Gubernatura	COORDINACIÓN DE LA POLÍTICA DE GOBIERNO	GOBIERNO	Presidencia / Gubernatura	MUNICIPIO DE AMEALCO DE BONFIL, QRO.	100.00%
062	FM 2023 - AMPLIACION DE RED DE DISTRIBUCIÓN DE ENERGÍA ELÉCTRICA EN CARRETERA FEDERAL 120 DEL KM 31+860 AL 32+310, AMEALCO DE BONFIL, QRO.	Electrificacion de Colonias Pobres	Fondo Municipal	Alumbrado Público	VIVIENDA Y SERVICIOS A LA COMUNIDAD	DESARROLLO SOCIAL	Alumbrado Público	MUNICIPIO DE AMEALCO DE BONFIL, QRO.	98.89%
063	FEIEF 2023 - REHABILITACION DE CAMINO PRINCIPAL DE ASFALTO EN SANTIAGO MEXQUITITLAN BARRIO 2DO, AMEALCO DE BONFIL, QRO.	Urbanización	Fondo Municipal	Urbanización	VIVIENDA Y SERVICIOS A LA COMUNIDAD	DESARROLLO SOCIAL	Urbanización	MUNICIPIO DE AMEALCO DE BONFIL, QRO.	100.00%
064	Derecho de Alumbrado Público	Servicios públicos de calidad	Operación y Mantenimiento de los espacios Públicos	Preservacion y Cuidado del Patrimonio Público	COORDINACIÓN DE LA POLÍTICA DE GOBIERNO	GOBIERNO	Preservacion y Cuidado del Patrimonio Público	MUNICIPIO DE AMEALCO DE BONFIL, QRO.	76.94%
066	Evaluacion del desempeño FAISMUN	Seguimiento y evalucaion de políticas públicas	Administración de la función pública	Presidencia / Gubernatura	COORDINACIÓN DE LA POLÍTICA DE GOBIERNO	GOBIERNO	Presidencia / Gubernatura	MUNICIPIO DE AMEALCO DE BONFIL, QRO.	60.65%
067	Festival Indígena	Desarrollo cultural	Rescate de identidad cultural	Cultura	RECREACIÓN, CULTURA Y OTRAS MANIFESTACIONES SOCIALES	DESARROLLO SOCIAL	Cultura	MUNICIPIO DE AMEALCO DE BONFIL, QRO.	100.00%
068	Sprinter Modelo 2008 Placas Qro091 Serie Wd3Ye681185262026	Control del Parque vehicular	Administracion eficiente y transparente de los recursos financieros públicos	Preservacion y Cuidado del Patrimonio Público	COORDINACIÓN DE LA POLÍTICA DE GOBIERNO	GOBIERNO	Preservacion y Cuidado del Patrimonio Público	MUNICIPIO DE AMEALCO DE BONFIL, QRO.	37.34%
069	Expres Cargo Van Modelo 2008 Placas Qro092 Serie 1Gchg35K381201827	Control del Parque vehicular	Administracion eficiente y transparente de los recursos financieros públicos	Preservacion y Cuidado del Patrimonio Público	COORDINACIÓN DE LA POLÍTICA DE GOBIERNO	GOBIERNO	Preservacion y Cuidado del Patrimonio Público	MUNICIPIO DE AMEALCO DE BONFIL, QRO.	30.69%
070	Ambulancia Cruz Roja Serie 0 Modelo 2011 Placas Qro093	Control del Parque vehicular	Administracion eficiente y transparente de los recursos financieros públicos	Preservacion y Cuidado del Patrimonio Público	COORDINACIÓN DE LA POLÍTICA DE GOBIERNO	GOBIERNO	Preservacion y Cuidado del Patrimonio Público	MUNICIPIO DE AMEALCO DE BONFIL, QRO.	79.54%
071	Camioneta Adaptación Protección Civil Modelo 2021 Placa St0112D	Control del Parque vehicular	Administracion eficiente y transparente de los recursos financieros públicos	Preservacion y Cuidado del Patrimonio Público	COORDINACIÓN DE LA POLÍTICA DE GOBIERNO	GOBIERNO	Preservacion y Cuidado del Patrimonio Público	MUNICIPIO DE AMEALCO DE BONFIL, QRO.	52.54%
072	Camioneta Chrysler Promaster Serie 3C6Trvcg6Ee115412 Modelo 2014 Placas Sv0588C	Control del Parque vehicular	Administracion eficiente y transparente de los recursos financieros públicos	Preservacion y Cuidado del Patrimonio Público	COORDINACIÓN DE LA POLÍTICA DE GOBIERNO	GOBIERNO	Preservacion y Cuidado del Patrimonio Público	MUNICIPIO DE AMEALCO DE BONFIL, QRO.	47.60%
073	Camioneta Mercedes Benz Serie Wd3Ye7811As477319 Modelo 2010 Placas Sv0630C	Control del Parque vehicular	Administracion eficiente y transparente de los recursos financieros públicos	Preservacion y Cuidado del Patrimonio Público	COORDINACIÓN DE LA POLÍTICA DE GOBIERNO	GOBIERNO	Preservacion y Cuidado del Patrimonio Público	MUNICIPIO DE AMEALCO DE BONFIL, QRO.	53.83%
074	Camioneta Tornado Modelo 2011 Placas Sw6895C	Control del Parque vehicular	Administracion eficiente y transparente de los recursos financieros públicos	Preservacion y Cuidado del Patrimonio Público	COORDINACIÓN DE LA POLÍTICA DE GOBIERNO	GOBIERNO	Preservacion y Cuidado del Patrimonio Público	MUNICIPIO DE AMEALCO DE BONFIL, QRO.	48.24%

Clave	Proyecto / Proceso	SubProgramaGobierno	ProgramaGobierno	SubFuncion	Funcion	Finalidad	Función Especifica	Clasificación Geográfica	% DE AVANDE
075	Automovil Nissan Version V Drive Con Numero De Serie 3N1Cn7Ad9Lk395787 Modelo 2019 Aplacas Und677G	Control del Parque vehicular	Administracion eficiente y transparente de los recursos financieros públicos	Preservacion y Cuidado del Patrimonio Público	COORDINACIÓN DE LA POLÍTICA DE GOBIERNO	GOBIERNO	Preservacion y Cuidado del Patrimonio Público	MUNICIPIO DE AMEALCO DE BONFIL, QRO.	45.83%
076	Camioneta Chrysler Serie 3C6Sradt3G120586 Modelo 2014 Placas Er071A1	Control del Parque vehicular	Administracion eficiente y transparente de los recursos financieros públicos	Preservacion y Cuidado del Patrimonio Público	COORDINACIÓN DE LA POLÍTICA DE GOBIERNO	GOBIERNO	Preservacion y Cuidado del Patrimonio Público	MUNICIPIO DE AMEALCO DE BONFIL, QRO.	63.20%
077	Camioneta Ford F150 Serie 1Ftew1C85Gke68896 Modelo 2016 Placas Er118A1	Control del Parque vehicular	Administracion eficiente y transparente de los recursos financieros públicos	Preservacion y Cuidado del Patrimonio Público	COORDINACIÓN DE LA POLÍTICA DE GOBIERNO	GOBIERNO	Preservacion y Cuidado del Patrimonio Público	MUNICIPIO DE AMEALCO DE BONFIL, QRO.	70.38%
078	Camioneta Ford F150 Serie 1Ftew1C86Gfa05836 Modelo 2016 Placas Er165A1	Control del Parque vehicular	Administracion eficiente y transparente de los recursos financieros públicos	Preservacion y Cuidado del Patrimonio Público	COORDINACIÓN DE LA POLÍTICA DE GOBIERNO	GOBIERNO	Preservacion y Cuidado del Patrimonio Público	MUNICIPIO DE AMEALCO DE BONFIL, QRO.	62.20%
079	Camioneta Ford Ranger Crew Cab 4X2 Xl Serie Afahr6Ca0Lp110760, Modelo 2020, Color Blanco Nieve, Motor S/N Placas Er361A1	Control del Parque vehicular	Administracion eficiente y transparente de los recursos financieros públicos	Preservacion y Cuidado del Patrimonio Público	COORDINACIÓN DE LA POLÍTICA DE GOBIERNO	GOBIERNO	Preservacion y Cuidado del Patrimonio Público	MUNICIPIO DE AMEALCO DE BONFIL, QRO.	60.87%
080	Camioneta Ford Ranger Crew Cab 4X2 Xl Serie Afahr6Ca4Lp110762, Modelo 2020, Color Blanco Nieve, Motor, S/N Placas Er372A1	Control del Parque vehicular	Administracion eficiente y transparente de los recursos financieros públicos	Preservacion y Cuidado del Patrimonio Público	COORDINACIÓN DE LA POLÍTICA DE GOBIERNO	GOBIERNO	Preservacion y Cuidado del Patrimonio Público	MUNICIPIO DE AMEALCO DE BONFIL, QRO.	61.14%
081	Camioneta Ford Ranger Crew Cab 4X2 Xl Serie Afahr6Ca4Mp116725, Modelo 2021, Color Azul, Blanco, Gris, Placas 05097	Control del Parque vehicular	Administracion eficiente y transparente de los recursos financieros públicos	Preservacion y Cuidado del Patrimonio Público	COORDINACIÓN DE LA POLÍTICA DE GOBIERNO	GOBIERNO	Preservacion y Cuidado del Patrimonio Público	MUNICIPIO DE AMEALCO DE BONFIL, QRO.	78.17%
082	Camioneta Ford Ranger Crew Cab 4X2 Xl Serie Afahr6Ca4Mp116935 Modelo 2021, Color Azul, Blanco, Gris, Placas, Er383A1	Control del Parque vehicular	Administracion eficiente y transparente de los recursos financieros públicos	Preservacion y Cuidado del Patrimonio Público	COORDINACIÓN DE LA POLÍTICA DE GOBIERNO	GOBIERNO	Preservacion y Cuidado del Patrimonio Público	MUNICIPIO DE AMEALCO DE BONFIL, QRO.	83.27%
083	Camioneta Ford Ranger Crew Cab 4X2 Xl Serie Afahr6Ca5Mp117074, Modelo 2021, Color Azul, Blanco, Gris, Placas Er417A1	Control del Parque vehicular	Administracion eficiente y transparente de los recursos financieros públicos	Preservacion y Cuidado del Patrimonio Público	COORDINACIÓN DE LA POLÍTICA DE GOBIERNO	GOBIERNO	Preservacion y Cuidado del Patrimonio Público	MUNICIPIO DE AMEALCO DE BONFIL, QRO.	74.81%
084	Camioneta Ford Ranger Modelo 2017 Placas Er093A2	Control del Parque vehicular	Administracion eficiente y transparente de los recursos financieros públicos	Preservacion y Cuidado del Patrimonio Público	COORDINACIÓN DE LA POLÍTICA DE GOBIERNO	GOBIERNO	Preservacion y Cuidado del Patrimonio Público	MUNICIPIO DE AMEALCO DE BONFIL, QRO.	57.85%
085	Camioneta Ford Ranger Modelo 2017 Placas Er094A2	Control del Parque vehicular	Administracion eficiente y transparente de los recursos financieros públicos	Preservacion y Cuidado del Patrimonio Público	COORDINACIÓN DE LA POLÍTICA DE GOBIERNO	GOBIERNO	Preservacion y Cuidado del Patrimonio Público	MUNICIPIO DE AMEALCO DE BONFIL, QRO.	32.60%
086	Camioneta Ford Ranger Modelo 2017 Placas Er206A2	Control del Parque vehicular	Administracion eficiente y transparente de los recursos financieros públicos	Preservacion y Cuidado del Patrimonio Público	COORDINACIÓN DE LA POLÍTICA DE GOBIERNO	GOBIERNO	Preservacion y Cuidado del Patrimonio Público	MUNICIPIO DE AMEALCO DE BONFIL, QRO.	43.98%
087	Camioneta Ford Ranger Modelo 2017 Placas Er097A2	Control del Parque vehicular	Administracion eficiente y transparente de los recursos financieros públicos	Preservacion y Cuidado del Patrimonio Público	COORDINACIÓN DE LA POLÍTICA DE GOBIERNO	GOBIERNO	Preservacion y Cuidado del Patrimonio Público	MUNICIPIO DE AMEALCO DE BONFIL, QRO.	60.49%
088	Camioneta Ford Ranger Modelo 2019 Placas Er271A1	Control del Parque vehicular	Administracion eficiente y transparente de los recursos financieros públicos	Preservacion y Cuidado del Patrimonio Público	COORDINACIÓN DE LA POLÍTICA DE GOBIERNO	GOBIERNO	Preservacion y Cuidado del Patrimonio Público	MUNICIPIO DE AMEALCO DE BONFIL, QRO.	85.57%
089	Camioneta Ford Ranger Modelo 2019, Placas Er247A1	Control del Parque vehicular	Administracion eficiente y transparente de los recursos financieros públicos	Preservacion y Cuidado del Patrimonio Público	COORDINACIÓN DE LA POLÍTICA DE GOBIERNO	GOBIERNO	Preservacion y Cuidado del Patrimonio Público	MUNICIPIO DE AMEALCO DE BONFIL, QRO.	70.70%
090	Camioneta Frontier Serie Nissan Frontier Modelo 2018 Placas Er176A1	Control del Parque vehicular	Administracion eficiente y transparente de los recursos financieros públicos	Preservacion y Cuidado del Patrimonio Público	COORDINACIÓN DE LA POLÍTICA DE GOBIERNO	GOBIERNO	Preservacion y Cuidado del Patrimonio Público	MUNICIPIO DE AMEALCO DE BONFIL, QRO.	88.24%
091	Camioneta Nissan Frontier Serie 1N6Adoer7Hn750653 Modelo 2017 Placas Er113A1	Control del Parque vehicular	Administracion eficiente y transparente de los recursos financieros públicos	Preservacion y Cuidado del Patrimonio Público	COORDINACIÓN DE LA POLÍTICA DE GOBIERNO	GOBIERNO	Preservacion y Cuidado del Patrimonio Público	MUNICIPIO DE AMEALCO DE BONFIL, QRO.	51.06%
092	Camioneta Nissan Frontier Serie 1N6Adqer8Kn704725 Modelo 2019 Placas Er196A1	Control del Parque vehicular	Administracion eficiente y transparente de los recursos financieros públicos	Preservacion y Cuidado del Patrimonio Público	COORDINACIÓN DE LA POLÍTICA DE GOBIERNO	GOBIERNO	Preservacion y Cuidado del Patrimonio Público	MUNICIPIO DE AMEALCO DE BONFIL, QRO.	80.03%

Clave	Proyecto / Proceso	SubProgramaGobierno	ProgramaGobierno	SubFuncion	Funcion	Finalidad	Función Especifica	Clasificación Geográfica	% DE AVANDE
093	Motocicleta Suzuki Serie 5Saam46A7H7100845 Modelo 2017 Placas Er29Aa	Control del Parque vehicular	Administracion eficiente y transparente de los recursos financieros públicos	Preservacion y Cuidado del Patrimonio Público	COORDINACIÓN DE LA POLÍTICA DE GOBIERNO	GOBIERNO	Preservacion y Cuidado del Patrimonio Público	MUNICIPIO DE AMEALCO DE BONFIL, QRO.	15.16%
094	Polaris Motocicleta 570 Modelo 2018 Placas 17Tty5	Control del Parque vehicular	Administracion eficiente y transparente de los recursos financieros públicos	Preservacion y Cuidado del Patrimonio Público	COORDINACIÓN DE LA POLÍTICA DE GOBIERNO	GOBIERNO	Preservacion y Cuidado del Patrimonio Público	MUNICIPIO DE AMEALCO DE BONFIL, QRO.	6.27%
095	Polaris Motocicleta 570 Modelo 2018 Placas 16Tty5	Control del Parque vehicular	Administracion eficiente y transparente de los recursos financieros públicos	Preservacion y Cuidado del Patrimonio Público	COORDINACIÓN DE LA POLÍTICA DE GOBIERNO	GOBIERNO	Preservacion y Cuidado del Patrimonio Público	MUNICIPIO DE AMEALCO DE BONFIL, QRO.	67.50%
096	Polaris Motocicleta 570 Modelo 2018 Placas 18Tty5	Control del Parque vehicular	Administracion eficiente y transparente de los recursos financieros públicos	Presidencia / Gubernatura	COORDINACIÓN DE LA POLÍTICA DE GOBIERNO	GOBIERNO	Presidencia / Gubernatura	MUNICIPIO DE AMEALCO DE BONFIL, QRO.	29.40%
097	Polaris Motocicleta 570 Modelo 2018 Placas 19Tty5	Control del Parque vehicular	Administracion eficiente y transparente de los recursos financieros públicos	Preservacion y Cuidado del Patrimonio Público	COORDINACIÓN DE LA POLÍTICA DE GOBIERNO	GOBIERNO	Preservacion y Cuidado del Patrimonio Público	MUNICIPIO DE AMEALCO DE BONFIL, QRO.	15.01%
098	Bimag Compactadora De Residuos Tipo Pata De Cabra 462	Control del Parque vehicular	Administracion eficiente y transparente de los recursos financieros públicos	Preservacion y Cuidado del Patrimonio Público	COORDINACIÓN DE LA POLÍTICA DE GOBIERNO	GOBIERNO	Preservacion y Cuidado del Patrimonio Público	MUNICIPIO DE AMEALCO DE BONFIL, QRO.	16.27%
099	Camion Chrysler Ram 4000/1435 Modelo 2019 Placas Sv3677A	Control del Parque vehicular	Administracion eficiente y transparente de los recursos financieros públicos	Preservacion y Cuidado del Patrimonio Público	COORDINACIÓN DE LA POLÍTICA DE GOBIERNO	GOBIERNO	Preservacion y Cuidado del Patrimonio Público	MUNICIPIO DE AMEALCO DE BONFIL, QRO.	95.39%
100	Camion Chysler Ram 4000/1435 Modelo 2019 Placas Ssw6887Ç	Control del Parque vehicular	Administracion eficiente y transparente de los recursos financieros públicos	Preservacion y Cuidado del Patrimonio Público	COORDINACIÓN DE LA POLÍTICA DE GOBIERNO	GOBIERNO	Preservacion y Cuidado del Patrimonio Público	MUNICIPIO DE AMEALCO DE BONFIL, QRO.	87.97%
101	Camion Codiak Recolector Modelo 2000 Placas St0160D	Control del Parque vehicular	Administracion eficiente y transparente de los recursos financieros públicos	Preservacion y Cuidado del Patrimonio Público	COORDINACIÓN DE LA POLÍTICA DE GOBIERNO	GOBIERNO	Preservacion y Cuidado del Patrimonio Público	MUNICIPIO DE AMEALCO DE BONFIL, QRO.	78.08%
102	Camión Compactador Modelo 2020 Placas Sy9961C	Control del Parque vehicular	Administracion eficiente y transparente de los recursos financieros públicos	Preservacion y Cuidado del Patrimonio Público	COORDINACIÓN DE LA POLÍTICA DE GOBIERNO	GOBIERNO	Preservacion y Cuidado del Patrimonio Público	MUNICIPIO DE AMEALCO DE BONFIL, QRO.	80.72%
103	Camion Mercedes Benz Modelo 1991 Placas Sy84194	Control del Parque vehicular	Administracion eficiente y transparente de los recursos financieros públicos	Preservacion y Cuidado del Patrimonio Público	COORDINACIÓN DE LA POLÍTICA DE GOBIERNO	GOBIERNO	Preservacion y Cuidado del Patrimonio Público	MUNICIPIO DE AMEALCO DE BONFIL, QRO.	43.65%
104	Camioneta 3 Ton Contenedores Modelo 1999 Placas Sy9982C	Control del Parque vehicular	Administracion eficiente y transparente de los recursos financieros públicos	Preservacion y Cuidado del Patrimonio Público	COORDINACIÓN DE LA POLÍTICA DE GOBIERNO	GOBIERNO	Preservacion y Cuidado del Patrimonio Público	MUNICIPIO DE AMEALCO DE BONFIL, QRO.	81.68%
105	Camioneta Chrysler Dodge Serie 3C7Wraht6Hg526177 Modelo 2017 Placas Sv9785D	Control del Parque vehicular	Administracion eficiente y transparente de los recursos financieros públicos	Preservacion y Cuidado del Patrimonio Público	COORDINACIÓN DE LA POLÍTICA DE GOBIERNO	GOBIERNO	Preservacion y Cuidado del Patrimonio Público	MUNICIPIO DE AMEALCO DE BONFIL, QRO.	88.52%
106	Camioneta Dodge Recolectora Modelo 2006 Placas Sy9972C	Control del Parque vehicular	Administracion eficiente y transparente de los recursos financieros públicos	Preservacion y Cuidado del Patrimonio Público	COORDINACIÓN DE LA POLÍTICA DE GOBIERNO	GOBIERNO	Preservacion y Cuidado del Patrimonio Público	MUNICIPIO DE AMEALCO DE BONFIL, QRO.	52.69%
107	Camioneta Ford Recolectora Modelo 2003 Placas Sw6878C	Control del Parque vehicular	Administracion eficiente y transparente de los recursos financieros públicos	Preservacion y Cuidado del Patrimonio Público	COORDINACIÓN DE LA POLÍTICA DE GOBIERNO	GOBIERNO	Preservacion y Cuidado del Patrimonio Público	MUNICIPIO DE AMEALCO DE BONFIL, QRO.	77.62%
108	Camioneta Ford F350 Serie 1Fdef3G52Aeb23466 Modelo 2010 Placas Su1208D	Control del Parque vehicular	Administracion eficiente y transparente de los recursos financieros públicos	Preservacion y Cuidado del Patrimonio Público	COORDINACIÓN DE LA POLÍTICA DE GOBIERNO	GOBIERNO	Preservacion y Cuidado del Patrimonio Público	MUNICIPIO DE AMEALCO DE BONFIL, QRO.	37.37%
109	Camioneta Ford F350 Serie 1Fdef3G53Aea66159 Modelo 2010 Placas Ss58969	Control del Parque vehicular	Administracion eficiente y transparente de los recursos financieros públicos	Preservacion y Cuidado del Patrimonio Público	COORDINACIÓN DE LA POLÍTICA DE GOBIERNO	GOBIERNO	Preservacion y Cuidado del Patrimonio Público	MUNICIPIO DE AMEALCO DE BONFIL, QRO.	78.90%
110	Camioneta Ford F350 Serie 1Fdef3G54Aeb23467 Modelo 2010 Placas Su3478D	Control del Parque vehicular	Administracion eficiente y transparente de los recursos financieros públicos	Preservacion y Cuidado del Patrimonio Público	COORDINACIÓN DE LA POLÍTICA DE GOBIERNO	GOBIERNO	Preservacion y Cuidado del Patrimonio Público	MUNICIPIO DE AMEALCO DE BONFIL, QRO.	25.84%

Clave	Proyecto / Proceso	SubProgramaGobierno	ProgramaGobierno	SubFuncion	Funcion	Finalidad	Función Especifica	Clasificación Geográfica	% DE AVANDE
111	Pipa Chevrolet G.M.M Kodiak Serie 3Gcm7H1J0Wm501415 Modelo 1998 Placas Sv9808D	Control del Parque vehicular	Administracion eficiente y transparente de los recursos financieros públicos	Preservacion y Cuidado del Patrimonio Público	COORDINACIÓN DE LA POLÍTICA DE GOBIERNO	GOBIERNO	Preservacion y Cuidado del Patrimonio Público	MUNICIPIO DE AMEALCO DE BONFIL, QRO.	60.69%
112	Tracto Camion Modelo 1997 Placas S/P	Control del Parque vehicular	Administracion eficiente y transparente de los recursos financieros públicos	Preservacion y Cuidado del Patrimonio Público	COORDINACIÓN DE LA POLÍTICA DE GOBIERNO	GOBIERNO	Preservacion y Cuidado del Patrimonio Público	MUNICIPIO DE AMEALCO DE BONFIL, QRO.	81.88%
113	Automovil Aveo Modelo 2019 Placas Und872G	Control del Parque vehicular	Administracion eficiente y transparente de los recursos financieros públicos	Preservacion y Cuidado del Patrimonio Público	COORDINACIÓN DE LA POLÍTICA DE GOBIERNO	GOBIERNO	Preservacion y Cuidado del Patrimonio Público	MUNICIPIO DE AMEALCO DE BONFIL, QRO.	63.49%
114	Camioneta Ford Explorer Modelo 2003 Placas Sw6882C	Control del Parque vehicular	Administracion eficiente y transparente de los recursos financieros públicos	Preservacion y Cuidado del Patrimonio Público	COORDINACIÓN DE LA POLÍTICA DE GOBIERNO	GOBIERNO	Preservacion y Cuidado del Patrimonio Público	MUNICIPIO DE AMEALCO DE BONFIL, QRO.	62.71%
115	Camioneta Tornado Modelo 2011 Placas Sy9964C	Control del Parque vehicular	Administracion eficiente y transparente de los recursos financieros públicos	Preservacion y Cuidado del Patrimonio Público	COORDINACIÓN DE LA POLÍTICA DE GOBIERNO	GOBIERNO	Preservacion y Cuidado del Patrimonio Público	MUNICIPIO DE AMEALCO DE BONFIL, QRO.	68.00%
116	Camioneta Tornado Modelo 2019 Placas St0200D	Control del Parque vehicular	Administracion eficiente y transparente de los recursos financieros públicos	Preservacion y Cuidado del Patrimonio Público	COORDINACIÓN DE LA POLÍTICA DE GOBIERNO	GOBIERNO	Preservacion y Cuidado del Patrimonio Público	MUNICIPIO DE AMEALCO DE BONFIL, QRO.	48.27%
117	Camioneta Tornado Modelo 2019 Placas Sy9971C	Control del Parque vehicular	Administracion eficiente y transparente de los recursos financieros públicos	Preservacion y Cuidado del Patrimonio Público	COORDINACIÓN DE LA POLÍTICA DE GOBIERNO	GOBIERNO	Preservacion y Cuidado del Patrimonio Público	MUNICIPIO DE AMEALCO DE BONFIL, QRO.	41.27%
118	Camioneta Chevrolet Express Modelo 2008 Placas Upp589F	Control del Parque vehicular	Administracion eficiente y transparente de los recursos financieros públicos	Preservacion y Cuidado del Patrimonio Público	COORDINACIÓN DE LA POLÍTICA DE GOBIERNO	GOBIERNO	Preservacion y Cuidado del Patrimonio Público	MUNICIPIO DE AMEALCO DE BONFIL, QRO.	80.71%
119	Camioneta Nissan Doble Cabina Modelo 2007 Placas Sy9904C	Control del Parque vehicular	Administracion eficiente y transparente de los recursos financieros públicos	Preservacion y Cuidado del Patrimonio Público	COORDINACIÓN DE LA POLÍTICA DE GOBIERNO	GOBIERNO	Preservacion y Cuidado del Patrimonio Público	MUNICIPIO DE AMEALCO DE BONFIL, QRO.	54.95%
120	Camioneta Ram 700 Modelo 2016 Placas Sw6886C	Control del Parque vehicular	Administracion eficiente y transparente de los recursos financieros públicos	Preservacion y Cuidado del Patrimonio Público	COORDINACIÓN DE LA POLÍTICA DE GOBIERNO	GOBIERNO	Preservacion y Cuidado del Patrimonio Público	MUNICIPIO DE AMEALCO DE BONFIL, QRO.	58.88%
121	Camioneta Nissan Doble Cabina Modelo 2001 Placas Sw6874C	Control del Parque vehicular	Administracion eficiente y transparente de los recursos financieros públicos	Preservacion y Cuidado del Patrimonio Público	COORDINACIÓN DE LA POLÍTICA DE GOBIERNO	GOBIERNO	Preservacion y Cuidado del Patrimonio Público	MUNICIPIO DE AMEALCO DE BONFIL, QRO.	25.91%
122	Camioneta Ram 700 Modelo 2016 Placas Sw6868C	Control del Parque vehicular	Administracion eficiente y transparente de los recursos financieros públicos	Preservacion y Cuidado del Patrimonio Público	COORDINACIÓN DE LA POLÍTICA DE GOBIERNO	GOBIERNO	Preservacion y Cuidado del Patrimonio Público	MUNICIPIO DE AMEALCO DE BONFIL, QRO.	30.92%
123	Camioneta Ram 700 Modelo 2016 Placas St0159D	Control del Parque vehicular	Administracion eficiente y transparente de los recursos financieros públicos	Preservacion y Cuidado del Patrimonio Público	COORDINACIÓN DE LA POLÍTICA DE GOBIERNO	GOBIERNO	Preservacion y Cuidado del Patrimonio Público	MUNICIPIO DE AMEALCO DE BONFIL, QRO.	33.82%
124	Camioneta Tornado Modelo 2011 Placas St0046D	Control del Parque vehicular	Administracion eficiente y transparente de los recursos financieros públicos	Preservacion y Cuidado del Patrimonio Público	COORDINACIÓN DE LA POLÍTICA DE GOBIERNO	GOBIERNO	Preservacion y Cuidado del Patrimonio Público	MUNICIPIO DE AMEALCO DE BONFIL, QRO.	18.64%
125	Automovil Tsuru Modelo 2017 Placas Und871G	Control del Parque vehicular	Administracion eficiente y transparente de los recursos financieros públicos	Preservacion y Cuidado del Patrimonio Público	COORDINACIÓN DE LA POLÍTICA DE GOBIERNO	GOBIERNO	Preservacion y Cuidado del Patrimonio Público	MUNICIPIO DE AMEALCO DE BONFIL, QRO.	44.44%
126	Automovil Tsuru Modelo 2013 Placas Upp533F	Control del Parque vehicular	Administracion eficiente y transparente de los recursos financieros públicos	Preservacion y Cuidado del Patrimonio Público	COORDINACIÓN DE LA POLÍTICA DE GOBIERNO	GOBIERNO	Preservacion y Cuidado del Patrimonio Público	MUNICIPIO DE AMEALCO DE BONFIL, QRO.	38.10%
127	Camioneta Ram 700 Modelo 2016 Placas Sw6897C	Control del Parque vehicular	Administracion eficiente y transparente de los recursos financieros públicos	Preservacion y Cuidado del Patrimonio Público	COORDINACIÓN DE LA POLÍTICA DE GOBIERNO	GOBIERNO	Preservacion y Cuidado del Patrimonio Público	MUNICIPIO DE AMEALCO DE BONFIL, QRO.	52.16%
128	Camioneta Ram 700 Modelo 2016 Placas Sy9962C	Control del Parque vehicular	Administracion eficiente y transparente de los recursos financieros públicos	Preservacion y Cuidado del Patrimonio Público	COORDINACIÓN DE LA POLÍTICA DE GOBIERNO	GOBIERNO	Preservacion y Cuidado del Patrimonio Público	MUNICIPIO DE AMEALCO DE BONFIL, QRO.	46.07%

MUNICIPIO DE AMEALCO DE BONFIL
PROGRAMAS Y PROYECTOS AL 30 DE SEPTIEMBRE 2024
INFORME DE AVANCE DE GESTION FINANCIERA SEPTIEMBRE 2024

Clave	Proyecto / Proceso	SubProgramaGobierno	ProgramaGobierno	SubFuncion	Funcion	Finalidad	Función Especifica	Clasificación Geográfica	% DE AVANDE
129	Camioneta Nissan Xterra Modelo 2005 Placas Und680G	Control del Parque vehicular	Administracion eficiente y transparente de los recursos financieros públicos	Preservacion y Cuidado del Patrimonio Público	COORDINACIÓN DE LA POLÍTICA DE GOBIERNO	GOBIERNO	Preservacion y Cuidado del Patrimonio Público	MUNICIPIO DE AMEALCO DE BONFIL, QRO.	38.90%
130	Camioneta Ram 700 Modelo 2016 Placas Sy9968C	Control del Parque vehicular	Administracion eficiente y transparente de los recursos financieros públicos	Preservacion y Cuidado del Patrimonio Público	COORDINACIÓN DE LA POLÍTICA DE GOBIERNO	GOBIERNO	Preservacion y Cuidado del Patrimonio Público	MUNICIPIO DE AMEALCO DE BONFIL, QRO.	44.36%
131	Camion Freightliner Modelo 2007, Serie 1Fuba5Ck67Lz43172	Control del Parque vehicular	Administracion eficiente y transparente de los recursos financieros públicos	Preservacion y Cuidado del Patrimonio Público	COORDINACIÓN DE LA POLÍTICA DE GOBIERNO	GOBIERNO	Preservacion y Cuidado del Patrimonio Público	MUNICIPIO DE AMEALCO DE BONFIL, QRO.	42.59%
132	Camioneta 3 Ton Chevrolet Modelo 2004 Placas Sw6896C	Control del Parque vehicular	Administracion eficiente y transparente de los recursos financieros públicos	Preservacion y Cuidado del Patrimonio Público	COORDINACIÓN DE LA POLÍTICA DE GOBIERNO	GOBIERNO	Preservacion y Cuidado del Patrimonio Público	MUNICIPIO DE AMEALCO DE BONFIL, QRO.	61.79%
133	Camioneta Chevrolet Modelo 2005 Placas Sy84121	Control del Parque vehicular	Administracion eficiente y transparente de los recursos financieros públicos	Preservacion y Cuidado del Patrimonio Público	COORDINACIÓN DE LA POLÍTICA DE GOBIERNO	GOBIERNO	Preservacion y Cuidado del Patrimonio Público	MUNICIPIO DE AMEALCO DE BONFIL, QRO.	62.16%
134	Camioneta Ford Modelo 2001 Placas Sw6875C	Control del Parque vehicular	Administracion eficiente y transparente de los recursos financieros públicos	Preservacion y Cuidado del Patrimonio Público	COORDINACIÓN DE LA POLÍTICA DE GOBIERNO	GOBIERNO	Preservacion y Cuidado del Patrimonio Público	MUNICIPIO DE AMEALCO DE BONFIL, QRO.	47.91%
135	Camioneta Pick-Up Nissan Modelo 2013 Placas Sw6885C	Control del Parque vehicular	Administracion eficiente y transparente de los recursos financieros públicos	Preservacion y Cuidado del Patrimonio Público	COORDINACIÓN DE LA POLÍTICA DE GOBIERNO	GOBIERNO	Preservacion y Cuidado del Patrimonio Público	MUNICIPIO DE AMEALCO DE BONFIL, QRO.	44.09%
136	Camioneta Ram 700 Modelo 2016 Placas Sw6864C	Control del Parque vehicular	Administracion eficiente y transparente de los recursos financieros públicos	Preservacion y Cuidado del Patrimonio Público	COORDINACIÓN DE LA POLÍTICA DE GOBIERNO	GOBIERNO	Preservacion y Cuidado del Patrimonio Público	MUNICIPIO DE AMEALCO DE BONFIL, QRO.	62.68%
137	Camioneta Tornado Modelo 2011 Placas Sy9989C	Control del Parque vehicular	Administracion eficiente y transparente de los recursos financieros públicos	Preservacion y Cuidado del Patrimonio Público	COORDINACIÓN DE LA POLÍTICA DE GOBIERNO	GOBIERNO	Preservacion y Cuidado del Patrimonio Público	MUNICIPIO DE AMEALCO DE BONFIL, QRO.	38.15%
138	Automovil Aveo Modelo 2019 Placas Und553G	Control del Parque vehicular	Administracion eficiente y transparente de los recursos financieros públicos	Preservacion y Cuidado del Patrimonio Público	COORDINACIÓN DE LA POLÍTICA DE GOBIERNO	GOBIERNO	Preservacion y Cuidado del Patrimonio Público	MUNICIPIO DE AMEALCO DE BONFIL, QRO.	33.84%
139	Automovil Aveo Modelo 2019 Placas Und881G	Control del Parque vehicular	Administracion eficiente y transparente de los recursos financieros públicos	Preservacion y Cuidado del Patrimonio Público	COORDINACIÓN DE LA POLÍTICA DE GOBIERNO	GOBIERNO	Preservacion y Cuidado del Patrimonio Público	MUNICIPIO DE AMEALCO DE BONFIL, QRO.	25.07%
140	Camioneta Nissan Modelo 2001 Placas St08012	Control del Parque vehicular	Administracion eficiente y transparente de los recursos financieros públicos	Preservacion y Cuidado del Patrimonio Público	COORDINACIÓN DE LA POLÍTICA DE GOBIERNO	GOBIERNO	Preservacion y Cuidado del Patrimonio Público	MUNICIPIO DE AMEALCO DE BONFIL, QRO.	50.04%
141	Camioneta Pick-Up Nissan Modelo 2013 Placas Ss83256	Control del Parque vehicular	Administracion eficiente y transparente de los recursos financieros públicos	Preservacion y Cuidado del Patrimonio Público	COORDINACIÓN DE LA POLÍTICA DE GOBIERNO	GOBIERNO	Preservacion y Cuidado del Patrimonio Público	MUNICIPIO DE AMEALCO DE BONFIL, QRO.	21.00%
142	Automovil Tsuru Modelo 2017 Placas Und690G	Control del Parque vehicular	Administracion eficiente y transparente de los recursos financieros públicos	Preservacion y Cuidado del Patrimonio Público	COORDINACIÓN DE LA POLÍTICA DE GOBIERNO	GOBIERNO	Preservacion y Cuidado del Patrimonio Público	MUNICIPIO DE AMEALCO DE BONFIL, QRO.	61.08%
143	Camioneta Nissan Modelo Nv 350 Urban Modelo 2022 Serie Jn1Be6Ds0N9042540 Placas Und689G	Control del Parque vehicular	Administracion eficiente y transparente de los recursos financieros públicos	Preservacion y Cuidado del Patrimonio Público	COORDINACIÓN DE LA POLÍTICA DE GOBIERNO	GOBIERNO	Preservacion y Cuidado del Patrimonio Público	MUNICIPIO DE AMEALCO DE BONFIL, QRO.	53.16%
144	Chrysler 2020 Serie 3C6Jraag2Fg683682 Placas Er091A1	Control del Parque vehicular	Administracion eficiente y transparente de los recursos financieros públicos	Preservacion y Cuidado del Patrimonio Público	COORDINACIÓN DE LA POLÍTICA DE GOBIERNO	GOBIERNO	Preservacion y Cuidado del Patrimonio Público	MUNICIPIO DE AMEALCO DE BONFIL, QRO.	56.36%
145	Nissan Np300 2022 Serie 3N6Ad31A7Nk843871 Placas Sw1913D	Control del Parque vehicular	Administracion eficiente y transparente de los recursos financieros públicos	Preservacion y Cuidado del Patrimonio Público	COORDINACIÓN DE LA POLÍTICA DE GOBIERNO	GOBIERNO	Preservacion y Cuidado del Patrimonio Público	MUNICIPIO DE AMEALCO DE BONFIL, QRO.	66.33%
146	Nissan Np300 2022 Serie 3N6Ad31A6Nk43912 Placas St0257D	Control del Parque vehicular	Administracion eficiente y transparente de los recursos financieros públicos	Preservacion y Cuidado del Patrimonio Público	COORDINACIÓN DE LA POLÍTICA DE GOBIERNO	GOBIERNO	Preservacion y Cuidado del Patrimonio Público	MUNICIPIO DE AMEALCO DE BONFIL, QRO.	100.00%

MUNICIPIO DE AMEALCO DE BONFIL
PROGRAMAS Y PROYECTOS AL 30 DE SEPTIEMBRE 2024
INFORME DE AVANCE DE GESTION FINANCIERA SEPTIEMBRE 2024

Clave	Proyecto / Proceso	SubProgramaGobierno	ProgramaGobierno	SubFuncion	Funcion	Finalidad	Función Especifica	Clasificación Geográfica	% DE AVANDE
147	Nissan Np300 2022 Serie 3N6Ad31A3Nk843589 Placas Sw1804D	Control del Parque vehicular	Administracion eficiente y transparente de los recursos financieros públicos	Preservacion y Cuidado del Patrimonio Público	COORDINACIÓN DE LA POLÍTICA DE GOBIERNO	GOBIERNO	Preservacion y Cuidado del Patrimonio Público	MUNICIPIO DE AMEALCO DE BONFIL, QRO.	55.70%
148	Vehiculo Marca Chevrolet 2022, Serie Lsghd52H1Nd149271 Placas Upw548G	Control del Parque vehicular	Administracion eficiente y transparente de los recursos financieros públicos	Preservacion y Cuidado del Patrimonio Público	COORDINACIÓN DE LA POLÍTICA DE GOBIERNO	GOBIERNO	Preservacion y Cuidado del Patrimonio Público	MUNICIPIO DE AMEALCO DE BONFIL, QRO.	60.07%
149	Vehiculo Marca Chevrolet Modelo 2022, Serie Lsghd52H2Nd146637 Placas Upw547G	Control del Parque vehicular	Administracion eficiente y transparente de los recursos financieros públicos	Preservacion y Cuidado del Patrimonio Público	COORDINACIÓN DE LA POLÍTICA DE GOBIERNO	GOBIERNO	Preservacion y Cuidado del Patrimonio Público	MUNICIPIO DE AMEALCO DE BONFIL, QRO.	52.30%
150	Vehiculo Nissan 2023 Serie 3N6Ad33A3Pk808003 Placas Sw2154D	Control del Parque vehicular	Administracion eficiente y transparente de los recursos financieros públicos	Preservacion y Cuidado del Patrimonio Público	COORDINACIÓN DE LA POLÍTICA DE GOBIERNO	GOBIERNO	Preservacion y Cuidado del Patrimonio Público	MUNICIPIO DE AMEALCO DE BONFIL, QRO.	34.83%
151	Tsuru Sedan Nissan Modelo 2010, Placa Ulm4757, Serie 3N1Eb31S0Ak350162 Placas Und597G	Control del Parque vehicular	Administracion eficiente y transparente de los recursos financieros públicos	Preservacion y Cuidado del Patrimonio Público	COORDINACIÓN DE LA POLÍTICA DE GOBIERNO	GOBIERNO	Preservacion y Cuidado del Patrimonio Público	MUNICIPIO DE AMEALCO DE BONFIL, QRO.	30.24%
152	Camioneta Frontier Nissan Modelo 2022 Serie 3N6Ad33A0Nk828240 Placas Su6367B	Control del Parque vehicular	Administracion eficiente y transparente de los recursos financieros públicos	Preservacion y Cuidado del Patrimonio Público	COORDINACIÓN DE LA POLÍTICA DE GOBIERNO	GOBIERNO	Preservacion y Cuidado del Patrimonio Público	MUNICIPIO DE AMEALCO DE BONFIL, QRO.	64.45%
153	Camioneta Frontier Nissan Modelo 2022 Serie 3N6Ad33Axnk828214 Placas Sv3772B	Control del Parque vehicular	Administracion eficiente y transparente de los recursos financieros públicos	Preservacion y Cuidado del Patrimonio Público	COORDINACIÓN DE LA POLÍTICA DE GOBIERNO	GOBIERNO	Preservacion y Cuidado del Patrimonio Público	MUNICIPIO DE AMEALCO DE BONFIL, QRO.	84.12%
154	Camioneta Frontier Nissan Modelo 2022 Serie 3N6Ad33A2Nk828210 Placas Sv3902B	Control del Parque vehicular	Administracion eficiente y transparente de los recursos financieros públicos	Preservacion y Cuidado del Patrimonio Público	COORDINACIÓN DE LA POLÍTICA DE GOBIERNO	GOBIERNO	Preservacion y Cuidado del Patrimonio Público	MUNICIPIO DE AMEALCO DE BONFIL, QRO.	78.69%
155	Camioneta Frontier Nissan Modelo 2022 Serie 3N6Ad33A6Nk828209 Placas Sv3907B	Control del Parque vehicular	Administracion eficiente y transparente de los recursos financieros públicos	Preservacion y Cuidado del Patrimonio Público	COORDINACIÓN DE LA POLÍTICA DE GOBIERNO	GOBIERNO	Preservacion y Cuidado del Patrimonio Público	MUNICIPIO DE AMEALCO DE BONFIL, QRO.	78.26%
156	Camioneta Frontier Nissan Modelo 2022 Serie 3N6Ad33A7Nk828266 Placas Sv3766B	Control del Parque vehicular	Administracion eficiente y transparente de los recursos financieros públicos	Preservacion y Cuidado del Patrimonio Público	COORDINACIÓN DE LA POLÍTICA DE GOBIERNO	GOBIERNO	Preservacion y Cuidado del Patrimonio Público	MUNICIPIO DE AMEALCO DE BONFIL, QRO.	77.63%
157	Camioneta Jeep Modelo 2022 Serie 1C4Rjebg5Nc157461 Placas Ups333D	Control del Parque vehicular	Administracion eficiente y transparente de los recursos financieros públicos	Preservacion y Cuidado del Patrimonio Público	COORDINACIÓN DE LA POLÍTICA DE GOBIERNO	GOBIERNO	Preservacion y Cuidado del Patrimonio Público	MUNICIPIO DE AMEALCO DE BONFIL, QRO.	82.35%
158	Camioneta Frontier Nissan Modelo 2022 Serie 3N6Ad33A2Nk831446 Placas St2204C	Control del Parque vehicular	Administracion eficiente y transparente de los recursos financieros públicos	Preservacion y Cuidado del Patrimonio Público	COORDINACIÓN DE LA POLÍTICA DE GOBIERNO	GOBIERNO	Preservacion y Cuidado del Patrimonio Público	MUNICIPIO DE AMEALCO DE BONFIL, QRO.	89.72%
159	Vehiculo Vw Vento 2022 Star Tline 1.6 Color Blanco Placas Ulx934F	Control del Parque vehicular	Administracion eficiente y transparente de los recursos financieros públicos	Preservacion y Cuidado del Patrimonio Público	COORDINACIÓN DE LA POLÍTICA DE GOBIERNO	GOBIERNO	Preservacion y Cuidado del Patrimonio Público	MUNICIPIO DE AMEALCO DE BONFIL, QRO.	47.58%
160	Vehiculo Vw Vento 2022 Star Tline 1.6 Color Gris Placas Ulx937F	Control del Parque vehicular	Administracion eficiente y transparente de los recursos financieros públicos	Preservacion y Cuidado del Patrimonio Público	COORDINACIÓN DE LA POLÍTICA DE GOBIERNO	GOBIERNO	Preservacion y Cuidado del Patrimonio Público	MUNICIPIO DE AMEALCO DE BONFIL, QRO.	55.63%
161	Camioneta Nissan 2022 Serie 3N6Ad3A8Nk834588 Placas St2235C	Control del Parque vehicular	Administracion eficiente y transparente de los recursos financieros públicos	Preservacion y Cuidado del Patrimonio Público	COORDINACIÓN DE LA POLÍTICA DE GOBIERNO	GOBIERNO	Preservacion y Cuidado del Patrimonio Público	MUNICIPIO DE AMEALCO DE BONFIL, QRO.	60.31%
162	Camioneta Adaptación Pluma Modelo 2020 Placas St0058D	Control del Parque vehicular	Administracion eficiente y transparente de los recursos financieros públicos	Preservacion y Cuidado del Patrimonio Público	COORDINACIÓN DE LA POLÍTICA DE GOBIERNO	GOBIERNO	Preservacion y Cuidado del Patrimonio Público	MUNICIPIO DE AMEALCO DE BONFIL, QRO.	74.93%
163	Apoyos Fortamun	Control del Parque vehicular	Administracion eficiente y transparente de los recursos financieros públicos	Preservacion y Cuidado del Patrimonio Público	COORDINACIÓN DE LA POLÍTICA DE GOBIERNO	GOBIERNO	Preservacion y Cuidado del Patrimonio Público	MUNICIPIO DE AMEALCO DE BONFIL, QRO.	0.00%
164	Apoyos (Combustible)	Control del Parque vehicular	Administracion eficiente y transparente de los recursos financieros públicos	Preservacion y Cuidado del Patrimonio Público	COORDINACIÓN DE LA POLÍTICA DE GOBIERNO	GOBIERNO	Preservacion y Cuidado del Patrimonio Público	MUNICIPIO DE AMEALCO DE BONFIL, QRO.	73.73%

Clave	Proyecto / Proceso	SubProgramaGobierno	ProgramaGobierno	SubFuncion	Funcion	Finalidad	Función Especifica	Clasificación Geográfica	% DE AVANDE
165	Combustible Para Maquinas - Herramientas (Difer)	Control del Parque vehicular	Administracion eficiente y transparente de los recursos financieros públicos	Preservacion y Cuidado del Patrimonio Público	COORDINACIÓN DE LA POLÍTICA DE GOBIERNO	GOBIERNO	Preservacion y Cuidado del Patrimonio Público	MUNICIPIO DE AMEALCO DE BONFIL, QRO.	76.68%
166	Combustible Para Maquinas - Herramientas	Control del Parque vehicular	Administracion eficiente y transparente de los recursos financieros públicos	Preservacion y Cuidado del Patrimonio Público	COORDINACIÓN DE LA POLÍTICA DE GOBIERNO	GOBIERNO	Preservacion y Cuidado del Patrimonio Público	MUNICIPIO DE AMEALCO DE BONFIL, QRO.	0.00%
167	Fumigador Aeronave Agras T30 Serie 49Ybj8H0010013	Control del Parque vehicular	Administracion eficiente y transparente de los recursos financieros públicos	Preservacion y Cuidado del Patrimonio Público	COORDINACIÓN DE LA POLÍTICA DE GOBIERNO	GOBIERNO	Preservacion y Cuidado del Patrimonio Público	MUNICIPIO DE AMEALCO DE BONFIL, QRO.	0.00%
168	Nissan Np300 2022	Control del Parque vehicular	Administracion eficiente y transparente de los recursos financieros públicos	Preservacion y Cuidado del Patrimonio Público	COORDINACIÓN DE LA POLÍTICA DE GOBIERNO	GOBIERNO	Preservacion y Cuidado del Patrimonio Público	MUNICIPIO DE AMEALCO DE BONFIL, QRO.	15.53%
169	Vehículo Sedan Bora Volkswagen 2006 3VWPN11K56M714859	Control del Parque vehicular	Administracion eficiente y transparente de los recursos financieros públicos	Preservacion y Cuidado del Patrimonio Público	COORDINACIÓN DE LA POLÍTICA DE GOBIERNO	GOBIERNO	Preservacion y Cuidado del Patrimonio Público	MUNICIPIO DE AMEALCO DE BONFIL, QRO.	37.05%
170	Vehículo Pick Up Doble Cabina Chevrolet 2010 1GCDSCB90A8111210	Control del Parque vehicular	Administracion eficiente y transparente de los recursos financieros públicos	Preservacion y Cuidado del Patrimonio Público	COORDINACIÓN DE LA POLÍTICA DE GOBIERNO	GOBIERNO	Preservacion y Cuidado del Patrimonio Público	MUNICIPIO DE AMEALCO DE BONFIL, QRO.	6.84%
171	Vehículo Pick Up Colorado Chevrolet 2012 1GCDS9C92C8104411	Control del Parque vehicular	Administracion eficiente y transparente de los recursos financieros públicos	Preservacion y Cuidado del Patrimonio Público	COORDINACIÓN DE LA POLÍTICA DE GOBIERNO	GOBIERNO	Preservacion y Cuidado del Patrimonio Público	MUNICIPIO DE AMEALCO DE BONFIL, QRO.	7.80%
172	FM- Pasivos Laborales	Organización de la Administración Pública	Administracion eficiente y transparente de los recursos financieros públicos	Preservacion y Cuidado del Patrimonio Público	COORDINACIÓN DE LA POLÍTICA DE GOBIERNO	GOBIERNO	Preservacion y Cuidado del Patrimonio Público	MUNICIPIO DE AMEALCO DE BONFIL, QRO.	100.00%
173	Cuatrimoto Gem E2 2016 52CG2AGAXG0014232	Control del Parque vehicular	Administracion eficiente y transparente de los recursos financieros públicos	Preservacion y Cuidado del Patrimonio Público	COORDINACIÓN DE LA POLÍTICA DE GOBIERNO	GOBIERNO	Preservacion y Cuidado del Patrimonio Público	MUNICIPIO DE AMEALCO DE BONFIL, QRO.	0.00%
174	Motocicleta Suzuki 2015 JS1VP56AXF2102766	Control del Parque vehicular	Administracion eficiente y transparente de los recursos financieros públicos	Preservacion y Cuidado del Patrimonio Público	COORDINACIÓN DE LA POLÍTICA DE GOBIERNO	GOBIERNO	Preservacion y Cuidado del Patrimonio Público	MUNICIPIO DE AMEALCO DE BONFIL, QRO.	0.00%
175	Vehículo Chevrolet Aveo Serie LSGHD52H1PD038688 Modelo 2023	Control del Parque vehicular	Administracion eficiente y transparente de los recursos financieros públicos	Preservacion y Cuidado del Patrimonio Público	COORDINACIÓN DE LA POLÍTICA DE GOBIERNO	GOBIERNO	Preservacion y Cuidado del Patrimonio Público	MUNICIPIO DE AMEALCO DE BONFIL, QRO.	52.64%
176	Motocicleta Suzuki 2015 JS1VP56A8F2102474	Control del Parque vehicular	Administracion eficiente y transparente de los recursos financieros públicos	Preservacion y Cuidado del Patrimonio Público	COORDINACIÓN DE LA POLÍTICA DE GOBIERNO	GOBIERNO	Preservacion y Cuidado del Patrimonio Público	MUNICIPIO DE AMEALCO DE BONFIL, QRO.	0.00%
177	Motocicleta Suzuki 2012 JS1VP56A6C2102825	Control del Parque vehicular	Administracion eficiente y transparente de los recursos financieros públicos	Preservacion y Cuidado del Patrimonio Público	COORDINACIÓN DE LA POLÍTICA DE GOBIERNO	GOBIERNO	Preservacion y Cuidado del Patrimonio Público	MUNICIPIO DE AMEALCO DE BONFIL, QRO.	0.00%
178	FM 2023 - CONSTRUCCIÓN DE CAFETERIA, SALA DE VELACIÓN Y ANDADORES EN PANTEÓN MUNICIPAL, AMEALCO DE BONFIL, QRO.	Urbanización	Fondo Municipal	Urbanización	VIVIENDA Y SERVICIOS A LA COMUNIDAD	DESARROLLO SOCIAL	Urbanización	MUNICIPIO DE AMEALCO DE BONFIL, QRO.	100.00%
179	FM 2023 - CONSTRUCCIÓN DE ACCESO, CASETA DE VIGILANCIA Y SANITARIOS EN PANTEÓN MUNICIPAL, AMEALCO DE BONFIL, QRO.	Capacitación interna y externa	Formación profesional y capacitación del capital humano y de la sociedad en general	Urbanización	VIVIENDA Y SERVICIOS A LA COMUNIDAD	DESARROLLO SOCIAL	Urbanización		100.00%
180	FEIEF 2023 - CONSTRUCCIÓN DE EMPEDRADO CON MORTERO EN CAMINO TIERRA COLORADA, SANTIAGO MEXQUITITLÁN BARRIO 3RO, AMEALCO DE BONFIL, QRO.	Urbanización	Fondo Municipal	Urbanización	VIVIENDA Y SERVICIOS A LA COMUNIDAD	DESARROLLO SOCIAL	Urbanización	MUNICIPIO DE AMEALCO DE BONFIL, QRO.	100.00%
181	FM 2024 - CONSTRUCCION DE EMPEDRADOS CON MORTERO EN CAMINO A PRESA DE XOTHE Y CAMINO A TIERRA BLANCA, SANTIAGO MEXQUITITLÁN BARRIO 3RO, AMEALCO DE BONFIL, QRO.	Urbanización	Fondo Municipal	Urbanización	VIVIENDA Y SERVICIOS A LA COMUNIDAD	DESARROLLO SOCIAL	Urbanización	MUNICIPIO DE AMEALCO DE BONFIL, QRO.	0.00%

MUNICIPIO DE AMEALCO DE BONFIL
PROGRAMAS Y PROYECTOS AL 30 DE SEPTIEMBRE 2024
INFORME DE AVANCE DE GESTION FINANCIERA SEPTIEMBRE 2024

Clave	Proyecto / Proceso	SubProgramaGobierno	ProgramaGobierno	SubFuncion	Funcion	Finalidad	Función Especifica	Clasificación Geográfica	% DE AVANDE
182	FM 2024 - PROGRAMA "DEPORTE, SALUD Y FELICIDAD", AMEALCO DE BONFIL, QRO.	Deporte y recreación	Atencion al Deporte	Deporte y Recreación	RECREACIÓN, CULTURA Y OTRAS MANIFESTACIONES SOCIALES	DESARROLLO SOCIAL	Deporte y Recreación	MUNICIPIO DE AMEALCO DE BONFIL, QRO.	100.00%
183	FM 2022 - Acondicionamiento en explanada del Mercado municipal, Amealco de Bonfil, Qro.	Servicios públicos de calidad	Operación y Mantenimiento de los espacios Públicos	Preservacion y Cuidado del Patrimonio Público	COORDINACIÓN DE LA POLÍTICA DE GOBIERNO	GOBIERNO	Preservacion y Cuidado del Patrimonio Público	MUNICIPIO DE AMEALCO DE BONFIL, QRO.	99.97%
184	FAISMUN 2024 - EQUIPAMIENTO DE VIVIENDA (TINACOS), VARIAS LOCALIDADES,AMEALCO DE BONFIL, QRO.	Agua entubada (Acceso a Servicios Básicos de la Vivienda)	Fondo de Aportaciones para la Infraestructura Social Municipal y de las Demarcacines Territoriales del Distrito Federal (FAISMUN)	Abastecimiento de Agua	VIVIENDA Y SERVICIOS A LA COMUNIDAD	DESARROLLO SOCIAL	Abastecimiento de Agua	MUNICIPIO DE AMEALCO DE BONFIL, QRO.	100.00%
185	FAISMUN 2024 - REHABILITACIÓN DE SISTEMAS DE CAPTACIÓN DE AGUA DE LLUVIA A CIELO ABIERTO, VARIAS LOCALIDADES,AMEALCO DE BONFIL, QRO.	Agua entubada (Acceso a Servicios Básicos de la Vivienda)	Fondo de Aportaciones para la Infraestructura Social Municipal y de las Demarcacines Territoriales del Distrito Federal (FAISMUN)	Abastecimiento de Agua	VIVIENDA Y SERVICIOS A LA COMUNIDAD	DESARROLLO SOCIAL	Abastecimiento de Agua	MUNICIPIO DE AMEALCO DE BONFIL, QRO.	100.00%
186	FAISMUN 2024 - CONSTRUCCIÓN DE RED DE AGUA POTABLE Y TANQUE DE ALMACENAMIENTO EN LA LOCALIDAD DE CERRO DEL GALLO,AMEALCO DE BONFIL, QRO.	Agua entubada (Acceso a Servicios Básicos de la Vivienda)	Fondo de Aportaciones para la Infraestructura Social Municipal y de las Demarcacines Territoriales del Distrito Federal (FAISMUN)	Abastecimiento de Agua	VIVIENDA Y SERVICIOS A LA COMUNIDAD	DESARROLLO SOCIAL	Abastecimiento de Agua	MUNICIPIO DE AMEALCO DE BONFIL, QRO.	100.00%
187	FAISMUN 2024 - AMPLIACIÓN DE REDES DE AGUA POTABLE EN VARIAS LOCALIDADES, AMEALCO DE BONFIL, QRO.	Agua entubada (Acceso a Servicios Básicos de la Vivienda)	Fondo de Aportaciones para la Infraestructura Social Municipal y de las Demarcacines Territoriales del Distrito Federal (FAISMUN)	Abastecimiento de Agua	VIVIENDA Y SERVICIOS A LA COMUNIDAD	DESARROLLO SOCIAL	Abastecimiento de Agua	MUNICIPIO DE AMEALCO DE BONFIL, QRO.	100.00%
188	FAISMUN 2024 - AMPLIACIÓN DE RED DE DISTRIBUCIÓN DE ENERGÍA ELÉCTRICA EN LA LOCALIDAD EL PICACHO,AMEALCO DE BONFIL, QRO.	Electrificación Rural y de Colonias Pobres	Fondo de Aportaciones para la Infraestructura Social Municipal y de las Demarcacines Territoriales del Distrito Federal (FAISMUN)	Alumbrado Público	VIVIENDA Y SERVICIOS A LA COMUNIDAD	DESARROLLO SOCIAL	Alumbrado Público	MUNICIPIO DE AMEALCO DE BONFIL, QRO.	100.00%
189	FAISMUN 2024 - AMPLIACIÓN DE RED DE DISTRIBUCIÓN DE ENERGÍA ELÉCTRICA EN LA LOCALIDAD DE GALINDILLO,AMEALCO DE BONFIL, QRO.	Electrificación Rural y de Colonias Pobres	Fondo de Aportaciones para la Infraestructura Social Municipal y de las Demarcacines Territoriales del Distrito Federal (FAISMUN)	Alumbrado Público	VIVIENDA Y SERVICIOS A LA COMUNIDAD	DESARROLLO SOCIAL	Alumbrado Público	MUNICIPIO DE AMEALCO DE BONFIL, QRO.	100.00%
190	FAISMUN 2024 - AMPLIACIÓN DE RED DE DISTRIBUCIÓN DE ENERGÍA ELÉCTRICA EN CAMINO A SAN ANTONIO, EN LA LOCALIDAD DE GALINDILLO,AMEALCO DE BONFIL, QRO.	Electrificación Rural y de Colonias Pobres	Fondo de Aportaciones para la Infraestructura Social Municipal y de las Demarcacines Territoriales del Distrito Federal (FAISMUN)	Alumbrado Público	VIVIENDA Y SERVICIOS A LA COMUNIDAD	DESARROLLO SOCIAL	Alumbrado Público	MUNICIPIO DE AMEALCO DE BONFIL, QRO.	100.00%
191	FAISMUN 2024 - AMPLIACIÓN DE RED DE DISTRIBUCIÓN DE ENERGÍA ELÉCTRICA EN ZONA SUR DE LA LOCALIDAD DE LA CRUZ (SAN BARTOLO),AMEALCO DE BONFIL, QRO.	Electrificación Rural y de Colonias Pobres	Fondo de Aportaciones para la Infraestructura Social Municipal y de las Demarcacines Territoriales del Distrito Federal (FAISMUN)	Alumbrado Público	VIVIENDA Y SERVICIOS A LA COMUNIDAD	DESARROLLO SOCIAL	Alumbrado Público	MUNICIPIO DE AMEALCO DE BONFIL, QRO.	100.00%
192	FAISMUN 2024 - AMPLIACIÓN DE RED DE DISTRIBUCIÓN DE ENERGÍA ELÉCTRICA EN LA LOCALIDAD DE LA CRUZ (SAN BARTOLO),AMEALCO DE BONFIL, QRO.	Electrificación Rural y de Colonias Pobres	Fondo de Aportaciones para la Infraestructura Social Municipal y de las Demarcacines Territoriales del Distrito Federal (FAISMUN)	Alumbrado Público	VIVIENDA Y SERVICIOS A LA COMUNIDAD	DESARROLLO SOCIAL	Alumbrado Público	MUNICIPIO DE AMEALCO DE BONFIL, QRO.	100.00%
193	FAISMUN 2024 - AMPLIACIÓN DE RED DE DISTRIBUCIÓN DE ENERGÍA ELÉCTRICA EN LA LOCALIDAD DE LA PURÍSIMA,AMEALCO DE BONFIL, QRO.	Electrificación Rural y de Colonias Pobres	Fondo de Aportaciones para la Infraestructura Social Municipal y de las Demarcacines Territoriales del Distrito Federal (FAISMUN)	Alumbrado Público	VIVIENDA Y SERVICIOS A LA COMUNIDAD	DESARROLLO SOCIAL	Alumbrado Público	MUNICIPIO DE AMEALCO DE BONFIL, QRO.	100.00%
194	FAISMUN 2024 - AMPLIACIÓN DE RED DE DISTRIBUCIÓN DE ENERGÍA ELÉCTRICA EN LA LOCALIDAD DE SAN BARTOLOMÉ DEL PINO,AMEALCO DE BONFIL, QRO.	Electrificación Rural y de Colonias Pobres	Fondo de Aportaciones para la Infraestructura Social Municipal y de las Demarcacines Territoriales del Distrito Federal (FAISMUN)	Alumbrado Público	VIVIENDA Y SERVICIOS A LA COMUNIDAD	DESARROLLO SOCIAL	Alumbrado Público	MUNICIPIO DE AMEALCO DE BONFIL, QRO.	100.00%

Clave	Proyecto / Proceso	SubProgramaGobierno	ProgramaGobierno	SubFuncion	Funcion	Finalidad	Función Especifica	Clasificación Geográfica	% DE AVANDE
195	FAISMUN 2024 - AMPLIACIÓN DE RED DE DISTRIBUCIÓN DE ENERGÍA ELÉCTRICA EN LA LOCALIDAD SAN ILDEFONSO TULTEPEC (CENTRO),AMEALCO DE BONFIL, QRO.	Electrificación Rural y de Colonias Pobres	Fondo de Aportaciones para la Infraestructura Social Municipal y de las Demarcacines Territoriales del Distrito Federal (FAISMUN)	Alumbrado Público	VIVIENDA Y SERVICIOS A LA COMUNIDAD	DESARROLLO SOCIAL	Alumbrado Público	MUNICIPIO DE AMEALCO DE BONFIL, QRO.	100.00%
196	FAISMUN 2024 - AMPLIACIÓN DE RED DE DISTRIBUCIÓN DE ENERGÍA ELÉCTRICA EN PRIVADA SAN JOSÉ ITHÓ, LOCALIDAD DE SAN JOSÉ ITHÓ,AMEALCO DE BONFIL, QRO.	Electrificación Rural y de Colonias Pobres	Fondo de Aportaciones para la Infraestructura Social Municipal y de las Demarcacines Territoriales del Distrito Federal (FAISMUN)	Alumbrado Público	VIVIENDA Y SERVICIOS A LA COMUNIDAD	DESARROLLO SOCIAL	Alumbrado Público	MUNICIPIO DE AMEALCO DE BONFIL, QRO.	100.00%
197	FAISMUN 2024 - AMPLIACIÓN DE RED DE DISTRIBUCIÓN DE ENERGÍA ELÉCTRICA EN CAMINO A SAN PEDRO TENANGO, LOCALIDAD DE SAN PEDRO TENANGO,AMEALCO DE BONFIL, QRO.	Electrificación Rural y de Colonias Pobres	Fondo de Aportaciones para la Infraestructura Social Municipal y de las Demarcacines Territoriales del Distrito Federal (FAISMUN)	Alumbrado Público	VIVIENDA Y SERVICIOS A LA COMUNIDAD	DESARROLLO SOCIAL	Alumbrado Público	MUNICIPIO DE AMEALCO DE BONFIL, QRO.	100.00%
198	FAISMUN 2024 - AMPLIACIÓN DE RED DE DISTRIBUCIÓN DE ENERGÍA ELÉCTRICA EN LA LOCALIDAD DE SAN PEDRO TENANGO,AMEALCO DE BONFIL, QRO.	Electrificación Rural y de Colonias Pobres	Fondo de Aportaciones para la Infraestructura Social Municipal y de las Demarcacines Territoriales del Distrito Federal (FAISMUN)	Alumbrado Público	VIVIENDA Y SERVICIOS A LA COMUNIDAD	DESARROLLO SOCIAL	Alumbrado Público	MUNICIPIO DE AMEALCO DE BONFIL, QRO.	100.00%
199	FAISMUN 2024 - AMPLIACIÓN DE RED DE DISTRIBUCIÓN DE ENERGÍA ELÉCTRICA EN CALLE LA LOMA DE LA LOCALIDAD DE LAGUNA DE SERVÍN,AMEALCO DE BONFIL, QRO.	Electrificación Rural y de Colonias Pobres	Fondo de Aportaciones para la Infraestructura Social Municipal y de las Demarcacines Territoriales del Distrito Federal (FAISMUN)	Alumbrado Público	VIVIENDA Y SERVICIOS A LA COMUNIDAD	DESARROLLO SOCIAL	Alumbrado Público	MUNICIPIO DE AMEALCO DE BONFIL, QRO.	100.00%
200	FAISMUN 2024 - AMPLIACIÓN DE RED DE DISTRIBUCIÓN DE ENERGÍA ELÉCTRICA EN CAMINO A LA PIEDAD DE LA LOCALIDAD DE LOMA LINDA,AMEALCO DE BONFIL, QRO.	Electrificación Rural y de Colonias Pobres	Fondo de Aportaciones para la Infraestructura Social Municipal y de las Demarcacines Territoriales del Distrito Federal (FAISMUN)	Alumbrado Público	VIVIENDA Y SERVICIOS A LA COMUNIDAD	DESARROLLO SOCIAL	Alumbrado Público	MUNICIPIO DE AMEALCO DE BONFIL, QRO.	100.00%
201	FAISMUN 2024 - AMPLIACIÓN DE RED DE DISTRIBUCIÓN DE ENERGÍA ELÉCTRICA EN LA LOCALIDAD DE BARRIO LA ESPERANZA (SAN BARTOLO),AMEALCO DE BONFIL, QRO.	Electrificación Rural y de Colonias Pobres	Fondo de Aportaciones para la Infraestructura Social Municipal y de las Demarcacines Territoriales del Distrito Federal (FAISMUN)	Alumbrado Público	VIVIENDA Y SERVICIOS A LA COMUNIDAD	DESARROLLO SOCIAL	Alumbrado Público	MUNICIPIO DE AMEALCO DE BONFIL, QRO.	100.00%
202	FAISMUN 2024 - AMPLIACIÓN DE RED DE DISTRIBUCIÓN DE ENERGÍA ELÉCTRICA EN LA LOCALIDAD DE LA LADERA,AMEALCO DE BONFIL, QRO.	Electrificación Rural y de Colonias Pobres	Fondo de Aportaciones para la Infraestructura Social Municipal y de las Demarcacines Territoriales del Distrito Federal (FAISMUN)	Alumbrado Público	VIVIENDA Y SERVICIOS A LA COMUNIDAD	DESARROLLO SOCIAL	Alumbrado Público	MUNICIPIO DE AMEALCO DE BONFIL, QRO.	100.00%
203	FAISMUN 2024 - AMPLIACIÓN DE RED DE DISTRIBUCIÓN DE ENERGÍA ELÉCTRICA EN LA LOCALIDAD DE RINCÓN DE LA FLORIDA,AMEALCO DE BONFIL, QRO.	Electrificación Rural y de Colonias Pobres	Fondo de Aportaciones para la Infraestructura Social Municipal y de las Demarcacines Territoriales del Distrito Federal (FAISMUN)	Alumbrado Público	VIVIENDA Y SERVICIOS A LA COMUNIDAD	DESARROLLO SOCIAL	Alumbrado Público	MUNICIPIO DE AMEALCO DE BONFIL, QRO.	100.00%
204	FAISMUN 2024 - AMPLIACIÓN DE RED DE DISTRIBUCIÓN DE ENERGÍA ELÉCTRICA EN LA LOCALIDAD EL PINO,AMEALCO DE BONFIL, QRO.	Electrificación Rural y de Colonias Pobres	Fondo de Aportaciones para la Infraestructura Social Municipal y de las Demarcacines Territoriales del Distrito Federal (FAISMUN)	Alumbrado Público	VIVIENDA Y SERVICIOS A LA COMUNIDAD	DESARROLLO SOCIAL	Alumbrado Público	MUNICIPIO DE AMEALCO DE BONFIL, QRO.	100.00%
205	FAISMUN 2024 - AMPLIACIÓN DE RED DE DISTRIBUCIÓN DE ENERGÍA ELÉCTRICA EN LA LOCALIDAD DE LA ALAMEDA DEL RINCÓN,AMEALCO DE BONFIL, QRO.	Electrificación Rural y de Colonias Pobres	Fondo de Aportaciones para la Infraestructura Social Municipal y de las Demarcacines Territoriales del Distrito Federal (FAISMUN)	Alumbrado Público	VIVIENDA Y SERVICIOS A LA COMUNIDAD	DESARROLLO SOCIAL	Alumbrado Público	MUNICIPIO DE AMEALCO DE BONFIL, QRO.	100.00%
206	FAISMUN 2024 - CONSTRUCCIÓN DE AULA DIDÁCTICA EN LA ESCUELA PRIMARIA COMUNITARIA DE LA LOCALIDAD DE BORDOS CUATES,AMEALCO DE BONFIL, QRO.	Infraestructura Básica del Sector Educativo	Fondo de Aportaciones para la Infraestructura Social Municipal y de las Demarcacines Territoriales del Distrito Federal (FAISMUN)	Educación Básica	EDUCACIÓN	DESARROLLO SOCIAL	Educación Básica	MUNICIPIO DE AMEALCO DE BONFIL, QRO.	100.00%

MUNICIPIO DE AMEALCO DE BONFIL
PROGRAMAS Y PROYECTOS AL 30 DE SEPTIEMBRE 2024
INFORME DE AVANCE DE GESTION FINANCIERA SEPTIEMBRE 2024

Clave	Proyecto / Proceso	SubProgramaGobierno	ProgramaGobierno	SubFuncion	Funcion	Finalidad	Función Especifica	Clasificación Geográfica	% DE AVANDE
207	FAISMUN 2024 - CONSTRUCCION DE TECHUMBRE EN CANCHA DE EDUCACIÓN FÍSICA EN JARDÍN DE NIÑOS COMUNITARIO EN LA ALAMEDA DEL RINCÓN,AMEALCO DE BONFIL, QRO.	Infraestructura Básica del Sector Educativo	Fondo de Aportaciones para la Infraestructura Social Municipal y de las Demarcacines Territoriales del Distrito Federal (FAISMUN)	Educación Básica	EDUCACIÓN	DESARROLLO SOCIAL	Educación Básica	MUNICIPIO DE AMEALCO DE BONFIL, QRO.	100.00%
208	FAISMUN 2024 - CONSTRUCCIÓN DE BARDA PERIMETRAL EN COBAQ PLANTEL 20 EN LA LOCALIDAD DE SANTIAGO MEXQUITITLÁN BARRIO 4TO,AMEALCO DE BONFIL, QRO.	Infraestructura Básica del Sector Educativo	Fondo de Aportaciones para la Infraestructura Social Municipal y de las Demarcacines Territoriales del Distrito Federal (FAISMUN)	Educación Media Superior	EDUCACIÓN	DESARROLLO SOCIAL	Educación Media Superior	MUNICIPIO DE AMEALCO DE BONFIL, QRO.	100.00%
209	FAISMUN 2024 - CONSTRUCCIÓN DE MÓDULO DE SANITARIOS EN ESCUELA TELESECUNDARIA, JOSEFA ORTIZ DE DOMÍNGUEZ, DE LA LOCALIDAD DE EL ASERRÍN,AMEALCO DE BONFIL, QRO.	Infraestructura Básica del Sector Educativo	Fondo de Aportaciones para la Infraestructura Social Municipal y de las Demarcacines Territoriales del Distrito Federal (FAISMUN)	Educación Básica	EDUCACIÓN	DESARROLLO SOCIAL	Educación Básica	MUNICIPIO DE AMEALCO DE BONFIL, QRO.	0.00%
210	FAISMUN 2024 - CONSTRUCCIÓN DE BARDA PERIMETRAL EN ESCUELA TELESECUNDARIA LEONA VICARIO EN LA LOCALIDAD DE DONICÁ,AMEALCO DE BONFIL, QRO.	Infraestructura Básica del Sector Educativo	Fondo de Aportaciones para la Infraestructura Social Municipal y de las Demarcacines Territoriales del Distrito Federal (FAISMUN)	Educación Básica	EDUCACIÓN	DESARROLLO SOCIAL	Educación Básica	MUNICIPIO DE AMEALCO DE BONFIL, QRO.	100.00%
211	FAISMUN 2024 - AMPLIACIÓN DE DRENAJE SANITARIO Y BANQUETAS EN CALLES DE LA LOCALIDAD LA MURALLA,AMEALCO DE BONFIL, QRO.	Drenaje y Letrinas	Fondo de Aportaciones para la Infraestructura Social Municipal y de las Demarcacines Territoriales del Distrito Federal (FAISMUN)	Servicios Comunales	VIVIENDA Y SERVICIOS A LA COMUNIDAD	DESARROLLO SOCIAL	Servicios Comunales	MUNICIPIO DE AMEALCO DE BONFIL, QRO.	100.00%
212	FAISMUN 2024 - CONSTRUCCIÓN DE INVERNADEROS MICRO TÚNELES EN VARIAS LOCALIDADES,AMEALCO DE BONFIL, QRO.	Mejoramiento de Vivienda	Fondo de Aportaciones para la Infraestructura Social Municipal y de las Demarcacines Territoriales del Distrito Federal (FAISMUN)	Vivienda	VIVIENDA Y SERVICIOS A LA COMUNIDAD	DESARROLLO SOCIAL	Vivienda	MUNICIPIO DE AMEALCO DE BONFIL, QRO.	100.00%
213	FAISMUN 2024 - CONSTRUCCIÓN CUARTO DORMITORIO EN VIVIENDAS DE VARIAS LOCALIDADES,AMEALCO DE BONFIL, QRO.	Mejoramiento de Vivienda	Fondo de Aportaciones para la Infraestructura Social Municipal y de las Demarcacines Territoriales del Distrito Federal (FAISMUN)	Vivienda	VIVIENDA Y SERVICIOS A LA COMUNIDAD	DESARROLLO SOCIAL	Vivienda	MUNICIPIO DE AMEALCO DE BONFIL, QRO.	80.66%
214	FAISMUN 2024 - CONSTRUCCIÓN CUARTO PARA COCINA EN VIVIENDAS DE VARIAS LOCALIDADES,AMEALCO DE BONFIL, QRO.	Mejoramiento de Vivienda	Fondo de Aportaciones para la Infraestructura Social Municipal y de las Demarcacines Territoriales del Distrito Federal (FAISMUN)	Vivienda	VIVIENDA Y SERVICIOS A LA COMUNIDAD	DESARROLLO SOCIAL	Vivienda	MUNICIPIO DE AMEALCO DE BONFIL, QRO.	63.68%
215	FAISMUN 2024 - EQUIPAMIENTO DE VIVIENDA (CALENTADORES SOLARES), VARIAS LOCALIDADES,AMEALCO DE BONFIL, QRO.	Mejoramiento de Vivienda	Fondo de Aportaciones para la Infraestructura Social Municipal y de las Demarcacines Territoriales del Distrito Federal (FAISMUN)	Vivienda	VIVIENDA Y SERVICIOS A LA COMUNIDAD	DESARROLLO SOCIAL	Vivienda	MUNICIPIO DE AMEALCO DE BONFIL, QRO.	100.00%
216	FAISMUN 2024 - EQUIPAMIENTO DE VIVIENDA (ESTUFAS ECOLÓGICAS), VARIAS LOCALIDADES,AMEALCO DE BONFIL, QRO.	Mejoramiento de Vivienda	Fondo de Aportaciones para la Infraestructura Social Municipal y de las Demarcacines Territoriales del Distrito Federal (FAISMUN)	Vivienda	VIVIENDA Y SERVICIOS A LA COMUNIDAD	DESARROLLO SOCIAL	Vivienda	MUNICIPIO DE AMEALCO DE BONFIL, QRO.	100.00%
217	FAISMUN 2024 - MEJORAMIENTO DE VIVIENDA (TECHO FIRME, LOSA DE CONCRETO), VARIAS LOCALIDADES,AMEALCO DE BONFIL, QRO.	Mejoramiento de Vivienda	Fondo de Aportaciones para la Infraestructura Social Municipal y de las Demarcacines Territoriales del Distrito Federal (FAISMUN)	Vivienda	VIVIENDA Y SERVICIOS A LA COMUNIDAD	DESARROLLO SOCIAL	Vivienda	MUNICIPIO DE AMEALCO DE BONFIL, QRO.	100.00%
218	FAISMUN 2024 - MEJORAMIENTO DE VIVIENDA (TECHO FIRME, TECHO DE LAMINA), VARIAS LOCALIDADES,AMEALCO DE BONFIL, QRO.	Mejoramiento de Vivienda	Fondo de Aportaciones para la Infraestructura Social Municipal y de las Demarcacines Territoriales del Distrito Federal (FAISMUN)	Vivienda	VIVIENDA Y SERVICIOS A LA COMUNIDAD	DESARROLLO SOCIAL	Vivienda	MUNICIPIO DE AMEALCO DE BONFIL, QRO.	100.00%

Clave	Proyecto / Proceso	SubProgramaGobierno	ProgramaGobierno	SubFuncion	Funcion	Finalidad	Función Especifica	Clasificación Geográfica	% DE AVANDE
219	FAISMUN 2024 - URBANIZACIÓN DE CALLE A LA FÁBRICA EN LA LOCALIDAD DE SAN MIGUEL DEHETÍ,AMEALCO DE BONFIL, QRO.	Urbanización	Fondo de Aportaciones para la Infraestructura Social Municipal y de las Demarcacines Territoriales del Distrito Federal (FAISMUN)	Urbanización	VIVIENDA Y SERVICIOS A LA COMUNIDAD	DESARROLLO SOCIAL	Urbanización	MUNICIPIO DE AMEALCO DE BONFIL, QRO.	100.00%
220	FAISMUN 2024 - URBANIZACIÓN DE CALLES DE LA LOCALIDAD DE CHITEJÉ DE GARABATO,AMEALCO DE BONFIL, QRO.	Urbanización	Fondo de Aportaciones para la Infraestructura Social Municipal y de las Demarcacines Territoriales del Distrito Federal (FAISMUN)	Urbanización	VIVIENDA Y SERVICIOS A LA COMUNIDAD	DESARROLLO SOCIAL	Urbanización	MUNICIPIO DE AMEALCO DE BONFIL, QRO.	0.00%
221	FAISMUN 2024 - URBANIZACIÓN DE CALLE EN LA COLONIA BALCONES DE AMEALCO DE BONFIL, QRO.	Urbanización	Fondo de Aportaciones para la Infraestructura Social Municipal y de las Demarcacines Territoriales del Distrito Federal (FAISMUN)	Urbanización	VIVIENDA Y SERVICIOS A LA COMUNIDAD	DESARROLLO SOCIAL	Urbanización	MUNICIPIO DE AMEALCO DE BONFIL, QRO.	100.00%
222	FAISMUN 2024 - URBANIZACIÓN DE VARIAS CALLES EN LA COLONIA LA PERITA DE AMEALCO DE BONFIL, QRO.	Urbanización	Fondo de Aportaciones para la Infraestructura Social Municipal y de las Demarcacines Territoriales del Distrito Federal (FAISMUN)	Urbanización	VIVIENDA Y SERVICIOS A LA COMUNIDAD	DESARROLLO SOCIAL	Urbanización	MUNICIPIO DE AMEALCO DE BONFIL, QRO.	100.00%
223	FAISMUN 2024 - URBANIZACIÓN DE CALLE EN LA COLONIA EL PINAR DE AMEALCO DE BONFIL, QRO.	Urbanización	Fondo de Aportaciones para la Infraestructura Social Municipal y de las Demarcacines Territoriales del Distrito Federal (FAISMUN)	Urbanización	VIVIENDA Y SERVICIOS A LA COMUNIDAD	DESARROLLO SOCIAL	Urbanización	MUNICIPIO DE AMEALCO DE BONFIL, QRO.	100.00%
224	FAISMUN 2024 - URBANIZACIÓN DE VARIAS CALLES EN COLONIA LAS AMÉRICAS DE AMEALCO DE BONFIL, QRO.	Urbanización	Fondo de Aportaciones para la Infraestructura Social Municipal y de las Demarcacines Territoriales del Distrito Federal (FAISMUN)	Urbanización	VIVIENDA Y SERVICIOS A LA COMUNIDAD	DESARROLLO SOCIAL	Urbanización	MUNICIPIO DE AMEALCO DE BONFIL, QRO.	0.00%
225	FAISMUN 2024 - URBANIZACIÓN DE CALLE LOS DURAZNOS EN COLONIA EL SILLAR DE AMEALCO DE BONFIL, QRO.	Urbanización	Fondo de Aportaciones para la Infraestructura Social Municipal y de las Demarcacines Territoriales del Distrito Federal (FAISMUN)	Urbanización	VIVIENDA Y SERVICIOS A LA COMUNIDAD	DESARROLLO SOCIAL	Urbanización	MUNICIPIO DE AMEALCO DE BONFIL, QRO.	100.00%
226	FAISMUN 2024 - REHABILITACIÓN DE PAVIMENTO Y BANQUETAS EN CALLE CLAVEL DE LA COLONIA JARDINES DEL BOSQUE DE AMEALCO DE BONFIL, QRO.	Urbanización	Fondo de Aportaciones para la Infraestructura Social Municipal y de las Demarcacines Territoriales del Distrito Federal (FAISMUN)	Urbanización	VIVIENDA Y SERVICIOS A LA COMUNIDAD	DESARROLLO SOCIAL	Urbanización	MUNICIPIO DE AMEALCO DE BONFIL, QRO.	100.00%
227	FAISMUN 2024 - CONSTRUCCIÓN DE EMPEDRADO EN CAMINO PRINCIPAL DE LA LOCALIDAD DE BARRIO LA JOYA,AMEALCO DE BONFIL, QRO.	Urbanización	Fondo de Aportaciones para la Infraestructura Social Municipal y de las Demarcacines Territoriales del Distrito Federal (FAISMUN)	Urbanización	VIVIENDA Y SERVICIOS A LA COMUNIDAD	DESARROLLO SOCIAL	Urbanización	MUNICIPIO DE AMEALCO DE BONFIL, QRO.	100.00%
228	FAISMUN 2024 - CONSTRUCCIÓN DE EMPEDRADO EN CAMINO DE LA CANCHA A LA ANTENA EN LA LOCALIDAD DE CHITEJÉ DE LA CRUZ,AMEALCO DE BONFIL, QRO.	Urbanización	Fondo de Aportaciones para la Infraestructura Social Municipal y de las Demarcacines Territoriales del Distrito Federal (FAISMUN)	Urbanización	VIVIENDA Y SERVICIOS A LA COMUNIDAD	DESARROLLO SOCIAL	Urbanización	MUNICIPIO DE AMEALCO DE BONFIL, QRO.	0.00%
229	FAISMUN 2024 - CONSTRUCCIÓN DE EMPEDRADO EN CAMINO A BOSDHÁ EN LA LOCALIDAD DE CHITEJÉ DE LA CRUZ,AMEALCO DE BONFIL, QRO.	Urbanización	Fondo de Aportaciones para la Infraestructura Social Municipal y de las Demarcacines Territoriales del Distrito Federal (FAISMUN)	Urbanización	VIVIENDA Y SERVICIOS A LA COMUNIDAD	DESARROLLO SOCIAL	Urbanización	MUNICIPIO DE AMEALCO DE BONFIL, QRO.	100.00%
230	FAISMUN 2024 - CONSTRUCCIÓN DE EMPEDRADO EN VARIOS CAMINOS DE LA LOCALIDAD EL RINCÓN,AMEALCO DE BONFIL, QRO.	Urbanización	Fondo de Aportaciones para la Infraestructura Social Municipal y de las Demarcacines Territoriales del Distrito Federal (FAISMUN)	Urbanización	VIVIENDA Y SERVICIOS A LA COMUNIDAD	DESARROLLO SOCIAL	Urbanización	MUNICIPIO DE AMEALCO DE BONFIL, QRO.	100.00%

MUNICIPIO DE AMEALCO DE BONFIL
PROGRAMAS Y PROYECTOS AL 30 DE SEPTIEMBRE 2024
INFORME DE AVANCE DE GESTION FINANCIERA SEPTIEMBRE 2024

Clave	Proyecto / Proceso	SubProgramaGobierno	ProgramaGobierno	SubFuncion	Funcion	Finalidad	Función Especifica	Clasificación Geográfica	% DE AVANDE
231	FAISMUN 2024 - CONSTRUCCIÓN DE EMPEDRADO EN CAMINO A LA ZONA SUROESTE DE LA LOCALIDAD DE LA ALAMEDA DEL RINCÓN,AMEALCO DE BONFIL, QRO.	Urbanización	Fondo de Aportaciones para la Infraestructura Social Municipal y de las Demarcacines Territoriales del Distrito Federal (FAISMUN)	Urbanización	VIVIENDA Y SERVICIOS A LA COMUNIDAD	DESARROLLO SOCIAL	Urbanización	MUNICIPIO DE AMEALCO DE BONFIL, QRO.	100.00%
232	FAISMUN 2024 - CONSTRUCCIÓN DE EMPEDRADO EN VARIOS CAMINOS DE LA LOCALIDAD DE SAN MARTÍN,AMEALCO DE BONFIL, QRO.	Urbanización	Fondo de Aportaciones para la Infraestructura Social Municipal y de las Demarcacines Territoriales del Distrito Federal (FAISMUN)	Urbanización	VIVIENDA Y SERVICIOS A LA COMUNIDAD	DESARROLLO SOCIAL	Urbanización	MUNICIPIO DE AMEALCO DE BONFIL, QRO.	100.00%
233	FAISMUN 2024 - CONSTRUCCIÓN DE EMPEDRADO EN CAMINO PRINCIPAL DE LA LOCALIDAD DE PALOS ALTOS,AMEALCO DE BONFIL, QRO.	Urbanización	Fondo de Aportaciones para la Infraestructura Social Municipal y de las Demarcacines Territoriales del Distrito Federal (FAISMUN)	Urbanización	VIVIENDA Y SERVICIOS A LA COMUNIDAD	DESARROLLO SOCIAL	Urbanización	MUNICIPIO DE AMEALCO DE BONFIL, QRO.	100.00%
234	FAISMUN 2024 - CONSTRUCCIÓN DE EMPEDRADO EN VARIOS CAMINOS EN LA LOCALIDAD DE LAGUNA DE SERVÍN,AMEALCO DE BONFIL, QRO.	Urbanización	Fondo de Aportaciones para la Infraestructura Social Municipal y de las Demarcacines Territoriales del Distrito Federal (FAISMUN)	Urbanización	VIVIENDA Y SERVICIOS A LA COMUNIDAD	DESARROLLO SOCIAL	Urbanización	MUNICIPIO DE AMEALCO DE BONFIL, QRO.	100.00%
235	FAISMUN 2024 - CONSTRUCCIÓN DE EMPEDRADO EN VARIOS CAMINOS DE LA LOCALIDAD DE SAN JUAN DEHEDÓ,AMEALCO DE BONFIL, QRO.	Urbanización	Fondo de Aportaciones para la Infraestructura Social Municipal y de las Demarcacines Territoriales del Distrito Federal (FAISMUN)	Urbanización	VIVIENDA Y SERVICIOS A LA COMUNIDAD	DESARROLLO SOCIAL	Urbanización	MUNICIPIO DE AMEALCO DE BONFIL, QRO.	100.00%
236	FAISMUN 2024 - CONSTRUCCIÓN DE EMPEDRADO EN CALLE SIN NOMBRE DE LA LOCALIDAD DE SAN MIGUEL TLAXCALTEPEC (BARRIO CENTRO),AMEALCO DE BONFIL, QRO.	Urbanización	Fondo de Aportaciones para la Infraestructura Social Municipal y de las Demarcacines Territoriales del Distrito Federal (FAISMUN)	Urbanización	VIVIENDA Y SERVICIOS A LA COMUNIDAD	DESARROLLO SOCIAL	Urbanización	MUNICIPIO DE AMEALCO DE BONFIL, QRO.	0.00%
237	FAISMUN 2024 - REHABILITACIÓN DE EMPEDRADO EN CAMINO DE BARRIO DEL BARCO (SAN MIGUEL TLAXCALTEPEC),AMEALCO DE BONFIL, QRO.	Urbanización	Fondo de Aportaciones para la Infraestructura Social Municipal y de las Demarcacines Territoriales del Distrito Federal (FAISMUN)	Urbanización	VIVIENDA Y SERVICIOS A LA COMUNIDAD	DESARROLLO SOCIAL	Urbanización	MUNICIPIO DE AMEALCO DE BONFIL, QRO.	0.00%
238	FAISMUN 2024 - CONSTRUCCIÓN DE EMPEDRADO EN VARIOS CAMINOS DE LA LOCALIDAD EL PICACHO,AMEALCO DE BONFIL, QRO.	Urbanización	Fondo de Aportaciones para la Infraestructura Social Municipal y de las Demarcacines Territoriales del Distrito Federal (FAISMUN)	Urbanización	VIVIENDA Y SERVICIOS A LA COMUNIDAD	DESARROLLO SOCIAL	Urbanización	MUNICIPIO DE AMEALCO DE BONFIL, QRO.	0.00%
239	FAISMUN 2024 - CONSTRUCCIÓN DE EMPEDRADO EN VARIOS CAMINOS DE LA LOCALIDAD EL COYOTE,AMEALCO DE BONFIL, QRO.	Urbanización	Fondo de Aportaciones para la Infraestructura Social Municipal y de las Demarcacines Territoriales del Distrito Federal (FAISMUN)	Urbanización	VIVIENDA Y SERVICIOS A LA COMUNIDAD	DESARROLLO SOCIAL	Urbanización	MUNICIPIO DE AMEALCO DE BONFIL, QRO.	100.00%
240	FAISMUN 2024 - CONSTRUCCIÓN DE EMPEDRADO EN VARIAS CALLES DE SANTIAGO MEXQUITITLÁN BARRIO 1RO,AMEALCO DE BONFIL, QRO.	Urbanización	Fondo de Aportaciones para la Infraestructura Social Municipal y de las Demarcacines Territoriales del Distrito Federal (FAISMUN)	Urbanización	VIVIENDA Y SERVICIOS A LA COMUNIDAD	DESARROLLO SOCIAL	Urbanización	MUNICIPIO DE AMEALCO DE BONFIL, QRO.	100.00%
241	FAISMUN 2024 - CONSTRUCCIÓN DE EMPEDRADO CON MORTERO EN CAMINO A LA CLÍNICA, SANTIAGO MEXQUITITLÁN BARRIO 2DO,AMEALCO DE BONFIL, QRO.	Urbanización	Fondo de Aportaciones para la Infraestructura Social Municipal y de las Demarcacines Territoriales del Distrito Federal (FAISMUN)	Urbanización	VIVIENDA Y SERVICIOS A LA COMUNIDAD	DESARROLLO SOCIAL	Urbanización	MUNICIPIO DE AMEALCO DE BONFIL, QRO.	74.25%
242	FAISMUN 2024 - CONSTRUCCIÓN DE EMPEDRADO CON MORTERO EN VARIOS CAMINOS, SANTIAGO MEXQUITITLÁN BARRIO 2DO,AMEALCO DE BONFIL, QRO.	Urbanización	Fondo de Aportaciones para la Infraestructura Social Municipal y de las Demarcacines Territoriales del Distrito Federal (FAISMUN)	Urbanización	VIVIENDA Y SERVICIOS A LA COMUNIDAD	DESARROLLO SOCIAL	Urbanización	MUNICIPIO DE AMEALCO DE BONFIL, QRO.	0.00%

Clave	Proyecto / Proceso	SubProgramaGobierno	ProgramaGobierno	SubFuncion	Funcion	Finalidad	Función Especifica	Clasificación Geográfica	% DE AVANDE
243	FAISMUN 2024 - CONSTRUCCIÓN DE EMPEDRADO CON MORTERO EN VARIOS CAMINOS, SANTIAGO MEXQUITITLÁN BARRIO 3RO,AMEALCO DE BONFIL, QRO.	Urbanización	Fondo de Aportaciones para la Infraestructura Social Municipal y de las Demarcacines Territoriales del Distrito Federal (FAISMUN)	Urbanización	VIVIENDA Y SERVICIOS A LA COMUNIDAD	DESARROLLO SOCIAL	Urbanización	MUNICIPIO DE AMEALCO DE BONFIL, QRO.	100.00%
244	FAISMUN 2024 - CONSTRUCCIÓN DE EMPEDRADO EN CAMINO DE LA LOCALIDAD DE SANTIAGO MEXQUITITLÁN BARRIO 4TO,AMEALCO DE BONFIL, QRO.	Urbanización	Fondo de Aportaciones para la Infraestructura Social Municipal y de las Demarcacines Territoriales del Distrito Federal (FAISMUN)	Urbanización	VIVIENDA Y SERVICIOS A LA COMUNIDAD	DESARROLLO SOCIAL	Urbanización	MUNICIPIO DE AMEALCO DE BONFIL, QRO.	0.00%
245	FAISMUN 2024 - CONSTRUCCIÓN DE EMPEDRADO EN CAMINOS DE LA LOCALIDAD DE SANTIAGO MEXQUITITLÁN BARRIO 5TO. (EL PASTOREO),AMEALCO DE BONFIL, QRO.	Urbanización	Fondo de Aportaciones para la Infraestructura Social Municipal y de las Demarcacines Territoriales del Distrito Federal (FAISMUN)	Urbanización	VIVIENDA Y SERVICIOS A LA COMUNIDAD	DESARROLLO SOCIAL	Urbanización	MUNICIPIO DE AMEALCO DE BONFIL, QRO.	0.00%
246	FAISMUN 2024 - CONSTRUCCIÓN DE EMPEDRADO EN CAMINO AL JACAL, BARRIO DE SANTA TERESA (SANTIAGO MEXQUITITLÁN BARRIO 6TO.),AMEALCO DE BONFIL, QRO.	Urbanización	Fondo de Aportaciones para la Infraestructura Social Municipal y de las Demarcacines Territoriales del Distrito Federal (FAISMUN)	Urbanización	VIVIENDA Y SERVICIOS A LA COMUNIDAD	DESARROLLO SOCIAL	Urbanización	MUNICIPIO DE AMEALCO DE BONFIL, QRO.	100.00%
247	FAISMUN 2024 - CONSTRUCCIÓN DE EMPEDRADO CON MORTERO EN CALLE VICENTE GUERRERO, SAN FELIPE (SANTIAGO MEXQUITITLÁN BARRIO 6TO.),AMEALCO DE BONFIL, QRO.	Urbanización	Fondo de Aportaciones para la Infraestructura Social Municipal y de las Demarcacines Territoriales del Distrito Federal (FAISMUN)	Urbanización	VIVIENDA Y SERVICIOS A LA COMUNIDAD	DESARROLLO SOCIAL	Urbanización	MUNICIPIO DE AMEALCO DE BONFIL, QRO.	92.82%
248	FAISMUN 2024 - REHABILITACIÓN DE EMPEDRADO EN CAMINO DE SAN FELIPE AL RÍO, EL CACAHUATE (SANTIAGO MEXQUITITLÁN BARRIO 6TO.),AMEALCO DE BONFIL, QRO.	Urbanización	Fondo de Aportaciones para la Infraestructura Social Municipal y de las Demarcacines Territoriales del Distrito Federal (FAISMUN)	Urbanización	VIVIENDA Y SERVICIOS A LA COMUNIDAD	DESARROLLO SOCIAL	Urbanización	MUNICIPIO DE AMEALCO DE BONFIL, QRO.	0.00%
249	FAISMUN 2024 - CONSTRUCCIÓN DE EMPEDRADO EN VARIOS CAMINOS, EL CACAHUATE (SANTIAGO MEXQUITITLÁN BARRIO 6TO.),AMEALCO DE BONFIL, QRO.	Urbanización	Fondo de Aportaciones para la Infraestructura Social Municipal y de las Demarcacines Territoriales del Distrito Federal (FAISMUN)	Urbanización	VIVIENDA Y SERVICIOS A LA COMUNIDAD	DESARROLLO SOCIAL	Urbanización	MUNICIPIO DE AMEALCO DE BONFIL, QRO.	0.00%
250	FAISMUN 2024 - CONSTRUCCIÓN DE EMPEDRADO DE VARIOS CAMINOS, EL CARMEN (SANTIAGO MEXQUITITLÁN BARRIO 6TO.),AMEALCO DE BONFIL, QRO.	Urbanización	Fondo de Aportaciones para la Infraestructura Social Municipal y de las Demarcacines Territoriales del Distrito Federal (FAISMUN)	Urbanización	VIVIENDA Y SERVICIOS A LA COMUNIDAD	DESARROLLO SOCIAL	Urbanización	MUNICIPIO DE AMEALCO DE BONFIL, QRO.	0.00%
251	FAISMUN 2024 - CONSTRUCCIÓN DE EMPEDRADO EN CAMINO SIN NOMBRE, SAN ILDEFONSO TULTEPEC (CENTRO),AMEALCO DE BONFIL, QRO.	Urbanización	Fondo de Aportaciones para la Infraestructura Social Municipal y de las Demarcacines Territoriales del Distrito Federal (FAISMUN)	Urbanización	VIVIENDA Y SERVICIOS A LA COMUNIDAD	DESARROLLO SOCIAL	Urbanización	MUNICIPIO DE AMEALCO DE BONFIL, QRO.	100.00%
252	FAISMUN 2024 - CONSTRUCCIÓN DE EMPEDRADO EN CAMINO A LA CRUZ EN LA LOCALIDAD EL CUISILLO,AMEALCO DE BONFIL, QRO.	Urbanización	Fondo de Aportaciones para la Infraestructura Social Municipal y de las Demarcacines Territoriales del Distrito Federal (FAISMUN)	Urbanización	VIVIENDA Y SERVICIOS A LA COMUNIDAD	DESARROLLO SOCIAL	Urbanización	MUNICIPIO DE AMEALCO DE BONFIL, QRO.	100.00%
253	FAISMUN 2024 - CONSTRUCCIÓN DE EMPEDRADO EN CAMINO DE LA LOCALIDAD EL RINCÓN DE SAN ILDEFONSO,AMEALCO DE BONFIL, QRO.	Urbanización	Fondo de Aportaciones para la Infraestructura Social Municipal y de las Demarcacines Territoriales del Distrito Federal (FAISMUN)	Urbanización	VIVIENDA Y SERVICIOS A LA COMUNIDAD	DESARROLLO SOCIAL	Urbanización	MUNICIPIO DE AMEALCO DE BONFIL, QRO.	0.00%
254	FAISMUN 2024 - CONSTRUCCION DE EMPEDRADO DE CAMINO EN ACCESO AL JARDÍN DE NIÑOS, EL TEPOZÁN (BARRIO DE SAN ILDEFONSO),AMEALCO DE BONFIL, QRO.	Urbanización	Fondo de Aportaciones para la Infraestructura Social Municipal y de las Demarcacines Territoriales del Distrito Federal (FAISMUN)	Urbanización	VIVIENDA Y SERVICIOS A LA COMUNIDAD	DESARROLLO SOCIAL	Urbanización	MUNICIPIO DE AMEALCO DE BONFIL, QRO.	0.00%

Clave	Proyecto / Proceso	SubProgramaGobierno	ProgramaGobierno	SubFuncion	Funcion	Finalidad	Función Especifica	Clasificación Geográfica	% DE AVANDE
255	FAISMUN 2024 - CONSTRUCCIÓN DE EMPEDRADO EN VARIAS CALLES DE LA LOCALIDAD EL SAUCITO,AMEALCO DE BONFIL, QRO.	Urbanización	Fondo de Aportaciones para la Infraestructura Social Municipal y de las Demarcacines Territoriales del Distrito Federal (FAISMUN)	Urbanización	VIVIENDA Y SERVICIOS A LA COMUNIDAD	DESARROLLO SOCIAL	Urbanización	MUNICIPIO DE AMEALCO DE BONFIL, QRO.	100.00%
256	FAISMUN 2024 - CONSTRUCCIÓN DE EMPEDRADO EN CAMINO DE LA LOCALIDAD EL ATORÓN,AMEALCO DE BONFIL, QRO.	Urbanización	Fondo de Aportaciones para la Infraestructura Social Municipal y de las Demarcacines Territoriales del Distrito Federal (FAISMUN)	Urbanización	VIVIENDA Y SERVICIOS A LA COMUNIDAD	DESARROLLO SOCIAL	Urbanización	MUNICIPIO DE AMEALCO DE BONFIL, QRO.	0.00%
257	FAISMUN 2024 - CONSTRUCCIÓN DE EMPEDRADO EN CAMINO PRINCIPAL DE LA LOCALIDAD DE BARRIO SAN ANTONIO (SAN BARTOLO),AMEALCO DE BONFIL, QRO.	Urbanización	Fondo de Aportaciones para la Infraestructura Social Municipal y de las Demarcacines Territoriales del Distrito Federal (FAISMUN)	Urbanización	VIVIENDA Y SERVICIOS A LA COMUNIDAD	DESARROLLO SOCIAL	Urbanización	MUNICIPIO DE AMEALCO DE BONFIL, QRO.	0.00%
258	FAISMUN 2024 - CONSTRUCCIÓN DE EMPEDRADO EN CAMINO DE LA LOCALIDAD DE SAN ANTONIO,AMEALCO DE BONFIL, QRO.	Urbanización	Fondo de Aportaciones para la Infraestructura Social Municipal y de las Demarcacines Territoriales del Distrito Federal (FAISMUN)	Urbanización	VIVIENDA Y SERVICIOS A LA COMUNIDAD	DESARROLLO SOCIAL	Urbanización	MUNICIPIO DE AMEALCO DE BONFIL, QRO.	100.00%
259	FAISMUN 2024 - CONSTRUCCIÓN DE EMPEDRADO DE CAMINO HACIA LA BOMBA 2DA. ETAPA EN LA LOCALIDAD EL CAPULÍN,AMEALCO DE BONFIL, QRO.	Urbanización	Fondo de Aportaciones para la Infraestructura Social Municipal y de las Demarcacines Territoriales del Distrito Federal (FAISMUN)	Urbanización	VIVIENDA Y SERVICIOS A LA COMUNIDAD	DESARROLLO SOCIAL	Urbanización	MUNICIPIO DE AMEALCO DE BONFIL, QRO.	100.00%
260	FAISMUN 2024 - CONSTRUCCIÓN DE EMPEDRADO EN CAMINO BARRIO 60 DE LA LOCALIDAD DE SAN PABLO,AMEALCO DE BONFIL, QRO.	Urbanización	Fondo de Aportaciones para la Infraestructura Social Municipal y de las Demarcacines Territoriales del Distrito Federal (FAISMUN)	Urbanización	VIVIENDA Y SERVICIOS A LA COMUNIDAD	DESARROLLO SOCIAL	Urbanización	MUNICIPIO DE AMEALCO DE BONFIL, QRO.	100.00%
261	FAISMUN 2024 - CONSTRUCCIÓN DE EMPEDRADO EN VARIOS CAMINOS DE LA LOCALIDAD DE TENASDÁ (BARRIO DE SAN ILDEFONSO),AMEALCO DE BONFIL, QRO.	Urbanización	Fondo de Aportaciones para la Infraestructura Social Municipal y de las Demarcacines Territoriales del Distrito Federal (FAISMUN)	Urbanización	VIVIENDA Y SERVICIOS A LA COMUNIDAD	DESARROLLO SOCIAL	Urbanización	MUNICIPIO DE AMEALCO DE BONFIL, QRO.	100.00%
262	FAISMUN 2024 - CONSTRUCCIÓN DE EMPEDRADO EN CAMINO DE LA LOCALIDAD DE TESQUEDÓ (PUERTO DEL CHIVATO),AMEALCO DE BONFIL, QRO.	Urbanización	Fondo de Aportaciones para la Infraestructura Social Municipal y de las Demarcacines Territoriales del Distrito Federal (FAISMUN)	Urbanización	VIVIENDA Y SERVICIOS A LA COMUNIDAD	DESARROLLO SOCIAL	Urbanización	MUNICIPIO DE AMEALCO DE BONFIL, QRO.	0.00%
263	FAISMUN 2024 - CONSTRUCCIÓN DE EMPEDRADO EN VARIAS CALLES DE LA LOCALIDAD DE QUIOTILLOS,AMEALCO DE BONFIL, QRO.	Urbanización	Fondo de Aportaciones para la Infraestructura Social Municipal y de las Demarcacines Territoriales del Distrito Federal (FAISMUN)	Urbanización	VIVIENDA Y SERVICIOS A LA COMUNIDAD	DESARROLLO SOCIAL	Urbanización	MUNICIPIO DE AMEALCO DE BONFIL, QRO.	0.00%
264	FAISMUN 2024 - CONSTRUCCIÓN DE EMPEDRADO EN CAMINO SALIDA A SAN JUAN DE LA LOCALIDAD DE GALINDILLO,AMEALCO DE BONFIL, QRO.	Urbanización	Fondo de Aportaciones para la Infraestructura Social Municipal y de las Demarcacines Territoriales del Distrito Federal (FAISMUN)	Urbanización	VIVIENDA Y SERVICIOS A LA COMUNIDAD	DESARROLLO SOCIAL	Urbanización	MUNICIPIO DE AMEALCO DE BONFIL, QRO.	0.00%
265	FAISMUN 2024 - CONSTRUCCIÓN DE EMPEDRADO EN CAMINOS DE LA LOCALIDAD DE LOS REYES,AMEALCO DE BONFIL, QRO.	Urbanización	Fondo de Aportaciones para la Infraestructura Social Municipal y de las Demarcacines Territoriales del Distrito Federal (FAISMUN)	Urbanización	VIVIENDA Y SERVICIOS A LA COMUNIDAD	DESARROLLO SOCIAL	Urbanización	MUNICIPIO DE AMEALCO DE BONFIL, QRO.	100.00%
266	FAISMUN 2024 - CONSTRUCCIÓN DE EMPEDRADO EN VARIOS CAMINOS DE LA LOCALIDAD DE SAN JOSÉ ITHÓ,AMEALCO DE BONFIL, QRO.	Urbanización	Fondo de Aportaciones para la Infraestructura Social Municipal y de las Demarcacines Territoriales del Distrito Federal (FAISMUN)	Urbanización	VIVIENDA Y SERVICIOS A LA COMUNIDAD	DESARROLLO SOCIAL	Urbanización	MUNICIPIO DE AMEALCO DE BONFIL, QRO.	100.00%

Clave	Proyecto / Proceso	SubProgramaGobierno	ProgramaGobierno	SubFuncion	Funcion	Finalidad	Función Especifica	Clasificación Geográfica	% DE AVANDE
267	FAISMUN 2024 - REHABILITACIÓN DE CAMINO PRINCIPAL CON EMPEDRADO Y MORTERO EN RINCÓN DE LA FLORIDA,AMEALCO DE BONFIL, QRO.	Urbanización	Fondo de Aportaciones para la Infraestructura Social Municipal y de las Demarcacines Territoriales del Distrito Federal (FAISMUN)	Urbanización	VIVIENDA Y SERVICIOS A LA COMUNIDAD	DESARROLLO SOCIAL	Urbanización	MUNICIPIO DE AMEALCO DE BONFIL, QRO.	100.00%
268	FAISMUN 2024 - CONSTRUCCIÓN DE EMPEDRADO EN CALLES DE LA LOCALIDAD EL VARAL,AMEALCO DE BONFIL, QRO.	Urbanización	Fondo de Aportaciones para la Infraestructura Social Municipal y de las Demarcacines Territoriales del Distrito Federal (FAISMUN)	Urbanización	VIVIENDA Y SERVICIOS A LA COMUNIDAD	DESARROLLO SOCIAL	Urbanización	MUNICIPIO DE AMEALCO DE BONFIL, QRO.	0.00%
269	FAISMUN 2024 - CONSTRUCCIÓN DE EMPEDRADO EN CALLE DE LA CAPILLA EN LA LOCALIDAD DE RINCÓN DE AGUA BUENA,AMEALCO DE BONFIL, QRO.	Urbanización	Fondo de Aportaciones para la Infraestructura Social Municipal y de las Demarcacines Territoriales del Distrito Federal (FAISMUN)	Legislación	LEGISLACIÓN	GOBIERNO	Legislación	MUNICIPIO DE AMEALCO DE BONFIL, QRO.	100.00%
270	FAISMUN 2024 - CONSTRUCCIÓN DE EMPEDRADO EN VARIAS CALLES DE LA LOCALIDAD DE LOMA LINDA,AMEALCO DE BONFIL, QRO.	Urbanización	Fondo de Aportaciones para la Infraestructura Social Municipal y de las Demarcacines Territoriales del Distrito Federal (FAISMUN)	Urbanización	VIVIENDA Y SERVICIOS A LA COMUNIDAD	DESARROLLO SOCIAL	Urbanización	MUNICIPIO DE AMEALCO DE BONFIL, QRO.	55.63%
271	FAISMUN 2024 - CONSTRUCCIÓN DE EMPEDRADO EN VARIOS CAMINOS DE LA LOCALIDAD DE GUADALUPE EL TERRERO,AMEALCO DE BONFIL, QRO.	Urbanización	Fondo de Aportaciones para la Infraestructura Social Municipal y de las Demarcacines Territoriales del Distrito Federal (FAISMUN)	Urbanización	VIVIENDA Y SERVICIOS A LA COMUNIDAD	DESARROLLO SOCIAL	Urbanización	MUNICIPIO DE AMEALCO DE BONFIL, QRO.	100.00%
272	FAISMUN 2024 - CONSTRUCCIÓN DE EMPEDRADO EN CALLE LOS CAMACHO DE LA LOCALIDAD DE HACIENDA BLANCA,AMEALCO DE BONFIL, QRO.	Urbanización	Fondo de Aportaciones para la Infraestructura Social Municipal y de las Demarcacines Territoriales del Distrito Federal (FAISMUN)	Urbanización	VIVIENDA Y SERVICIOS A LA COMUNIDAD	DESARROLLO SOCIAL	Urbanización	MUNICIPIO DE AMEALCO DE BONFIL, QRO.	100.00%
273	FAISMUN 2024 - CONSTRUCCIÓN DE EMPEDRADO EN CALLE A LA IGLESIA DE LA LOCALIDAD DE LA MESA,AMEALCO DE BONFIL, QRO.	Urbanización	Fondo de Aportaciones para la Infraestructura Social Municipal y de las Demarcacines Territoriales del Distrito Federal (FAISMUN)	Urbanización	VIVIENDA Y SERVICIOS A LA COMUNIDAD	DESARROLLO SOCIAL	Urbanización	MUNICIPIO DE AMEALCO DE BONFIL, QRO.	100.00%
274	FAISMUN 2024 - CONSTRUCCIÓN DE EMPEDRADO EN CAMINO DE ACCESO A LA ESCUELA EN LA LOCALIDAD EL CERRITO,AMEALCO DE BONFIL, QRO.	Urbanización	Fondo de Aportaciones para la Infraestructura Social Municipal y de las Demarcacines Territoriales del Distrito Federal (FAISMUN)	Urbanización	VIVIENDA Y SERVICIOS A LA COMUNIDAD	DESARROLLO SOCIAL	Urbanización	MUNICIPIO DE AMEALCO DE BONFIL, QRO.	100.00%
275	FAISMUN 2024 - CONSTRUCCIÓN DE EMPEDRADO EN CAMINOS DE LA LOCALIDAD EL BOTHÉ,AMEALCO DE BONFIL, QRO.	Urbanización	Fondo de Aportaciones para la Infraestructura Social Municipal y de las Demarcacines Territoriales del Distrito Federal (FAISMUN)	Urbanización	VIVIENDA Y SERVICIOS A LA COMUNIDAD	DESARROLLO SOCIAL	Urbanización	MUNICIPIO DE AMEALCO DE BONFIL, QRO.	100.00%
276	FAISMUN 2024 - CONSTRUCCIÓN DE EMPEDRADO EN CALLES DE LA LOCALIDAD LA BEATA,AMEALCO DE BONFIL, QRO.	Urbanización	Fondo de Aportaciones para la Infraestructura Social Municipal y de las Demarcacines Territoriales del Distrito Federal (FAISMUN)	Urbanización	VIVIENDA Y SERVICIOS A LA COMUNIDAD	DESARROLLO SOCIAL	Urbanización	MUNICIPIO DE AMEALCO DE BONFIL, QRO.	100.00%
277	FAISMUN 2024 - CONSTRUCCIÓN DE GUARNICIONES Y BANQUETAS EN CAMINO PRINCIPAL HACIA GARABATO EN LA LOCALIDAD DE LAS SALVAS,AMEALCO DE BONFIL, QRO.	Urbanización	Fondo de Aportaciones para la Infraestructura Social Municipal y de las Demarcacines Territoriales del Distrito Federal (FAISMUN)	Urbanización	VIVIENDA Y SERVICIOS A LA COMUNIDAD	DESARROLLO SOCIAL	Urbanización	MUNICIPIO DE AMEALCO DE BONFIL, QRO.	100.00%
278	FAISMUN 2024 - CONSTRUCCIÓN DE GUARNICIONES Y BANQUETAS EN VARIAS CALLES DE AMEALCO DE BONFIL, QRO.	Urbanización	Fondo de Aportaciones para la Infraestructura Social Municipal y de las Demarcacines Territoriales del Distrito Federal (FAISMUN)	Urbanización	VIVIENDA Y SERVICIOS A LA COMUNIDAD	DESARROLLO SOCIAL	Urbanización	MUNICIPIO DE AMEALCO DE BONFIL, QRO.	0.00%

MUNICIPIO DE AMEALCO DE BONFIL
PROGRAMAS Y PROYECTOS AL 30 DE SEPTIEMBRE 2024
INFORME DE AVANCE DE GESTION FINANCIERA SEPTIEMBRE 2024

Clave	Proyecto / Proceso	SubProgramaGobierno	ProgramaGobierno	SubFuncion	Funcion	Finalidad	Función Especifica	Clasificación Geográfica	% DE AVANDE
279	FAISMUN 2024 - CONSTRUCCIÓN DE PUENTE PEATONAL EN LA LOCALIDAD DE BARRIO LA ESPERANZA (SAN BARTOLO),AMEALCO DE BONFIL, QRO.	Urbanización	Fondo de Aportaciones para la Infraestructura Social Municipal y de las Demarcacines Territoriales del Distrito Federal (FAISMUN)	Urbanización	VIVIENDA Y SERVICIOS A LA COMUNIDAD	DESARROLLO SOCIAL	Urbanización	MUNICIPIO DE AMEALCO DE BONFIL, QRO.	0.00%
280	FAISMUN 2024 - REHABILITACIÓN DE PAVIMENTO CON ASFALTO SOBRE CAMINO DE ACCESO PRINCIPAL A LA LOCALIDAD DE LA SOLEDAD,AMEALCO DE BONFIL, QRO.	Urbanización	Fondo de Aportaciones para la Infraestructura Social Municipal y de las Demarcacines Territoriales del Distrito Federal (FAISMUN)	Urbanización	VIVIENDA Y SERVICIOS A LA COMUNIDAD	DESARROLLO SOCIAL	Urbanización	MUNICIPIO DE AMEALCO DE BONFIL, QRO.	100.00%
281	FAISMUN 2024 - PAVIMENTACIÓN CON ASFALTO SOBRE CAMINO PRINCIPAL A LA SOLEDAD EN LA LOCALIDAD EJIDO DE SAN JUAN DEHEDÓ,AMEALCO DE BONFIL, QRO.	Urbanización	Fondo de Aportaciones para la Infraestructura Social Municipal y de las Demarcacines Territoriales del Distrito Federal (FAISMUN)	Urbanización	VIVIENDA Y SERVICIOS A LA COMUNIDAD	DESARROLLO SOCIAL	Urbanización	MUNICIPIO DE AMEALCO DE BONFIL, QRO.	0.00%
282	FAISMUN 2024 - PAVIMENTACIÓN CON ASFALTO SOBRE CAMINO PRINCIPAL EN LA LOCALIDAD DE LOS ARENALES,AMEALCO DE BONFIL, QRO.	Urbanización	Fondo de Aportaciones para la Infraestructura Social Municipal y de las Demarcacines Territoriales del Distrito Federal (FAISMUN)	Urbanización	VIVIENDA Y SERVICIOS A LA COMUNIDAD	DESARROLLO SOCIAL	Urbanización	MUNICIPIO DE AMEALCO DE BONFIL, QRO.	0.00%
283	FAISMUN 2024 - PAVIMENTACIÓN CON ASFALTO SOBRE CAMINO PRINCIPAL EN LA LOCALIDAD DE BARRIO PRESA DEL TECOLOTE (EL LINDERO),AMEALCO DE BONFIL, QRO.	Infraestructura Básica del Sector Educativo	Fondo de Aportaciones para la Infraestructura Social Municipal y de las Demarcacines Territoriales del Distrito Federal (FAISMUN)	Urbanización	VIVIENDA Y SERVICIOS A LA COMUNIDAD	DESARROLLO SOCIAL	Urbanización	MUNICIPIO DE AMEALCO DE BONFIL, QRO.	100.00%
284	Festival de las Flores 2024, Amealco de Bonfil	Desarrollo cultural	Rescate de identidad cultural	Cultura	RECREACIÓN, CULTURA Y OTRAS MANIFESTACIONES SOCIALES	DESARROLLO SOCIAL	Cultura	MUNICIPIO DE AMEALCO DE BONFIL, QRO.	100.00%
285	FAISMUN 2024 - PAVIMENTACIÓN CON ASFALTO SOBRE CAMINO PRINCIPAL EN LA LOCALIDAD EL ATORÓN,AMEALCO DE BONFIL, QRO.	Urbanización	Fondo de Aportaciones para la Infraestructura Social Municipal y de las Demarcacines Territoriales del Distrito Federal (FAISMUN)	Urbanización	VIVIENDA Y SERVICIOS A LA COMUNIDAD	DESARROLLO SOCIAL	Urbanización	MUNICIPIO DE AMEALCO DE BONFIL, QRO.	0.00%
286	FAISMUN 2024 - PAVIMENTACIÓN CON ASFALTO SOBRE CAMINO PRINCIPAL EN LA LOCALIDAD EL PINO,AMEALCO DE BONFIL, QRO.	Urbanización	Fondo de Aportaciones para la Infraestructura Social Municipal y de las Demarcacines Territoriales del Distrito Federal (FAISMUN)	Urbanización	VIVIENDA Y SERVICIOS A LA COMUNIDAD	DESARROLLO SOCIAL	Urbanización	MUNICIPIO DE AMEALCO DE BONFIL, QRO.	0.00%
287	VEHICULO NISSAN MODELO 2022 PLACA SW2104D SERIE 3N6AD31A2NK843339	Control del Parque vehicular	Administracion eficiente y transparente de los recursos financieros públicos	Preservacion y Cuidado del Patrimonio Público	COORDINACIÓN DE LA POLÍTICA DE GOBIERNO	GOBIERNO	Preservacion y Cuidado del Patrimonio Público	MUNICIPIO DE AMEALCO DE BONFIL, QRO.	42.03%
288	VEHICULO FORD MODELO 2004 PLACA ST0111D SERIE 3FTEF17224MA29228	Control del Parque vehicular	Administracion eficiente y transparente de los recursos financieros públicos	Preservacion y Cuidado del Patrimonio Público	COORDINACIÓN DE LA POLÍTICA DE GOBIERNO	GOBIERNO	Preservacion y Cuidado del Patrimonio Público	MUNICIPIO DE AMEALCO DE BONFIL, QRO.	19.69%
289	CAMIONETA RANGER MODELO 2017 PLACA ER026A2 SERIE 8AFWR5AAXH6449689	Control del Parque vehicular	Administracion eficiente y transparente de los recursos financieros públicos	Preservacion y Cuidado del Patrimonio Público	COORDINACIÓN DE LA POLÍTICA DE GOBIERNO	GOBIERNO	Preservacion y Cuidado del Patrimonio Público	MUNICIPIO DE AMEALCO DE BONFIL, QRO.	51.73%
290	NISSAN FRONTIER 2023 PLACA ER0224A2, SERIE 3N6AD33A8PK809227	Control del Parque vehicular	Administracion eficiente y transparente de los recursos financieros públicos	Preservacion y Cuidado del Patrimonio Público	COORDINACIÓN DE LA POLÍTICA DE GOBIERNO	GOBIERNO	Preservacion y Cuidado del Patrimonio Público	MUNICIPIO DE AMEALCO DE BONFIL, QRO.	72.70%
291	FAISMUN 2024 - PAVIMENTACIÓN CON ASFALTO SOBRE CAMINO PRINCIPAL EN LA LOCALIDAD DE LA CRUZ (SAN BARTOLO),AMEALCO DE BONFIL, QRO.	Urbanización	Fondo de Aportaciones para la Infraestructura Social Municipal y de las Demarcacines Territoriales del Distrito Federal (FAISMUN)	Urbanización	VIVIENDA Y SERVICIOS A LA COMUNIDAD	DESARROLLO SOCIAL	Urbanización	MUNICIPIO DE AMEALCO DE BONFIL, QRO.	100.00%
292	FAISMUN 2024 - PAVIMENTACIÓN CON ASFALTO SOBRE CAMINO PRINCIPAL EN LA LOCALIDAD DE AGUA BLANCA,AMEALCO DE BONFIL, QRO.	Urbanización	Fondo de Aportaciones para la Infraestructura Social Municipal y de las Demarcacines Territoriales del Distrito Federal (FAISMUN)	Urbanización	VIVIENDA Y SERVICIOS A LA COMUNIDAD	DESARROLLO SOCIAL	Urbanización	MUNICIPIO DE AMEALCO DE BONFIL, QRO.	0.00%

Clave	Proyecto / Proceso	SubProgramaGobierno	ProgramaGobierno	SubFuncion	Funcion	Finalidad	Función Especifica	Clasificación Geográfica	% DE AVANDE
293	FAISMUN 2024 - PAVIMENTACIÓN CON ASFALTO SOBRE CAMINO PRINCIPAL EN LA LOCALIDAD DE LA MANZANA,AMEALCO DE BONFIL, QRO.	Urbanización	Fondo de Aportaciones para la Infraestructura Social Municipal y de las Demarcacines Territoriales del Distrito Federal (FAISMUN)	Urbanización	VIVIENDA Y SERVICIOS A LA COMUNIDAD	DESARROLLO SOCIAL	Urbanización	MUNICIPIO DE AMEALCO DE BONFIL, QRO.	100.00%
294	FAISMUN 2024 - PAVIMENTACIÓN CON ASFALTO SOBRE CAMINO PRINCIPAL DE LA CASA DE SALUD AL ROBLE EN LA LOCALIDAD DE LA PINÍ,AMEALCO DE BONFIL, QRO.	Urbanización	Fondo de Aportaciones para la Infraestructura Social Municipal y de las Demarcacines Territoriales del Distrito Federal (FAISMUN)	Urbanización	VIVIENDA Y SERVICIOS A LA COMUNIDAD	DESARROLLO SOCIAL	Urbanización	MUNICIPIO DE AMEALCO DE BONFIL, QRO.	0.00%
295	FAISMUN 2024 - REHABILITACIÓN DE CENTRO DE DESARROLLO COMUNITARIO (SALÓN DE USOS MÚLTIPLES) EN EL SALVADOR,AMEALCO DE BONFIL, QRO.	Urbanización	Fondo de Aportaciones para la Infraestructura Social Municipal y de las Demarcacines Territoriales del Distrito Federal (FAISMUN)	Urbanización	VIVIENDA Y SERVICIOS A LA COMUNIDAD	DESARROLLO SOCIAL	Urbanización	MUNICIPIO DE AMEALCO DE BONFIL, QRO.	100.00%
296	FAISMUN 2024 - CONSTRUCCIÓN DE CENTRO DE DESARROLLO COMUNITARIO (AUDITORIO) 1RA. ETAPA, EL LINDERO,AMEALCO DE BONFIL, QRO.	Urbanización	Fondo de Aportaciones para la Infraestructura Social Municipal y de las Demarcacines Territoriales del Distrito Federal (FAISMUN)	Urbanización	VIVIENDA Y SERVICIOS A LA COMUNIDAD	DESARROLLO SOCIAL	Urbanización	MUNICIPIO DE AMEALCO DE BONFIL, QRO.	0.00%
297	FAISMUN 2024 - REHABILITACIÓN DE CENTRO DE DESARROLLO COMUNITARIO (AUDITORIO) EN EL CAPULÍN,AMEALCO DE BONFIL, QRO.	Urbanización	Fondo de Aportaciones para la Infraestructura Social Municipal y de las Demarcacines Territoriales del Distrito Federal (FAISMUN)	Urbanización	VIVIENDA Y SERVICIOS A LA COMUNIDAD	DESARROLLO SOCIAL	Urbanización	MUNICIPIO DE AMEALCO DE BONFIL, QRO.	0.00%
298	FAISMUN 2024 - REHABILITACION DE CENTRO DE DESARROLLO COMUNITARIO (AUDITORIO) EN SAN FELIPE (SANTIAGO MEXQUITITLÁN BARRIO 6TO.),AMEALCO DE BONFIL, QRO.	Urbanización	Fondo de Aportaciones para la Infraestructura Social Municipal y de las Demarcacines Territoriales del Distrito Federal (FAISMUN)	Urbanización	VIVIENDA Y SERVICIOS A LA COMUNIDAD	DESARROLLO SOCIAL	Urbanización	MUNICIPIO DE AMEALCO DE BONFIL, QRO.	100.00%
299	FAISMUN 2024 - AMPLIACIÓN DE CENTRO DE DESARROLLO COMUNITARIO (AUDITORIO) EN DONICÁ,AMEALCO DE BONFIL, QRO.	Urbanización	Fondo de Aportaciones para la Infraestructura Social Municipal y de las Demarcacines Territoriales del Distrito Federal (FAISMUN)	Urbanización	VIVIENDA Y SERVICIOS A LA COMUNIDAD	DESARROLLO SOCIAL	Urbanización	MUNICIPIO DE AMEALCO DE BONFIL, QRO.	0.00%
300	FAISMUN 2024 - REHABILITACIÓN DE CENTRO DE DESARROLLO COMUNITARIO (AUDITORIO) Y CANCHA PÚBLICA EN LOMA LINDA,AMEALCO DE BONFIL, QRO.	Urbanización	Fondo de Aportaciones para la Infraestructura Social Municipal y de las Demarcacines Territoriales del Distrito Federal (FAISMUN)	Urbanización	VIVIENDA Y SERVICIOS A LA COMUNIDAD	DESARROLLO SOCIAL	Urbanización	MUNICIPIO DE AMEALCO DE BONFIL, QRO.	100.00%
301	FAISMUN 2024 - CONSTRUCCIÓN DE PARQUE INFANTIL Y GIMNASIO AL AIRE LIBRE 1RA. ETAPA EN LA LOCALIDAD EL BATÁN,AMEALCO DE BONFIL, QRO.	Urbanización	Fondo de Aportaciones para la Infraestructura Social Municipal y de las Demarcacines Territoriales del Distrito Federal (FAISMUN)	Urbanización	VIVIENDA Y SERVICIOS A LA COMUNIDAD	DESARROLLO SOCIAL	Urbanización	MUNICIPIO DE AMEALCO DE BONFIL, QRO.	100.00%
302	FAISMUN 2024 - CONSTRUCCIÓN DE PARQUE PÚBLICO Y GIMNASIO AL AIRE LIBRE EN LA LOCALIDAD EL BOTHÉ,AMEALCO DE BONFIL, QRO.	Urbanización	Fondo de Aportaciones para la Infraestructura Social Municipal y de las Demarcacines Territoriales del Distrito Federal (FAISMUN)	Urbanización	VIVIENDA Y SERVICIOS A LA COMUNIDAD	DESARROLLO SOCIAL	Urbanización	MUNICIPIO DE AMEALCO DE BONFIL, QRO.	100.00%
303	FAISMUN 2024 - CONSTRUCCIÓN DE PARQUE INFANTIL, GIMNASIO AL AIRE LIBRE Y ALUMBRADO 2DA. ETAPA EN LA LOCALIDAD DE LA MURALLA,AMEALCO DE BONFIL, QRO.	Urbanización	Fondo de Aportaciones para la Infraestructura Social Municipal y de las Demarcacines Territoriales del Distrito Federal (FAISMUN)	Urbanización	VIVIENDA Y SERVICIOS A LA COMUNIDAD	DESARROLLO SOCIAL	Urbanización	MUNICIPIO DE AMEALCO DE BONFIL, QRO.	100.00%
304	FAISMUN 2024 - CONSTRUCCIÓN DE PARQUE INFANTIL Y GIMNASIO AL AIRE LIBRE 1RA. ETAPA EN LA LOCALIDAD DE MESILLAS,AMEALCO DE BONFIL, QRO.	Urbanización	Fondo de Aportaciones para la Infraestructura Social Municipal y de las Demarcacines Territoriales del Distrito Federal (FAISMUN)	Urbanización	VIVIENDA Y SERVICIOS A LA COMUNIDAD	DESARROLLO SOCIAL	Urbanización	MUNICIPIO DE AMEALCO DE BONFIL, QRO.	100.00%

MUNICIPIO DE AMEALCO DE BONFIL
PROGRAMAS Y PROYECTOS AL 30 DE SEPTIEMBRE 2024
INFORME DE AVANCE DE GESTION FINANCIERA SEPTIEMBRE 2024

Clave	Proyecto / Proceso	SubProgramaGobierno	ProgramaGobierno	SubFuncion	Funcion	Finalidad	Función Especifica	Clasificación Geográfica	% DE AVANDE
305	FAISMUN 2024 - REHABILITACIÓN DE CANCHA PÚBLICA Y CIRCULADO PERIMETRAL EN LA LOCALIDAD DE LA MANZANA,AMEALCO DE BONFIL, QRO.	Urbanización	Fondo de Aportaciones para la Infraestructura Social Municipal y de las Demarcacines Territoriales del Distrito Federal (FAISMUN)	Urbanización	VIVIENDA Y SERVICIOS A LA COMUNIDAD	DESARROLLO SOCIAL	Urbanización	MUNICIPIO DE AMEALCO DE BONFIL, QRO.	100.00%
306	FAISMUN 2024 - CONSTRUCCIÓN DE CANCHA PÚBLICA DE USOS MÚLTIPLES EN LA LOCALIDAD EL RAYO,AMEALCO DE BONFIL, QRO.	Urbanización	Fondo de Aportaciones para la Infraestructura Social Municipal y de las Demarcacines Territoriales del Distrito Federal (FAISMUN)	Urbanización	VIVIENDA Y SERVICIOS A LA COMUNIDAD	DESARROLLO SOCIAL	Urbanización	MUNICIPIO DE AMEALCO DE BONFIL, QRO.	0.00%
307	FAISMUN 2024 - REHABILITACIÓN DE CANCHA PÚBLICA DE USOS MÚLTIPLES EN LA LOCALIDAD DE SAN BARTOLOMÉ DEL PINO (SAN BARTOLO),AMEALCO DE BONFIL, QRO.	Urbanización	Fondo de Aportaciones para la Infraestructura Social Municipal y de las Demarcacines Territoriales del Distrito Federal (FAISMUN)	Urbanización	VIVIENDA Y SERVICIOS A LA COMUNIDAD	DESARROLLO SOCIAL	Urbanización	MUNICIPIO DE AMEALCO DE BONFIL, QRO.	100.00%
308	FAISMUN 2024 - CONSTRUCCIÓN DE TECHADO EN ESPACIO MULTIDEPORTIVO EN LA LOCALIDAD EL ASERRÍN,AMEALCO DE BONFIL, QRO.	Urbanización	Fondo de Aportaciones para la Infraestructura Social Municipal y de las Demarcacines Territoriales del Distrito Federal (FAISMUN)	Urbanización	VIVIENDA Y SERVICIOS A LA COMUNIDAD	DESARROLLO SOCIAL	Urbanización	MUNICIPIO DE AMEALCO DE BONFIL, QRO.	100.00%
309	FAISMUN 2024 - GASTOS INDIRECTOS,AMEALCO DE BONFIL, QRO.	Otros Proyectos	Fondo de Aportaciones para la Infraestructura Social Municipal y de las Demarcacines Territoriales del Distrito Federal (FAISMUN)	Presidencia / Gubernatura	COORDINACIÓN DE LA POLÍTICA DE GOBIERNO	GOBIERNO	Presidencia / Gubernatura	MUNICIPIO DE AMEALCO DE BONFIL, QRO.	100.00%
310	FM 2024 - PROGRAMA EDUCACION Y PROGRESO, AMEALCO DE BONFIL, QRO.	Educacion	Educacion	Educación Básica	EDUCACIÓN	DESARROLLO SOCIAL	Educación Básica	MUNICIPIO DE AMEALCO DE BONFIL, QRO.	0.00%
311	CAMIONETA KIA 2024 SERIE LJD5AA1D5R0124805	Control del Parque vehicular	Administracion eficiente y transparente de los recursos financieros públicos	Preservacion y Cuidado del Patrimonio Público	COORDINACIÓN DE LA POLÍTICA DE GOBIERNO	GOBIERNO	Preservacion y Cuidado del Patrimonio Público	MUNICIPIO DE AMEALCO DE BONFIL, QRO.	87.07%
312	FISE 2024 - AMPLIACION DE RED DE DRENAJE SANITARIO EN CALLE 15 DE MAYO COL. EL VICARIO, AMEALCO DE BONFIL, QRO.	Drenaje y Letrinas	Fondo de Infraestructura Social para las Entidades (FISE)	Servicios Comunales	VIVIENDA Y SERVICIOS A LA COMUNIDAD	DESARROLLO SOCIAL	Servicios Comunales	MUNICIPIO DE AMEALCO DE BONFIL, QRO.	99.51%
313	FISE 2024 - AMPLIACION DE RED DE DRENAJE SANITARIO EN CALLE CORREGIDORA COL. CENTRO, AMEALCO DE BONFIL, QRO.	Drenaje y Letrinas	Fondo de Infraestructura Social para las Entidades (FISE)	Servicios Comunales	VIVIENDA Y SERVICIOS A LA COMUNIDAD	DESARROLLO SOCIAL	Servicios Comunales	MUNICIPIO DE AMEALCO DE BONFIL, QRO.	99.59%
314	FISE 2024 - AMPLIACION DE RED DE ENERGIA ELECTRICA EN VARIAS CALLES DE LA LOCALIDAD DE BARRIO DEL BARCO SAN MIGUEL TLAXCALTEPEC, AMEALCO DE BONFIL, QRO.	Electrificacion Rural y de Colonia Pobres	Fondo de Infraestructura Social para las Entidades (FISE)	Alumbrado Público	VIVIENDA Y SERVICIOS A LA COMUNIDAD	DESARROLLO SOCIAL	Alumbrado Público	MUNICIPIO DE AMEALCO DE BONFIL, QRO.	54.83%
315	FISE 2024 - AMPLIACION DE RED DE ENERGIA ELECTRICA EN CAMINO PRINICPAL DE LA LOCALIDAD DE DONICA, AMEALCO DE BONFIL, QRO.	Electrificacion Rural y de Colonia Pobres	Fondo de Infraestructura Social para las Entidades (FISE)	Alumbrado Público	VIVIENDA Y SERVICIOS A LA COMUNIDAD	DESARROLLO SOCIAL	Alumbrado Público	MUNICIPIO DE AMEALCO DE BONFIL, QRO.	99.16%
316	FISE 2024 - AMPLIACION DE RED DE ENERGIA ELECTRICA EN VARIAS CALLES DE LA LOCALIDAD DE SANTIAGO MEXQUITITLAN BARRIO 3RO.,AMEALCO DE BONFIL, QRO.	Electrificacion Rural y de Colonia Pobres	Fondo de Infraestructura Social para las Entidades (FISE)	Alumbrado Público	VIVIENDA Y SERVICIOS A LA COMUNIDAD	DESARROLLO SOCIAL	Alumbrado Público	MUNICIPIO DE AMEALCO DE BONFIL, QRO.	99.44%
317	FISE 2024 - AMPLIACION Y REHABILITACION DE RED DE DRENAJE SANITARIO EN CAMINO PRINCIPAL DE LA LOCALIDAD DE DONICA, AMEALCO DE BONFIL, QRO.	Drenaje y Letrinas	Fondo de Infraestructura Social para las Entidades (FISE)	Servicios Comunales	VIVIENDA Y SERVICIOS A LA COMUNIDAD	DESARROLLO SOCIAL	Servicios Comunales	MUNICIPIO DE AMEALCO DE BONFIL, QRO.	10.69%
318	FISE 2024 - AMPLIACION DE RED DE DRENAJE SANITARIO EN CALLE PRIVADA SIN NOMBRE DE LA LOCALIDAD DE SANTIAGO MEXQUITITLAN BARRIO 1RO., AMEALCO DE BONFIL, QRO.	Drenaje y Letrinas	Fondo de Infraestructura Social para las Entidades (FISE)	Servicios Comunales	VIVIENDA Y SERVICIOS A LA COMUNIDAD	DESARROLLO SOCIAL	Servicios Comunales	MUNICIPIO DE AMEALCO DE BONFIL, QRO.	91.37%

Clave	Proyecto / Proceso	SubProgramaGobierno	ProgramaGobierno	SubFuncion	Funcion	Finalidad	Función Especifica	Clasificación Geográfica	% DE AVANDE
319	FAISMUN 2024 - CONSTRUCCIÓN DE TECHUMBRE EN CANCHA DE EDUCACIÓN FÍSICA EN ESCUELA COMUNITARIA FRANCISCO I. MADERO EN BARRIO LA ESPERANZA (SAN BARTOLO), AMEALCO DE BONFIL, QRO.	Infraestructura Básica del Sector Educativo	Fondo de Aportaciones para la Infraestructura Social Municipal y de las Demarcacines Territoriales del Distrito Federal (FAISMUN)	Educación Básica	EDUCACIÓN	DESARROLLO SOCIAL	Educación Básica	MUNICIPIO DE AMEALCO DE BONFIL, QRO.	100.00%
320	FAISMUN 2024 - PAVIMENTACIÓN CON ASFALTO SOBRE CAMINO PRINCIPAL A LA GALLERA EN LA LOCALIDAD EL PICACHO, AMEALCO DE BONFIL, QRO.	Urbanización	Fondo de Aportaciones para la Infraestructura Social Municipal y de las Demarcacines Territoriales del Distrito Federal (FAISMUN)	Urbanización	VIVIENDA Y SERVICIOS A LA COMUNIDAD	DESARROLLO SOCIAL	Urbanización	MUNICIPIO DE AMEALCO DE BONFIL, QRO.	0.00%
321	FAISMUN 2024 - CONSTRUCCIÓN DE EMPEDRADO EN CALLE LOS JIMÉNEZ EN LA LOCALIDAD DE LA PINÍ, AMEALCO DE BONFIL, QRO.	Urbanización	Fondo de Aportaciones para la Infraestructura Social Municipal y de las Demarcacines Territoriales del Distrito Federal (FAISMUN)	Urbanización	VIVIENDA Y SERVICIOS A LA COMUNIDAD	DESARROLLO SOCIAL	Urbanización	MUNICIPIO DE AMEALCO DE BONFIL, QRO.	0.00%
322	CONAFORT 2023 - BRIGADA DE SANEAMIENTO FORESTAL 2023, AMEALCO DE BONFIL, QRO.	Compensacion ambiental por cambio de uso del suelo en terrenos forestales	Apoyo al campo y preservación del medio ambiente	Otros de Proteccion Ambiental	PROTECCIÓN AMBIENTAL	DESARROLLO SOCIAL	Otros de Proteccion Ambiental	MUNICIPIO DE AMEALCO DE BONFIL, QRO.	98.27%
323	CAMIONETA CHEVROLET TORNADO 2011 SERIE 93CXM8022BC109036 MODELO 2011 PLACAS SY9956C	Control del Parque vehicular	Administracion eficiente y transparente de los recursos financieros públicos	Presidencia / Gubernatura	COORDINACIÓN DE LA POLÍTICA DE GOBIERNO	GOBIERNO	Presidencia / Gubernatura	MUNICIPIO DE AMEALCO DE BONFIL, QRO.	34.99%
324	NISSAN NP300 SERIE 3N6AD33A4KK836174 PLACAS GU4831B MODELO 2019	Control del Parque vehicular	Administracion eficiente y transparente de los recursos financieros públicos	Presidencia / Gubernatura	COORDINACIÓN DE LA POLÍTICA DE GOBIERNO	GOBIERNO	Presidencia / Gubernatura	MUNICIPIO DE AMEALCO DE BONFIL, QRO.	58.05%
325	NISSAN NP300 SERIE 3N6AD35AXKK864929 PLACAS GU4816B MODELO 2019	Control del Parque vehicular	Administracion eficiente y transparente de los recursos financieros públicos	Presidencia / Gubernatura	COORDINACIÓN DE LA POLÍTICA DE GOBIERNO	GOBIERNO	Presidencia / Gubernatura	MUNICIPIO DE AMEALCO DE BONFIL, QRO.	63.16%
326	NISSAN NP300 SERIE 3N6AD35A6KK863861 PLACAS FY3291C MODELO 2019	Control del Parque vehicular	Administracion eficiente y transparente de los recursos financieros públicos	Presidencia / Gubernatura	COORDINACIÓN DE LA POLÍTICA DE GOBIERNO	GOBIERNO	Presidencia / Gubernatura	MUNICIPIO DE AMEALCO DE BONFIL, QRO.	67.98%
327	NISSAN NP300 SERIE 3N6AD33A8KK850093 PLACAS FY2988C MODELO 2019	Control del Parque vehicular	Administracion eficiente y transparente de los recursos financieros públicos	Presidencia / Gubernatura	COORDINACIÓN DE LA POLÍTICA DE GOBIERNO	GOBIERNO	Presidencia / Gubernatura	MUNICIPIO DE AMEALCO DE BONFIL, QRO.	69.87%
328	CAMION TIPO PLUMA SERIE 1GBM7H1C5XJ101189 SIN PLACAS MODELO 1999	Control del Parque vehicular	Administracion eficiente y transparente de los recursos financieros públicos	Presidencia / Gubernatura	COORDINACIÓN DE LA POLÍTICA DE GOBIERNO	GOBIERNO	Presidencia / Gubernatura	MUNICIPIO DE AMEALCO DE BONFIL, QRO.	92.67%
329	FM 2023 - REHABILITACIÓN DE CAMINOS ZONA SUR, AMEALCO DE BONFIL, QRO.	URBANIZACION	FONDO MUNICIPAL	Urbanización	VIVIENDA Y SERVICIOS A LA COMUNIDAD	DESARROLLO SOCIAL	Urbanización	MUNICIPIO DE AMEALCO DE BONFIL, QRO.	99.30%
330	FM 2024 - CONSTRUCCIÓN DE EMPEDRADOS CON MORTERO EN CAMINO A PRESA DE XOTHE, SANTIAGO MEXQUITITLÁN BARRIO 3RO, AMEALCO DE BONFIL, QRO.	URBANIZACION	FONDO MUNICIPAL	Urbanización	VIVIENDA Y SERVICIOS A LA COMUNIDAD	DESARROLLO SOCIAL	Urbanización	MUNICIPIO DE AMEALCO DE BONFIL, QRO.	100.00%
331	CAMIONETA NISSAN NP 300 PLACAS SW8356 D SERIE 3N6DD21T0DK068773	Control del Parque vehicular	Administracion eficiente y transparente de los recursos financieros públicos	Preservacion y Cuidado del Patrimonio Público	COORDINACIÓN DE LA POLÍTICA DE GOBIERNO	GOBIERNO	Preservacion y Cuidado del Patrimonio Público	MUNICIPIO DE AMEALCO DE BONFIL, QRO.	18.00%
332	VEHICULO VENTO MODELO 2019 PLACAS UNX386H S/S	Control del Parque vehicular	Administracion eficiente y transparente de los recursos financieros públicos	Preservacion y Cuidado del Patrimonio Público	COORDINACIÓN DE LA POLÍTICA DE GOBIERNO	GOBIERNO	Preservacion y Cuidado del Patrimonio Público	MUNICIPIO DE AMEALCO DE BONFIL, QRO.	51.00%
333	VEHICULO NISSAN FRONTIER MODELO 2022 PLACAS ER228A1	Control del Parque vehicular	Administracion eficiente y transparente de los recursos financieros públicos	Preservacion y Cuidado del Patrimonio Público	COORDINACIÓN DE LA POLÍTICA DE GOBIERNO	GOBIERNO	Preservacion y Cuidado del Patrimonio Público	MUNICIPIO DE AMEALCO DE BONFIL, QRO.	89.85%
334	VEHICULO NISSAN VERSA MODELO 2022 PLACAS ER197A1	Control del Parque vehicular	Administracion eficiente y transparente de los recursos financieros públicos	Preservacion y Cuidado del Patrimonio Público	COORDINACIÓN DE LA POLÍTICA DE GOBIERNO	GOBIERNO	Preservacion y Cuidado del Patrimonio Público		74.46%

MUNICIPIO DE AMEALCO DE BONFIL
PROGRAMAS Y PROYECTOS AL 30 DE SEPTIEMBRE 2024
INFORME DE AVANCE DE GESTION FINANCIERA SEPTIEMBRE 2024

Clave	Proyecto / Proceso	SubProgramaGobierno	ProgramaGobierno	SubFuncion	Funcion	Finalidad	Función Especifica	Clasificación Geográfica	% DE AVANDE
335	FAISMUN 2024 - REHABILITACIÓN DE PARQUE PÚBLICO EN LA COL. LA PRIMAVERA, AMEALCO DE BONFIL, QRO.	Urbanización	Fondo de Aportaciones para la Infraestructura Social Municipal y de las Demarcacines Territoriales del Distrito Federal (FAISMUN)	Urbanización	VIVIENDA Y SERVICIOS A LA COMUNIDAD	DESARROLLO SOCIAL	Urbanización	MUNICIPIO DE AMEALCO DE BONFIL, QRO.	0.00%
336	FAISMUN 2024 - URBANIZACIÓN DE VARIAS CALLES EN COLONIA LOS DURAZNOS, AMEALCO DE BONFIL, QRO.	Urbanización	Fondo de Aportaciones para la Infraestructura Social Municipal y de las Demarcacines Territoriales del Distrito Federal (FAISMUN)	Urbanización	VIVIENDA Y SERVICIOS A LA COMUNIDAD	DESARROLLO SOCIAL	Urbanización	MUNICIPIO DE AMEALCO DE BONFIL, QRO.	100.00%
337	FAISMUN 2024 - CONSTRUCCIÓN DE EMPEDRADO EN CAMINO PRINCIPAL EN LA LOCALIDAD EL CERRITO, AMEALCO DE BONFIL, QRO.	Urbanización	Fondo de Aportaciones para la Infraestructura Social Municipal y de las Demarcacines Territoriales del Distrito Federal (FAISMUN)	Urbanización	VIVIENDA Y SERVICIOS A LA COMUNIDAD	DESARROLLO SOCIAL	Urbanización	MUNICIPIO DE AMEALCO DE BONFIL, QRO.	0.00%
338	GEQ OyA 2021 - COLABORACION PARA EL CONCURSO DE HUAPANGO DENOMINADO AL RITMO DE LA FELICIDAD, AMEALCO DE BONFIL,QRO.	Desarrollo cultural	Rescate de identidad cultural	Cultura	RECREACIÓN, CULTURA Y OTRAS MANIFESTACIONES SOCIALES	DESARROLLO SOCIAL	Cultura	MUNICIPIO DE AMEALCO DE BONFIL, QRO.	100.00%
339	GEQ 2023 - CONTIGO POR UN DESARROLO CON IDENTIDAD (AMEALCO DE BONFIL)	GEQ	Programa Contigo	Otros Asuntos Económicos	OTRAS INDUSTRIAS Y OTROS ASUNTOS ECONÓMICOS	DESARROLLO ECONÓMICO	Otros Asuntos Económicos	MUNICIPIO DE AMEALCO DE BONFIL, QRO.	0.00%
340	FAISMUN 2024 - EQUIPAMIENTO DE VIVIENDA CON TANQUE PREFABRICADO DE ALMACENAMIENTO DE AGUA, VARIAS LOCALIDADES, AMEALCO DE BONFIL, QRO.	Agua entubada (Acceso a Servicios Básicos de la Vivienda)	Fondo de Aportaciones para la Infraestructura Social Municipal y de las Demarcacines Territoriales del Distrito Federal (FAISMUN)	Abastecimiento de Agua	VIVIENDA Y SERVICIOS A LA COMUNIDAD	DESARROLLO SOCIAL	Abastecimiento de Agua	MUNICIPIO DE AMEALCO DE BONFIL, QRO.	100.00%
341	FAISMUN 2024 - AMPLIACIÓN DE RED DE DISTRIBUCIÓN DE ENERGÍA ELÉCTRICA EN CALLE LA PALMA Y EL ZAPOTE DE LA LOCALIDAD DE SAN JOSÉ ITHÓ, AMEALCO DE BONFIL, QRO.	Electrificación Rural y de Colonias Pobres	Fondo de Aportaciones para la Infraestructura Social Municipal y de las Demarcacines Territoriales del Distrito Federal (FAISMUN)	Alumbrado Público	VIVIENDA Y SERVICIOS A LA COMUNIDAD	DESARROLLO SOCIAL	Alumbrado Público	MUNICIPIO DE AMEALCO DE BONFIL, QRO.	100.00%
342	FAISMUN 2024 - AMPLIACIÓN DE RED DE DISTRIBUCIÓN DE ENERGÍA ELÉCTRICA EN LOMA DEL CALVARIO DE LA LOCALIDAD DE SAN ILDEFONSO TULTEPEC (CENTRO), AMEALCO DE BONFIL, QRO.	Electrificación Rural y de Colonias Pobres	Fondo de Aportaciones para la Infraestructura Social Municipal y de las Demarcacines Territoriales del Distrito Federal (FAISMUN)	Alumbrado Público	VIVIENDA Y SERVICIOS A LA COMUNIDAD	DESARROLLO SOCIAL	Alumbrado Público	MUNICIPIO DE AMEALCO DE BONFIL, QRO.	0.00%
343	FAISMUN 2024 - AMPLIACIÓN DE RED DE DISTRIBUCIÓN DE ENERGÍA ELÉCTRICA EN SANTIAGO MEXQUITILÁN BARRIO 4TO, AMEALCO DE BONFIL, QRO.	Electrificación Rural y de Colonias Pobres	Fondo de Aportaciones para la Infraestructura Social Municipal y de las Demarcacines Territoriales del Distrito Federal (FAISMUN)	Alumbrado Público	VIVIENDA Y SERVICIOS A LA COMUNIDAD	DESARROLLO SOCIAL	Alumbrado Público	MUNICIPIO DE AMEALCO DE BONFIL, QRO.	0.00%
344	FAISMUN 2024 - CONSTRUCCIÓN DE DREN PLUVIAL EN LA LOCALIDAD DE SANTIAGO MEXQUITILÁN BARRIO 1RO, AMEALCO DE BONFIL, QRO.	Alcantarillado	Fondo de Aportaciones para la Infraestructura Social Municipal y de las Demarcacines Territoriales del Distrito Federal (FAISMUN)	Servicios Comunales	VIVIENDA Y SERVICIOS A LA COMUNIDAD	DESARROLLO SOCIAL	Servicios Comunales	MUNICIPIO DE AMEALCO DE BONFIL, QRO.	0.00%
345	FAISMUN 2024 - AMPLIACIÓN DE DRENAJE SANITARIO EN LA LOCALIDAD DE SANTIAGO MEXQUITILÁN BARRIO 4TO, AMEALCO DE BONFIL, QRO.	Drenaje y Letrinas	Fondo de Aportaciones para la Infraestructura Social Municipal y de las Demarcacines Territoriales del Distrito Federal (FAISMUN)	Servicios Comunales	VIVIENDA Y SERVICIOS A LA COMUNIDAD	DESARROLLO SOCIAL	Servicios Comunales	MUNICIPIO DE AMEALCO DE BONFIL, QRO.	0.00%
346	FAISMUN 2024 - MEJORAMIENTO DE VIVIENDA (CISTERNA), VARIAS LOCALIDADES, AMEALCO DE BONFIL	Mejoramiento de Vivienda	Fondo de Aportaciones para la Infraestructura Social Municipal y de las Demarcacines Territoriales del Distrito Federal (FAISMUN)	Vivienda	VIVIENDA Y SERVICIOS A LA COMUNIDAD	DESARROLLO SOCIAL	Vivienda	MUNICIPIO DE AMEALCO DE BONFIL, QRO.	100.00%

MUNICIPIO DE AMEALCO DE BONFIL
PROGRAMAS Y PROYECTOS AL 30 DE SEPTIEMBRE 2024
INFORME DE AVANCE DE GESTION FINANCIERA SEPTIEMBRE 2024

Clave	Proyecto / Proceso	SubProgramaGobierno	ProgramaGobierno	SubFuncion	Funcion	Finalidad	Función Especifica	Clasificación Geográfica	% DE AVANDE
347	FAISMUN 2024 - REHABILITACIÓN DE EMPEDRADO EN CAMINO PRINCIPAL, SAN PEDRO TENANGO, AMEALCO DE BONFIL, QRO.	Urbanización	Fondo de Aportaciones para la Infraestructura Social Municipal y de las Demarcacines Territoriales del Distrito Federal (FAISMUN)	Urbanización	VIVIENDA Y SERVICIOS A LA COMUNIDAD	DESARROLLO SOCIAL	Urbanización	MUNICIPIO DE AMEALCO DE BONFIL, QRO.	100.00%
348	FAISMUN 2024 - CONSTRUCCIÓN DE EMPEDRADO CON MORTERO EN CAMINO PRINCIPAL, LA NORIA, AMEALCO DE BONFIL, QRO.	Urbanización	Fondo de Aportaciones para la Infraestructura Social Municipal y de las Demarcacines Territoriales del Distrito Federal (FAISMUN)	Urbanización	VIVIENDA Y SERVICIOS A LA COMUNIDAD	DESARROLLO SOCIAL	Urbanización	MUNICIPIO DE AMEALCO DE BONFIL, QRO.	100.00%
349	FAISMUN 2024 - CONSTRUCCIÓN DE EMPEDRADO EN CAMINO A TENASDA DE LA LOCALIDAD DE SAN PABLO, AMEALCO DE BONFIL, QRO.	Urbanización	Fondo de Aportaciones para la Infraestructura Social Municipal y de las Demarcacines Territoriales del Distrito Federal (FAISMUN)	Urbanización	VIVIENDA Y SERVICIOS A LA COMUNIDAD	DESARROLLO SOCIAL	Urbanización	MUNICIPIO DE AMEALCO DE BONFIL, QRO.	100.00%
350	FAISMUN 2024 - PAVIMENTACIÓN CON ASFALTO SOBRE CAMINO PRINCIPAL EN LA LOCALIDAD DE LOMA LINDA, AMEALCO DE BONFIL, QRO.	Urbanización	Fondo de Aportaciones para la Infraestructura Social Municipal y de las Demarcacines Territoriales del Distrito Federal (FAISMUN)	Urbanización	VIVIENDA Y SERVICIOS A LA COMUNIDAD	DESARROLLO SOCIAL	Urbanización	MUNICIPIO DE AMEALCO DE BONFIL, QRO.	100.00%
351	FAISMUN 2024 - REHABILITACIÓN DE CAMINOS ZONA ORIENTE VARIAS LOCALIDADES, AMEALCO DE BONFIL, QRO.	Urbanización	Fondo de Aportaciones para la Infraestructura Social Municipal y de las Demarcacines Territoriales del Distrito Federal (FAISMUN)	Urbanización	VIVIENDA Y SERVICIOS A LA COMUNIDAD	DESARROLLO SOCIAL	Urbanización	MUNICIPIO DE AMEALCO DE BONFIL, QRO.	100.00%
352	FAFEF 2023 - CONSTRUCCIÓN DE CAFETERIA EN EL CAMPUS UAQ AMEALCO, AMEALCO DE BONFIL, QRO.	Educación	Fondo de Aportaciones para el Fortalecimiento de las Entidades Federativas (FAFEF)	Educación Superior	EDUCACIÓN	DESARROLLO SOCIAL	Educación Superior	MUNICIPIO DE AMEALCO DE BONFIL, QRO.	100.00%
353	FAFEF 2023 - REHABILITACIÓN INTEGRAL DEL PARQUE PÚBLICO, CERRO DE LOS GALLOS, AMEALCO DE BONFIL	Urbanizacion	Fondo de Aportaciones para el Fortalecimiento de las Entidades Federativas (FAFEF)	Deporte y Recreación	RECREACIÓN, CULTURA Y OTRAS MANIFESTACIONES SOCIALES	DESARROLLO SOCIAL	Deporte y Recreación	MUNICIPIO DE AMEALCO DE BONFIL, QRO.	100.00%
354	INTERESES FAISMUN 2023 - AMPLIACIÓN DE RED DE AGUA POTABLE EN VARIAS CALLES DE LA LOCALIDAD DE SAN ILDEFONSO TULTEPEC (CENTRO), AMEALCO DE BONFIL, QRO.	Agua entubada (Acceso a Servicios Básicos de la Vivienda)	Fondo de Aportaciones para la Infraestructura Social Municipal y de las Demarcacines Territoriales del Distrito Federal (FAISMUN)	Abastecimiento de Agua	VIVIENDA Y SERVICIOS A LA COMUNIDAD	DESARROLLO SOCIAL	Abastecimiento de Agua	MUNICIPIO DE AMEALCO DE BONFIL, QRO.	100.00%
355	FM 2023 - AMPLIACIÓN DE SANITARIOS PUBLICOS EN LA CABECERA MUNICIPAL, AMEALCO DE BONFIL, QRO	Urbanización	Fondo Municipal	Urbanización	VIVIENDA Y SERVICIOS A LA COMUNIDAD	DESARROLLO SOCIAL	Urbanización	MUNICIPIO DE AMEALCO DE BONFIL, QRO.	100.00%
356	FORTAMUN 2023 - CONSTRUCCIÓN DE SANITARIO INCLUYENTE, LOBBY Y REHABILITACIÓN DE INSTALACIONES EN SANITARIOS DE LA SALA DE USOS MULTIPLES, AMEALCO DE BONFIL, QRO.	URBANIZACION	Fondo de Aportaciones para el Fortalecimiento de los Municipios (FORTAMUN)	Urbanización	VIVIENDA Y SERVICIOS A LA COMUNIDAD	DESARROLLO SOCIAL	Urbanización	MUNICIPIO DE AMEALCO DE BONFIL, QRO.	100.00%
357	FAISMUN 2024 - CONSTRUCCIÓN DE EMPEDRADO CON MORTERO EN CALLE TIERRA BLANCA, SANTIAGO MEXQUITITLÁN BARRIO 3RO, AMEALCO DE BONFIL, QRO.	Urbanización	Fondo de Aportaciones para la Infraestructura Social Municipal y de las Demarcacines Territoriales del Distrito Federal (FAISMUN)	Urbanización	VIVIENDA Y SERVICIOS A LA COMUNIDAD	DESARROLLO SOCIAL	Urbanización	MUNICIPIO DE AMEALCO DE BONFIL, QRO.	0.00%
358	FAISMUN 2024 - CONSTRUCCIÓN DE PARQUE INFANTIL Y GIMNASIO AL AIRE LIBRE EN LA LOCALIDAD DE EJIDO EL RINCÓN (LA BOTIJA), AMEALCO DE BONFIL, QRO.	Urbanización	Fondo de Aportaciones para la Infraestructura Social Municipal y de las Demarcacines Territoriales del Distrito Federal (FAISMUN)	Urbanización	VIVIENDA Y SERVICIOS A LA COMUNIDAD	DESARROLLO SOCIAL	Urbanización	MUNICIPIO DE AMEALCO DE BONFIL, QRO.	0.00%
359	FAISMUN 2024 - REHABILITACIÓN DE ALUMBRADO PÚBLICO EN VARIAS LOCALIDADES DE AMEALCO DE BONFIL, QRO.	Urbanización	Fondo de Aportaciones para la Infraestructura Social Municipal y de las Demarcacines Territoriales del Distrito Federal (FAISMUN)	Urbanización	VIVIENDA Y SERVICIOS A LA COMUNIDAD	DESARROLLO SOCIAL	Urbanización	MUNICIPIO DE AMEALCO DE BONFIL, QRO.	100.00%

MUNICIPIO DE AMEALCO DE BONFIL
PROGRAMAS Y PROYECTOS AL 30 DE SEPTIEMBRE 2024
INFORME DE AVANCE DE GESTION FINANCIERA SEPTIEMBRE 2024

Clave	Proyecto / Proceso	SubProgramaGobierno	ProgramaGobierno	SubFuncion	Funcion	Finalidad	Función Especifica	Clasificación Geográfica	% DE AVANDE
360	FESTIVAL DEL MOLE, PULQUE Y BARBACOA, AMEALCO DE BONFIL	Turismo sustentable	Desarrollo Económico y promocion de proyectos turisticos sustentables	Turismo	TURISMO	DESARROLLO ECONÓMICO	Turismo	MUNICIPIO DE AMEALCO DE BONFIL, QRO.	91.12%
361	FM 2024 - PROGRAMA EMERGENTE DE SEMILLAS DE AVENA, AMEALCO DE BONFIL, QRO.	Impulso a la agricultura y el comercio regional	Apoyo al campo y preservación del medio ambiente	Agropecuaria	AGROPECUARIA, SILVICULTURA, PESCA Y CAZA	DESARROLLO ECONÓMICO	Agropecuaria	MUNICIPIO DE AMEALCO DE BONFIL, QRO.	100.00%
362	FM 2024 - DEPORTE SALUD Y FELICIDAD 2DA ETAPA, AMEALCO DE BONFIL	Deporte y recreación	Atencion al Deporte	Deporte y Recreación	RECREACIÓN, CULTURA Y OTRAS MANIFESTACIONES SOCIALES	DESARROLLO SOCIAL	Deporte y Recreación	MUNICIPIO DE AMEALCO DE BONFIL, QRO.	100.00%
363	FM 2023 - EMPEDRADO EN CAMINO PRINCIPAL, LA COFRADÍA, AMEALCO DE BONFIL, QRO.	Urbanización	Fondo Municipal	Urbanización	VIVIENDA Y SERVICIOS A LA COMUNIDAD	DESARROLLO SOCIAL	Urbanización	MUNICIPIO DE AMEALCO DE BONFIL, QRO.	100.00%
364	FM 2023 - AMPLIACIÓN DE RED DE DRENAJE SANITARIO EN LIBRAMIENTO RAFAEL CAMACHO GUZMÁN, AMEALCO DE BONFIL, QRO.	Urbanización	Fondo Municipal	Urbanización	VIVIENDA Y SERVICIOS A LA COMUNIDAD	DESARROLLO SOCIAL	Urbanización	MUNICIPIO DE AMEALCO DE BONFIL, QRO.	100.00%
365	FM 2023 - URBANIZACIÓN DE CALLE BENITO JUÁREZ, AMEALCO DE BONFIL, QRO.	Urbanización	Fondo Municipal	Urbanización	VIVIENDA Y SERVICIOS A LA COMUNIDAD	DESARROLLO SOCIAL	Urbanización	MUNICIPIO DE AMEALCO DE BONFIL, QRO.	100.00%
366	FM 2023 - CONSTRUCCIÓN DE PISTA PARA CARRERA DE CABALLOS EN PALOS ALTOS, AMEALCO DE BONFIL, QRO.	Urbanización	Fondo Municipal	Urbanización	VIVIENDA Y SERVICIOS A LA COMUNIDAD	DESARROLLO SOCIAL	Urbanización	MUNICIPIO DE AMEALCO DE BONFIL, QRO.	100.00%
367	FM 2023 - REHABILITACIÓN DE GIMNASIO MUNICIPAL, AMEALCO DE BONFIL, QRO	Urbanización	Fondo Municipal	Urbanización	VIVIENDA Y SERVICIOS A LA COMUNIDAD	DESARROLLO SOCIAL	Urbanización	MUNICIPIO DE AMEALCO DE BONFIL, QRO.	100.00%
368	FM 2023 - URBANIZACIÓN DE CALLE DE ACCESO PONIENTE 2DA. ETAPA, SAN MIGUEL DEHETÍ, AMEALCO DE BONFIL, QRO.	Urbanización	Fondo Municipal	Urbanización	VIVIENDA Y SERVICIOS A LA COMUNIDAD	DESARROLLO SOCIAL	Urbanización	MUNICIPIO DE AMEALCO DE BONFIL, QRO.	100.00%
369	FM 2023 - CONSTRUCCIÓN DE CENTRO DE DESARROLLO COMUNITARIO (AUDITORIO) EN DONICÁ, AMEALCO DE BONFIL, QRO.	Urbanización	Fondo Municipal	Urbanización	VIVIENDA Y SERVICIOS A LA COMUNIDAD	DESARROLLO SOCIAL	Urbanización	MUNICIPIO DE AMEALCO DE BONFIL, QRO.	100.00%
370	FM 2023 - REHABILITACIÓN DE PAVIMENTO CON ASFALTO EN CAMINO DEL COBAQ 2 A EJIDO EL RINCÓN (LA BOTIJA), AMEALCO DE BONFIL, QRO.	Urbanización	Fondo Municipal	Urbanización	VIVIENDA Y SERVICIOS A LA COMUNIDAD	DESARROLLO SOCIAL	Urbanización	MUNICIPIO DE AMEALCO DE BONFIL, QRO.	100.00%
371	FM 2023 - REHABILITACIÓN DE PAVIMENTO CON ASFALTO EN CAMINO DE RINCÓN DE AGUA BUENA A CHITEJÉ DE GARABATO, AMEALCO DE BONFIL, QRO.	Urbanización	Fondo Municipal	Urbanización	VIVIENDA Y SERVICIOS A LA COMUNIDAD	DESARROLLO SOCIAL	Urbanización	MUNICIPIO DE AMEALCO DE BONFIL, QRO.	100.00%
372	FM 2023 - CONSTRUCCIÓN DE ANDADOR PEATONAL DE LA CALLE 1 DE MAYO A LA LOCALIDAD DE SAN JOSÉ ITHÓ, AMEALCO DE BONFIL, QRO.	Urbanización	Fondo Municipal	Urbanización	VIVIENDA Y SERVICIOS A LA COMUNIDAD	DESARROLLO SOCIAL	Urbanización	MUNICIPIO DE AMEALCO DE BONFIL, QRO.	100.00%
373	FM 2023 - PROGRAMA CONECTA TU FELICIDAD, AMEALCO DE BONFIL, QRO.	Educacion	Educacion	Otros Servicios Educativos y Actividades Inherentes	EDUCACIÓN	DESARROLLO SOCIAL	Otros Servicios Educativos y Actividades Inherentes	MUNICIPIO DE AMEALCO DE BONFIL, QRO.	99.97%
374	Equipamiento del personal de las Instituciones de Seguridad Pública y Procuración de Justicia	Comunidad Segura	Fortalecimiento Municipal en materia de seguridad pública, proteccin civil y justicia cívica	Policía	ASUNTOS DE ORDEN PÚBLICO Y DE SEGURIDAD INTERIOR	GOBIERNO	Policía	MUNICIPIO DE AMEALCO DE BONFIL, QRO.	64.04%
375	Certificación, Capacitación y Profesionalización de los elementos policiales de las Instituciones de Seguridad Pública	Fortalecimiento de las Capacidades de Evaluación y capacitacion de las instituciones de seguridad pública	Fortalecimiento Municipal en materia de seguridad pública, proteccin civil y justicia cívica	Policía	ASUNTOS DE ORDEN PÚBLICO Y DE SEGURIDAD INTERIOR	GOBIERNO	Policía	MUNICIPIO DE AMEALCO DE BONFIL, QRO.	52.71%
376	Infraestructura de las Instituciones de Seguridad Pública e Instancias de Procuración e Impartición de Justicia	Fortalecimiento de las Instituciones de Seguridad pública	Fortalecimiento Municipal en materia de seguridad pública, proteccin civil y justicia cívica	Policía	ASUNTOS DE ORDEN PÚBLICO Y DE SEGURIDAD INTERIOR	GOBIERNO	Policía	MUNICIPIO DE AMEALCO DE BONFIL, QRO.	79.56%
377	Seguimiento a protocolos de actuación policial para mejorar en desempeño del personal de las instituciones de seguridad pública y procuración de justicia	Sistema de estándares de trabajo y rendición de cuentas	Fortalecimiento Municipal en materia de seguridad pública, proteccin civil y justicia cívica	Policía	ASUNTOS DE ORDEN PÚBLICO Y DE SEGURIDAD INTERIOR	GOBIERNO	Policía	MUNICIPIO DE AMEALCO DE BONFIL, QRO.	16.82%

MUNICIPIO DE AMEALCO DE BONFIL
PROGRAMAS Y PROYECTOS AL 30 DE SEPTIEMBRE 2024
INFORME DE AVANCE DE GESTION FINANCIERA SEPTIEMBRE 2024

Clave	Proyecto / Proceso	SubProgramaGobierno	ProgramaGobierno	SubFuncion	Funcion	Finalidad	Función Especifica	Clasificación Geográfica	% DE AVANDE
378	Prevención de la violencia y la delincuencia, proceso generador de paz	Prevención de la violencia y del delito	Fortalecimiento Municipal en materia de seguridad pública, proteccin civil y justicia cívica	Policía	ASUNTOS DE ORDEN PÚBLICO Y DE SEGURIDAD INTERIOR	GOBIERNO	Policía	MUNICIPIO DE AMEALCO DE BONFIL, QRO.	18.66%
379	Sistema de Atención de Llamadas de Emergencias y Denuncias Ciudadanas	Sistema de Información	Fortalecimiento Municipal en materia de seguridad pública, proteccin civil y justicia cívica	Policía	ASUNTOS DE ORDEN PÚBLICO Y DE SEGURIDAD INTERIOR	GOBIERNO	Policía	MUNICIPIO DE AMEALCO DE BONFIL, QRO.	6.91%
380	Otros relacionados a Seguridad Pública	Comunidad Segura	Fortalecimiento Municipal en materia de seguridad pública, proteccin civil y justicia cívica	Policía	ASUNTOS DE ORDEN PÚBLICO Y DE SEGURIDAD INTERIOR	GOBIERNO	Policía	MUNICIPIO DE AMEALCO DE BONFIL, QRO.	62.54%
381	Otros servicios	Capacitación interna y externa	Formación profesional y capacitación del capital humano y de la sociedad en general	Otros Asuntos de Orden Público y Seguridad	ASUNTOS DE ORDEN PÚBLICO Y DE SEGURIDAD INTERIOR	GOBIERNO	Otros Asuntos de Orden Público y Seguridad	MUNICIPIO DE AMEALCO DE BONFIL, QRO.	72.35%
382	Maquinaria de apoyo a la infraestructura	Inversión pública y desarrollo urbano	Infraestructura para todos	Presidencia / Gubernatura	COORDINACIÓN DE LA POLÍTICA DE GOBIERNO	GOBIERNO	Presidencia / Gubernatura	MUNICIPIO DE AMEALCO DE BONFIL, QRO.	0.00%
383	Programa "Emprendiendo para la Felicidad"	Contribuyente cumplido	Apoyo a la economia de las familias amealcenses	Asuntos Económicos y Comerciales en General	ASUNTOS ECONÓMICOS, COMERCIALES Y LABORALES EN GENERAL	DESARROLLO ECONÓMICO	Asuntos Económicos y Comerciales en General	MUNICIPIO DE AMEALCO DE BONFIL, QRO.	100.00%
384	"Programa Contribuye por tu Felicidad"	Contribuyente cumplido	Apoyo a la economia de las familias amealcenses	Asuntos Económicos y Comerciales en General	ASUNTOS ECONÓMICOS, COMERCIALES Y LABORALES EN GENERAL	DESARROLLO ECONÓMICO	Asuntos Económicos y Comerciales en General	MUNICIPIO DE AMEALCO DE BONFIL, QRO.	100.00%
385	FM 2024 - PROGRAMA UNIFORMES ESCOLAES VERANO 2024, AMEALCO DE BONFIL, QRO.	Educacion	Educacion	Educación Básica	EDUCACIÓN	DESARROLLO SOCIAL	Educación Básica	MUNICIPIO DE AMEALCO DE BONFIL, QRO.	100.00%
386	FM 2024 - PROGRAMA MOLINOS DE NIXTAMAL PARA USO DOMESTICO, AMEALCO DE BONFIL, QRO.	Impulso a la agricultura y el comercio regional	Apoyo al campo y preservación del medio ambiente	Agropecuaria	AGROPECUARIA, SILVICULTURA, PESCA Y CAZA	DESARROLLO ECONÓMICO	Agropecuaria	MUNICIPIO DE AMEALCO DE BONFIL, QRO.	100.00%
387	FM 2024 - AMPLIACIÓN DE RED DE DISTRIBUCIÓN DE ENERGÍA ELÉCTRICA EN CALLE DE ACCESO AL POZO, SANTIAGO MEXQUITITLÁN BARRIO 4TO, AMEALCO DE BONFIL, QRO.	Electrificacion de Colonias Pobres	Fondo Municipal	Alumbrado Público	VIVIENDA Y SERVICIOS A LA COMUNIDAD	DESARROLLO SOCIAL	Alumbrado Público	MUNICIPIO DE AMEALCO DE BONFIL, QRO.	0.00%
388	FM 2024 - AMPLIACIÓN DE RED DE DISTRIBUCIÓN DE ENERGÍA ELÉCTRICA EN ACCESO AL AUDITORIO, SANTIAGO MEXQUITITLÁN BARRIO 4TO, AMEALCO DE BONFIL, QRO.	Electrificacion de Colonias Pobres	Fondo Municipal	Alumbrado Público	VIVIENDA Y SERVICIOS A LA COMUNIDAD	DESARROLLO SOCIAL	Alumbrado Público	MUNICIPIO DE AMEALCO DE BONFIL, QRO.	98.94%
389	FM 2024 - AMPLIACIÓN DE RED DE DISTRIBUCIÓN DE ENERGÍA ELÉCTRICA EN CAMINO A LA TORRE, SAN NICOLÁS DE LA TORRE, AMEALCO DE BONFIL, QRO.	Electrificacion de Colonias Pobres	Fondo Municipal	Alumbrado Público	VIVIENDA Y SERVICIOS A LA COMUNIDAD	DESARROLLO SOCIAL	Alumbrado Público	MUNICIPIO DE AMEALCO DE BONFIL, QRO.	0.00%
390	CAMIONETA NISSAN FRONTIER SERIE 3N6AD33A4RK838632	Control del Parque vehicular	Administracion eficiente y transparente de los recursos financieros públicos	Preservacion y Cuidado del Patrimonio Público	COORDINACIÓN DE LA POLÍTICA DE GOBIERNO	GOBIERNO	Preservacion y Cuidado del Patrimonio Público	MUNICIPIO DE AMEALCO DE BONFIL, QRO.	0.00%
391	CAMIONETA NISSAN FRONTIER SERIE 3N6AD33A7RK838317	Control del Parque vehicular	Administracion eficiente y transparente de los recursos financieros públicos	Preservacion y Cuidado del Patrimonio Público	COORDINACIÓN DE LA POLÍTICA DE GOBIERNO	GOBIERNO	Preservacion y Cuidado del Patrimonio Público	MUNICIPIO DE AMEALCO DE BONFIL, QRO.	0.00%
392	CAMIONETA NISSAN FRONTIER SERIE 3N6AD33AXRK838375	Control del Parque vehicular	Administracion eficiente y transparente de los recursos financieros públicos	Preservacion y Cuidado del Patrimonio Público	COORDINACIÓN DE LA POLÍTICA DE GOBIERNO	GOBIERNO	Preservacion y Cuidado del Patrimonio Público		0.00%
393	FM 2024 - PROGRAMA MUNICIPAL DE APOYO DE CALENTADORES SOLARES 2024, AMEALCO DE BONFIL	Mejoramiento de vivienda	Vivienda y Ecotecnias	Vivienda	VIVIENDA Y SERVICIOS A LA COMUNIDAD	DESARROLLO SOCIAL	Vivienda	MUNICIPIO DE AMEALCO DE BONFIL, QRO.	99.43%
394	FAISMUN 2024 - AMPLIACIÓN DE RED DE DISTRIBUCIÓN DE ENERGÍA ELÉCTRICA EN EL RINCÓN DE SAN ILDEFONSO, AMEALCO DE BONFIL, QRO.	Electrificación Rural y de Colonias Pobres	Fondo de Aportaciones para la Infraestructura Social Municipal y de las Demarcacines Territoriales del Distrito Federal (FAISMUN)	Alumbrado Público	VIVIENDA Y SERVICIOS A LA COMUNIDAD	DESARROLLO SOCIAL	Alumbrado Público	MUNICIPIO DE AMEALCO DE BONFIL, QRO.	0.00%

MUNICIPIO DE AMEALCO DE BONFIL
PROGRAMAS Y PROYECTOS AL 30 DE SEPTIEMBRE 2024
INFORME DE AVANCE DE GESTION FINANCIERA SEPTIEMBRE 2024

Clave	Proyecto / Proceso	SubProgramaGobierno	ProgramaGobierno	SubFuncion	Funcion	Finalidad	Función Especifica	Clasificación Geográfica	% DE AVANDE
395	INTERESES FAISMUN 2024 - PAVIMENTACIÓN CON ASFALTO SOBRE CAMINO PRINCIPAL EN LA LOCALIDAD EL PINO, AMEALCO DE BONFIL, QRO.	Urbanización	Fondo de Aportaciones para la Infraestructura Social Municipal y de las Demarcacines Territoriales del Distrito Federal (FAISMUN)	Urbanización	VIVIENDA Y SERVICIOS A LA COMUNIDAD	DESARROLLO SOCIAL	Urbanización	MUNICIPIO DE AMEALCO DE BONFIL, QRO.	0.00%
396	INTERESES FAISMUN 2024 - AMPLIACIÓN DE RED DE DISTRIBUCIÓN DE ENERGÍA ELÉCTRICA EN CARRETERA ESTATAL 300 EN LA LOCALIDAD DE SAN MIGUEL DEHETÍ, AMEALCO DE BONFIL	Electrificación Rural y de Colonias Pobres	Fondo de Aportaciones para la Infraestructura Social Municipal y de las Demarcacines Territoriales del Distrito Federal (FAISMUN)	Alumbrado Público	VIVIENDA Y SERVICIOS A LA COMUNIDAD	DESARROLLO SOCIAL	Alumbrado Público	MUNICIPIO DE AMEALCO DE BONFIL, QRO.	0.00%
397	FM 2024 - ARTESANOS PROGRESANDO, AMEALCO DE BONFIL, QRO.	Turismo sustentable	Desarrollo Económico y promocion de proyectos turisticos sustentables	Asuntos Económicos y Comerciales en General	ASUNTOS ECONÓMICOS, COMERCIALES Y LABORALES EN GENERAL	DESARROLLO ECONÓMICO	Asuntos Económicos y Comerciales en General	MUNICIPIO DE AMEALCO DE BONFIL, QRO.	100.00%

ING. RENE MEJIA MONTOYA
PRESIDENTE MUNICIPAL

C.P. BIBIANA GARFIAS ARIAS
DIRECTORA DE FINANZAS

Matriz de Indicadores:

NOMBRE	RESUMEN NARRATIVO	INDICADORES	MEDIOS DE VERIFICACIÓN	SUPUESTOS
FIN	Eficientar el recurso Publico			
PROPÓSITO	El Municipio disminuye la erogación de recursos y se eficienta el gasto público.	Porcentaje de laudos y sentencias por ejecutar.	Actuaciones Jurisdiccionales	Eficientar el recurso publico para realizar acciones, obras y/o programas sociales en el Municipio.
COMPONENTES	Las Direcciones y/o coordinaciones coadyuven para mejorar los procesos y elaboración de documentos.	Tendencia a la baja de demandas atendidas.	Bitácora, archivo y base de datos.	Eficientar el recurso económico, humano y material.
ACTÍVIDADES	Integrar los expedientes de los Trabajadores.	Total del personal en nomina	Archivo y base de datos de la Coordinación de Recursos Humanos.	Eficientar el recurso económico, humano y material.
	Garantizar la aplicación de la norma administrativa.	Porcentaje de procedimientos que culminen en sanción.	Archivos y base de datos del área competente O.I.C. o R.H..	Garantizar la aplicación de la Ley hacia el infractor.
	Implementar un programa de actualización Jurídica y de capacitación para las áreas ejecutoras de actos y sanciones administrativas	Tendencia a la baja de procedimientos Jurisdiccionales.	Base de datos de las áreas involucradas.	Eficientar el recurso económico, humano y material.

Actividad	Avances
Establecer un **modelo** de contratación escalonada.	100%
Integrar los expedientes de los Trabajadores.	100%
Garantizar la **aplicación** de la norma administrativa.	100%
Implementar un programa de **actualización** Jurídica y de **capacitación** para las áreas ejecutoras de actos y sanciones administrativas	85%

h. Brindar certeza jurídica a la ciudadanía y garantizar fehacientemente la identidad de las personas.

i. Gestionar para tener el personal suficiente en el área de Registro Civil.

DESARROLLO DEL PLAN

SECRETARÍA DEL AYUNTAMIENTO

MATRIZ DE INDICADORES

NOMBRE	RESUMEN NARRATIVO	INDICADORES	MEDIOS DE VERIFICACIÓN	SUPUESTOS
Fin	Contribuir para lograr eficacia y eficiencia en el auxilio al Ayuntamiento en el despacho de los asuntos del mismo,	Número de acuerdos del Ayuntamiento publicados y notificados en tiempo y forma, entre el número total de acuerdos emitidos por el Ayuntamiento para publicación y notificación.	Archivo de la Secretaría del Ayuntamiento.	Lograr eficacia y eficiencia en todas las labores de auxilio al Ayuntamiento.
Propósito	Generar una buena gobernanza en el municipio y la entrega de resultados acordes a la expectativa de la población.	Número de acuerdos del Ayuntamiento en los que haya sido tomada en cuenta la participación de la sociedad, entre el número total de acuerdos del Ayuntamiento en los que haya participado la sociedad.	Archivo de la Secretaría del Ayuntamiento.	Tener participación de la población en las decisiones que incidan en su comunidad, en un marco de respeto a los derechos humanos
Componentes	Gestionar y administrar recursos humanos, financieros, materiales y tecnológicos para la adecuada realización de las actividades de las áreas involucradas y los programas encargados.	Número de programas y actividades adicionales realizados por la Secretaría del Ayuntamiento, sobre el número de actividades que de manera directa le corresponde realizar.	Archivo de la Secretaría del Ayuntamiento.	Contar con el recurso mínimo suficiente para realizar las labores propias de las áreas e implementar y operar programas que sean encomendados.
	Alentar a las Autoridades Auxiliares Municipales para que se preparen y mejoren su actuación de manera eficaz y eficiente.	Número de horas hombre de capacitación tomada por Autoridades Auxiliares Municipales, sobre el número total de horas – hombre de capacitación a que fueron invitadas las Autoridades Auxiliares Municipales.	Archivo de la Secretaría del Ayuntamiento.	Contar con autoridades auxiliares interesadas en capacitarse y que desarrollen habilidades para saber actuar al enfrentarse a las situaciones que les demanda su comunidad

NOMBRE	RESUMEN NARRATIVO	INDICADORES	MEDIOS DE VERIFICACIÓN	SUPUESTOS
Actividades	Coordinar las actividades de las áreas dependientes, impulsando a sus integrantes al logro de los objetivos.	Número total de reuniones de trabajo realizada con las áreas dependientes de Secretaría del Ayuntamiento/Número total de reuniones programadas *100	Base de datos de la Secretaría del Ayuntamiento.	Contar con personal adscrito a las áreas dependientes de la Secretaría del Ayuntamiento comprometido a colaborar plenamente en el logro de objetivos. Contar con una ciudadanía que se interese por la participación ciudadana y se inmiscuya en la toma de decisiones de la vida pública, así mismo, lograr que al interior de la administración se consolide la aplicación de los mecanismos de Participación Ciudadana.
	Generar un Proyecto de Gobierno abierto a través de INFOQRO, siendo el enlace con la Dirección de Turismo y Desarrollo Económico	Número de actividades realizadas en relación con el número de actividades establecidas para generar el proyecto de INFOQRO y Dirección de Turismo y Desarrollo Económico *100	Base de datos de Secretaría del Ayuntamiento	Lograr que la Dirección de Turismo y Desarrollo Económico en conjunto con INFOQRO, ejecute el Programa de Gobierno Abierto
	Personal capacitado en la Unidad Municipal de Protección Civil, Amealco	Número de elementos con constancia de capacitación en materia de protección civil entre el número total de elementos inscritos a las capacitaciones*100	Base de datos de la Unidad Municipal de Protección Civil	Elementos de Protección Civil preparados para atender emergencias
	Personal suficiente para operar la Unidad Municipal de Protección Civil	Número de elementos en el año 2023 sobre el número de elementos actual *100	Base de datos de la Unidad Municipal de Protección Civil	Recurso Humano suficiente para attender a la ciudadanía amealcense ante casos de emergencia
	Equipo de emergencias suficiente	Número de equipos existentes respecto el Número de equipos suficientes, que permitan brindar la prevención y atención de eventos perturbadores.	Base de datos de la Unidad Municipal de Protección Civil	Contar con las herramientas necesarias para atender emergencias

NOMBRE	RESUMEN NARRATIVO	INDICADORES	MEDIOS DE VERIFICACIÓN	SUPUESTOS
	Implementación de la Justicia Cívica Oral	Número de actividades realizadas en relación con el número de actividades establecidas para la implementación de la Justicia Cívica Oral *100	Base de datos del Juzgado Cívico Municipal	Brindar atención a los reports de los ciudadanos por faltas administrativas cometidas
	Implementación de la app Active Alert	Número de actividades realizadas en relación con el número de actividades establecidas para la implementación de la aplicación Active Alert en Protección Civil Amealco; Bomberos Amealco; Cruz Roja, Delegación Amealco y Seguridad Pública y Tránsito Municipal, Amealco*100	Base de datos de la Secretaría de Ayuntamiento	Atender de manera eficaz y eficientes los reportes realizados por la ciudadanía en caso de emergencias o accidentes

FICHA TÉCNICA DEL INDICADOR

NOMBRE DEL INDICADOR	
Datos generales del indicador	
Definición	Mide el número de actividades realizadas con la finalidad de que Dirección de Turismo y Desarrollo Económico en conjunto con INFOQRO, ejecuten el Programa de Gobierno Abierto
Tipo de indicador	Gestión
Frecuencia	Mensual
Dirección del indicador	Ascendente
Unidad de análisis	Actividades
Unidad de medida	Actividades
Fuente	Base de datos de Secretaría del Ayuntamiento.
Método de cálculo	

AVANCE DE ACTIVIDADES

INDICADORES SECRETARÍA DEL AYUNTAMIENTO 2024

NO.	INDICADORES	AVANCE AL 28/06/2024	NOTA
1.	Número de programas y actividades adicionales realizados por la secretaría del ayuntamiento, sobre el número de actividades que de manera directa le corresponde realizar *100	0%	En el transcurso de este año no se han realizado actividades adicionales.
2.	Número de horas hombre de capacitación tomada por autoridades auxiliares municipales, sobre el número total de horas hombre de capacitación a que fueron invitadas las autoridades auxiliares municipales *100	100%	
3.	Número total de reuniones de trabajo realizada con las áreas dependientes de secretaría del ayuntamiento/número total de reuniones programadas *100	100%	
4.	Número de actividades realizadas en relación con el número de actividades establecidas para generar el proyecto de infoqro y dirección de turismo y desarrollo económico *100	0%	Debido a la veda electoral las actividades se suspendieron.
5.	Número de elementos con constancia de capacitación en materia de protección civil entre el número total de elementos inscritos a las capacitaciones*100	100%	
6.	Número de elementos adscritos a Protección Civil Municipal en Amealco certificados entre el número total de elementos adscritos a Protección Civil Municipal en Amealco *100	33.3%	
7.	Número de equipos existentes respecto el número de equipos suficientes *100	90%	
8.	Número de actividades realizadas en relación con el número de actividades establecidas para la implementación de la Justicia Cívica Oral *100	100%	
9.	Número de actividades realizadas en relación con el número de actividades establecidas para la implementación de la aplicación Active Alert en Protección Civil Amealco; Bomberos Amealco; Cruz Roja, Delegación Amealco y Seguridad Pública y Tránsito Municipal, Amealco*100	100%	

mealco
2021-2024

MATRIZ DE INDICADORES

MATRIZ DE MARCO LÓGICO

	OBJETIVOS	INDICADORES	MEDIOS DE VERIFICACIÓN	SUPUESTOS
FIN	Contribuir al fortalecimiento y paz social del municipio de Amealco de Bonfil en 2023	La convivencia y desarrollo social, de todas las localidades, plan de obra y apoyos. (Des. Social, Obras Publicas)	La armonía político social en las tres delegaciones con presencia de comunidades indígenas. (Quejas en delegación)	La coordinación adecuada entre las autoridades de la comunidad y los liderazgos políticos.
PROPÓSITO	Establecer canales de comunicación entre liderazgos socio políticos y autoridades en las comunidades.	Disminuir los conflictos vecinales por predios en conflicto y los consensos para convivencias. (Jurídico, Gobierno)	La mejora en la organización de eventos y solución de conflictos. (juez cívico) (Ayuntamiento) (Seguridad Publica)	Evitar la división de la comunidad por ideologías políticas. (Acuerdos y Compromisos)
COMPONENTES	Dar información pronta de los proyectos y beneficios para cada localidad.	Se vera reflejado en las gestiones y solicitudes presentadas. (Atención ciudadana)	La distribución equitativa de proyectos y benëficios. (Entrega de obra)	Buena comunicación entre autoridad y sociedad que son quienes deciden.

Me permito informar a Usted que el avance de las actividades descritas en los Programas de Cronograma de Actividades, hasta el día 14 de septiembre del presente año, se cumplieron de la siguiente manera:

1. Reuniones en delegaciones con autoridades, se cumplió al 100%.
2. Mesas de trabajo con delegados al 90%.
3. Reuniones por Regiones 95%.
4. Mesas de trabajo con organizaciones civiles al 100%.
5. Reunión con productores al 100%.
6. Reuniones con Transporte público y privados al 100%.

Sin otro particular, quedo a sus órdenes, al respecto, para cualquier aclaración.

MATRIZ DE INDICADORES

	OBJETIVOS	INDICADORES	MEDIOS DE VERIFICACIÓN	SUPUESTOS
FIN	Mas eficiencia de la Dirección de Obras Publicas y Desarrollo Urbano en la ejecución de Obra Pública			
PROPÓSITO	La Dirección de Obras Publicas y Desarrollo Urbano ejecuta las obras publicas de acuerdo a los programado en el POA	Porcentaje de obras ejecutadas de acuerdo al calendario de ejecución del POA.	Reportes de la Plataforma MIDS, PICASO, SRFT, SAACG, Pagina del Municipio, Plataforma Nacional de Trasparencia.	1.- La ministraciones financieras son radicadas de acuerdo a lo programado. 2.- La condiciones climáticas permitan la ejecución de la obra publica. 3.- La población beneficiada acepta la obra publica.
COMPONENTES	Expedientes técnicos unitarios de obra publica completos.	Porcentaje de expedientes técnicos de obra realizados de acuerdo al calendario de ejecución del POA.	Base de datos de la Dirección	1.- Se tienen los recursos humanos con la capacidad técnica para realizarlos. 2.-Se tienen el equipo suficiente para realizar los estudios de campo y de gabinete.
	La planeación de la obra Publica mediante Programa de Obra Anual 2024.	Determinar el grado de alineación del POA al Plan de Desarrollo	Plan de Desarrollo Municipal de Amealco de Bonfil 2021-2024	1.- Los lineamientos de operación de los programas vigentes. 2.- La aprobación del Ayuntamiento. 3.-Los techos financieros de los diversos programas.
	Reportes de seguimiento y verificación del proceso de ejecución de las obras.	Porcentaje de obras de acuerdo al calendario de ejecución del POA.	Reportes trimestrales	1.- Los procesos de Contratación se realizan en tiempo y forma. 2.- Se realizan los pagos de anticipo y estimaciones en el tiempo previsto.
ACTIVIDADES	Validaciones técnicas y sociales	Porcentaje de acuerdo a las obras aprobadas.	Base de datos de la dirección	1.- Disponibilidad de los habitantes para proporcionar información. 2.- Las dependencia normativas proporcionan la información técnica.
	Convocatoria y sesión de COPLADEM	Numero de solicitudes atendidas.	Base de datos de la dirección	1.- se tiene el registro de todas las solicitudes. 2.- las solicitudes están clasificadas por localidades y por rubros.
	Visitas continuas de inspección	Porcentaje de obras visitadas del POA	Bitácoras de las obras	1.- Se cuenta con los vehículos suficientes. 2.-Se tienen los supervisores asignados por cada una de las obras.

	OBJETIVOS	INDICADORES	MEDIOS DE VERIFICACIÓN	SUPUESTOS
FIN	CONTRIBUIR A LA ELABORACIÓN DEL NUEVO PLAN DE DESARROLLO URBANO DEL CENTRO DE POBLACIÓN DE AMEALCO.			
PROPÓSITO	QUE EL MUNICIPIO DE AMEALCO DE BONFIL TENGA UNA BASE SOLIDA EN MATERIA DE DESARROLLO URBANO PARA LOGRAR UN CRECIMIENTO ORDENADO DEL MUNICIPIO.	IDENTIFICAR LAS DEFICIENCIAS DEL PLAN DE DESARROLLO URBANO DEL CENTRO DE POBLACIÓN ACTUAL.	BASE DE DATOS Y ARCHIVO MUERTO DE LOS CAMBIOS DE USO DE SUELO APROBADOS; PUBLICACIONES OFICIALES DE LA GACETA.	LA INFORMACIÓN MÁS ANTIGUA SERA DIFÍCIL DE CONSULTAR.
		REVISAR LOS CAMBIOS DE USO DE SUELO QUE SE HAN AUTORIZADO Y LOS MOTIVOS POR LOS QUE SE SOLICITARON Y SE AUTORIZARON.		
COMPONENTES	PLAN DE DESARROLLO URBANO DEL CENTRO DE POBLACIÓN CARTAS DE DESARROLLO URBANO.	CIFRAS DE HABITANTES ACTUALES, SECTORES QUE SALDRÍAN BENEFICIADOS, IMPACTO QUE GENERARÁ EN EL CRECIMIENTO DEL MUNICIPIO.	CONSULTA ENTRE LOS EXPERTOS EN LA MATERIA.	
ACTIVIDADES	FORMAR UN CONSEJO DE PLANEACIÓN DE DESARROLLO URBANO ORDENAMIENTO TERRITORIAL Y , POR EXPERTOS EN LA MATERIA.	NÚMERO DE INTEGRANTES QUE TENDRÁ EL COMITÉ.	DISPOSICIÓN Y PARTICIPACIÓN DE LOS MIEMBROS ACTIVOS DEL COMITÉ.	HABRÁ QUIENES NO TIENEN LA DISPOSICIÓN O LA DISPONIBILIDAD PARA ESTAR EN TODAS LAS REUNIONES, POR LO QUE ES UN PUNTO A CONSIDERAR, YA QUE LA AUSENCIA DE ALGÚN PARTICIPANTE NO DEBERÍA DE AFECTAR EN LA ELABORACIÓN DEL NUEVO PLAN.
	CONSULTAR EL CENSO DEL INEGI DE 2020, Y LOS ANTERIORES PARA TENER UNA REFERENCIA.	TIEMPO Y NÚMERO DE PERSONAS DESIGNADAS A LA INVESTIGACIÓN Y CONSULTA DE INFORMACIÓN DE REFERENCIA.		
	REALIZAR REUNIÓN CON EL COMITÉ DE PLANEACIÓN Y CON EL DE IMAGEN URBANA PARA IR DEFINIENDO LOS LINEAMIENTOS QUE SE SEGUIRÁN EN EL NUEVO PLAN.	NÚMERO DE FOROS DE CONSULTA QUE SERÁN NECESARIAS PARA LA ELABORACIÓN DEL NUEVO PLAN; FRECUENCIA CON LA QUE SE VAN A REALIZAR.		
	PASARLO A REVISIÓN CON CABILDO PARA APROBACIÓN.	TIEMPO NECESARIO PARA LA APROBACIÓN PARA LA ENTRADA EN VIGOR.		

CRONOGRAMA DE ACTIVIDADES

Acciones por realizar	2024											
	ENE	FEB	MZO	ABR	MYO	JUN	JUL	AGO	SEP	OCT	NOV	DIC
PROGRAMA 1												
Expedientes técnicos iniciales												
Contratación de obra												
Ejecución de obra												
PROGRAMA 2												
APOYO ESPACIOS PÚBLICOS												
APOYO UNIDADES EDUCATIVAS												
ACTIVIDAD												

METAS

UNIDAD CUANTITATIVA PARA DETERMINAR OBJETIVOS MEDIBLES, ESPECÍFICOS, ALCANZABLES Y REALISTAS

NUM	ACTIVIDAD	UNIDAD DE MEDIDA	DIMENSIÓN/ FRECUENCIA	PERIODO	META
1	Expedientes técnicos iniciales	Expediente	92	1er. Semestre 2024	128
2	Contratación de obra	Contrato	80	1er. Semestre 2024	128
3	Ejecución de obra	Obra	80	1er. Semestre 2024	128
4	Apoyo a espacios públicos	Acción	87	1er. Semestre 2024	113
5	Apoyo a Unidades Educativas	Acción	43	1er. Semestre 2024	47

SEGURIDAD PUBLICA
Y TRÁNSITO MUNICIPAL

Amealco de Bonfil, a 17 de septiembre del 2024

MEMORÁNDUM
NO. DSPM/DG/183/2024.

Mtro. Enrique Abedrop Rodríguez
Secretario Técnico

Asunto: la que se indica

Sirva el medio para enviarle a usted con cordial saludo y de igual forma dar contestación a su petición correspondiente a la Planeación con Metodología de Matriz de Marco Lógico 2024 y sus respectivos avances como se describen a continuación:

OBJETIVOS ESPECÍFICOS	GRADO DE AVANCE
1.-Continuar con el reclutamiento de personal que reúna los requisitos para ser evaluado y certificado, para aumentar el número elementos policiacos municipales, según lo permita el presupuesto mejorando sus prestaciones laborales.	Durante el periodo de la administración se inicio con 46 elementos, y al corte de agosto 2024 se cuenta con un total de 56 elementos más 1 cadete, y de igual forma se cuenta con 8 candidatos para ser evaluados y poder ingresar a formación inicial.
2.-Lograr que cada uno de los policías se encuentre debidamente equipados.	Referente al equipamiento de personal se adquirieron en comodato: 60 radios portátiles, 10 radios para vehículo, 2 radios base, así como 25 esposas y 25 linternas, además se realizado la compra de 60 uniformes dobles para el personal operativo y la adquisición de 82 cargadores para arma.
3.-Mantener y mejorar el parque vehicular.	Durante el periodo de la administración se logró adquirir a través de comodato 2 vehículos y policiales a través de compra por parte del municipio 3 vehiculos policiales. Porcentaje de avance: 32%
4.-Mejorar la seguridad del municipio realizando análisis por zonas y tipos de delitos	A través del área de prevención del delito con la finalidad de concientizar a la población se impartieron en 2023 se impartieron 206 platicas en beneficio de 6733 estudiantes y padres de familia, mientras que en 2024 se han impartido 85 platicas de las cuales se han beneficiado 2041 alumnos. Además de realizar platicas de forma periódica con autoridades auxiliares y grupos vecinales.

Anexo planeación 2024.

Sin más por el momento y esperando que dicha información sea de utilidad quedo de usted

A t e n t a m e n t e
"Amealco, Progreso y Felicidad"

Recibí 04/9/2024
3:32

LIC. GERARDO ALBERTO MORALES LÓPEZ
DIRECTOR DE SEGURIDAD PÚBLICA
Y TRÁNSITO MUNICIPAL

C.C.P. Archivo GAML/lsm*

AMEALCO DE BONFIL
CONSTRUYENDO UN FUTURO

MATRIZ DE INDICADORES

NOMBRE	RESUMEN NARRATIVO	INDICADORES	MEDIOS DE VERIFICACIÓN	SUPUESTOS
Fin	Aumentar el número de policías para un Amealco seguro	Secretariado ejecutivo nacional de seguridad pública, recomendaciones de la onu	Página oficial de gobierno de México	Se logra 1.8 policías
Propósito	lograr mayor presencia policiaca y mejor calidad en la atención para contribuir al progreso y la felicidad de Amealco	Al inicio de la administración 42 policías, actualmente 51 policías y 2 espera de cuip	Registros de la dependencia y secretariado nacional de seguridad publica	Lograr la recomendación de las naciones unidas 1,8 por cada 1000 habitantes
Componentes	Corporación de edad promedio de 38 años	Cadetes jóvenes con mayor preparación, cumplen con los requisitos que marca el edo.	Registros de secretaria de seguridad ciudadana y secretariado nacional de seguridad publica	Se mejoran los sueldos como los recomienda el secretario nacional de seguridad publica
	Oficiales de edad en retiro	Oficiales jóvenes con academia presencial y capacitación en policía de proximidad	Registros de la corporación y recursos humanos del m municipio	Se mejoran los sueldos como los recomienda el secretario nacional de seguridad publica
	Oficiales con bachillerato la mayoría, pero también algunos con secundaria y dos con primaria,	8 oficiales con el grado de técnico superior universitario y 5 con el grado académico de licenciatura	Registros de la dirección y pagino oficial de la sep	Se mejoran los sueldos como los recomienda el secretario nacional de seguridad publica
Actividades	Emisiones convocatorias	Apoyo con otras direcciones de la presidencia, comunicación social, administración y finanzas	Registros de la dirección	Para continuar con la dinámica de los anteriores años necesitamos 10 prospectos

	reclutamiento	Conformación de los expedientes para mandarlos a CECCQ	CECCQ	Para continuar con la dinámica de los anteriores años necesitamos 5 resultados positivos
	Envió de documentación a control de confianza	Conformación de los expedientes para mandarlos a CECCQ	CECCQ	Para continuar con la dinámica de los anteriores años necesitamos 5 resultados positivos

Avance de actividades de los objetivos específicos.

No.	Objetivos	status
1	Posicionar al Municipio de Amealco como referente en materia deportiva.	Se cumplió el objetivo.
2	Ser un Organismo innovador destacado a nivel Municipal, Estatal y Nacional.	Se cumplió el objetivo.
3	Gestionar los recursos necesarios para la habilitación y construcción de espacios deportivos que satisfagan las necesidades y demandas de los Amealcenses.	Se cumplió el objetivo.
4	Dar constante mantenimiento a los espacios deportivos que se encuentran en el municipio.	Se cumplió el objetivo.
5	Eficientar y maximizar el uso de los recursos disponibles en la Dirección del Deporte.	Se cumplió el objetivo.
6	Acercar a la comunidad a nuestros espacios con la creación de programas deportivos: escuelas, talleres, ligas, torneos y demás actividades incluyentes.	Se cumplió el objetivo.
7	Atraer eventos deportivos que den proyección a Amealco en los ámbitos cultural y turístico.	Se cumplió el objetivo.

Amealco
2021-2024

MATRIZ DE INDICADORES

Programa 1 : Aseo Público en el Municipio

NOMBRE	RESUMEN NARRATIVO	INDICADORES	MEDIOS DE VERIFICACIÓN	SUPUESTOS
Fin	Cumplir de manera eficiente las obligaciones Constitucionales del Municipio en lo que respecta a los Servicios Públicos Municipales, dando un servicio lleno de calidez humana y entendimiento social.	Censo de población y comunidades en el Municipio	INEGI	Población del Municipio con el beneficio de servicios públicos que se brindan
Propósito	Cumplir al 100% las necesidades de la población Amealcense en lo que respecta al servicio de limpia y recolección, traslado, tratamiento y disposición final de residuos sólidos urbanos.	Total, de comunidades en el municipio. Porcentaje de cobertura del servicio de recolección	Relación de comunidades en el Municipio, cobertura rutas de recolección en servicio	Población con servicio de aseo publico
Componentes	-Sensibilizar a la población para crear una conciencia de la importancia que significa la separación de los RSU y con ello entre otras cosas disminuir la cantidad de residuos que llegan al Relleno Sanitario (35 Toneladas diarias) y que la gran cantidad de productos reciclable quedan confinados. -Crear conciencia de la importancia de la separación de los residuos sólidos urbanos. -Ampliar el parque vehicular de los camiones recolectores, así como los contenedores. -Dignificación del Relleno Sanitario -Mejorar la imagen de los vehículos recolectores	Total, de comunidades en el municipio. Porcentaje de cobertura del servicio de recolección	Relación de comunidades en el Municipio, cobertura rutas de recolección en servicio	Población con servicio y porcentaje con conciencia de separación de RSU
Actividades	1. Juntas con servicio de limpia 2. Recolección de residuos sólidos urbanos 3. Entrego de material (Escobas, recogedores guantes, etc). 4. Chequeo de calles: diario 5. Revisión del trabajó en calles del Municipio 6. Se hace limpieza en calles concorde a las necesidades que estas lo requieran y conforme a solicitudes y calendario oficial. 7. Compactación y recubrimiento de RSU 8. Limpieza de relleno Sanitario 9. Bombeo de lixiviados 10. Contrato de comodato para aprovechamiento de residuos inorgánicos 11. Capacitación de personal para separación de RSU	Porcentaje de población atendida y cobertura de rutas	Relación de comunidades en el Municipio, cobertura rutas de recolección en servicio	Proporcionar el servicio de Limpia de manera más eficiente

DIRECCIÓN DE SERVICIOS PÚBLICOS MUNICIPALES

Programa 3 : Parques y Jardines

NOMBRE	RESUMEN NARRATIVO	INDICADORES	MEDIOS DE VERIFICACIÓN	SUPUESTOS
Fin	Cumplir de manera eficiente las obligaciones Constitucionales del Municipio en lo que respecta a los Servicios Públicos Municipales, dando un servicio lleno de calidez humana y entendimiento social.	Censo de población y comunidades en el Municipio	INEGI	Población del Municipio con el beneficio de servicios públicos que se brindan
Propósito	Mantener en óptimas condiciones los parques y jardines del Municipio para garantizar los espacios de sano esparcimiento familiar de los amealcences.	Total, de comunidades en el municipio. Porcentaje de cobertura del servicio de recolección	Relación de comunidades en el Municipio, cobertura rutas de recolección en servicio	Mantenimiento Parques y Jardines de municipio
Componentes	*Dar mantenimiento correctivo y preventivo en el los parques y jardines que estén a cargo del Municipio de manera lógica y eficiente para que se aprovechen al máximo estos espacios recreativo	Total, de Parques y jardines en el municipio.	*Reportes registrados de solicitud de trabajos *Cantidad de parques y jardines a cargo del Municipio	Embellecimiento de parques y jardines
Actividades	1) Se llevan a cabo trabajos de mantenimiento en todas las instancias dentro de la primera semana de cada mes. 2) Se hace junta con el personal para búsqueda de mejora y llevar material que se ocupe para el mismo. 3) Se llevan a cabo trabajos de mantenimiento cada que se requiera su uso mediante solicitud atendida. 4) Se realizará trabajo de barrido manual en todos los inmuebles.	Porcentaje de población atendida y cobertura de rutas	Relación de comunidades en el Municipio, cobertura rutas de recolección en servicio	Facilita el mantenimiento de parques y jardines

AMEALCO DE BONFIL
ADMINISTRACIÓN 2021 - 2024
DIRECCIÓN DE
SERVICIOS PÚBLICO
MUNICIPALES

Programa 4 : Servicio de Panteón en el Municipio

NOMBRE	RESUMEN NARRATIVO	INDICADORES	MEDIOS DE VERIFICACIÓN	SUPUESTOS
Fin	Cumplir de manera eficiente las obligaciones Constitucionales del Municipio en lo que respecta a los Servicios Públicos Municipales, dando un servicio lleno de calidez humana y entendimiento social.	Censo de población y comunidades en el Municipio	INEGI	Población del Municipio con el beneficio de servicios públicos que se brindan
Propósito	Garantizar que las instalaciones del Panteón Municipal no propicien enfermedades a la población amealcense.	Total, de población y panteones en el municipio.	Relación de panteones en el Municipio, cobertura mantenimiento	Panteones en condiciones de uso
Componentes	*Ejecutar acciones de saneamiento para evitar que el actual panteón presente malas condiciones que puedan generar enfermedades en el ser Humano.	Total, de población y panteones en el municipio.	Relación de panteones en el Municipio, cobertura mantenimiento	Panteón en buenas condiciones
Actividades	1. Limpieza general del panteón 2. Poda de pasto 3. Rehabilitación de pintura 4. Aplicación de mata hierva	Total, de población y panteones en el municipio.	Relación de panteones en el Municipio, cobertura mantenimiento	Servicio de manera de marea correcta y eficiente

Programa 5 : Imagen Urbana en el Municipio

NOMBRE	RESUMEN NARRATIVO	INDICADORES	MEDIOS DE VERIFICACIÓN	SUPUESTOS
Fin	Cumplir de manera eficiente las obligaciones Constitucionales del Municipio en lo que respecta a los Servicios Públicos Municipales, dando un servicio lleno de calidez humana y entendimiento social.	Censo de población y comunidades en el Municipio	INEGI	Población del Municipio con el beneficio de servicios públicos que se brindan
Propósito	Cumplir de manera eficaz y oportuna con el servicio de imagen urbana en el ámbito de competencia de los Servicios Públicos.	Total, de población y espacios públicos que requieren el servicio en el municipio.	Relación de solicitudes en el Municipio, cobertura mantenimiento	Espacios públicos con buena imagen
Componentes	Proporcionar el servicio de imagen urbana en el municipio, realizando trabajos como: *destape de drenaje *reparación de aperturas para conexión de drenaje *derribo y poda de árboles *recolección de escombro *limpieza de fosas sépticas en las instituciones públicas como escuela y de manera particular a la población del Municipio.	Total, de población y espacios públicos que requieren el servicio en el municipio.	Relación de solicitudes en el Municipio, cobertura mantenimiento	Prevención de contaminación y enfermedades de salud
Actividades	1. Brindar el servicio de mantenimiento de imagen urbana en el municipio 2. Destape de drenajes públicos 3. Limpieza de fosas sépticas	Total, de población y espacios públicos que requieren el servicio en el municipio.	Relación de solicitudes en el Municipio, cobertura mantenimiento	Brinda el buen servicio de imagen urbana

DIRECCIÓN DE SERVICIOS PÚBLICOS MUNICIPALES

Programa 6 : Servicio de manteamiento general o en el Municipio

NOMBRE	RESUMEN NARRATIVO	INDICADORES	MEDIOS DE VERIFICACIÓN	SUPUESTOS
Fin	Cumplir de manera eficiente las obligaciones Constitucionales del Municipio en lo que respecta a los Servicios Públicos Municipales, dando un servicio lleno de calidez humana y entendimiento social.	Censo de población y comunidades en el Municipio	INEGI	Población del Municipio con el beneficio de servicios públicos que se brindan
Propósito	Cumplir al 100% las necesidades de la población Amealcense en lo que respecta al servicio de mantenimiento en general	Total, de población y espacios e instituciones públicas que requieren el servicio en el municipio.	Relación de solicitudes en el Municipio, cobertura mantenimiento	Mantenimiento en espacios e instituciones públicas
Componentes	*realizar todo lo conducente los servicios de mantenimiento en general en el municipio, realizando trabajos como: *reparación de aperturas para conexión de drenaje *tapado de tomas de agua potable *colocación de tapas de registros *apoyo con pintores, carpinteros y albañiles, en espacios públicos y escuelas *bacheos en carreteras y calles *Servicio de plomería en espacios e instituciones publicas	Total, de población y espacios e instituciones públicas que requieren el servicio en el municipio.	Relación de solicitudes en el Municipio, cobertura mantenimiento	Habilitación para uso de espacios e instituciones públicas de manera eficiente
Actividades	Brindar el servicio del mantenimiento en general a la población que lo requiera mediante las solicitudes o reportes recibidos en la Dirección. Bacheo en caminos y calles (empedrado con tepetate, empedrado con cemento, adoquín, asfalto y tepetate).	Total, de población y espacios e instituciones públicas que requieren el servicio en el municipio.	Relación de solicitudes en el Municipio, cobertura mantenimiento	Facilita el uso de espacios e instituciones publicas

AMEALCO DE BONFIL
2021 2024
DIRECCIÓN DE SERVICIOS PÚBLICO MUNICIPALES

Programa 7 : Alumbrado Público en el Municipio

RESUMEN NARRATIVO		INDICADORES	MEDIOS DE VERIFICACIÓN	SUPUESTOS
Fin	Cumplir de manera eficiente las obligaciones Constitucionales del Municipio en lo que respecta a los Servicios Públicos Municipales, dando un servicio lleno de calidez humana y entendimiento social.	Censo de población y comunidades en el Municipio	INEGI	Población del Municipio con el beneficio de servicios públicos que se brindan
Propósito	Mantener en óptimas condiciones el Alumbrado público en el Municipio y sus localidades, para brindar buen servicio y seguridad de la ciudadanía Amealcense.	Total, de población y censo de alumbrado público en el municipio.	Relación de solicitudes, reportes en el Municipio, cobertura mantenimiento	Alumbrado público en el Municipio
Componentes	*Solicitar el sistema de medición en todos los circuitos. *Cambiar los circuitos de alumbrado público sobre tecnología LED *Capacitación al personal e alumbrado público sobre la tecnología LED *Ampliación de alumbrado público en donde se requiera (Previa factibilidad)	Total, de población y censo de alumbrado público en el municipio.	Relación de solicitudes, reportes en el Municipio, cobertura mantenimiento	Habilitación de alumbrado público en el Municipio
Actividades	1. Se abatirá la reparación de luminarias de alumbrado público en cabecera y en comunidades, acorde a reportes y solicitudes que lo requieran. 2. Se realizará reparación de luminarias en revisión nocturna. 3. Revisión de facturación de servicios de luminarias cada mes. 4. Mantenimiento eléctrico en dependencias concorde a las necesidades que estas lo requieran y conforme a solicitudes. 5. Atención a proyectos especiales como fiestas patronales, escuelas, eventos del presidente y ferias municipales. 6. Capacitaciones continúas para el personal técnico y administrativo. 7. Análisis de nuevas tecnologías de iluminación. 8. Remplazo de luminarias de Alumbrado Público.	Total, de población y censo de alumbrado público en el municipio.	Relación de solicitudes, reportes en el Municipio, cobertura mantenimiento	Facilita el servicio de alumbrado público para la población

AMEALCO DE BONFIL
ADMINISTRACIÓN 2021 2024
DIRECCIÓN DE SERVICIOS PÚBLICOS MUNICIPALES

DIRECCIÓN DE SERVICIOS PUBLICOS MUNICIPALES

ESTRATEGIAS	LÍNEA DE ACCIÓN	ESTADO	
Aseo Publico	Juntas con personal de servicio de limpia	REALIZADO	
	Recoleccion de residuos solidos urbanos	REALIZADO	
	Entrega de material	REALIZADO	
	Chequeo de calles	REALIZADO	
	Revisión del Trabajo	REALIZADO	
	Limpieza de calles	REALIZADO	
	Compactacion y recubrimiento de RSU	REALIZADO	
	Limpieza de relleno Sanitario	REALIZADO	
	Bombeo de Lixiviados	REALIZADO	
	Contrato de comodato para aprovechamiento de resiuos inorganicos	REALIZADO	
	Capacitación para separación de RSU	PENDIENTE	
Parques y jardines	Mantenimiento ordinario	REALIZADO	
	Junta de personal	REALIZADO	
	Mantenimiento extraordinario	REALIZADO	
	Limpieza y barrido manual en inmuebles	REALIZADO	
Panteones	Limpieza general	REALIZADO	
	Poda de pasto	REALIZADO	
	Rehabilitación de pintura	PENDIENTE	*Se realiza cada año en el ultimo trimestre del año*
	Aplicación de mata hierva	PENDIENTE	*Aun no es temporada*
	Preparación día de muertos	PENDIENTE	*Se realiza cada año en el ultimo trimestre del año*
	Proyecto urbano y arquitectónico de nuevo panteón municipal	EN PROCESO	
Rastro	Limpieza diaria	REALIZADO	
	Mantenimiento mensual	REALIZADO	
	Reunión mensual	REALIZADO	
	Recepción de ganado en horario	REALIZADO	
	Entrega de reportes estadísticos y sanitarios	REALIZADO	
	Capacitacion VS riesgos	PENDIENTE	
	Sacrificio de ganado	REALIZADO	
Alumbrado Publico	Reparación de luminarias	REALIZADO	
	Revisión nocturna	REALIZADO	
	Revisión de facturación	REALIZADO	
	Mantenimiento electrico en dependencias	REALIZADO	
	Atención de proyectos especiales de eventos	REALIZADO	
	Capacitación personal técnico	REALIZADO	
	Análisis de nuevas tecnologías	REALIZADO	
	Remplazo de luminarias de alumbrado público	REALIZADO	
Imagen Urbana	Mantenimiento de imagen urbana	REALIZADO	
	Destape de drenajes públicos	REALIZADO	
	Limpieza de Fosa sépticas	REALIZADO	
Mantenimiento general al servicio de la población	Mantenimiento general al servicio de la población	REALIZADO	
	Bacheo de caminos y calles (Empedrado con tepetate, empedrado con cemento, piedra laja, adoquin, asfalto y tepetate)	REALIZADO	

Mercados y centrales de abastos	Mantenimiento general y correctivo	NO APLICA	DIRECC. FINANZAS
	Juntas con locatarios	NO APLICA	DIRECC. FINANZAS
	Aplicación de mata hierva	NO APLICA	NO HAY PERSONAL EN EL MERCADO
Unidad de control canino	Recolección de perros y gatos en vía publica	NO APLICA	NO HAY PROGRAMA
Suministro de agua con pipa	Abastecimiento de agua	NO APLICA	NO HAY UNIDAD
Reubicación de relleno sanitario		NO APLICA	AUN TIENE CAPACIDAD DE CAPTACION EL ACTUAL SITIO EN LO QUE RESTA DE LA ADM.
Diseño de nuevo rastro municipal		NO APLICA	OBRAS PUBLICAS
Construcción de planta de tratamiento de basura		NO APLICA	LOS COSTOS SON MUY ELEVADOS

Amealco

MATRIZ DE INDICADORES

	OBJETIVOS	INDICADORES	MEDIOS DE VERIFICACIÓN	SUPUESTOS
FIN	Contribuir al desarrollo humano del personal de la administración e incrementar la satisfacción general de los habitantes de Amealco de Bonfil en cuanto a al atención y función pública	Porcentaje de quejas ante OIC	Niveles de aceptación de acuerdo a mediciones externas (RUBRUM)	La administración municipal eleva su nivel de aprobación gracias al compromiso y profesionalización de sus colaboradores
PROPÓSITO	Brindar herramientas de profesionalización y desarrollo personal que resulten en un equipo comprometido con el proyecto municipal.	Porcentaje de la plantilla del personal capacitada con respecto al DNC	Registros de asistencia y evidencias	Los integrantes de la administración participan en las capacitaciones. Los líderes de área motivan.
COMPONENTES	Programa de capacitación fundamentado en el diagnóstico	Capacitaciones, cursos, talleres, encuentros, conferencias realizadas	Registros de asistencia y evidencias	Los participantes en las actividades son los indicados de acuerdo a las necesidades reales.
	Atención a la satisfacción personal	Diagnóstico de clima laboral	Porcentaje de elevación de la satisfacción laboral	

ACTIVIDADES	Reducción de pasos, requisitos y tiempos de respuesta	Pasos, requisitos y tiempos disminuidos	Medición de CONAMER	Las direcciones participan activamente en la simplificación de trámites
	Sensibilización y concientización	Participantes de actividades de sensibilización	Registros de asistencia y evidencias	Se cuenta con los recursos y los aliados necesarios para solventar/realizar las actividades necesarias.
	Capacitación y Profesionalización	Asistentes a capacitaciones, talleres, conferencias	Registros de asistencia y evidencias	
	Implementación e innovación en programas	Programas implementados y trámites simplificados.	Certificaciones y plataforma digital	Los funcionarios públicos colaboran en la simplificación de trámites.

Amexico

ACTIVIDADES REALIZADAS

CALENDARIZACIÓN DE ACTIVIDADES Y PROGRAMAS POR MES DURANTE EL AÑO

Acciones por realizar	2023											
	ENE	FEB	MZO	ABR	MYO	JUN	JUL	AGO	SEP	OCT	NOV	DIC
PROGRAMA 1												
Capacitaciones	Desarrollo Humano I			Desarrollo Humano 2							El derecho a una vida libre de violencia de las mujeres, niñas y adolescentes en el contexto migratorio	
Conferencias	Mejora regulatoria SEJUVE							Comunicación y Dialogo en los centros de Trabajo Catálogo Nacional de Indicadores Encuentro cambio de año base del sistema de cuentas nacionales México	Comunicación y Dialogo en los centros de Trabajo	Comunicación Y Dialogo En Los Centros De Trabajo Jornada Día Nacional Contra La Discriminación LA INFRAESTRUCTURA DE INFORMACIÓN	Comunicación y Dialogo en los centros de Trabajo	Comunicación y Dialogo en los centros de Trabajo
Encuentros directivos y de coordinadores		Encuentro Directivo 23-1						Encuentro Directivo 23-2				
Cursos y certificaciones		ABC de Género						Alas por el cambio 1	Fortalecimiento de la Atención a la población desde el servicio público	Alas por el cambio 2 Alas por el cambio 3	Alas por el cambio 4 Transparencia, Rendición de cuentas y	Transparencia, Rendición de cuentas y Protección de datos

									Transparencia, Rendición de cuentas y Protección de datos	Transparencia, Rendición de cuentas y Protección de datos Liderazgo en la administración pública	Protección de datos		
Talleres					DNC Alas por el Cambio	Habilidades Básicas en Informática Reglamentación Avícola	Habilidades Básicas en Informática Sensibilización y concie4ntizaciòn Obras Públicas	Habilidades Básicas en Informática					
Congreso directivo													
PROGRAMA 2													
Implementación de programas de simplificación de trámites	Formato de análisis de actividades	Formato de análisis de actividades	Formato de análisis de actividades	Formato de análisis de actividades	Formato de análisis de actividades	Formato de análisis de actividades	Formato de análisis de actividades	Formato de análisis de actividades	Formato de análisis de actividades	Formato de análisis de actividades	Formato de análisis de actividades	Formato de análisis de actividades	Formato de análisis de actividades
Digitalización de los tramites de la Administración													

NOMBRE	RESUMEN NARRATIVO	INDICADORES	MEDIOS DE VERIFICACIÓN	SUPUESTOS
Fin	Fortalecer y actualizar el control interno institucional del OIC en Amealco de Bonfil	- Porcentaje de mejora en la eficiencia y eficacia del control interno.	Evaluación anual del desempeño del control interno por parte de auditorías externas.	Apoyo continuo de la administración municipal para implementar las mejoras propuestas.
Propósito	Mejorar la capacidad del OIC para prevenir y detectar irregularidades y actos de corrupción.	- Número de procedimientos y políticas anticorrupción implementados.	Auditorías internas trimestrales para verificar la implementación de políticas.	Compromiso activo del personal del OIC para adoptar y seguir las nuevas políticas.
Componentes	1. Fortalecimiento de políticas anticorrupción.	- Número de políticas implementadas.	Revisión mensual del progreso en la implementación de políticas.	Disponibilidad de recursos financieros y de personal para llevar a cabo la implementación.
	2. Desarrollo de programas de capacitación para el personal del OIC.	- Porcentaje de personal capacitado.	Evaluación continua del desempeño del personal y encuestas de satisfacción.	Disponibilidad de tiempo del personal para participar en programas de capacitación.
	3. Implementación de tecnologías para mejorar el seguimiento y control.	- Eficiencia medida por la reducción del tiempo en la realización de tareas.	Revisiones trimestrales de los nuevos sistemas implementados.	Mantenimiento adecuado de las tecnologías y su compatibilidad con los procesos existentes.
Actividades	1. Revisar y actualizar políticas internas.	- Número de políticas revisadas y actualizadas.	Registro de cambios y versiones de políticas.	Disponibilidad de tiempo del personal y consulta activa con otras áreas involucradas.
	2. Diseñar e implementar programas de capacitación.	- Número de programas implementados y participación del personal.	Informes de participación y resultados de las evaluaciones de capacitación.	Colaboración estrecha con el departamento de Recursos Humanos.
	3. Implementar nuevas tecnologías y sistemas de seguimiento.	- Tiempo reducido en la realización de tareas.	Informes de eficiencia y evaluación de la satisfacción del usuario.	Evaluación periódica de la compatibilidad de los sistemas con las necesidades del OIC.

FICHA TÉCNICA DEL INDICADOR

Amealco
PROGRESO Y FELICIDAD
2021·2024

Avance de Gestión Financiera
Septiembre 2024
Municipio de Amealco de Bonfil.

Apartado 5. Información Financiera conforme a la Ley de Disciplina Financiera de las Entidades Federativas y los Municipios.

MUNICIPIO DE AMEALCO DE BONFIL, QRO. (a)
Informe de avance de gestion financiera al 30 de septiembre 2024
Estado de Situación Financiera Detallado - LDF
Al 31 de diciembre de 2023 y al 30 de Septiembre de 2024 (b)
(PESOS)

Concepto (c)	2024 (d)	31 de diciembre de 2023 (e)	Concepto (c)	2024 (d)	31 de diciembre de 2023 (e)
ACTIVO			**PASIVO**		
Activo Circulante			**Pasivo Circulante**		
a. Efectivo y Equivalentes (a=a1+a2+a3+a4+a5+a6+a7)	50,742,436	64,491,063	a. Cuentas por Pagar a Corto Plazo (a=a1+a2+a3+a4+a5+a6+a7+a8+a9)	23,646,356	7,416,081
a1) Efectivo	0	0	a1) Servicios Personales por Pagar a Corto Plazo	659,709	187,956
a2) Bancos/Tesorería	50,742,436	64,491,063	a2) Proveedores por Pagar a Corto Plazo	4,035,723	1,636,326
a3) Bancos/Dependencias y Otros	0	0	a3) Contratistas por Obras Públicas por Pagar a Corto Plazo	16,010,880	4,070,240
a4) Inversiones Temporales (Hasta 3 meses)	0	0	a4) Participaciones y Aportaciones por Pagar a Corto Plazo	0	0
a5) Fondos con Afectación Específica	0	0	a5) Transferencias Otorgadas por Pagar a Corto Plazo	1,815	0
a6) Depósitos de Fondos de Terceros en Garantía y/o Administración	0	0	a6) Intereses, Comisiones y Otros Gastos de la Deuda Pública por Pagar a Corto Plazo	0	0
a7) Otros Efectivos y Equivalentes	0	0	a7) Retenciones y Contribuciones por Pagar a Corto Plazo	2,936,229	1,521,559
b. Derechos a Recibir Efectivo o Equivalentes (b=b1+b2+b3+b4+b5+b6+b7)	0	123,744	a8) Devoluciones de la Ley de Ingresos por Pagar a Corto Plazo	0	0
b1) Inversiones Financieras de Corto Plazo	0	0	a9) Otras Cuentas por Pagar a Corto Plazo	0	0
b2) Cuentas por Cobrar a Corto Plazo	0	0	b. Documentos por Pagar a Corto Plazo (b=b1+b2+b3)	0	0
b3) Deudores Diversos por Cobrar a Corto Plazo	0	123,744	b1) Documentos Comerciales por Pagar a Corto Plazo	0	0
b4) Ingresos por Recuperar a Corto Plazo	0	0	b2) Documentos con Contratistas por Obras Públicas por Pagar a Corto	0	0
b5) Deudores por Anticipos de la Tesorería a Corto Plazo	0	0	b3) Otros Documentos por Pagar a Corto Plazo	0	0
b6) Préstamos Otorgados a Corto Plazo	0	0	c. Porción a Corto Plazo de la Deuda Pública a Largo Plazo (c=c1+c2)	0	0
b7) Otros Derechos a Recibir Efectivo o Equivalentes a Corto Plazo	0	0	c1) Porción a Corto Plazo de la Deuda Pública	0	0
c. Derechos a Recibir Bienes o Servicios (c=c1+c2+c3+c4+c5)	8,801,049	11,225,072	c2) Porción a Corto Plazo de Arrendamiento Financiero	0	0
c1) Anticipo a Proveedores por Adquisición de Bienes y Prestación de Servicios a Corto Plazo	0	122,410	d. Títulos y Valores a Corto Plazo	0	0
c2) Anticipo a Proveedores por Adquisición de Bienes Inmuebles y Muebles a Corto Plazo	0	0	e. Pasivos Diferidos a Corto Plazo (e=e1+e2+e3)	0	0
c3) Anticipo a Proveedores por Adquisición de Bienes Intangibles a Corto Plazo	0	0	e1) Ingresos Cobrados por Adelantado a Corto Plazo	0	0
c4) Anticipo a Contratistas por Obras Públicas a Corto Plazo	8,801,049	11,102,662	e2) Intereses Cobrados por Adelantado a Corto Plazo	0	0
c5) Otros Derechos a Recibir Bienes o Servicios a Corto Plazo	0	0	e3) Otros Pasivos Diferidos a Corto Plazo	0	0
d. Inventarios (d=d1+d2+d3+d4+d5)	0	0	f. Fondos y Bienes de Terceros en Garantía y/o Administración a Corto Plazo (f=f1+f2+f3+f4+f5+f6)	207,417	134,979
d1) Inventario de Mercancías para Venta	0	0	f1) Fondos en Garantía a Corto Plazo	0	0
d2) Inventario de Mercancías Terminadas	0	0	f2) Fondos en Administración a Corto Plazo	207,417	134,979
d3) Inventario de Mercancías en Proceso de Elaboración	0	0	f3) Fondos Contingentes a Corto Plazo	0	0
d4) Inventario de Materias Primas, Materiales y Suministros para Producción	0	0	f4) Fondos de Fideicomisos, Mandatos y Contratos Análogos a Corto Plazo	0	0
d5) Bienes en Tránsito	0	0	f5) Otros Fondos de Terceros en Garantía y/o Administración a Corto	0	0
e. Almacenes	0	0	f6) Valores y Bienes en Garantía a Corto Plazo	0	0
f. Estimación por Pérdida o Deterioro de Activos Circulantes (f=f1+f2)	0	0	g. Provisiones a Corto Plazo (g=g1+g2+g3)	0	0
f1) Estimaciones para Cuentas Incobrables por Derechos a Recibir Efectivo o Equivalentes	0	0	g1) Provisión para Demandas y Juicios a Corto Plazo	0	0
f2) Estimación por Deterioro de Inventarios	0	0	g2) Provisión para Contingencias a Corto Plazo	0	0
g. Otros Activos Circulantes (g=g1+g2+g3+g4)	40,000	59,290	g3) Otras Provisiones a Corto Plazo	0	0
g1) Valores en Garantía	40,000	59,290	h. Otros Pasivos a Corto Plazo (h=h1+h2+h3)	0	0
g2) Bienes en Garantía (excluye depósitos de fondos)	0	0	h1) Ingresos por Clasificar	0	0
g3) Bienes Derivados de Embargos, Decomisos, Aseguramientos y Dación en Pago	0	0	h2) Recaudación por Participar	0	0
g4) Adquisición con Fondos de Terceros	0	0	h3) Otros Pasivos Circulantes	0	0
IA. Total de Activos Circulantes (IA = a + b + c + d + e + f + g)	59,583,484	75,899,170	**IIA. Total de Pasivos Circulantes (IIA = a + b + c + d + e + f + g + h)**	23,853,773	7,551,060
Activo No Circulante			**Pasivo No Circulante**		
a. Inversiones Financieras a Largo Plazo	0	0	a. Cuentas por Pagar a Largo Plazo	0	0
b. Derechos a Recibir Efectivo o Equivalentes a Largo Plazo	0	0	b. Documentos por Pagar a Largo Plazo	0	0
c. Bienes Inmuebles, Infraestructura y Construcciones en Proceso	116,947,849	85,601,809	c. Deuda Pública a Largo Plazo	0	0
d. Bienes Muebles	47,359,734	46,961,249	d. Pasivos Diferidos a Largo Plazo	0	0
e. Activos Intangibles	612,199	601,376	e. Fondos y Bienes de Terceros en Garantía y/o en Administración a Largo	0	0
f. Depreciación, Deterioro y Amortización Acumulada de Bienes	-31,880,405	-30,083,557	f. Provisiones a Largo Plazo	0	0
g. Activos Diferidos	0	0			
h. Estimación por Pérdida o Deterioro de Activos no Circulantes	0	0	**IIB. Total de Pasivos No Circulantes (IIB = a + b + c + d + e + f)**	0	0
i. Otros Activos no Circulantes	0	0			
			II. Total del Pasivo (II = IIA + IIB)	23,853,773	7,551,060
IB. Total de Activos No Circulantes (IB = a + b + c + d + e + f + g + h + I)	133,039,377	103,080,877			
			HACIENDA PÚBLICA/PATRIMONIO		
I. Total del Activo (I = IA + IB)	192,622,861	178,980,046			
			IIIA. Hacienda Pública/Patrimonio Contribuido (IIIA = a + b + c)	57,335,858	57,335,838
			a. Aportaciones	57,335,831	57,335,831
			b. Donaciones de Capital	27	7
			c. Actualización de la Hacienda Pública/Patrimonio	0	0
			IIIB. Hacienda Pública/Patrimonio Generado (IIIB = a + b + c + d + e)	111,433,229	114,093,148
			a. Resultados del Ejercicio (Ahorro/ Desahorro)	2,014,235	39,944,335
			b. Resultados de Ejercicios Anteriores	122,680,418	87,410,237
			c. Revalúos	0	0
			d. Reservas	0	0
			e. Rectificaciones de Resultados de Ejercicios Anteriores	-13,261,424	-13,261,424
			IIIC. Exceso o Insuficiencia en la Actualización de la Hacienda Pública/Patrimonio (IIIC=a+b)	0	0
			a. Resultado por Posición Monetaria	0	0
			b. Resultado por Tenencia de Activos no Monetarios	0	0
			III. Total Hacienda Pública/Patrimonio (III = IIIA + IIIB + IIIC)	168,769,088	171,428,986
			IV. Total del Pasivo y Hacienda Pública/Patrimonio (IV = II + III)	192,622,861	178,980,046

Bajo protesta de decir verdad declaramos que los Estados Financieros y sus notas, son razonablemente correctos y son responsabilidad del emisor.

ING. RENÉ MEJÍA MONTOYA
PRESIDENTE MUNICIPAL

C.P. BIBIANA GARFIAS ARIAS
DIRECTORA DE FINANZAS

MUNICIPIO DE AMEALCO DE BONFIL, QRO. (a)							
Informe de avance de gestion financiera al 30 de septiembre 2024							
Informe Analítico de la Deuda Pública y Otros Pasivos - LDF							
Del 1 de Enero al 30 de Septiembre de 2024 (b)							
(PESOS)							
Denominación de la Deuda Pública y Otros Pasivos (c)	Saldo al 31 de diciembre de 2023 (d)	Disposiciones del Periodo (e)	Amortizaciones del Periodo (f)	Revaluaciones, Reclasificaciones y Otros Ajustes (g)	Saldo Final del Periodo (h) h=d+e-f+g	Pago de Intereses del Periodo (i)	Pago de Comisiones y demás costos asociados durante el Periodo (j)
1. Deuda Pública (1=A+B)	0	0	0	0	0	0	0
A. Corto Plazo (A=a1+a2+a3)	0	0	0	0	0	0	0
a1) Instituciones de Crédito	0	0	0		0	0	0
a2) Títulos y Valores	0	0	0		0	0	0
a3) Arrendamientos Financieros	0	0	0		0	0	0
B. Largo Plazo (B=b1+b2+b3)	0	0	0	0	0	0	0
b1) Instituciones de Crédito	0	0	0		0	0	0
b2) Títulos y Valores	0	0	0		0	0	0
b3) Arrendamientos Financieros	0	0	0		0	0	0
2. Otros Pasivos	7,551,060				23,853,773		
3. Total de la Deuda Pública y Otros Pasivos	7,551,060	0	0	0	23,853,773	0	0
4. Deuda Contingente 1 (informativo)	0	0	0	0	0	0	0
A. Deuda Contingente 1					0		
B. Deuda Contingente 2					0		
C. Deuda Contingente XX					0		
5. Valor de Instrumentos Bono Cupón Cero 2 (Informativo)	0	0	0	0	0	0	0
A. Instrumento Bono Cupón Cero 1					0		
B. Instrumento Bono Cupón Cero 2					0		
C. Instrumento Bono Cupón Cero XX					0		

1. Se refiere a cualquier Financiamiento sin fuente o garantía de pago definida, que sea asumida de manera solidaria o subsidiaria por las Entidades Federativas con sus Municipios, organismos descentralizados y empresas de participación estatal mayoritaria y fideicomisos, locales o municipales, y por los Municipios con sus respectivos organismos descentralizados y empresas de participación municipal mayoritaria.

2. Se refiere al valor del Bono Cupón Cero que respalda el pago de los créditos asociados al mismo (Activo).

Obligaciones a Corto Plazo (k)	Monto Contratado (l)	Plazo Pactado (m)	Tasa de Interés (n)	Comisiones y Costos Relacionados (o)	Tasa Efectiva (p)
6. Obligaciones a Corto Plazo (Informativo)	0	0	0	0	0
A. Crédito 1					
B. Crédito 2					
C. Crédito XX					

Bajo protesta de decir verdad declaramos que los Estados Financieros y sus notas, son razonablemente correctos y son responsabilidad del emisor.

ING. RENÉ MEJÍA MONTOYA
PRESIDENTE MUNICIPAL

C.P. BIBIANA GARFIAS ARIAS
DIRECTORA DE FINANZAS

MUNICIPIO DE AMEALCO DE BONFIL, QRO. (a)										
Informe de avance de gestion financiera al 30 de septiembre 2024										
Informe Analítico de Obligaciones Diferentes de Financiamientos – LDF										
Del 1 de Enero al 30 de Septiembre de 2024 (b)										
(PESOS)										
Denominación de las Obligaciones Diferentes de Financiamiento (c)	Fecha del Contrato (d)	Fecha de inicio de operación del proyecto (e)	Fecha de vencimiento (f)	Monto de la inversión pactado (g)	Plazo pactado (h)	Monto promedio mensual del pago de la contraprestación (i)	Monto promedio mensual del pago de la contraprestación correspondiente al pago de inversión (j)	Monto pagado de la inversión al XX de XXXX de 20XN (k)	Monto pagado de la inversión actualizado al XX de XXXX de 20XN (l)	Saldo pendiente por pagar de la inversión al XX de XXXX de 20XN (m = g – l)
A. Asociaciones Público Privadas (APP's) (A=a+b+c+d)	0	0	0	0	0	0	0	0	0	0
a) APP 1										0
b) APP 2										0
c) APP 3										0
d) APP XX										0
B. Otros Instrumentos (B=a+b+c+d)	0	0	0	0	0	0	0	0	0	0
a) Otro Instrumento 1										0
b) Otro Instrumento 2										0
c) Otro Instrumento 3										0
d) Otro Instrumento XX										0
C. Total de Obligaciones Diferentes de Financiamiento (C=A+B)	0	0	0	0	0	0	0	0	0	0

Bajo protesta de decir verdad declaramos que los Estados Financieros y sus notas, son razonablemente correctos y son responsabilidad del emisor.

ING. RENE MEJIA MONTOYA
PRESIDENTE MUNICIPAL

C.P. BIBIANA GARFIAS ARIAS
DIRECTORA DE FINANZAS

MUNICIPIO DE AMEALCO DE BONFIL, QRO. (a)
Informe de avance de gestion financiera al 30 de septiembre 2024
Balance Presupuestario - LDF
Del 1 de Enero al 30 de Septiembre de 2024 (b)
(PESOS)

Concepto (c)	Estimado/ Aprobado (d)	Devengado	Recaudado/ Pagado
A. Ingresos Totales (A = A1+A2+A3)	**444,801,844**	**384,829,652**	**384,829,652**
A1. Ingresos de Libre Disposición	242,178,913	205,557,244	205,557,244
A2. Transferencias Federales Etiquetadas	202,622,931	179,272,408	179,272,408
A3. Financiamiento Neto	0	0	0
B. Egresos Presupuestarios[1] (B = B1+B2)	**444,801,844**	**417,346,925**	**396,638,797**
B1. Gasto No Etiquetado (sin incluir Amortización de la Deuda Pública)	242,178,913	233,942,389	232,529,686
B2. Gasto Etiquetado (sin incluir Amortización de la Deuda Pública)	202,622,931	183,404,536	164,109,111
C. Remanentes del Ejercicio Anterior (C = C1 + C2)	**25,000,000**	**62,523,993**	**62,523,993**
C1. Remanentes de Ingresos de Libre Disposición aplicados en el periodo	25,000,000	51,132,791	51,132,791
C2. Remanentes de Transferencias Federales Etiquetadas aplicados en el periodo	0	11,391,202	11,391,202
I. Balance Presupuestario (I = A – B + C)	**25,000,000**	**30,006,721**	**50,714,849**
II. Balance Presupuestario sin Financiamiento Neto (II = I - A3)	**25,000,000**	**30,006,721**	**50,714,849**
III. Balance Presupuestario sin Financiamiento Neto y sin Remanentes del Ejercicio Anterior (III= II - C)	0	**-32,517,272**	**-11,809,145**

Concepto	Aprobado	Devengado	Pagado
E. Intereses, Comisiones y Gastos de la Deuda (E = E1+E2)	0	0	0
E1. Intereses, Comisiones y Gastos de la Deuda con Gasto No Etiquetado			
E2. Intereses, Comisiones y Gastos de la Deuda con Gasto Etiquetado			
IV. Balance Primario (IV = III + E)	0	**-32,517,272**	**-11,809,145**

Concepto	Estimado/ Aprobado	Devengado	Recaudado/ Pagado
F. Financiamiento (F = F1 + F2)	0	0	0
F1. Financiamiento con Fuente de Pago de Ingresos de Libre Disposición			
F2. Financiamiento con Fuente de Pago de Transferencias Federales Etiquetadas			
G. Amortización de la Deuda (G = G1 + G2)	0	0	0
G1. Amortización de la Deuda Pública con Gasto No Etiquetado			
G2. Amortización de la Deuda Pública con Gasto Etiquetado			
A3. Financiamiento Neto (A3 = F – G)	0	0	0

Concepto	Estimado/ Aprobado	Devengado	Recaudado/ Pagado
A1. Ingresos de Libre Disposición	242,178,913	205,557,244	205,557,244
A3.1 Financiamiento Neto con Fuente de Pago de Ingresos de Libre Disposición (A3.1 = F1 – G1)	0	0	0
F1. Financiamiento con Fuente de Pago de Ingresos de Libre Disposición	0	0	0
G1. Amortización de la Deuda Pública con Gasto No Etiquetado	0	0	0
B1. Gasto No Etiquetado (sin incluir Amortización de la Deuda Pública)	242,178,913	233,942,389	232,529,686
C1. Remanentes de Ingresos de Libre Disposición aplicados en el periodo		51,132,791	51,132,791
V. Balance Presupuestario de Recursos Disponibles (V = A1 + A3.1 – B 1 + C1)	0	**22,747,647**	**24,160,350**
VI. Balance Presupuestario de Recursos Disponibles sin Financiamiento Neto (VI = V – A3.1)	0	**22,747,647**	**24,160,350**

Concepto	Estimado/ Aprobado	Devengado	Recaudado/ Pagado
A2. Transferencias Federales Etiquetadas	202,622,931	179,272,408	179,272,408
A3.2 Financiamiento Neto con Fuente de Pago de Transferencias Federales Etiquetadas (A3.2 = F2 – G2)	0	0	0
F2. Financiamiento con Fuente de Pago de Transferencias Federales Etiquetadas	0	0	0
G2. Amortización de la Deuda Pública con Gasto Etiquetado	0	0	0
B2. Gasto Etiquetado (sin incluir Amortización de la Deuda Pública)	202,622,931	183,404,536	164,109,111
C2. Remanentes de Transferencias Federales Etiquetadas aplicados en el periodo		11,391,202	11,391,202
VII. Balance Presupuestario de Recursos Etiquetados (VII = A2 + A3.2 – B2 + C2)	**0**	**7,259,074**	**26,554,499**
VIII. Balance Presupuestario de Recursos Etiquetados sin Financiamiento Neto (VIII = VII – A3.2)	**0**	**7,259,074**	**26,554,499**

ING. RENÉ MEJÍA MONTOYA
PRESIDENTE MUNICIPAL

C.P. BIBIANA GARFIAS ARIAS
DIRECTORA DE FINANZAS

MUNICIPIO DE AMEALCO DE BONFIL, QRO. (a)
Informe de avance de gestion financiera al 30 de septiembre 2024
Estado Analítico de Ingresos Detallado - LDF
Del 1 de Enero al 30 de Septiembre de 2024 (b)
(PESOS)

Concepto (c)	Ingreso					Diferencia (e)
	Estimado (d)	Ampliaciones/ (Reducciones)	Modificado	Devengado	Recaudado	
Ingresos de Libre Disposición						
A. Impuestos	26,698,250	0	26,698,250	21,122,554	21,122,554	-5,575,696
B. Cuotas y Aportaciones de Seguridad Social			0			0
C. Contribuciones de Mejoras	1,200,000	0	1,200,000	1,749,250	1,749,250	549,250
D. Derechos	20,883,000	0	20,883,000	14,746,915	14,746,915	-6,136,085
E. Productos	150,000	0	150,000	150,030	150,030	30
F. Aprovechamientos	1,810,000	0	1,810,000	1,896,106	1,896,106	86,106
G. Ingresos por Ventas de Bienes y Prestación Servicio	25,000,000	0	25,000,000	0	0	-25,000,000
H. Participaciones (H=h1+h2+h3+h4+h5+h6+h7+h8+h9+h10+h11)	163,261,610	17,208,830	180,470,440	150,565,849	150,565,849	-12,695,761
h1) Fondo General de Participaciones	111,580,167	4,502,457	116,082,624	98,552,945	98,552,945	-13,027,222
h2) Fondo de Fomento Municipal	27,721,125	10,222,757	37,943,882	30,909,510	30,909,510	3,188,385
h3) Fondo de Fiscalización y Recaudación	7,411,837	1,872,119	9,283,956	9,152,932	9,152,932	1,741,095
h4) Fondo de Compensación			0			0
h5) Fondo de Extracción de Hidrocarburos			0			0
h6) Impuesto Especial Sobre Producción y Servicios	3,150,948	262,225	3,413,173	2,537,852	2,537,852	-613,096
h7) 0.136% de la Recaudación Federal Participable			0			0
h8) 3.17% Sobre Extracción de Petróleo			0			0
h9) Gasolinas y Diésel	1,534,698	349,272	1,883,970	1,621,920	1,621,920	87,222
h10) Fondo del Impuesto Sobre la Renta	11,862,835	0	11,862,835	7,790,690	7,790,690	-4,072,145
h11) Fondo de Estabilización de los Ingresos de las Entidades Federativas			0			0
I. Incentivos Derivados de la Colaboración Fiscal (I=i1+i2+i3+i4+i5)	2,627,394	580,720	3,208,114	3,118,733	3,118,733	491,339
i1) Tenencia o Uso de Vehículos	0	0	0	2,394	2,394	2,394
i2) Fondo de Compensación ISAN	332,938	23,547	356,485	267,363	267,363	-65,575
i3) Impuesto Sobre Automóviles Nuevos			0			0
i4) Fondo de Compensación de Repecos-Intermedios			0			0
i5) Otros Incentivos Económicos	2,294,456	557,173	2,851,629	2,848,976	2,848,976	554,520
J. Transferencias y Asignaciones			0			0
K. Convenios	0	18,981,336	18,981,336	11,186,580	11,186,580	11,186,580
k1) Otros Convenios y Subsidios	0	18,981,336	18,981,336	11,186,580	11,186,580	11,186,580
L. Otros Ingresos de Libre Disposición (L=l1+l2)	548,659	432,871	981,530	1,021,228	1,021,228	472,569
l1) Participaciones en Ingresos Locales	548,659	432,871	981,530	1,021,228	1,021,228	472,569
l2) Otros Ingresos de Libre Disposición			0			0
I. Total de Ingresos de Libre Disposición (I=A+B+C+D+E+F+G+H+I+J+K+L)	**242,178,913**	**37,203,757**	**279,382,670**	**205,557,244**	**205,557,244**	**-36,621,669**
Ingresos Excedentes de Ingresos de Libre Disposición						
Transferencias Federales Etiquetadas						
A. Aportaciones (A=a1+a2+a3+a4+a5+a6+a7+a8)	202,622,931	6,769,675	209,392,606	179,272,408	179,272,408	-23,350,523
a1) Fondo de Aportaciones para la Nómina Educativa y Gasto Operativo			0			0
a2) Fondo de Aportaciones para los Servicios de Salud			0			0
a3) Fondo de Aportaciones para la Infraestructura Social	140,047,710	5,996,009	146,043,719	131,652,176	131,652,176	-8,395,534
a4) Fondo de Aportaciones para el Fortalecimiento de los Municipios y de las Demarcaciones Territoriales del Distrito Federal	62,575,221	773,666	63,348,887	47,620,233	47,620,233	-14,954,988
a5) Fondo de Aportaciones Múltiples			0			0
a6) Fondo de Aportaciones para la Educación Tecnológica y de Adultos			0			0
a7) Fondo de Aportaciones para la Seguridad Pública de los Estados y del Distrito Federal			0			0
a8) Fondo de Aportaciones para el Fortalecimiento de las Entidades Federativas			0			0
B. Convenios (B=b1+b2+b3+b4)	0	0	0	0	0	0
b1) Convenios de Protección Social en Salud			0			0
b2) Convenios de Descentralización			0			0
b3) Convenios de Reasignación			0			0
b4) Otros Convenios y Subsidios			0			0
C. Fondos Distintos de Aportaciones (C=c1+c2)	0	0	0	0	0	0
c1) Fondo para Entidades Federativas y Municipios Productores de Hidrocarburos			0			0
c2) Fondo Minero			0			0

MUNICIPIO DE AMEALCO DE BONFIL, QRO. (a)
Informe de avance de gestion financiera al 30 de septiembre 2024
Estado Analítico de Ingresos Detallado - LDF
Del 1 de Enero al 30 de Septiembre de 2024 (b)
(PESOS)

Concepto (c)	Ingreso					Diferencia (e)
	Estimado (d)	Ampliaciones/ (Reducciones)	Modificado	Devengado	Recaudado	
D. Transferencias, Asignaciones, Subsidios y Subvenciones, y Pensiones y Jubilaciones			0			0
E. Otras Transferencias Federales Etiquetadas			0			0
II. Total de Transferencias Federales Etiquetadas (II = A + B + C + D + E)	202,622,931	6,769,675	209,392,606	179,272,408	179,272,408	-23,350,523
III. Ingresos Derivados de Financiamientos (III = A)	0	0	0	0	0	0
A. Ingresos Derivados de Financiamientos			0			0
IV. Total de Ingresos (IV = I + II + III)	444,801,844	43,973,432	488,775,276	384,829,652	384,829,652	-59,972,192
Datos Informativos						
1. Ingresos Derivados de Financiamientos con Fuente de Pago de Ingresos de Libre Disposición			0			0
2. Ingresos Derivados de Financiamientos con Fuente de Pago de Transferencias Federales Etiquetadas			0			0
3. Ingresos Derivados de Financiamientos (3 = 1 + 2)	0	0	0	0	0	0

Bajo protesta de decir verdad declaramos que los Estados Financieros y sus notas, son razonablemente correctos y son responsabilidad del emisor.

ING. RENÉ MEJÍA MONTOYA
PRESIDENTE MUNICIPAL

C.P. BIBIANA GARFIAS ARIAS
DIRECTORA DE FINANZAS

MUNICIPIO DE AMEALCO DE BONFIL, QRO. (a)
Informe de avance de gestion financiera al 30 de septiembre 2024
Estado Analítico del Ejercicio del Presupuesto de Egresos Detallado - LDF
Clasificación por Objeto del Gasto (Capítulo y Concepto)
Del 1 de Enero al 30 de Septiembre de 2024 (b)
(PESOS)

Concepto (c)	Egresos					Subejercicio (e)
	Aprobado (d)	Ampliaciones/ (Reducciones)	Modificado	Devengado	Pagado	
I. Gasto No Etiquetado (I=A+B+C+D+E+F+G+H+I)	242,178,913	44,393,676	286,572,589	233,942,389	232,529,686	52,630,200
A. Servicios Personales (A=a1+a2+a3+a4+a5+a6+a7)	97,428,000	-1,532,056	95,895,944	73,273,158	72,860,898	22,622,786
a1) Remuneraciones al Personal de Carácter Permanente	35,498,209	702,132	36,200,341	29,091,654	29,091,654	7,108,687
a2) Remuneraciones al Personal de Carácter Transitorio	25,591,999	-2,082,883	23,509,116	17,216,510	17,216,510	6,292,606
a3) Remuneraciones Adicionales y Especiales	21,794,686	1,265,687	23,060,373	17,927,824	17,515,564	5,132,549
a4) Seguridad Social	400,000	0	400,000	0	0	400,000
a5) Otras Prestaciones Sociales y Económicas	12,349,141	246,277	12,595,418	8,978,874	8,978,874	3,616,544
a6) Previsiones	1,692,115	-1,692,115	0	0	0	0
a7) Pago de Estímulos a Servidores Públicos	101,850	28,846	130,696	58,296	58,296	72,400
B. Materiales y Suministros (B=b1+b2+b3+b4+b5+b6+b7+b8+b9)	23,605,961	10,136,630	33,742,591	28,160,212	27,916,798	5,582,379
b1) Materiales de Administración, Emisión de Documentos y Artículos Oficiales	5,018,000	-31,405	4,986,595	4,460,229	4,460,229	526,367
b2) Alimentos y Utensilios	15,000	64,222	79,222	45,857	45,857	33,365
b3) Materias Primas y Materiales de Producción y Comercialización	15,000	-14,250	750	0	0	750
b4) Materiales y Artículos de Construcción y de Reparación	2,252,000	8,094,321	10,346,321	9,628,980	9,628,980	717,340
b5) Productos Químicos, Farmacéuticos y de Laboratorio	2,626,060	554,393	3,180,453	2,319,408	2,077,994	861,045
b6) Combustibles, Lubricantes y Aditivos	7,286,901	-1,839,072	5,447,829	3,782,354	3,782,354	1,665,475
b7) Vestuario, Blancos, Prendas de Protección y Artículos Deportivos	3,227,000	4,431,415	7,658,415	7,113,691	7,113,691	544,724
b8) Materiales y Suministros Para Seguridad			0			0
b9) Herramientas, Refacciones y Accesorios Menores	3,166,000	-1,122,994	2,043,006	809,694	809,694	1,233,313
C. Servicios Generales (C=c1+c2+c3+c4+c5+c6+c7+c8+c9)	53,227,794	10,620,064	63,847,858	51,097,026	50,339,812	12,750,832
c1) Servicios Básicos	5,347,000	-2,779,582	2,567,418	2,044,161	2,044,161	523,257
c2) Servicios de Arrendamiento	4,033,000	6,805,522	10,838,522	10,495,206	10,495,206	343,316
c3) Servicios Profesionales, Científicos, Técnicos y Otros Servicios	6,423,000	2,158,911	8,581,911	6,765,755	6,649,755	1,816,156
c4) Servicios Financieros, Bancarios y Comerciales	1,109,000	60,363	1,169,363	373,231	373,231	796,132
c5) Servicios de Instalación, Reparación, Mantenimiento y Conservación	1,583,300	-392,498	1,190,802	716,591	716,591	474,211
c6) Servicios de Comunicación Social y Publicidad	2,210,000	85,768	2,295,768	2,215,233	2,215,233	80,535
c7) Servicios de Traslado y Viáticos	1,620,000	-933,820	686,180	543,342	543,342	142,838
c8) Servicios Oficiales	27,680,000	5,330,932	33,010,932	24,832,911	24,832,911	8,178,021
c9) Otros Servicios Generales	3,222,494	284,467	3,506,961	3,110,596	2,469,382	396,365
D. Transferencias, Asignaciones, Subsidios y Otras Ayudas (D=d1+d2+d3+d4+d5+d6+d7+d8+d9)	42,222,158	11,996,394	54,218,552	43,817,223	43,815,408	10,401,329
d1) Transferencias Internas y Asignaciones al Sector Público			0			0
d2) Transferencias al Resto del Sector Público	13,547,296	0	13,547,296	10,250,334	10,250,334	3,296,962
d3) Subsidios y Subvenciones			0			0
d4) Ayudas Sociales	20,700,000	11,996,394	32,696,394	27,110,478	27,108,663	5,585,916
d5) Pensiones y Jubilaciones	7,974,862	0	7,974,862	6,456,411	6,456,411	1,518,451
d6) Transferencias a Fideicomisos, Mandatos y Otros Análogos			0			0
d7) Transferencias a la Seguridad Social			0			0
d8) Donativos			0			0
d9) Transferencias al Exterior			0			0
E. Bienes Muebles, Inmuebles e Intangibles (E=e1+e2+e3+e4+e5+e6+e7+e8+e9)	695,000	146,939	841,939	741,971	741,971	99,968
e1) Mobiliario y Equipo de Administración	410,000	-345,415	64,585	48,407	48,407	16,178
e2) Mobiliario y Equipo Educacional y Recreativo	50,000	20,664	70,664	63,183	63,183	7,481
e3) Equipo e Instrumental Médico y de Laboratorio	0	70,000	70,000	64,296	64,296	5,704
e4) Vehículos y Equipo de Transporte	0	513,390	513,390	512,900	512,900	490
e5) Equipo de Defensa y Seguridad			0			0
e6) Maquinaria, Otros Equipos y Herramientas	235,000	-165,000	70,000	0	0	70,000
e7) Activos Biológicos			0			0
e8) Bienes Inmuebles			0			0
e9) Activos Intangibles	0	53,300	53,300	53,186	53,186	114
F. Inversión Pública (F=f1+f2+f3)	25,000,000	12,995,706	37,995,706	36,822,799	36,822,799	1,172,907
f1) Obra Pública en Bienes de Dominio Público	22,000,000	10,008,684	32,008,684	30,835,777	30,835,777	1,172,907
f2) Obra Pública en Bienes Propios	3,000,000	2,987,022	5,987,022	5,987,022	5,987,022	0
f3) Proyectos Productivos y Acciones de Fomento			0			0
G. Inversiones Financieras y Otras Provisiones (G=g1+g2+g3+g4+g5+g6+g7)	0	0	0	0	0	0
g1) Inversiones Para el Fomento de Actividades Productivas			0			0
g2) Acciones y Participaciones de Capital			0			0
g3) Compra de Títulos y Valores			0			0
g4) Concesión de Préstamos			0			0
g5) Inversiones en Fideicomisos, Mandatos y Otros Análogos			0			0
Fideicomiso de Desastres Naturales (Informativo)			0			0
g6) Otras Inversiones Financieras			0			0
g7) Provisiones para Contingencias y Otras Erogaciones Especiales			0			0
H. Participaciones y Aportaciones (H=h1+h2+h3)	0	30,000	30,000	30,000	30,000	0
h1) Participaciones			0			0
h2) Aportaciones			0			0
h3) Convenios	0	30,000	30,000	30,000	30,000	0
I. Deuda Pública (I=i1+i2+i3+i4+i5+i6+i7)	0	0	0	0	0	0
i1) Amortización de la Deuda Pública			0			0
i2) Intereses de la Deuda Pública			0			0
i3) Comisiones de la Deuda Pública			0			0
i4) Gastos de la Deuda Pública			0			0
i5) Costo por Coberturas			0			0
i6) Apoyos Financieros			0			0
i7) Adeudos de Ejercicios Fiscales Anteriores (ADEFAS)			0			0

MUNICIPIO DE AMEALCO DE BONFIL, QRO. (a)
Informe de avance de gestion financiera al 30 de septiembre 2024
Estado Analítico del Ejercicio del Presupuesto de Egresos Detallado - LDF
Clasificación por Objeto del Gasto (Capítulo y Concepto)
Del 1 de Enero al 30 de Septiembre de 2024 (b)
(PESOS)

Concepto (c)	Egresos					Subejercicio (e)
	Aprobado (d)	Ampliaciones/ (Reducciones)	Modificado	Devengado	Pagado	
II. Gasto Etiquetado (II=A+B+C+D+E+F+G+H+I)	202,622,931	28,583,578	231,206,509	183,404,536	164,109,111	47,801,973
A. Servicios Personales (A=a1+a2+a3+a4+a5+a6+a7)	18,685,615	0	18,685,615	13,449,899	13,202,449	5,235,716
a1) Remuneraciones al Personal de Carácter Permanente	9,171,579	277,608	9,449,187	7,244,328	7,244,328	2,204,859
a2) Remuneraciones al Personal de Carácter Transitorio	2,534,104	175,159	2,709,263	1,779,277	1,779,277	929,986
a3) Remuneraciones Adicionales y Especiales	4,318,738	229,595	4,548,333	3,286,244	3,069,653	1,262,089
a4) Seguridad Social			0			0
a5) Otras Prestaciones Sociales y Económicas	1,869,829	2,908	1,872,737	1,140,050	1,109,191	732,687
a6) Previsiones	791,365	-685,270	106,095	0	0	106,095
a7) Pago de Estímulos a Servidores Públicos			0			0
B. Materiales y Suministros (B=b1+b2+b3+b4+b5+b6+b7+b8+b9)	17,908,000	693,350	18,601,350	13,871,673	13,367,736	4,729,677
b1) Materiales de Administración, Emisión de Documentos y Artículos Oficiales	195,000	15,380	210,380	45,324	45,324	165,056
b2) Alimentos y Utensilios	30,000	0	30,000	0	0	30,000
b3) Materias Primas y Materiales de Producción y Comercialización			0			0
b4) Materiales y Artículos de Construcción y de Reparación	4,813,000	-2,164,187	2,648,813	2,369,767	2,369,767	279,046
b5) Productos Químicos, Farmacéuticos y de Laboratorio	795,000	-2,180	792,820	266,083	258,138	526,737
b6) Combustibles, Lubricantes y Aditivos	7,775,000	-462,810	7,312,191	6,106,459	5,633,582	1,205,732
b7) Vestuario, Blancos, Prendas de Protección y Artículos Deportivos	1,230,000	693,122	1,923,122	969,167	963,401	953,955
b8) Materiales y Suministros Para Seguridad	280,000	-145,831	134,169	0	0	134,169
b9) Herramientas, Refacciones y Accesorios Menores	2,790,000	2,759,855	5,549,855	4,114,873	4,097,523	1,434,982
C. Servicios Generales (C=c1+c2+c3+c4+c5+c6+c7+c8+c9)	23,391,606	1,195,658	24,587,264	17,621,595	17,447,635	6,965,670
c1) Servicios Básicos	19,077,006	-5,000	19,072,006	14,517,804	14,517,804	4,554,202
c2) Servicios de Arrendamiento	28,000	885,258	913,258	910,465	910,465	2,793
c3) Servicios Profesionales, Científicos, Técnicos y Otros Servicios	1,835,000	125,104	1,960,104	1,148,550	1,148,550	811,554
c4) Servicios Financieros, Bancarios y Comerciales	668,000	-6,324	661,676	19,608	19,608	642,068
c5) Servicios de Instalación, Reparación, Mantenimiento y Conservación	963,000	-65,342	897,658	313,299	233,299	584,359
c6) Servicios de Comunicación Social y Publicidad	40,000	-13,200	26,800	0	0	26,800
c7) Servicios de Traslado y Viáticos	10,000	0	10,000	0	0	10,000
c8) Servicios Oficiales	110,000	324,109	434,109	348,007	254,047	86,101
c9) Otros Servicios Generales	660,600	-48,947	611,653	363,861	363,861	247,792
D. Transferencias, Asignaciones, Subsidios y Otras Ayudas (D=d1+d2+d3+d4+d5+d6+d7+d8+d9)	500,000	9,676,323	10,176,323	7,598,086	7,598,086	2,578,237
d1) Transferencias Internas y Asignaciones al Sector Público			0			0
d2) Transferencias al Resto del Sector Público			0			0
d3) Subsidios y Subvenciones			0			0
d4) Ayudas Sociales	500,000	9,676,323	10,176,323	7,598,086	7,598,086	2,578,237
d5) Pensiones y Jubilaciones			0			0
d6) Transferencias a Fideicomisos, Mandatos y Otros Análogos			0			0
d7) Transferencias a la Seguridad Social			0			0
d8) Donativos			0			0
d9) Transferencias al Exterior			0			0
E. Bienes Muebles, Inmuebles e Intangibles (E=e1+e2+e3+e4+e5+e6+e7+e8+e9)	2,090,000	959,986	3,049,986	2,539,823	180,625	510,163
e1) Mobiliario y Equipo de Administración	90,000	111,320	201,320	150,261	119,904	51,059
e2) Mobiliario y Equipo Educacional y Recreativo	100,000	0	100,000	11,368	11,368	88,632
e3) Equipo e Instrumental Médico y de Laboratorio			0			0
e4) Vehículos y Equipo de Transporte	750,000	1,750,000	2,500,000	2,328,842	0	171,158
e5) Equipo de Defensa y Seguridad	1,000,000	-956,334	43,666	0	0	43,666
e6) Maquinaria, Otros Equipos y Herramientas	150,000	55,000	205,000	49,352	49,352	155,648
e7) Activos Biológicos			0			0
e8) Bienes Inmuebles			0			0
e9) Activos Intangibles			0			0
F. Inversión Pública (F=f1+f2+f3)	140,047,710	16,058,261	156,105,971	128,323,461	112,312,581	27,782,510
f1) Obra Pública en Bienes de Dominio Público	140,047,710	15,560,364	155,608,074	127,825,564	111,814,684	27,782,510
f2) Obra Pública en Bienes Propios	0	497,897	497,897	497,897	497,897	0
f3) Proyectos Productivos y Acciones de Fomento			0			0
G. Inversiones Financieras y Otras Provisiones (G=g1+g2+g3+g4+g5+g6+g7)	0	0	0	0	0	0
g1) Inversiones Para el Fomento de Actividades Productivas			0			0
g2) Acciones y Participaciones de Capital			0			0
g3) Compra de Títulos y Valores			0			0
g4) Concesión de Préstamos			0			0
g5) Inversiones en Fideicomisos, Mandatos y Otros Análogos			0			0
Fideicomiso de Desastres Naturales (Informativo)			0			0
g6) Otras Inversiones Financieras			0			0
g7) Provisiones para Contingencias y Otras Erogaciones Especiales			0			0
H. Participaciones y Aportaciones (H=h1+h2+h3)	0	0	0	0	0	0
h1) Participaciones			0			0
h2) Aportaciones			0			0
h3) Convenios			0			0
I. Deuda Pública (I=i1+i2+i3+i4+i5+i6+i7)	0	0	0	0	0	0
i1) Amortización de la Deuda Pública			0			0
i2) Intereses de la Deuda Pública			0			0
i3) Comisiones de la Deuda Pública			0			0
i4) Gastos de la Deuda Pública			0			0
i5) Costo por Coberturas			0			0
i6) Apoyos Financieros			0			0
i7) Adeudos de Ejercicios Fiscales Anteriores (ADEFAS)			0			0
III. Total de Egresos (III = I + II)	444,801,844	72,977,254	517,779,098	417,346,925	396,638,797	100,432,174

Bajo protesta de decir verdad declaramos que los Estados Financieros y sus notas, son razonablemente correctos y son responsabilidad del emisor.

ING. RENÉ MEJÍA MONTOYA
PRESIDENTE MUNICIPAL

C.P. BIBIANA GARFIAS ARIAS
DIRECTORA DE FINANZAS

MUNICIPIO DE AMEALCO DE BONFIL, QRO. (a)
Informe de avance de gestion financiera al 30 de septiembre 2024
Estado Analítico del Ejercicio del Presupuesto de Egresos Detallado - LDF
Clasificación Administrativa
Del 1 de Enero al 30 de Septiembre de 2024 (b)
(PESOS)

Concepto (c)	Egresos					Subejercicio (e)
	Aprobado (d)	Ampliaciones/ (Reducciones)	Modificado	Devengado	Pagado	
I. Gasto No Etiquetado (I=A+B+C+D+E+F+G+H)	**242,178,913**	**44,393,676**	**286,572,589**	**233,942,389**	**232,529,686**	**52,630,200**
H. AYUNTAMIENTO	10,616,736	-1,001,318	9,615,418	7,068,688	7,066,438	2,546,730
ORGANO INTERNO DE CONTROL	2,310,382	-377,840	1,932,542	1,537,273	1,527,383	395,269
PRESIDENCIA MUNICIPAL	4,741,350	303,257	5,044,607	4,261,127	4,239,628	783,479
SECRETARIA DEL AYUNTAMIENTO	24,592,698	-1,487,321	23,105,377	17,669,108	17,594,791	5,436,269
SECRETARIA TECNICA	1,008,051	967,491	1,975,542	1,862,790	1,862,790	112,752
DIRECCION DE FINANZAS	10,080,924	-2,778,467	7,302,457	5,645,598	5,617,630	1,656,859
DIRECCION DE ADMINISTRACION	42,836,300	-243,832	42,592,468	33,744,562	32,996,506	8,847,907
DIRECCION DE OBRAS PUBLICAS Y DESARROLLO URBANO	38,804,959	14,056,618	52,861,577	48,879,562	48,819,617	3,982,015
DIRECCION DE SERVICIOS PUBLICOS MUNICIPALES	29,767,215	9,875,645	39,642,860	34,088,849	33,885,231	5,554,012
DIRECCION JURIDICA	2,565,799	-167,128	2,398,671	1,895,486	1,887,311	503,185
DIRECCION DE SEGURIDAD PUBLICA Y TRANSITO MUNICIPAL	496,653	1,061,493	1,558,146	1,477,203	1,476,025	80,944
DIRECCION DE GOBIERNO	2,803,702	-169,751	2,633,951	1,965,543	1,943,970	668,408
DIRECCION DE DESARROLLO AGROPECUARIO Y MEDIOAMBIENTAL	5,082,758	71,049	5,153,807	3,954,317	3,938,032	1,199,490
DIRECCION DE DESARROLLO HUMANO	1,191,180	1,308,548	2,499,728	2,285,544	2,161,716	214,184
DIRECCION DE DESARROLLO SOCIAL	41,334,168	18,273,570	59,607,738	45,231,119	45,180,444	14,376,620
DIRECCION DEL DEPORTE	4,314,285	3,304,241	7,618,526	6,217,862	6,204,744	1,400,664
DIRECCION DE TURISMO	6,084,457	1,397,421	7,481,878	5,907,424	5,877,097	1,574,453
DESCONCENTRADOS Y OTROS	0	0	0	0	0	0
SISTEMA MUNICIPAL DIF	13,547,296	0	13,547,296	10,250,334	10,250,334	3,296,962
II. Gasto Etiquetado (II=A+B+C+D+E+F+G+H)	**202,622,931**	**28,583,578**	**231,206,509**	**183,404,536**	**164,109,111**	**47,801,973**
H. AYUNTAMIENTO	0	0	0	0	0	0
ORGANO INTERNO DE CONTROL	0	0	0	0	0	0
PRESIDENCIA MUNICIPAL	0	0	0	0	0	0
SECRETARIA DEL AYUNTAMIENTO	3,806,330	668,386	4,474,716	2,477,855	2,376,494	1,996,861
SECRETARIA TECNICA	0	0	0	0	0	0
DIRECCION DE FINANZAS	250,000	-98,366	151,634	151,634	151,634	0
DIRECCION DE ADMINISTRACION	0	0	0	0	0	0
DIRECCION DE OBRAS PUBLICAS Y DESARROLLO URBANO	140,047,710	-12,128,838	127,918,872	106,241,148	97,421,905	21,677,724
DIRECCION DE SERVICIOS PUBLICOS MUNICIPALES	25,796,006	734,826	26,530,832	21,613,840	21,186,810	4,916,993
DIRECCION JURIDICA	0	0	0	0	0	0
DIRECCION DE SEGURIDAD PUBLICA Y TRANSITO MUNICIPAL	32,722,885	-531,180	32,191,705	21,664,333	18,908,179	10,527,372
DIRECCION DE GOBIERNO	0	0	0	0	0	0
DIRECCION DE DESARROLLO AGROPECUARIO Y MEDIOAMBIENTAL	0	4,214,972	4,214,972	4,210,974	4,210,974	3,997
DIRECCION DE DESARROLLO HUMANO	0	0	0	0	0	0
DIRECCION DE DESARROLLO SOCIAL	0	35,723,779	35,723,779	27,044,752	19,853,116	8,679,027
DIRECCION DEL DEPORTE	0	0	0	0	0	0
DIRECCION DE TURISMO	0	0	0	0	0	0
DESCONCENTRADOS Y OTROS	0	0	0	0	0	0
SISTEMA MUNICIPAL DIF	0	0	0	0	0	0
III. Total de Egresos (III = I + II)	**444,801,844**	**72,977,254**	**517,779,098**	**417,346,925**	**396,638,797**	**100,432,174**

Bajo protesta de decir verdad declaramos que los Estados Financieros y sus notas, son razonablemente correctos y son responsabilidad del emisor.

ING. RENÉ MEJÍA MONTOYA
PRESIDENTE MUNICIPAL

C.P. BIBIANA GARFIAS ARIAS
DIRECTORA DE FINANZAS

MUNICIPIO DE AMEALCO DE BONFIL, QRO. (a)
Informe de avance de gestion financiera al 30 de septiembre 2024
Estado Analítico del Ejercicio del Presupuesto de Egresos Detallado - LDF
Clasificación Funcional (Finalidad y Función)
Del 1 de Enero al 30 de Septiembre de 2024 (b)
(PESOS)

Concepto (c)	Egresos					Subejercicio (e)
	Aprobado (d)	Ampliaciones/ (Reducciones)	Modificado	Devengado	Pagado	
I. Gasto No Etiquetado (I=A+B+C+D)	**242,178,913**	**44,393,676**	**286,572,589**	**233,942,389**	**232,529,686**	**52,630,200**
A. Gobierno (A=a1+a2+a3+a4+a5+a6+a7+a8)	**132,455,268**	**11,184,762**	**143,640,030**	**116,415,553**	**115,268,647**	**27,224,477**
a1) Legislación	2,310,382	-436,889	1,873,493	1,517,292	1,507,402	356,201
a2) Justicia	1,526,689	-122,222	1,404,467	1,035,340	1,018,117	369,126
a3) Coordinación de la Política de Gobierno	116,102,513	11,697,790	127,800,303	103,756,039	102,680,766	24,044,264
a4) Relaciones Exteriores			0			0
a5) Asuntos Financieros y Hacendarios	6,526,924	-378,285	6,148,639	4,908,287	4,880,319	1,240,352
a6) Seguridad Nacional			0			0
a7) Asuntos de Orden Público y de Seguridad Interior	546,653	1,187,268	1,733,921	1,640,011	1,638,833	93,911
a8) Otros Servicios Generales	5,442,107	-762,901	4,679,206	3,558,583	3,543,210	1,120,624
B. Desarrollo Social (B=b1+b2+b3+b4+b5+b6+b7)	**95,556,430**	**35,200,615**	**130,757,045**	**107,890,877**	**107,671,691**	**22,866,168**
b1) Protección Ambiental			0			0
b2) Vivienda y Servicios a la Comunidad	27,085,514	16,970,115	44,055,629	42,630,841	42,628,376	1,424,788
b3) Salud			0			0
b4) Recreación, Cultura y Otras Manifestaciones Sociales	26,084,430	10,605,891	36,690,321	27,540,226	27,511,135	9,150,095
b5) Educación	4,656,653	8,782,697	13,439,350	9,421,357	9,417,244	4,017,993
b6) Protección Social	18,444,137	153,470	18,597,607	13,661,710	13,659,876	4,935,897
b7) Otros Asuntos Sociales	19,285,696	-1,311,559	17,974,137	14,636,742	14,455,060	3,337,395
C. Desarrollo Económico (C=c1+c2+c3+c4+c5+c6+c7+c8+c9)	**14,167,215**	**-1,991,701**	**12,175,514**	**9,635,959**	**9,589,347**	**2,539,555**
c1) Asuntos Económicos, Comerciales y Laborales en General	3,000,000	-2,498,724	501,276	501,276	501,276	0
c2) Agropecuaria, Silvicultura, Pesca y Caza	5,082,758	-211,287	4,871,471	3,831,561	3,815,276	1,039,909
c3) Combustibles y Energía			0			0
c4) Minería, Manufacturas y Construcción			0			0
c5) Transporte			0			0
c6) Comunicaciones			0			0
c7) Turismo	6,084,457	702,642	6,787,099	5,303,122	5,272,795	1,483,977
c8) Ciencia, Tecnología e Innovación			0			0
c9) Otras Industrias y Otros Asuntos Económicos	0	15,669	15,669	0	0	15,669
D. Otras No Clasificadas en Funciones Anteriores (D=d1+d2+d3+d4)	**0**	**0**	**0**	**0**	**0**	**0**
d1) Transacciones de la Deuda Publica / Costo Financiero de la Deuda			0			0
d2) Transferencias, Participaciones y Aportaciones Entre Diferentes Niveles y Ordenes de Gobierno			0			0
d3) Saneamiento del Sistema Financiero			0			0
d4) Adeudos de Ejercicios Fiscales Anteriores			0			0
II. Gasto Etiquetado (II=A+B+C+D)	**202,622,931**	**28,583,578**	**231,206,509**	**183,404,536**	**164,109,111**	**47,801,973**
A. Gobierno (A=a1+a2+a3+a4+a5+a6+a7+a8)	**202,622,931**	**-137,380,443**	**65,242,488**	**47,801,262**	**44,516,718**	**17,441,226**
a1) Legislación	0	496,273	496,273	496,273	496,273	0
a2) Justicia			0			0
a3) Coordinación de la Política de Gobierno	166,093,716	-130,765,037	35,328,679	27,763,028	27,192,801	7,565,652
a4) Relaciones Exteriores			0			0
a5) Asuntos Financieros y Hacendarios			0			0
a6) Seguridad Nacional			0			0
a7) Asuntos de Orden Público y de Seguridad Interior	36,529,215	-7,111,679	29,417,536	19,541,962	16,827,643	9,875,574
a8) Otros Servicios Generales			0			0
B. Desarrollo Social (B=b1+b2+b3+b4+b5+b6+b7)	**0**	**163,389,781**	**163,389,781**	**135,603,274**	**119,592,394**	**27,786,507**
b1) Protección Ambiental	0	231,331	231,331	227,334	227,334	3,997
b2) Vivienda y Servicios a la Comunidad	0	155,390,306	155,390,306	127,607,796	111,596,916	27,782,510
b3) Salud			0			0
b4) Recreación, Cultura y Otras Manifestaciones Sociales	0	1,174,725	1,174,725	1,174,725	1,174,725	0
b5) Educación	0	6,593,419	6,593,419	6,593,419	6,593,419	0
b6) Protección Social			0			0
b7) Otros Asuntos Sociales			0			0
C. Desarrollo Económico (C=c1+c2+c3+c4+c5+c6+c7+c8+c9)	**0**	**2,574,240**	**2,574,240**	**0**	**0**	**2,574,240**
c1) Asuntos Económicos, Comerciales y Laborales en General			0			0
c2) Agropecuaria, Silvicultura, Pesca y Caza			0			0
c3) Combustibles y Energía			0			0
c4) Minería, Manufacturas y Construcción			0			0
c5) Transporte			0			0
c6) Comunicaciones			0			0
c7) Turismo			0			0
c8) Ciencia, Tecnología e Innovación			0			0
c9) Otras Industrias y Otros Asuntos Económicos	0	2,574,240	2,574,240	0	0	2,574,240

MUNICIPIO DE AMEALCO DE BONFIL, QRO. (a)
Informe de avance de gestion financiera al 30 de septiembre 2024
Estado Analítico del Ejercicio del Presupuesto de Egresos Detallado - LDF
Clasificación Funcional (Finalidad y Función)
Del 1 de Enero al 30 de Septiembre de 2024 (b)
(PESOS)

Concepto (c)	Egresos					Subejercicio (e)
	Aprobado (d)	Ampliaciones/ (Reducciones)	Modificado	Devengado	Pagado	
D. Otras No Clasificadas en Funciones Anteriores (D=d1+d2+d3+d4)	**0**	**0**	**0**	**0**	**0**	**0**
d1) Transacciones de la Deuda Publica / Costo Financiero de la Deuda			0			0
d2) Transferencias, Participaciones y Aportaciones Entre Diferentes Niveles y Ordenes de Gobierno			0			0
d3) Saneamiento del Sistema Financiero			0			0
d4) Adeudos de Ejercicios Fiscales Anteriores			0			0
III. Total de Egresos (III = I + II)	**444,801,844**	**72,977,254**	**517,779,098**	**417,346,925**	**396,638,797**	**100,432,174**

Bajo protesta de decir verdad declaramos que los Estados Financieros y sus notas, son razonablemente correctos y son responsabilidad del emisor.

ING. RENÉ MEJÍA MONTOYA
PRESIDENTE MUNICIPAL

C.P. BIBIANA GARFIAS ARIAS
DIRECTORA DE FINANZAS

MUNICIPIO DE AMEALCO DE BONFIL, QRO. (a)
Informe de avance de gestion financiera al 30 de septiembre 2024
Estado Analítico del Ejercicio del Presupuesto de Egresos Detallado - LDF
Clasificación de Servicios Personales por Categoría
Del 1 de Enero al 30 de septiembre 2024 (b)
(PESOS)

Concepto (c)	Egresos					Subejercicio (e)
	Aprobado (d)	Ampliaciones/ (Reducciones)	Modificado	Devengado	Pagado	
I. Gasto No Etiquetado (I=A+B+C+D+E+F)	**97,428,000**	**-1,532,056**	**95,895,944**	**73,273,158**	**72,860,898**	**22,622,786**
A. Personal Administrativo y de Servicio Público	**97,428,000**	**-1,532,056**	95,895,944	**73,273,158**	**72,860,898**	22,622,786
B. Magisterio			0			0
C. Servicios de Salud (C=c1+c2)	0	0	0	0	0	0
c1) Personal Administrativo			0			0
c2) Personal Médico, Paramédico y afín			0			0
D. Seguridad Pública			0			0
E. Gastos asociados a la implementación de nuevas leyes federales o reformas a las mismas (E = e1 + e2)	0	0	0	0	0	0
e1) Nombre del Programa o Ley 1			0			0
e2) Nombre del Programa o Ley 2			0			0
F. Sentencias laborales definitivas			0			0
II. Gasto Etiquetado (II=A+B+C+D+E+F)	**18,685,615**	**0**	**18,685,615**	**13,449,899**	**13,202,449**	**5,235,716**
A. Personal Administrativo y de Servicio Público			0			0
B. Magisterio			0			0
C. Servicios de Salud (C=c1+c2)	0	0	0	0	0	0
c1) Personal Administrativo			0			0
c2) Personal Médico, Paramédico y afín			0			0
D. Seguridad Pública	**18,685,615**	**0**	18,685,615	**13,449,899**	**13,202,449**	5,235,716
E. Gastos asociados a la implementación de nuevas leyes federales o reformas a las mismas (E = e1 + e2)	0	0	0	0	0	0
e1) Nombre del Programa o Ley 1			0			0
e2) Nombre del Programa o Ley 2			0			0
F. Sentencias laborales definitivas			0			0
III. Total del Gasto en Servicios Personales (III = I + II)	**116,113,615**	**-1,532,056**	**114,581,559**	**86,723,057**	**86,063,347**	**27,858,502**

Bajo protesta de decir verdad declaramos que los Estados Financieros y sus notas, son razonablemente correctos y son responsabilidad del emisor.

ING. RENÉ MEJÍA MONTOYA
PRESIDENTE MUNICIPAL

C.P. BIBIANA GARFIAS ARIAS
DIRECTORA DE FINANZAS

Amealco
PROGRESO Y FELICIDAD
2021-2024

Avance de Gestión Financiera
Septiembre 2024
Municipio de Amealco de Bonfil.

Apartado 6. Información de Obra Pública

AMEALCO DE BONFIL

Amealco

REFERENCIA 6.1

INFORMACIÓN DEL APARTADO "6" NUMERAL 1 PARA INTEGRACIÓN DEL AVANCE DE GESTIÓN 2024

MUNICIPIO DE AMEALCO DE BONFIL, QRO.

INFORME DE AVANCE DE GESTION FINANCIERA SEPTIEMBRE 2024

"Relación de obras por contrato y por administración en las que se realizó "Gasto Pagado" del 1 de julio al 23 de septiembre de 2024 "

NÚMERO DE OBRA	NOMBRE COMPLETO DE LA OBRA	LOCALIDAD	NÚMERO DE CUENTA CONTABLE (ÚLTIMO NIVEL)	CLAVE DE LA FUENTE DE FINANCIAMIENTO	NOMBRE DE LA FUENTE DE FINANCIAMIENTO	NOMBRE DEL CONTRATISTA	RFC DEL CONTRATISTA (PERSONA FÍSICA) (13 caracteres alfanuméricos)	RFC DEL CONTRATISTA (PERSONA MORAL) (12 caracteres alfanuméricos)	MONTO DEL ANTICIPO (CON IVA)	CUENTA CONTABLE DE REGISTRO DE ANTICIPO	INSTITUCIÓN BANCARIA DE DONDE SE PAGARON LAS ESTIMACIONES	NÚMERO DE CUENTA BANCARIA DE DONDE SE PAGARON LAS ESTIMACIONES	GASTO PAGADO AL 23 DE SEPTIEMBRE 2024	AVANCE FINANCIERO	NUMERO DE ESTIMACIONES PAGADAS (Al 23 de septiembre de 2024)	ESTIMACIÓN FINIQUITO SI/NO
27	FEIEF 2023 - REHABILITACION DE CALLE MELCHOR OCAMPO EN LA COL. LA PRIMAVERA, AMEALCO DE BONFIL, QRO	AMEALCO DE BONFIL	5611-5-01	1510	FEIEF 2023	CONSTRUCCIONES URBANIZACIONES Y TERRACERÍAS ALF S.A. DE C.V.		CUT9004274A0	$ 446,893.49	1134-000279	BBVA Bancomer	0119649808	$ 1,489,644.96	100%	3	SI
60	FM 2023 - CONSTRUCCIÓN DE ARCO DE BIENVENIDA, EN EL KM 31+860 DE LA CARRETERA FEDERAL 120, AMEALCO DE BONFIL, QRO.	AMEALCO DE BONFIL	5611-4-01	1106	RECURSOS FISCALES 2023	JOSUÉ ALEJANDRO TREJO BARBOSA	TEBJ800311176		$ 658,538.04	1134-000012	BBVA Bancomer	0119649832	$ 2,195,126.80	100%	5	SI
62	FM 2023 - AMPLIACION DE RED DE DISTRIBUCIÓN DE ENERGÍA ELÉCTRICA EN CARRETERA FEDERAL 120 DEL KM 31+860 AL 32+310, AMEALCO DE BONFIL, QRO.	AMEALCO DE BONFIL	5611-3-01	1106	RECURSOS FISCALES 2023	JAVIER CHAVERO FLORES	CAFJ710131K56		$ 103,829.48	1134-000767	BBVA Bancomer	0119649832	$ 346,098.27	100%	1	SI
63	FEIEF 2023 - REHABILITACION DE CAMINO PRINCIPAL DE ASFALTO EN SANTIAGO MEXQUITITLAN BARRIO 2DO, AMEALCO DE BONFIL, QRO.	SANTIAGO MEXQUITITLÁN BARRIO 2DO.	5611-5-01	1510	FEIEF 2023	CONSTRUCCIONES, URBANIZACIONES Y TERRACERÍAS ALF, S.A. DE C.V.		CUT9004274A0	$ 446,323.26	1134-000279	BBVA Bancomer	0119649808	$ 1,487,744.20	100%	3	SI
178	FM 2023 - CONSTRUCCIÓN DE CAFETERIA, SALA DE VELACIÓN Y ANDADORES EN PANTEÓN MUNICIPAL, AMEALCO DE BONFIL, QRO.	AMEALCO DE BONFIL	1236-2-6221	1509	PARTICIPACIONES 2023	CONSTRUCCIONES INTERESTATALES, S.A. DE C.V.		CIN110318B24	$ 478,535.00	1134-000054	BBVA Bancomer	0120835218	$ 1,595,116.66	100%	4	SI
179	FM 2023 - CONSTRUCCIÓN DE ACCESO, CASETA DE VIGILANCIA Y SANITARIOS EN PANTEÓN MUNICIPAL, AMEALCO DE BONFIL, QRO.	AMEALCO DE BONFIL	1236-2-6221	1509	PARTICIPACIONES 2023	CONSTRUCCIONES INTERESTATALES, S.A. DE C.V.		CIN110318B24	$ 418,975.98	1134-000054	BBVA Bancomer	0120835218	$ 1,396,586.59	100%	4	SI
185	FAISMUN 2024 - REHABILITACIÓN DE SISTEMAS DE CAPTACIÓN DE AGUA DE LLUVIA A CIELO ABIERTO, VARIAS LOCALIDADES, AMEALCO DE BONFIL, QRO.	SANTIAGO MEXQUITITLÁN BARRIO 6TO., A	5611-3-01	2510	FAISMUN 2024	JAVIER CAJIGA RODRÍGUEZ	CARJ621005422		$ 595,212.12	1134-001996	HSBC - México	4070424890	$ 1,984,040.40	100%	1	SI
188	FAISMUN 2024 - AMPLIACIÓN DE RED DE DISTRIBUCIÓN DE ENERGÍA ELÉCTRICA EN LA LOCALIDAD EL PICACHO, AMEALCO DE BONFIL, QRO.	EL PICACHO	5611-3-01	2510	FAISMUN 2024	OSCAR HÉCTOR TREJO MUÑOZ	TEMO701211151		$ 41,312.61	1134-000309	HSBC - México	4070424890	$ 137,708.69	100%	1	SI
190	FAISMUN 2024 - AMPLIACIÓN DE RED DE DISTRIBUCIÓN DE ENERGÍA ELÉCTRICA EN CAMINO A SAN ANTONIO, EN LA LOCALIDAD DE GALINDILLO, AMEALCO DE BONFIL, QRO.	GALINDILLO	5611-3-01	2510	FAISMUN 2024	HUMBERTO OBREGÓN RAMOS	OERH7404018C2		$ 167,707.08	1134-000784	HSBC - México	4070424890	$ 559,023.59	100%	2	SI
191	FAISMUN 2024 - AMPLIACIÓN DE RED DE DISTRIBUCIÓN DE ENERGÍA ELÉCTRICA EN ZONA SUR DE LA LOCALIDAD DE LA CRUZ (SAN BARTOLO), AMEALCO DE BONFIL, QRO.	LA CRUZ (SAN BARTOLO)	5611-3-01	2510	FAISMUN 2024	JAVIER CHAVERO FLORES	CAFJ710131K56		$ 363,785.84	1134-000767	HSBC - México	4070424890	$ 1,212,619.46	100%	2	SI
192	FAISMUN 2024 - AMPLIACIÓN DE RED DE DISTRIBUCIÓN DE ENERGÍA ELÉCTRICA EN LA LOCALIDAD DE LA CRUZ (SAN BARTOLO), AMEALCO DE BONFIL, QRO.	LA CRUZ (SAN BARTOLO)	5611-3-01	2510	FAISMUN 2024	JAVIER CHAVERO FLORES	CAFJ710131K56		$ 134,694.36	1134-000767	HSBC - México	4070424890	$ 448,981.19	100%	2	SI
194	FAISMUN 2024 - AMPLIACIÓN DE RED DE DISTRIBUCIÓN DE ENERGÍA ELÉCTRICA EN LA LOCALIDAD DE SAN BARTOLOMÉ DEL PINO, AMEALCO DE BONFIL, QRO.	SAN BARTOLOMÉ DEL PINO (SAN BARTOL	5611-3-01	2510	FAISMUN 2024	JAVIER CHAVERO FLORES	CAFJ710131K56		$ 134,393.58	1134-000767	HSBC - México	4070424890	$ 447,978.61	100%	3	SI
195	FAISMUN 2024 - AMPLIACIÓN DE RED DE DISTRIBUCIÓN DE ENERGÍA ELÉCTRICA EN LA LOCALIDAD SAN ILDEFONSO TULTEPEC (CENTRO), AMEALCO DE BONFIL, QRO.	SAN ILDEFONSO TULTEPEC (CENTRO)	5611-3-01	2510	FAISMUN 2024	OSCAR HÉCTOR TREJO MUÑOZ	TEMO701211151		$ 141,078.79	1134-000309	HSBC - México	4070424890	$ 470,262.64	100%	1	SI
196	FAISMUN 2024 - AMPLIACIÓN DE RED DE DISTRIBUCIÓN DE ENERGÍA ELÉCTRICA EN PRIVADA SAN JOSÉ ITHÓ, LOCALIDAD DE SAN JOSÉ ITHÓ, AMEALCO DE BONFIL, QRO.	SAN JOSÉ ITHÓ	5611-3-01	2510	FAISMUN 2024	JAVIER CHAVERO FLORES	CAFJ710131K56		$ 163,944.16	1134-000767	HSBC - México	4070424890	$ 546,480.54	100%	2	SI
197	FAISMUN 2024 - AMPLIACIÓN DE RED DE DISTRIBUCIÓN DE ENERGÍA ELÉCTRICA EN CAMINO A SAN PEDRO TENANGO, LOCALIDAD DE SAN PEDRO TENANGO, AMEALCO DE BONFIL, QRO.	SAN PEDRO TENANGO	5611-3-01	2510	FAISMUN 2024	CONSTRUCCIONES INTERESTATALES, S.A. DE C.V.		CIN110318B24	$ 429,973.57	1134-000054	HSBC - México	4070424890	$ 1,433,245.22	100%	2	SI
198	FAISMUN 2024 - AMPLIACIÓN DE RED DE DISTRIBUCIÓN DE ENERGÍA ELÉCTRICA EN LA LOCALIDAD DE SAN PEDRO TENANGO, AMEALCO DE BONFIL, QRO.	SAN PEDRO TENANGO	5611-3-01	2510	FAISMUN 2024	JAVIER CHAVERO FLORES	CAFJ710131K56		$ 748,437.55	1134-000767	HSBC - México	4070424890	$ 2,494,791.83	100%	2	SI
199	FAISMUN 2024 - AMPLIACIÓN DE RED DE DISTRIBUCIÓN DE ENERGÍA ELÉCTRICA EN CALLE LA LOMA DE LA LOCALIDAD DE LAGUNA DE SERVÍN, AMEALCO DE BONFIL, QRO.	LAGUNA DEL SERVÍN	5611-3-01	2510	FAISMUN 2024	GERMÁN LIZARDI GONZÁLEZ	LIGG680502N65		$ 320,396.44	1134-000840	HSBC - México	4070424890	$ 1,067,988.12	100%	3	SI
200	FAISMUN 2024 - AMPLIACIÓN DE RED DE DISTRIBUCIÓN DE ENERGÍA ELÉCTRICA EN CAMINO A LA PIEDAD DE LA LOCALIDAD DE LOMA LINDA, AMEALCO DE BONFIL, QRO.	LOMA LINDA	5611-3-01	2510	FAISMUN 2024	GERMÁN LIZARDI GONZÁLEZ	LIGG680502N65		$ 436,356.79	1134-000840	HSBC - México	4070424890	$ 1,454,522.62	100%	3	SI
201	FAISMUN 2024 - AMPLIACIÓN DE RED DE DISTRIBUCIÓN DE ENERGÍA ELÉCTRICA EN LA LOCALIDAD DE BARRIO LA ESPERANZA (SAN BARTOLO), AMEALCO DE BONFIL, QRO.	BARRIO LA ESPERANZA (SAN BARTOLO)	5611-3-01	2510	FAISMUN 2024	OSCAR HÉCTOR TREJO MUÑOZ	TEMO701211151		$ 51,903.93	1134-000309	HSBC - México	4070424890	$ 173,013.10	100%	1	SI
202	FAISMUN 2024 - AMPLIACIÓN DE RED DE DISTRIBUCIÓN DE ENERGÍA ELÉCTRICA EN LA LOCALIDAD DE LA LADERA, AMEALCO DE BONFIL, QRO.	LA LADERA	5611-3-01	2510	FAISMUN 2024	OSCAR HÉCTOR TREJO MUÑOZ	TEMO701211151		$ 101,095.15	1134-000309	HSBC - México	4070424890	$ 336,983.84	100%	1	SI
203	FAISMUN 2024 - AMPLIACIÓN DE RED DE DISTRIBUCIÓN DE ENERGÍA ELÉCTRICA EN LA LOCALIDAD DE RINCÓN DE LA FLORIDA, AMEALCO DE BONFIL, QRO.	RINCÓN DE LA FLORIDA	5611-3-01	2510	FAISMUN 2024	MUNDO ELÉCTRICO 2000 S.A. DE C.V.		MED080906FV7	$ 297,884.86	1134-000273	HSBC - México	4070424890	$ 992,949.53	100%	3	SI
204	FAISMUN 2024 - AMPLIACIÓN DE RED DE DISTRIBUCIÓN DE ENERGÍA ELÉCTRICA EN LA LOCALIDAD EL PINO, AMEALCO DE BONFIL, QRO.	EL PINO	5611-3-01	2510	FAISMUN 2024	HUMBERTO OBREGÓN RAMOS	OERH7404018C2		$ 160,227.72	1134-000784	HSBC - México	4070424890	$ 534,092.40	100%	2	SI
206	FAISMUN 2024 - CONSTRUCCIÓN DE AULA DIDÁCTICA EN LA ESCUELA PRIMARIA COMUNITARIA DE LA LOCALIDAD DE BORDOS CUATES, AMEALCO DE BONFIL, QRO.	BORDOS CUATES	5611-2-01	2510	FAISMUN 2024	BELIA VEGA ANAYA	VEAB800728Q39		$ 252,869.89	1134-000494	HSBC - México	4070424890	$ 842,899.62	100%	2	SI
207	FAISMUN 2024 - CONSTRUCCIÓN DE TECHUMBRE EN CANCHA DE EDUCACIÓN FÍSICA EN JARDÍN DE NIÑOS COMUNITARIO EN LA ALAMEDA DEL RINCÓN, AMEALCO DE BONFIL, QRO.	LA ALAMEDA DEL RINCÓN	5611-2-01	2510	FAISMUN 2024	J. ANTOLÍN GARCÍA ZEPEDA	GAZJ770813D66		$ 119,308.07	1134-000170	HSBC - México	4070424890	$ 397,693.55	100%	1	SI

AMEALCO DE BONFIL
ADMINISTRACIÓN 2021 - 2024

Amealco

REFERENCIA 6.1
INFORMACIÓN DEL APARTADO "6" NUMERAL 1 PARA INTEGRACIÓN DEL AVANCE DE GESTIÓN 2024

MUNICIPIO DE AMEALCO DE BONFIL, QRO.
INFORME DE AVANCE DE GESTION FINANCIERA SEPTIEMBRE 2024
"Relación de obras por contrato y por administración en las que se realizó "Gasto Pagado" del 1 de julio al 23 de septiembre de 2024 "

NÚMERO DE OBRA	NOMBRE COMPLETO DE LA OBRA	LOCALIDAD	NÚMERO DE CUENTA CONTABLE (ÚLTIMO NIVEL)	CLAVE DE LA FUENTE DE FINANCIAMIENTO	NOMBRE DE LA FUENTE DE FINANCIAMIENTO	NOMBRE DEL CONTRATISTA	RFC DEL CONTRATISTA (PERSONA FISICA) (13 caracteres alfanuméricos)	RFC DEL CONTRATISTA (PERSONA MORAL) (12 caracteres alfanuméricos)	MONTO DEL ANTICIPO (CON IVA)	CUENTA CONTABLE DE REGISTRO DE ANTICIPO	INSTITUCIÓN BANCARIA DE DONDE SE PAGARON LAS ESTIMACIONES	NÚMERO DE CUENTA BANCARIA DE DONDE SE PAGARON LAS ESTIMACIONES	GASTO PAGADO AL 23 DE SEPTIEMBRE 2024	AVANCE FINANCIERO	NUMERO DE ESTIMACIONES PAGADAS (Al 23 de septiembre de 2024)	ESTIMACIÓN FINIQUITO SI/NO
208	FAISMUN 2024 - CONSTRUCCIÓN DE BARDA PERIMETRAL EN COBAQ PLANTEL 20 EN LA LOCALIDAD DE SANTIAGO MEXQUITITLÁN BARRIO 4TO, AMEALCO DE BONFIL, QRO.	SANTIAGO MEXQUITITLÁN BARRIO 4TO.	5611-2-01	2510	FAISMUN 2024	JAVIER CHAVERO FLORES	CAFJ710131K56		$ 334,037.33	1134-000767	HSBC - México	4070424890	$ 1,113,457.76	100%	3	SI
210	FAISMUN 2024 - CONSTRUCCIÓN DE BARDA PERIMETRAL EN ESCUELA TELESECUNDARIA LEONA VICARIO EN LA LOCALIDAD DE DONICÁ, AMEALCO DE BONFIL, QRO.	DONICÁ	5611-2-01	2510	FAISMUN 2024	LEONEL MONDRAGÓN RIVAS	MORL900421U47		$ 89,100.00	1134-002328	HSBC - México	4070424890	$ 296,999.99	100%	2	SI
211	FAISMUN 2024 - AMPLIACIÓN DE DRENAJE SANITARIO Y BANQUETAS EN CALLES DE LA LOCALIDAD LA MURALLA, AMEALCO DE BONFIL, QRO.	LA MURALLA	1134-002611	2510	FAISMUN 2024	CONSTRUCCIONES ARMOOL, S.A. DE C.V.		CAR2211287H7	$ 298,878.47	1134-002611	HSBC - México	4070424890	$ 298,878.47	50%	0	NA
213	FAISMUN 2024 - CONSTRUCCIÓN CUARTO DORMITORIO EN VIVIENDAS DE VARIAS LOCALIDADES, AMEALCO DE BONFIL, QRO.	AMEALCO DE BONFIL, AGUA BLANCA, EL A	1235-1-6-6111	2510	FAISMUN 2024	CONSTRUCCIONES INTERESTATALES, S.A. DE C.V.		CIN110318B24	$ 2,282,391.87	1134-000054	HSBC - México	4070424890	$ 4,403,609.39	58%	1	NO
214	FAISMUN 2024 - CONSTRUCCIÓN CUARTO PARA COCINA EN VIVIENDAS DE VARIAS LOCALIDADES, AMEALCO DE BONFIL, QRO.	AMEALCO DE BONFIL, AGUA BLANCA, EL A	1235-1-6-6111	2510	FAISMUN 2024	CONSTRUCCIONES INTERESTATALES, S.A. DE C.V.		CIN110318B24	$ 3,826,879.40	1134-000054	HSBC - México	4070424890	$ 6,653,132.17	52%	1	NO
215	FAISMUN 2024 - EQUIPAMIENTO DE VIVIENDA (CALENTADORES SOLARES), VARIAS LOCALIDADES, AMEALCO DE BONFIL, QRO.	CHITEJÉ DE GARABATO, CHITEJÉ DE LA CI	5611-7-01	2510	FAISMUN 2024	JOSÉ LUIS HERNÁNDEZ MONDRAGÓN	HEML7309065N0		$ 682,833.51	1134-002173	HSBC - México	4070424890	$ 2,276,111.70	100%	2	SI
217	FAISMUN 2024 - MEJORAMIENTO DE VIVIENDA (TECHO FIRME, LOSA DE CONCRETO), VARIAS LOCALIDADES, AMEALCO DE BONFIL, QRO.	AMEALCO DE BONFIL, EL ASERRÍN, EL BAT	5611-7-01	2510	FAISMUN 2024	MIGUEL ÁNGEL MAYA GARDUÑO	MAGM630606JS5		$ 1,158,945.80	1134-000171	HSBC - México	4070424890	$ 3,863,140.67	100%	3	SI
218	FAISMUN 2024 - MEJORAMIENTO DE VIVIENDA (TECHO FIRME, TECHO DE LAMINA), VARIAS LOCALIDADES, AMEALCO DE BONFIL, QRO.	AMEALCO DE BONFIL, AGUA BLANCA, EL A	5611-7-01	2510	FAISMUN 2024	JOSÉ LUIS HERNÁNDEZ MONDRAGÓN	HEML7309065N0		$ 329,069.15	1134-002173	HSBC - México	4070424890	$ 1,096,897.18	100%	3	SI
219	FAISMUN 2024 - URBANIZACIÓN DE CALLE A LA FÁBRICA EN LA LOCALIDAD DE SAN MIGUEL DEHETÍ, AMEALCO DE BONFIL, QRO.	SAN MIGUEL DEHETÍ	5611-4-01	2510	FAISMUN 2024	JAVIER CHAVERO FLORES	CAFJ710131K56		$ 596,463.80	1134-000767	HSBC - México	4070424890	$ 1,988,212.65	100%	2	SI
221	FAISMUN 2024 - URBANIZACIÓN DE CALLE EN LA COLONIA BALCONES DE AMEALCO DE BONFIL, QRO.	AMEALCO DE BONFIL	5611-4-01	2510	FAISMUN 2024	JOSUÉ ALEJANDRO TREJO BARBOSA	TEBJ800311776		$ 538,046.45	1134-000012	HSBC - México	4070424890	$ 1,793,488.15	100%	2	SI
222	FAISMUN 2024 - URBANIZACIÓN DE VARIAS CALLES EN LA COLONIA LA PERITA DE AMEALCO DE BONFIL, QRO.	AMEALCO DE BONFIL	5611-4-01	2510	FAISMUN 2024	JOSUÉ ALEJANDRO TREJO BARBOSA	TEBJ800311776		$ 447,541.85	1134-000012	HSBC - México	4070424890	$ 1,491,806.17	100%	2	SI
223	FAISMUN 2024 - URBANIZACIÓN DE CALLE EN LA COLONIA EL PINAR DE AMEALCO DE BONFIL, QRO.	AMEALCO DE BONFIL	5611-4-01	2510	FAISMUN 2024	MA. GUADALUPE VÁZQUEZ JIMÉNEZ	VAJM761215312		$ 298,467.95	1134-000556	HSBC - México	4070424890	$ 994,893.15	100%	2	SI
225	FAISMUN 2024 - URBANIZACIÓN DE CALLE LOS DURAZNOS EN COLONIA EL SILLAR DE AMEALCO DE BONFIL, QRO.	AMEALCO DE BONFIL	5611-4-01	2510	FAISMUN 2024	RODRIGO SÁNCHEZ MARTÍNEZ	SAMR820603V11		$ 297,801.69	1134-001736	HSBC - México	4070424890	$ 992,672.31	100%	1	SI
226	FAISMUN 2024 - REHABILITACIÓN DE PAVIMENTO Y BANQUETAS EN CALLE CLAVEL DE LA COLONIA JARDINES DEL BOSQUE DE AMEALCO DE BONFIL, QRO.	AMEALCO DE BONFIL	5611-5-01	2510	FAISMUN 2024	BELIA VEGA ANAYA	VEAB800728Q39		$ 357,160.12	1134-000494	HSBC - México	4070424890	$ 1,190,533.72	100%	1	SI
227	FAISMUN 2024 - CONSTRUCCIÓN DE EMPEDRADO EN CAMINO PRINCIPAL DE LA LOCALIDAD DE BARRIO LA JOYA, AMEALCO DE BONFIL, QRO.	BARRIO LA JOYA	5611-5-01	2510	FAISMUN 2024	BELIA VEGA ANAYA	VEAB800728Q39		$ 148,876.20	1134-000494	HSBC - México	4070424890	$ 496,253.99	100%	1	SI
229	FAISMUN 2024 - CONSTRUCCIÓN DE EMPEDRADO EN CAMINO A BOSDHÁ EN LA LOCALIDAD DE CHITEJÉ DE LA CRUZ, AMEALCO DE BONFIL, QRO.	CHITEJÉ DE LA CRUZ	5611-5-01	2510	FAISMUN 2024	JOSÉ LUIS HERNÁNDEZ MONDRAGÓN	HEML7309065N0		$ 149,568.37	1134-002173	HSBC - México	4070424890	$ 498,561.24	100%	1	SI
230	FAISMUN 2024 - CONSTRUCCIÓN DE EMPEDRADO EN VARIOS CAMINOS DE LA LOCALIDAD EL RINCÓN, AMEALCO DE BONFIL, QRO.	EL RINCÓN	5611-5-01	2510	FAISMUN 2024	JUAN BERNARDO LUGO ARIAS	LUAJ850811EL1		$ 448,676.46	1134-002259	HSBC - México	4070424890	$ 1,495,588.20	100%	1	SI
231	FAISMUN 2024 - CONSTRUCCIÓN DE EMPEDRADO EN CAMINO A LA ZONA SUROESTE DE LA LOCALIDAD DE LA ALAMEDA DEL RINCÓN, AMEALCO DE BONFIL, QRO.	LA ALAMEDA DEL RINCÓN	5611-5-01	2510	FAISMUN 2024	JAVIER CHAVERO FLORES	CAFJ710131K56		$ 372,783.34	1134-000767	HSBC - México	4070424890	$ 1,242,611.12	100%	1	SI
232	FAISMUN 2024 - CONSTRUCCIÓN DE EMPEDRADO EN VARIOS CAMINOS DE LA LOCALIDAD DE SAN MARTÍN, AMEALCO DE BONFIL, QRO.	SAN MARTÍN	5611-5-01	2510	FAISMUN 2024	GERMAN PEREZ GONZÁLEZ	PEGG890405F70		$ 593,995.34	1134-001733	HSBC - México	4070424890	$ 1,979,984.45	100%	3	SI
233	FAISMUN 2024 - CONSTRUCCIÓN DE EMPEDRADO EN CAMINO PRINCIPAL DE LA LOCALIDAD DE PALOS ALTOS, AMEALCO DE BONFIL, QRO.	PALOS ALTOS	5611-5-01	2510	FAISMUN 2024	URBANIZACIONES MONDRAGÓN S.A. DE C.V.		UMO091029N52	$ 222,751.50	1134-001991	HSBC - México	4070424890	$ 742,505.01	100%	2	SI
234	FAISMUN 2024 - CONSTRUCCIÓN DE EMPEDRADO EN VARIOS CAMINOS EN LA LOCALIDAD DE LAGUNA DE SERVÍN, AMEALCO DE BONFIL, QRO.	LAGUNA DE SERVÍN	5611-5-01	2510	FAISMUN 2024	JUAN BERNARDO LUGO ARIAS	LUAJ850811EL1		$ 747,405.76	1134-002259	HSBC - México	4070424890	$ 1,494,811.52	100%	1	SI
239	FAISMUN 2024 - CONSTRUCCIÓN DE EMPEDRADO EN VARIOS CAMINOS DE LA LOCALIDAD EL COYOTE, AMEALCO DE BONFIL, QRO.	EL COYOTE	5611-5-01	2510	FAISMUN 2024	JOSUÉ ALEJANDRO TREJO BARBOSA	TEBJ800311T76		$ 299,309.64	1134-000012	HSBC - México	4070424890	$ 997,698.80	100%	2	SI
240	FAISMUN 2024 - CONSTRUCCIÓN DE EMPEDRADO EN VARIAS CALLES DE SANTIAGO MEXQUITITLÁN BARRIO 1RO, AMEALCO DE BONFIL, QRO.	SANTIAGO MEXQUITITLÁN BARRIO 1RO.	1235-5-6151	2510	FAISMUN 2024	JOSUÉ ALEJANDRO TREJO BARBOSA	TEBJ800311T76		$ 624,814.98	1134-000012	HSBC - México	4070424890	$ 1,538,415.03	74%	2	NO
241	FAISMUN 2024 - CONSTRUCCIÓN DE EMPEDRADO CON MORTERO EN CAMINO A LA CLÍNICA, SANTIAGO MEXQUITITLÁN BARRIO 2DO, AMEALCO DE BONFIL, QRO.	SANTIAGO MEXQUITITLÁN BARRIO 2DO.	1235-5-6151	2510	FAISMUN 2024	BELIA VEGA ANAYA	VEAB800728Q39		$ 356,918.24	1134-000494	HSBC - México	4070424890	$ 975,240.16	82%	2	NO
243	FAISMUN 2024 - CONSTRUCCIÓN DE EMPEDRADO CON MORTERO EN VARIOS CAMINOS, SANTIAGO MEXQUITITLÁN BARRIO 3RO, AMEALCO DE BONFIL, QRO.	SANTIAGO MEXQUITITLÁN BARRIO 3RO.	5611-5-01	2510	FAISMUN 2024	JOSUÉ ALEJANDRO TREJO BARBOSA	TEBJ800311T76		$ 448,096.94	1134-000012	HSBC - México	4070424890	$ 1,493,656.47	100%	3	SI
246	FAISMUN 2024 - CONSTRUCCIÓN DE EMPEDRADO EN CAMINO AL JACAL, BARRIO DE SANTA TERESA (SANTIAGO MEXQUITITLÁN BARRIO 6TO.), AMEALCO DE BONFIL, QRO.	BARRIO DE SANTA TERESA (SANTIAGO ME	1134-002846	2510	FAISMUN 2024	JESUS ADRIAN GONZÁLEZ ZALDIVAR	GOZJ861115A99		$ 297,087.04	1134-002846	HSBC - México	4070424890	$ 297,087.04	30%	0	NA
247	FAISMUN 2024 - CONSTRUCCIÓN DE EMPEDRADO CON MORTERO EN CALLE VICENTE GUERRERO, SAN FELIPE (SANTIAGO MEXQUITITLÁN BARRIO 6TO.), AMEALCO DE BONFIL, QRO.	SAN FELIPE (SANTIAGO MEXQUITITLÁN BA	5611-5-01	2510	FAISMUN 2024	LEONEL MONDRAGÓN RIVAS	MORL900421U47		$ 297,032.36	1134-002328	HSBC - México	4070424890	$ 918,989.83	100%	2	SI

AMEALCO DE BONFIL
GOBIERNO CONSTITUCIONAL

Amealco
GOBIERNO Y EDUCACIÓN

REFERENCIA 6.1
INFORMACIÓN DEL APARTADO "6" NUMERAL I PARA INTEGRACION DEL AVANCE DE GESTIÓN 2024

MUNICIPIO DE AMEALCO DE BONFIL, QRO.
INFORME DE AVANCE DE GESTION FINANCIERA SEPTIEMBRE 2024
"Relación de obras por contrato y por administración en las que se realizó "Gasto Pagado" del 1 de julio al 23 de septiembre de 2024 "

NÚMERO DE OBRA	NOMBRE COMPLETO DE LA OBRA	LOCALIDAD	NÚMERO DE CUENTA CONTABLE (ÚLTIMO NIVEL)	CLAVE DE LA FUENTE DE FINANCIAMIENTO	NOMBRE DE LA FUENTE DE FINANCIAMIENTO	NOMBRE DEL CONTRATISTA	RFC DEL CONTRATISTA (PERSONA FÍSICA) (13 caracteres alfanuméricos)	RFC DEL CONTRATISTA (PERSONA MORAL) (12 caracteres alfanuméricos)	MONTO DEL ANTICIPO (CON IVA)	CUENTA CONTABLE DE REGISTRO DE ANTICIPO	INSTITUCIÓN BANCARIA DE DONDE SE PAGARON LAS ESTIMACIONES	NÚMERO DE CUENTA BANCARIA DE DONDE SE PAGARON LAS ESTIMACIONES	GASTO PAGADO AL 23 DE SEPTIEMBRE 2024	AVANCE FINANCIERO	NUMERO DE ESTIMACIONES PAGADAS (Al 23 de septiembre de 2024)	ESTIMACIÓN FINIQUITO SI/NO
251	FAISMUN 2024 - CONSTRUCCIÓN DE EMPEDRADO EN CAMINO SIN NOMBRE, SAN ILDEFONSO TULTEPEC (CENTRO), AMEALCO DE BONFIL, QRO.	SAN ILDEFONSO TULTEPEC (CENTRO)	5611-5-01	2510	FAISMUN 2024	JOSÉ LUIS HERNÀNDEZ MONDRAGÓN	HEML7309065N0		$ 148,848.43	1134-002173	HSBC - México	4070424890	$ 496,161.44	100%	2	SI
252	FAISMUN 2024 - CONSTRUCCIÓN DE EMPEDRADO EN CAMINO A LA CRUZ EN LA LOCALIDAD EL CUISILLO, AMEALCO DE BONFIL, QRO.	CUISILLO (BARRIO DE SAN ILDEFONSO)	5611-5-01	2510	FAISMUN 2024	J. ANTOLÍN GARCÍA ZEPEDA	GAZJ770813D66		$ 268,301.01	1134-000170	HSBC - México	4070424890	$ 894,336.70	100%	1	SI
255	FAISMUN 2024 - CONSTRUCCIÓN DE EMPEDRADO EN VARIAS CALLES DE LA LOCALIDAD EL SAUCITO, AMEALCO DE BONFIL, QRO.	EL SAUCITO	5611-5-01	2510	FAISMUN 2024	BELIA VEGA ANAYA	VEAB800728Q39		$ 237,599.18	1134-000494	HSBC - México	4070424890	$ 941,992.82	100%	1	SI
258	FAISMUN 2024 - CONSTRUCCIÓN DE EMPEDRADO EN CAMINO DE LA LOCALIDAD DE SAN ANTONIO, AMEALCO DE BONFIL, QRO.	SAN ANTONIO	1235-5-6151	2510	FAISMUN 2024	CONSTRUCTORA ARCONTT S.A. DE C.V.		CAR060216HRA	$ -	1134-001995	HSBC - México	4070424890	$ 452,866.06	38%	1	NO
259	FAISMUN 2024 - CONSTRUCCIÓN DE EMPEDRADO DE CAMINO HACIA LA BOMBA 2DA. ETAPA EN LA LOCALIDAD EL CAPULÍN, AMEALCO DE BONFIL, QRO.	EL CAPULÍN	5611-5-01	2510	FAISMUN 2024	LEONEL MONDRAGÓN RIVAS	MORL900421U47		$ 148,686.18	1134-002328	HSBC - México	4070424890	$ 495,620.60	100%	2	SI
260	FAISMUN 2024 - CONSTRUCCIÓN DE EMPEDRADO EN CAMINO BARRIO 60 DE LA LOCALIDAD DE SAN PABLO, AMEALCO DE BONFIL, QRO.	SAN PABLO	5611-5-01	2510	FAISMUN 2024	BELIA VEGA ANAYA	VEAB800728Q39		$ 208,516.59	1134-000494	HSBC - México	4070424890	$ 695,055.31	100%	2	SI
261	FAISMUN 2024 - CONSTRUCCIÓN DE EMPEDRADO EN VARIOS CAMINOS DE LA LOCALIDAD DE TENASDÀ (BARRIO DE SAN ILDEFONSO), AMEALCO DE BONFIL, QRO.	TENASDÀ (BARRIO DE SAN ILDEFONSO)	5611-5-01	2510	FAISMUN 2024	JUAN BERNARDO LUGO ARIAS	LUAJ850811EL1		$ 298,479.83	1134-002259	HSBC - México	4070424890	$ 994,932.78	100%	2	SI
266	FAISMUN 2024 - CONSTRUCCIÓN DE EMPEDRADO EN VARIOS CAMINOS DE LA LOCALIDAD DE SAN JOSÉ ITHÓ, AMEALCO DE BONFIL, QRO.	SAN JOSÉ ITHÓ	5611-5-01	2510	FAISMUN 2024	GERARDO BARBOSA CORREA	BACG850529KK4		$ 801,900.00	1134-002257	HSBC - México	4070424890	$ 2,673,999.99	100%	1	SI
267	FAISMUN 2024 - REHABILITACIÓN DE CAMINO PRINCIPAL CON EMPEDRADO Y MORTERO EN RINCÓN DE LA FLORIDA, AMEALCO DE BONFIL, QRO.	RINCÓN DE LA FLORIDA	5611-5-01	2510	FAISMUN 2024	JUAN BERNARDO LUGO ARIAS	LUAJ850811EL1		$ 297,847.03	1134-002259	HSBC - México	4070424890	$ 992,823.44	100%	1	SI
269	FAISMUN 2024 - CONSTRUCCIÓN DE EMPEDRADO EN CALLE DE LA CAPILLA EN LA LOCALIDAD DE RINCÓN DE AGUA BUENA, AMEALCO DE BONFIL, QRO.	RINCÓN DE AGUA BUENA (SAN MIGUEL TL	5611-5-01	2510	FAISMUN 2024	IRMA CORREA BECERRIL	COBI571223SR3		$ 148,881.83	1134-001886	HSBC - México	4070424890	$ 496,272.77	100%	2	SI
270	FAISMUN 2024 - CONSTRUCCIÓN DE EMPEDRADO EN VARIAS CALLES DE LA LOCALIDAD DE LOMA LINDA, AMEALCO DE BONFIL, QRO.	LOMA LINDA	1235-5-6151	2510	FAISMUN 2024	CONSTRUCTORA ARCONTT S.A. DE C.V.		CAR060216HRA	$ 804,395.65	1134-001995	HSBC - México	4070424890	$ 1,848,480.75	69%	2	NO
271	FAISMUN 2024 - CONSTRUCCIÓN DE EMPEDRADO EN VARIOS CAMINOS DE LA LOCALIDAD DE GUADALUPE EL TERRERO, AMEALCO DE BONFIL, QRO.	GUADALUPE EL TERRERO	5611-5-01	2510	FAISMUN 2024	JAVIER CHAVERO FLORES	CAFJ710131K56		$ 626,472.17	1134-000767	HSBC - México	4070424890	$ 2,088,240.57	100%	1	SI
272	FAISMUN 2024 - CONSTRUCCIÓN DE EMPEDRADO EN CALLE LOS CAMACHO DE LA LOCALIDAD DE HACIENDA BLANCA, AMEALCO DE BONFIL, QRO.	HACIENDA BLANCA	5611-5-01	2510	FAISMUN 2024	BELIA VEGA ANAYA	VEAB800728Q39		$ 357,271.88	1134-000494	HSBC - México	4070424890	$ 1,190,939.60	100%	3	SI
273	FAISMUN 2024 - CONSTRUCCIÓN DE EMPEDRADO EN CALLE A LA IGLESIA DE LA LOCALIDAD DE LA MESA, AMEALCO DE BONFIL, QRO.	LA MESA	5611-5-01	2510	FAISMUN 2024	BELIA VEGA ANAYA	VEAB800728Q39		$ 298,523.25	1134-000494	HSBC - México	4070424890	$ 995,077.49	100%	3	SI
274	FAISMUN 2024 - CONSTRUCCIÓN DE EMPEDRADO EN CAMINO DE ACCESO A LA ESCUELA EN LA LOCALIDAD EL CERRITO, AMEALCO DE BONFIL, QRO.	EL CERRITO	5611-5-01	2510	FAISMUN 2024	JOSÉ LUIS HERNÀNDEZ MONDRAGÓN	HEML7309065N0		$ 148,904.26	1134-002173	HSBC - México	4070424890	$ 496,347.53	100%	1	SI
275	FAISMUN 2024 - CONSTRUCCIÓN DE EMPEDRADO EN CAMINOS DE LA LOCALIDAD EL BOTHÉ, AMEALCO DE BONFIL, QRO.	EL BOTHÉ	5611-5-01	2510	FAISMUN 2024	JOSUÉ EDUARDO GONZÁLEZ ESCOBAR	GOEJ841117T59		$ 149,217.21	1134-002184	HSBC - México	4070424890	$ 497,390.74	100%	1	SI
277	FAISMUN 2024 - CONSTRUCCIÓN DE GUARNICIONES Y BANQUETAS EN CAMINO PRINCIPAL HACIA GARABATO EN LA LOCALIDAD DE LAS SALVAS, AMEALCO DE BONFIL, QRO.	LAS SALVAS	5611-4-01	2510	FAISMUN 2024	JAVIER CHAVERO FLORES	CAFJ710131K56		$ 298,013.97	1134-000767	HSBC - México	4070424890	$ 993,379.91	100%	1	SI
280	FAISMUN 2024 - REHABILITACIÓN DE PAVIMENTO CON ASFALTO SOBRE CAMINO DE ACCESO PRINCIPAL A LA LOCALIDAD DE LA SOLEDAD, AMEALCO DE BONFIL, QRO.	LA SOLEDAD	5611-5-01	2510	FAISMUN 2024	URBANIZACIONES MONDRAGÓN S.A. DE C.V.		UMO091029N52	$ 296,984.52	1134-001991	HSBC - México	4070424890	$ 989,948.41	100%	2	SI
283	FAISMUN 2024 - PAVIMENTACIÓN CON ASFALTO SOBRE CAMINO PRINCIPAL EN LA LOCALIDAD DE BARRIO PRESA DEL TECOLOTE (EL LINDERO), AMEALCO DE BONFIL, QRO.	BARRIO PRESA DEL TECOLOTE (EL LINDE	5611-5-01	2510	FAISMUN 2024	AGACEL AGREGADOS Y ASFALTOS, S.A. DE C.V.		AAA000323219	$ -	1134-002796	HSBC - México	4070424890	$ 1,781,134.30	100%	2	SI
291	FAISMUN 2024 - PAVIMENTACIÓN CON ASFALTO SOBRE CAMINO PRINCIPAL EN LA LOCALIDAD DE LA CRUZ (SAN BARTOLO), AMEALCO DE BONFIL, QRO.	LA CRUZ (SAN BARTOLO)	5611-5-01	2510	FAISMUN 2024	CONSTRUCCIONES, URBANIZACIONES Y TERRACERIAS ALF S.A. DE C.V		CUT9004274A0	$ 446,999.72	1134-000279	HSBC - México	4070424890	$ 1,489,999.06	100%	1	SI
293	FAISMUN 2024 - PAVIMENTACIÓN CON ASFALTO SOBRE CAMINO PRINCIPAL EN LA LOCALIDAD DE LA MANZANA, AMEALCO DE BONFIL, QRO.	LA MANZANA	5611-5-01	2510	FAISMUN 2024	AGACEL AGREGADOS Y ASFALTOS, S.A. DE C.V.		AAA000323219	$ 593,565.00	1134-002796	HSBC - México	4070424890	$ 1,978,550.00	100%	2	SI
295	FAISMUN 2024 - REHABILITACIÓN DE CENTRO DE DESARROLLO COMUNITARIO (SALÓN DE USOS MÚLTIPLES) EN EL SALVADOR, AMEALCO DE BONFIL, QRO.	EL SALVADOR	5611-2-01	2510	FAISMUN 2024	JOSUÉ EDUARDO GONZÁLEZ ESCOBAR	GOEJ841117T59		$ 104,378.09	1134-002184	HSBC - México	4070424890	$ 347,926.95	100%	1	SI
298	FAISMUN 2024 - REHABILITACIÓN DE CENTRO DE DESARROLLO COMUNITARIO (AUDITORIO) EN SAN FELIPE (SANTIAGO MEXQUITITLÁN BARRIO 6TO.), AMEALCO DE BONFIL, QRO.	SAN FELIPE (SANTIAGO MEXQUITITLÁN BA	5611-2-01	2510	FAISMUN 2024	CONSTRUCTORA COLUMBUS, S.A. DE C.V.		CCO050217H52	$ 283,464.30	1134-001998	HSBC - México	4070424890	$ 944,881.00	100%	3	SI
300	FAISMUN 2024 - REHABILITACIÓN DE CENTRO DE DESARROLLO COMUNITARIO (AUDITORIO) Y CANCHA PÚBLICA EN LOMA LINDA, AMEALCO DE BONFIL, QRO.	LOMA LINDA	5611-2-01	2510	FAISMUN 2024	CONSTRUCTORA COLUMBUS, S.A. DE C.V.		CCO050217H52	$ 358,419.04	1134-001998	HSBC - México	4070424890	$ 1,194,730.12	100%	3	SI
301	FAISMUN 2024 - CONSTRUCCIÓN DE PARQUE INFANTIL Y GIMNASIO AL AIRE LIBRE 1RA. ETAPA EN LA LOCALIDAD EL BATÀN, AMEALCO DE BONFIL, QRO.	EL BATÀN	5611-2-01	2510	FAISMUN 2024	CONSTRUCTORA COLUMBUS, S.A. DE C.V.		CCO050217H52	$ 538,746.86	1134-001998	HSBC - México	4070424890	$ 1,795,822.87	100%	3	SI

AMEALCO DE BONFIL
ADMINISTRACIÓN 2021 - 2024

Amealco

REFERENCIA 6.1
INFORMACIÓN DEL APARTADO "6" NUMERAL 1 PARA INTEGRACIÓN DEL AVANCE DE GESTIÓN 2024

MUNICIPIO DE AMEALCO DE BONFIL, QRO.
INFORME DE AVANCE DE GESTION FINANCIERA SEPTIEMBRE 2024
"Relación de obras por contrato y por administración en las que se realizó "Gasto Pagado" del 1 de Julio al 23 de septiembre de 2024 "

NÚMERO DE OBRA	NOMBRE COMPLETO DE LA OBRA	LOCALIDAD	NÚMERO DE CUENTA CONTABLE (ÚLTIMO NIVEL)	CLAVE DE LA FUENTE DE FINANCIAMIENTO	NOMBRE DE LA FUENTE DE FINANCIAMIENTO	NOMBRE DEL CONTRATISTA	RFC DEL CONTRATISTA (PERSONA FÍSICA) (13 caracteres alfanuméricos)	RFC DEL CONTRATISTA (PERSONA MORAL) (12 caracteres alfanuméricos)	MONTO DEL ANTICIPO (CON IVA)	CUENTA CONTABLE DE REGISTRO DE ANTICIPO	INSTITUCIÓN BANCARIA DE DONDE SE PAGARON LAS ESTIMACIONES	NÚMERO DE CUENTA BANCARIA DE DONDE SE PAGARON LAS ESTIMACIONES	GASTO PAGADO AL 23 DE SEPTIEMBRE 2024	AVANCE FINANCIERO	NUMERO DE ESTIMACIONES PAGADAS (Al 23 de septiembre de 2024)	ESTIMACIÓN FINIQUITO SI/NO
302	FAISMUN 2024 - CONSTRUCCIÓN DE PARQUE PÚBLICO Y GIMNASIO AL AIRE LIBRE EN LA LOCALIDAD EL BOTHÉ, AMEALCO DE BONFIL, QRO.	EL BOTHÉ	5611-2-01	2510	FAISMUN 2024	MUNDO ELÉCTRICO 2000 S.A. DE C.V.		MED080906FV7	$ 444,312.32	1134-000273	HSBC - México	4070424890	$ 1,461,041.07	100%	2	SI
303	FAISMUN 2024 - CONSTRUCCIÓN DE PARQUE INFANTIL, GIMNASIO AL AIRE LIBRE Y ALUMBRADO 2DA. ETAPA EN LA LOCALIDAD DE LA MURALLA, AMEALCO DE BONFIL, QRO.	LA MURALLA	1235-2-6121	2510	FAISMUN 2024	SRUIZ EDIFICACIONES INTEGRALES S.A. DE C.V.		SEI160205N85	$ 475,247.88	1134-002187	HSBC - México	4070424890	$ 706,055.49	45%	1	NO
304	FAISMUN 2024 - CONSTRUCCIÓN DE PARQUE INFANTIL Y GIMNASIO AL AIRE LIBRE 1RA. ETAPA EN LA LOCALIDAD DE MESILLAS, AMEALCO DE BONFIL, QRO.	MESILLAS	5611-2-01	2510	FAISMUN 2024	MARÍA MÓNICA GONZÁLEZ SALINAS	GOSM720302K33		$ 497,124.06	1134-002612	HSBC - México	4070424890	$ 994,248.11	100%	2	SI
305	FAISMUN 2024 - REHABILITACIÓN DE CANCHA PÚBLICA Y CIRCULADO PERIMETRAL EN LA LOCALIDAD DE LA MANZANA, AMEALCO DE BONFIL, QRO.	LA MANZANA	5611-4-01	2510	FAISMUN 2024	JAVIER CHAVERO FLORES	CAFJ710131K56		$ 208,257.90	1134-000767	HSBC - México	4070424890	$ 694,193.01	100%	2	SI
312	FISE 2024 - AMPLIACION DE RED DE DRENAJE SANITARIO EN CALLE 15 DE MAYO COL. EL VICARIO, AMEALCO DE BONFIL, QRO.	AMEALCO DE BONFIL, QRO.	5611-4-01	2506	FISE 2024	JOSÉ LUIS HERNÁNDEZ MONDRAGÓN	HEML7309065N0		$ 62,688.61	1134-002173	Banco del Bajio	440485510101	$ 208,962.04	100%	2	SI
313	FISE 2024 - AMPLIACION DE RED DE DRENAJE SANITARIO EN CALLE CORREGIDORA COL. CENTRO, AMEALCO DE BONFIL, QRO.	AMEALCO DE BONFIL, QRO.	5611-4-01	2506	FISE 2024	MIGUEL ÁNGEL MAYA GARDUÑO	MAGM830606JS5		$ 89,631.06	1134-000171	Banco del Bajio	440485510101	$ 298,770.19	100%	1	SI
314	FISE 2024 - AMPLIACION DE RED DE ENERGIA ELECTRICA EN VARIAS CALLES DE LA LOCALIDAD DE BARRIO DEL BARCO SAN MIGUEL TLAXCALTEPEC, AMEALCO DE BONFIL, QRO.	BARRIO DEL BARCO SAN MIGUEL TLAXCAL	1235-3-6131	2506	FISE 2024	JAVIER CHAVERO FLORES	CAFJ710131K56		$ 1,567,879.37	1134-000767	Banco del Bajio	440485510101	$ 3,578,982.26	68%	2	NO
315	FISE 2024 - AMPLIACION DE RED DE ENERGIA ELECTRICA EN CAMINO PRINCIPAL DE LA LOCALIDAD DE DONICA, AMEALCO DE BONFIL, QRO.	DONICÁ	5611-3-01	2506	FISE 2024	MUNDO ELÉCTRICO 2000 S.A. DE C.V.		MED080906FV7	$ 208,243.59	1134-000273	Banco del Bajio	440485510101	$ 694,145.30	100%	3	SI
316	FISE 2024 - AMPLIACION DE RED DE ENERGIA ELECTRICA EN VARIAS CALLES DE LA LOCALIDAD DE SANTIAGO MEXQUITITLAN BARRIO 3RO., AMEALCO DE BONFIL, QRO.	SANTIAGO MEXQUITITLAN BARRIO 3RO.	5611-3-01	2506	FISE 2024	ÓSCAR HÉCTOR TREJO MUÑOZ	TEMO701211151		$ 232,680.50	1134-000309	Banco del Bajio	440485510101	$ 775,601.67	100%	3	SI
317	FISE 2024 - AMPLIACION Y REHABILITACION DE RED DE DRENAJE SANITARIO EN CAMINO PRINCIPAL DE LA LOCALIDAD DE DONICA, AMEALCO DE BONFIL, QRO.	DONICÁ	1235-4-6141	2506	FISE 2024	GILBERTO SERVANDO OLVERA VEGA	OEVG8005012P8		$ 1,693,893.20	1134-002314	Banco del Bajio	440485510101	$ 2,116,826.02	37%	1	NO
318	FISE 2024 - AMPLIACION DE RED DE DRENAJE SANITARIO EN CALLE PRIVADA SIN NOMBRE DE LA LOCALIDAD DE SANTIAGO MEXQUITITLAN BARRIO 1RO., AMEALCO DE BONFIL, QRO.	SANTIAGO MEXQUITITLÁN BARRIO 1RO.	5611-4-01	2506	FISE 2024	URBANIZACIONES MONDRAGÓN S.A. DE C.V.		UMO091029N52	$ 47,519.97	1134-001991	Banco del Bajio	440485510101	$ 146,196.58	100%	3	SI
319	FAISMUN 2024 - CONSTRUCCIÓN DE TECHUMBRE EN CANCHA DE EDUCACIÓN FÍSICA EN ESCUELA COMUNITARIA FRANCISCO I. MADERO EN BARRIO LA ESPERANZA (SAN BARTOLO)	BARRIO LA ESPERANZA (SAN BARTOLO)	5611-2-01	2510	FAISMUN 2024	J. ANTOLÍN GARCÍA ZEPEDA	GAZJ770813D66		$ 134,265.36	1134-000170	HSBC - México	4070424890	$ 447,551.19	100%	1	SI
329	FM 2023 - REHABILITACIÓN DE CAMINOS ZONA SUR, AMEALCO DE BONFIL, QRO.	LOMA LINDA, DONICA, SANTIAGO MEXQUI	5611-5-01	1106	RECURSOS FISCALES 2023	JOSUÉ ALEJANDRO TREJO BARBOSA	TEBJ800311T76		$ 134,060.09	1134-000012	BBVA Bancomer	0119649832	$ 446,866.97	100%	1	SI
330	FM 2024 - CONSTRUCCIÓN DE EMPEDRADOS CON MORTERO EN CAMINO A PRESA DE XOTHE, SANTIAGO MEXQUITITLÁN BARRIO 3RO., AMEALCO DE BONFIL, QRO.	SANTIAGO MEXQUITITLAN BARRIO 3RO.	5611-5-01	1511	PARTICIPACIONES 2024	GERARDO BARBOSA CORREA	BACG850529KK4		$ 296,999.99	1134-002257	BBVA Bancomer	0122124653	$ 989,999.98	100%	1	SI
336	FAISMUN 2024 - URBANIZACIÓN DE VARIAS CALLES EN COLONIA LOS DURAZNOS, AMEALCO DE BONFIL.	AMEALCO DE BONFIL, QRO.	5611-4-01	2510	FAISMUN 2024	URBANIZACIONES MONDRAGÓN S.A. DE C.V.		UMO091029N52	$ 296,745.32	1134-001991	HSBC - México	4070424890	$ 989,151.06	100%	1	SI
341	FAISMUN 2024 - AMPLIACIÓN DE RED DE DISTRIBUCIÓN DE ENERGÍA ELÉCTRICA EN CALLE LA PALMA Y EL ZAPOTE DE LA LOCALIDAD DE SAN JOSÉ ITHÓ, AMEALCO DE BONFIL, QRO.	SAN JOSÉ ITHÓ	5611-3-01	2510	FAISMUN 2024	MUNDO ELÉCTRICO 2000 S.A. DE C.V.		MED080906FV7	$ 149,000.18	1134-000273	HSBC - México	4070424890	$ 496,667.25	100%	2	SI
347	FAISMUN 2024 - REHABILITACIÓN DE EMPEDRADO EN CAMINO PRINCIPAL, SAN PEDRO TENANGO, AMEALCO DE BONFIL, QRO.	SAN PEDRO TENANGO	1134-002257	2510	FAISMUN 2024	GERARDO BARBOSA CORREA	BACG850529KK4		$ 594,000.00	1134-002257	HSBC - México	4070424890	$ 594,000.00	30%	0	NA
348	FAISMUN 2024 - CONSTRUCCIÓN DE EMPEDRADO CON MORTERO EN CAMINO PRINCIPAL, LA NORIA, AMEALCO DE BONFIL, QRO.	LA NORIA	5611-5-01	2510	FAISMUN 2024	JAVIER CHAVERO FLORES	CAFJ710131K56		$ 596,481.85	1134-000767	HSBC - México	4070424890	$ 1,988,272.83	100%	2	SI
349	FAISMUN 2024 - CONSTRUCCIÓN DE EMPEDRADO EN CAMINO A TEMASDA DE LA LOCALIDAD DE SAN PABLO, AMEALCO DE BONFIL, QRO.	SAN PABLO	5611-5-01	2510	FAISMUN 2024	J. ANTOLÍN GARCÍA ZEPEDA	GAZJ770813D66		$ 298,632.08	1134-000170	HSBC - México	4070424890	$ 995,440.26	100%	2	SI
350	FAISMUN 2024 - PAVIMENTACIÓN CON ASFALTO SOBRE CAMINO PRINCIPAL EN LA LOCALIDAD DE LOMA LINDA, AMEALCO DE BONFIL, QRO.	LOMA LINDA	5611-5-01	2510	FAISMUN 2024	ABRAHAM GONZÁLEZ MARTELL	GOMA670618257		$ 431,504.99	1134-000768	HSBC - México	4070424890	$ 1,438,349.97	100%	1	SI
351	FAISMUN 2024 - REHABILITACIÓN DE CAMINOS ZONA ORIENTE VARIAS LOCALIDADES, AMEALCO DE BONFIL, QRO.	LA LADERA, LA MANZANA, JACAL DE LA PI	5611-5-01	2510	FAISMUN 2024	JAVIER CHAVERO FLORES	CAFJ710131K56		$ 745,713.17	1134-000767	HSBC - México	4070424890	$ 1,491,426.34	100%	2	SI
359	FAISMUN 2024 - REHABILITACIÓN DE ALUMBRADO PÚBLICO EN VARIAS LOCALIDADES DE AMEALCO DE BONFIL, QRO.	LA CONCEPCIÓN (LA CONCHA), LOS ÁRBO	5611-3-01	2510	FAISMUN 2024	CONSTRUCCIONES INTERESTATALES, S.A. DE C.V.		CIN110318B24	$ 835,177.46	1134-000054	HSBC - México	4070424890	$ 2,783,924.87	100%	1	SI
369	FM 2023 - CONSTRUCCIÓN DE CENTRO DE DESARROLLO COMUNITARIO (AUDITORIO) EN DONICÁ, AMEALCO DE BONFIL, QRO.	DONICÁ	5611-2-01	1509	PARTICIPACIONES 2023	JOSUÉ ALEJANDRO TREJO BARBOSA	TEBJ800311T76		$ 1,996,210.17	1134-000012	BBVA Bancomer	0120835218	$ 3,992,420.33	100%	2	SI
371	FM 2023 - REHABILITACIÓN DE PAVIMENTO CON ASFALTO EN CAMINO DE RINCÓN DE AGUA BUENA A CHITEJÉ DE GARABATO, AMEALCO DE BONFIL, QRO.	CHITEJÉ DE GARABATO	5611-5-01	1509	PARTICIPACIONES 2023	ABRAHAM GONZÁLEZ MARTELL	GOMA670618257		$ -	1134-000768	BBVA Bancomer	0120835218	$ 5,950,979.01	100%	1	SI
387	FM 2024 - AMPLIACIÓN DE RED DE DISTRIBUCIÓN DE ENERGÍA ELÉCTRICA EN CALLE DE ACCESO AL POZO, SANTIAGO MEXQUITITLÁN BARRIO 4TO, AMEALCO DE BONFIL, QRO.	SANTIAGO MEXQUITITLÁN BARRIO 4TO	1134-000273	1108	RECURSOS FISCALES 2024	MUNDO ELÉCTRICO 2000 S.A. DE C.V.		MED080906FV7	$ 196,767.85	1134-000273	BBVA Bancomer	122124637	$ 196,767.85	30%	0	NA
388	FM 2024 - AMPLIACIÓN DE RED DE DISTRIBUCIÓN DE ENERGÍA ELÉCTRICA EN ACCESO AL AUDITORIO, SANTIAGO MEXQUITITLÁN BARRIO 4TO, AMEALCO DE BONFIL, QRO.	SANTIAGO MEXQUITITLÁN BARRIO 4TO	5611-3-01	1108	RECURSOS FISCALES 2024	MUNDO ELÉCTRICO 2000 S.A. DE C.V.		MED080906FV7	$ 27,900.29	1134-000273	BBVA Bancomer	122124637	$ 93,000.96	100%	1	SI

AMEALCO DE BONFIL

Amealco

REFERENCIA 6.1

INFORMACIÓN DEL APARTADO "6" NUMERAL 1 PARA INTEGRACIÓN DEL AVANCE DE GESTIÓN 2024

MUNICIPIO DE AMEALCO DE BONFIL, QRO.

INFORME DE AVANCE DE GESTION FINANCIERA SEPTIEMBRE 2024

"Relación de obras por contrato y por administración en las que se realizó "Gasto Pagado" del 1 de julio al 23 de septiembre de 2024 "

NÚMERO DE OBRA	NOMBRE COMPLETO DE LA OBRA	LOCALIDAD	NÚMERO DE CUENTA CONTABLE (ÚLTIMO NIVEL)	CLAVE DE LA FUENTE DE FINANCIAMIENTO	NOMBRE DE LA FUENTE DE FINANCIAMIENTO	NOMBRE DEL CONTRATISTA	RFC DEL CONTRATISTA (PERSONA FÍSICA) (13 caracteres alfanuméricos)	RFC DEL CONTRATISTA (PERSONA MORAL) (12 caracteres alfanuméricos)	MONTO DEL ANTICIPO (CON IVA)	CUENTA CONTABLE DE REGISTRO DE ANTICIPO	INSTITUCIÓN BANCARIA DE DONDE SE PAGARON LAS ESTIMACIONES	NÚMERO DE CUENTA BANCARIA DE DONDE SE PAGARON LAS ESTIMACIONES	GASTO PAGADO AL 23 DE SEPTIEMBRE 2024	AVANCE FINANCIERO	NUMERO DE ESTIMACIONES PAGADAS (Al 23 de septiembre de 2024)	ESTIMACIÓN FINIQUITO SI/NO
389	FM 2024 - AMPLIACIÓN DE RED DE DISTRIBUCIÓN DE ENERGÍA ELÉCTRICA EN CAMINO A LA TORRE, SAN NICOLÁS DE LA TORRE, AMEALCO DE BONFIL, QRO.	SAN NICOLÁS DE LA TORRE	1134-000840	1108	RECURSOS FISCALES 2024	GERMÁN LIZARDI GONZÁLEZ	LIGG680502N65		$ 148,317.90	1134-000840	BBVA Bancomer	122124637	$ 148,317.90	30%	0	NA

ING. RENE MEJIA MONTOYA
PRESIDENTE MUNICIPAL

C.P. BIBIANA GARFIAS ARIAS
DIRECTORA DE FINANZAS

AMEALCO DE BONFIL
ADMINISTRACIÓN 2021 - 2024

Amealco
PROGRESANDO Y TRABAJANDO
2021-2024

REFERENCIA 6.2

INFORMACIÓN DEL APARTADO "6" NUMERAL 2 PARA INTEGRACIÓN DEL AVANCE DE GESTIÓN 2024

MUNICIPIO DE AMEALCO DE BONFIL, QRO

INFORME DE AVANCE DE GESTION FINANCIERA SEPTIEMBRE 2024

"Relación de la totalidad de los procedimientos de Adjudicación de Contratos de Obra Pública llevados a cabo del 1 de julio al 23 de septiembre de 2024"

NÚMERO DE OBRA	NOMBRE COMPLETO DE LA OBRA	LOCALIDAD	DENOMINACIÓN FUENTE FINANCIAMIENTO	MODALIDAD DE EJECUCIÓN	NÚMERO DE CONTRATO	NOMBRE DEL CONTRATISTA	RFC DEL CONTRATISTA (PERSONA FISICA) (13 caracteres alfanuméricos)	RFC DEL CONTRATISTA (PERSONA MORAL) (12 caracteres alfanuméricos)	MONTO CONTRATADO (CON IVA)	MONTO DE AMPLIACIÓN AL CONTRATO (CON IVA)	PORCENTAJE DE ANTICIPO	AVANCE FÍSICO	NUMERO DE ESTIMACIONES PAGADAS (Al 23 de septiembre de 2024)	ESTIMACIÓN FINIQUITO SI/NO
185	FAISMUN 2024 - REHABILITACIÓN DE SISTEMAS DE CAPTACIÓN DE AGUA DE LLUVIA A CIELO ABIERTO,	SANTIAGO MEXQUITITLÁN BARRIO 6TO., AGUA BLANCA, TENASDÁ (BARRIO DE SAN ILDEFONSO), SAN JOSÉ ITHÓ, SAN MARTÍN, LLANO LARGO, NUEVO AMANECER, AMEALCO DE BONFIL, MESA DE SAN MARTÍN, EL ATORÓN, EL TEPOZÁN (BARRIO SAN ILDEFONSO), SAN MIGUEL DEHETÍ, SAN PEDRO TENANGO, LA LADERA, EL JUVILETE, SAN PABLO, XAJAY, EL SAUCITO, SANTIAGO MEXQUITITLÁN BARRIO 5TO., SANTIAGO MEXQUITITLÁN BARRIO 2DO., SAN NICOLÁS DE LA TORRE, CHITEJÉ DE GARABATO, EL VARAL, SAN MIGUEL TLAXCALTEPEC Y SAN BARTOLOMÉ DEL PINO, AMEALCO DE BONFIL,QRO.	FONDO DE APORTACIONES PARA LA INFRAESTRUCTURA SOCIAL MUNICIPAL Y DE LAS DEMARCACIONES TERRITORIALES DEL DISTRITO FEDERAL	ADJUDICACION DIRECTA	MAQ.185.FAISMUN .24	ING. JAVIER CAJIGA RODRÍGUEZ	CARJ6210054Z2		1,984,040.40	-	30	100%	1.00	SI
211	FAISMUN 2024 - AMPLIACIÓN DE DRENAJE SANITARIO Y BANQUETAS EN CALLES	DE LA LOCALIDAD LA MURALLA, AMEALCO DE BONFIL, QRO.	FONDO DE APORTACIONES PARA LA INFRAESTRUCTURA SOCIAL MUNICIPAL Y DE LAS DEMARCACIONES TERRITORIALES DEL DISTRITO FEDERAL	ADJUDICACION DIRECTA	MAQ.211.FAISMUN .24	CONSTRUCCIONES ARMOOL S.A. DE C.V.		CAR2211287H7	597,756.93	-	50	80%	-	NA
227	FAISMUN 2024 - CONSTRUCCIÓN DE EMPEDRADO EN CAMINO PRINCIPAL	DE LA LOCALIDAD DE BARRIO LA JOYA, AMEALCO DE BONFIL, QRO.	FONDO DE APORTACIONES PARA LA INFRAESTRUCTURA SOCIAL MUNICIPAL Y DE LAS DEMARCACIONES TERRITORIALES DEL DISTRITO FEDERAL	ADJUDICACION DIRECTA	MAQ.227.FAISMUN .24	C. BELIA VEGA ANAYA	VEAB800728Q39		496,253.99	-	30	100%	1.00	SI
229	FAISMUN 2024 - CONSTRUCCIÓN DE EMPEDRADO EN CAMINO A BOSDHÁ	EN LA LOCALIDAD DE CHITEJÉ DE LA CRUZ, AMEALCO DE BONFIL, QRO.	FONDO DE APORTACIONES PARA LA INFRAESTRUCTURA SOCIAL MUNICIPAL Y DE LAS DEMARCACIONES TERRITORIALES DEL DISTRITO FEDERAL	ADJUDICACION DIRECTA	MAQ.229.FAISMUN .24	C. JOSÉ LUIS HERNÁNDEZ MONDRAGÓN	HEML7309065N0		498,561.24	-	30	100%	1.00	SI
234	FAISMUN 2024 - CONSTRUCCIÓN DE EMPEDRADO EN VARIOS CAMINOS	EN LA LOCALIDAD DE LAGUNA DE SERVÍN, AMEALCO DE BONFIL, QRO	FONDO DE APORTACIONES PARA LA INFRAESTRUCTURA SOCIAL MUNICIPAL Y DE LAS DEMARCACIONES TERRITORIALES DEL DISTRITO FEDERAL	ADJUDICACION DIRECTA	MAQ.234.FAISMUN .24	ING. JUAN BERNARDO LUGO ARIAS	LUAJ850811EL1		1,494,811.52	-	50	100%	1.00	SI
246	FAISMUN 2024 - CONSTRUCCIÓN DE EMPEDRADO EN CAMINO AL JACAL,	BARRIO DE SANTA TERESA (SANTIAGO MEXQUITITLÁN BARRIO 6TO.), AMEALCO DE BONFIL, QRO.	FONDO DE APORTACIONES PARA LA INFRAESTRUCTURA SOCIAL MUNICIPAL Y DE LAS DEMARCACIONES TERRITORIALES DEL DISTRITO FEDERAL	ADJUDICACION DIRECTA	MAQ.246.FAISMUN .24	C. JESUS ADRIAN GONZALEZ ZALDIVAR	GOZJ861115A99		990,290.14	-	30	95%	-	NA
258	FAISMUN 2024 - CONSTRUCCIÓN DE EMPEDRADO EN CAMINO	DE LA LOCALIDAD DE SAN ANTONIO, AMEALCO DE BONFIL, QRO.	FONDO DE APORTACIONES PARA LA INFRAESTRUCTURA SOCIAL MUNICIPAL Y DE LAS DEMARCACIONES TERRITORIALES DEL DISTRITO FEDERAL	ADJUDICACION DIRECTA	MAQ.258.FAISMUN .24	CONSTRUCTORA ARCONTT S.A. DE C.V.		CAR060216HRA	1,188,221.45	-	30	85%	1.00	NO
266	FAISMUN 2024 - CONSTRUCCIÓN DE EMPEDRADO EN VARIOS CAMINOS	DE LA LOCALIDAD DE SAN JOSÉ ITHÓ, AMEALCO DE BONFIL, QRO.	FONDO DE APORTACIONES PARA LA INFRAESTRUCTURA SOCIAL MUNICIPAL Y DE LAS DEMARCACIONES TERRITORIALES DEL DISTRITO FEDERAL	ADJUDICACION DIRECTA	MAQ.266.FAISMUN .24	C. GERARDO BARBOSA CORREA	BACG850529KK4		2,672,999.99	-	30	100%	1.00	SI
271	FAISMUN 2024 - CONSTRUCCIÓN DE EMPEDRADO EN VARIOS CAMINOS	DE LA LOCALIDAD DE GUADALUPE EL TERRERO, AMEALCO DE BONFIL, QRO.	FONDO DE APORTACIONES PARA LA INFRAESTRUCTURA SOCIAL MUNICIPAL Y DE LAS DEMARCACIONES TERRITORIALES DEL DISTRITO FEDERAL	ADJUDICACION DIRECTA	MAQ.271.FAISMUN .24	C. JAVIER CHAVERO FLORES	CAFJ710131K56		2,088,240.57	-	30	100%	1.00	SI

MUNICIPIO DE AMEALCO DE BONFIL, QRO

INFORME DE AVANCE DE GESTION FINANCIERA SEPTIEMBRE 2024

"Relación de la totalidad de los procedimientos de Adjudicación de Contratos de Obra Pública llevados a cabo del 1 de julio al 23 de septiembre de 2024"

NÚMERO DE OBRA	NOMBRE COMPLETO DE LA OBRA	LOCALIDAD	DENOMINACIÓN FUENTE FINANCIAMIENTO	MODALIDAD DE EJECUCIÓN	NÚMERO DE CONTRATO	NOMBRE DEL CONTRATISTA	RFC DEL CONTRATISTA (PERSONA FÍSICA) (13 caracteres alfanuméricos)	RFC DEL CONTRATISTA (PERSONA MORAL) (12 caracteres alfanuméricos)	MONTO CONTRATADO (CON IVA)	MONTO DE AMPLIACIÓN AL CONTRATO (CON IVA)	PORCENTAJE DE ANTICIPO	AVANCE FÍSICO	NUMERO DE ESTIMACIONES PAGADAS (Al 23 de septiembre de 2024)	ESTIMACIÓN FINIQUITO SI/NO
272	FAISMUN 2024 - CONSTRUCCIÓN DE EMPEDRADO EN CALLE LOS CAMACHO	DE LA LOCALIDAD DE HACIENDA BLANCA, AMEALCO DE BONFIL, QRO.	FONDO DE APORTACIONES PARA LA INFRAESTRUCTURA SOCIAL MUNICIPAL Y DE LAS DEMARCACIONES TERRITORIALES DEL DISTRITO FEDERAL	ADJUDICACION DIRECTA	MAQ.272.FAISMUN .24	C BELIA VEGA ANAYA	VEAB800728Q39		1,190,939.60	-	30	100%	3.00	SI
291	FAISMUN 2024 - PAVIMENTACIÓN CON ASFALTO SOBRE CAMINO PRINCIPAL	EN LA LOCALIDAD DE LA CRUZ (SAN BARTOLO), AMEALCO DE BONFIL, QRO.	FONDO DE APORTACIONES PARA LA INFRAESTRUCTURA SOCIAL MUNICIPAL Y DE LAS DEMARCACIONES TERRITORIALES DEL DISTRITO FEDERAL	ADJUDICACION DIRECTA	MAQ.291.FAISMUN .24	CONSTRUCCIONES URBANIZACIONES Y TERRACERIAS ALF S.A. DE C.V.		CUT9004274A0	1,489,999.06	-	30	100%	1.00	SI
293	FAISMUN 2024 - PAVIMENTACIÓN CON ASFALTO SOBRE CAMINO PRINCIPAL	EN LA LOCALIDAD DE LA MANZANA, AMEALCO DE BONFIL, QRO.	FONDO DE APORTACIONES PARA LA INFRAESTRUCTURA SOCIAL MUNICIPAL Y DE LAS DEMARCACIONES TERRITORIALES DEL DISTRITO FEDERAL	ADJUDICACION DIRECTA	MAQ.293.FAISMUN .24	AGACEL AGREGADOS Y ASFALTOS S.A. DE C.V.		AAA000323219	1,978,550.00	-	30	100%	2.00	SI
295	FAISMUN 2024 - REHABILITACIÓN DE CENTRO DE DESARROLLO COMUNITARIO (SALÓN DE USOS MÚLTIPLES)	EN EL SALVADOR, AMEALCO DE BONFIL, QRO.	FONDO DE APORTACIONES PARA LA INFRAESTRUCTURA SOCIAL MUNICIPAL Y DE LAS DEMARCACIONES TERRITORIALES DEL DISTRITO FEDERAL	ADJUDICACION DIRECTA	MAQ.295.FAISMUN .24	ARQ. JOSUE EDUARDO GONZÁLEZ ESCOBAR	GOEJ841117T59		347,926.95	-	30	100%	1.00	SI
319	FAISMUN 2024 - CONSTRUCCIÓN DE TECHUMBRE EN CANCHA DE EDUCACIÓN FÍSICA EN ESCUELA COMUNITARIA FRANCISCO I. MADERO	EN BARRIO LA ESPERANZA (SAN BARTOLO), AMEALCO DE BONFIL,QRO.	FONDO DE APORTACIONES PARA LA INFRAESTRUCTURA SOCIAL MUNICIPAL Y DE LAS DEMARCACIONES TERRITORIALES DEL DISTRITO FEDERAL	ADJUDICACION DIRECTA	MAQ.319.FAISMUN .24	C. J. ANTOLÍN GARCÍA ZEPEDA	GAZJ770813D66		447,551.19	-	30	100%	1.00	SI
336	FAISMUN 2024 - URBANIZACIÓN DE VARIAS CALLES	EN COLONIA LOS DURAZNOS, AMEALCO DE BONFIL,QRO.	FONDO DE APORTACIONES PARA LA INFRAESTRUCTURA SOCIAL MUNICIPAL Y DE LAS DEMARCACIONES TERRITORIALES DEL DISTRITO FEDERAL	ADJUDICACION DIRECTA	MAQ.336.FAISMUN .24	URBANIZACIONES MONDRAGON S.A. DE C.V.		UMO091029N52	989,151.06	-	30	100%	1.00	SI
317	FISE 2024 - AMPLIACIÓN Y REHABILITACIÓN DE RED DE DRENAJE SANITARIO EN CAMINO PRINCIPAL	DE LA LOCALIDAD DE DONICÁ, AMEALCO DE BONFIL, QRO.	FONDO DE INFRAESTRUCTURA SOCIAL PARA LAS ENTIDADES	INVITACION RESTRINGIDA	MAQ.317.FISE .24	C. GILBERTO SERVANDO OLVERA VEGA	OEVG8005012P8		5,646,310.65	-	30	65%	1.00	NO
341	FAISMUN 2024 - AMPLIACIÓN DE RED DE DISTRIBUCIÓN DE ENERGÍA ELÉCTRICA EN CALLE LA PALMA Y EL ZAPOTE	DE LA LOCALIDAD DE SAN JOSÉ ITHÓ, AMEALCO DE BONFIL, QRO.	FONDO DE APORTACIONES PARA LA INFRAESTRUCTURA SOCIAL MUNICIPAL Y DE LAS DEMARCACIONES TERRITORIALES DEL DISTRITO FEDERAL	ADJUDICACION DIRECTA	MAQ.341.FAISMUN .24	MUNDO ELECTRICO 2000 S.A. DE C.V.		MED080906FV7	496,667.25	-	30	100%	2.00	SI
347	FAISMUN 2024 - REHABILITACIÓN DE EMPEDRADO EN CAMINO PRINCIPAL,	SAN PEDRO TENANGO, AMEALCO DE BONFIL,QRO.	FONDO DE APORTACIONES PARA LA INFRAESTRUCTURA SOCIAL MUNICIPAL Y DE LAS DEMARCACIONES TERRITORIALES DEL DISTRITO FEDERAL	ADJUDICACION DIRECTA	MAQ.347.FAISMUN .24	C. GERARDO BARBOSA CORREA	BACG850529KK4		1,979,999.99	-	30	30%	-	NA
348	FAISMUN 2024 - CONSTRUCCIÓN DE EMPEDRADO CON MORTERO EN CAMINO PRINCIPAL,	LA NORIA , AMEALCO DE BONFIL,QRO.	FONDO DE APORTACIONES PARA LA INFRAESTRUCTURA SOCIAL MUNICIPAL Y DE LAS DEMARCACIONES TERRITORIALES DEL DISTRITO FEDERAL	ADJUDICACION DIRECTA	MAQ.348.FAISMUN .24	C. JAVIER CHAVERO FLORES	CAFJ710131K56		1,988,272.83	-	30	100%	2.00	SI
349	FAISMUN 2024 - CONSTRUCCIÓN DE EMPEDRADO EN CAMINO A TENASDA	DE LA LOCALIDAD DE SAN PABLO, AMEALCO DE BONFIL, QRO.	FONDO DE APORTACIONES PARA LA INFRAESTRUCTURA SOCIAL MUNICIPAL Y DE LAS DEMARCACIONES TERRITORIALES DEL DISTRITO FEDERAL	ADJUDICACION DIRECTA	MAQ.349.FAISMUN .24	C. J. ANTOLÍIN GARCÍA ZEPEDA	GAZJ770813D66		995,440.26	-	30	100%	2.00	SI
350	FAISMUN 2024 - PAVIMENTACIÓN CON ASFALTO SOBRE CAMINO PRINCIPAL	EN LA LOCALIDAD DE LOMA LINDA, AMEALCO DE BONFIL,QRO.	FONDO DE APORTACIONES PARA LA INFRAESTRUCTURA SOCIAL MUNICIPAL Y DE LAS DEMARCACIONES TERRITORIALES DEL DISTRITO FEDERAL	ADJUDICACION DIRECTA	MAQ.350.FAISMUN .24	C. ABRAHAM GONZALEZ MARTELL	GOMA670618257		1,438,349.97	-	30	100%	1.00	SI
351	FAISMUN 2024 - REHABILITACIÓN DE CAMINOS ZONA ORIENTE	LA LADERA, LA MANZANA, JACAL DE LA PIEDAD, EL CAPULÍN Y BUENOS AIRES (EL APARTADERO), AMEALCO DE BONFIL,QRO.	FONDO DE APORTACIONES PARA LA INFRAESTRUCTURA SOCIAL MUNICIPAL Y DE LAS DEMARCACIONES TERRITORIALES DEL DISTRITO FEDERAL	ADJUDICACION DIRECTA	MAQ.351.FAISMUN .24	C. JAVIER CHAVERO FLORES	CAFJ710131K56		1,491,426.34	-	50	100%	2.00	SI

AMEALCO DE BONFIL
ADMINISTRACIÓN 2021-2024

Amealco
PRESIDENCIA MUNICIPAL
2021-2024

REFERENCIA 6.2

INFORMACIÓN DEL APARTADO "6" NUMERAL 2 PARA INTEGRACIÓN DEL AVANCE DE GESTIÓN 2024

MUNICIPIO DE AMEALCO DE BONFIL, QRO

INFORME DE AVANCE DE GESTION FINANCIERA SEPTIEMBRE 2024

"Relación de la totalidad de los procedimientos de Adjudicación de Contratos de Obra Pública llevados a cabo del 1 de julio al 23 de septiembre de 2024"

NÚMERO DE OBRA	NOMBRE COMPLETO DE LA OBRA	LOCALIDAD	DENOMINACIÓN FUENTE FINANCIAMIENTO	MODALIDAD DE EJECUCIÓN	NÚMERO DE CONTRATO	NOMBRE DEL CONTRATISTA	RFC DEL CONTRATISTA (PERSONA FÍSICA) (13 caracteres alfanuméricos)	RFC DEL CONTRATISTA (PERSONA MORAL) (12 caracteres alfanuméricos)	MONTO CONTRATADO (CON IVA)	MONTO DE AMPLIACIÓN AL CONTRATO (CON IVA)	PORCENTAJE DE ANTICIPO	AVANCE FÍSICO	NUMERO DE ESTIMACIONES PAGADAS (Al 23 de septiembre de 2024)	ESTIMACIÓN FINIQUITO SINO
359	FAISMUN 2024 - REHABILITACIÓN DE ALUMBRADO PÚBLICO EN VARIAS LOCALIDADES DE AMEALCO DE BONFIL	LA CONCEPCIÓN (LA CONCHA) LOS ÁRBOLES SANTIAGO MEXQUITITLÁN BARRIO 1RO SANTIAGO MEXQUITITLÁN BARRIO 2DO SANTIAGO MEXQUITITLÁN BARRIO 3RO SANTIAGO MEXQUITITLÁN BARRIO 4TO SANTIAGO MEXQUITITLÁN BARRIO 5TO. (EL PASTOREO) SANTIAGO EL CACAHUATE (SANTIAGO MEXQUITITLÁN BARRIO 6TO) SAN ILDEFONSO TULTEPEC (CENTRO) SAN MIGUEL TLAXCALTEPEC (BARRIO CENTRO) AMEALCO DE BONFIL, QRO.	FONDO DE APORTACIONES PARA LA INFRAESTRUCTURA SOCIAL MUNICIPAL Y DE LAS DEMARCACIONES TERRITORIALES DEL DISTRITO FEDERAL	ADJUDICACION DIRECTA	MAQ.359.FAISMUN .24	CONSTRUCCIONES INTERESTATALES S.A. DE C.V.		CIN110318B24	2,783,924.87	-	30	100%	1.00	SI
394	FAISMUN 2024 - AMPLIACIÓN DE RED DE DISTRIBUCIÓN DE ENERGÍA ELÉCTRICA	EN EL RINCÓN DE SAN ILDEFONSO, AMEALCO DE BONFIL,QRO.	FONDO DE APORTACIONES PARA LA INFRAESTRUCTURA SOCIAL MUNICIPAL Y DE LAS DEMARCACIONES TERRITORIALES DEL DISTRITO FEDERAL	ADJUDICACION DIRECTA	MAQ.394.FAISMUN .24	C. ÓSCAR HÉCTOR TREJO MUÑOZ	TEMO701211151		559,568.83	-	50	10%	-	NA
395	INTERESES FAISMUN 2024 - PAVIMENTACIÓN CON ASFALTO SOBRE CAMINO PRINCIPAL	EN LA LOCALIDAD EL PINO, AMEALCO DE BONFIL, QRO.	FONDO DE APORTACIONES PARA LA INFRAESTRUCTURA SOCIAL MUNICIPAL Y DE LAS DEMARCACIONES TERRITORIALES DEL DISTRITO FEDERAL	ADJUDICACION DIRECTA	MAQ.395.INTERESES FAISMUN .24	AGACEL AGREGADOS Y ASFALTOS S.A. DE C.V.		AAA000323219	749,014.85	-	30	15%	-	NA
396	INTERESES FAISMUN 2024 - AMPLIACIÓN DE RED DE DISTRIBUCIÓN DE ENERGÍA ELÉCTRICA EN CARRETERA ESTATAL 300	EN LA LOCALIDAD DE SAN MIGUEL DEHETÍ, AMEALCO DE BONFIL, QRO.	FONDO DE APORTACIONES PARA LA INFRAESTRUCTURA SOCIAL MUNICIPAL Y DE LAS DEMARCACIONES TERRITORIALES DEL DISTRITO FEDERAL	ADJUDICACION DIRECTA	MAQ.396.INTERESES FAISMUN .24	C. ÓSCAR HÉCTOR TREJO MUÑOZ	TEMO701211151		270,570.24	-	50	20%	-	NA
387	FM 2024 - AMPLIACIÓN DE RED DE DISTRIBUCIÓN DE ENERGÍA ELÉCTRICA EN CALLE DE ACCESO AL POZO,	SANTIAGO MEXQUITITLÁN BARRIO 4TO, AMEALCO DE BONFIL,QRO.	RECURSOS FISCALES	ADJUDICACION DIRECTA	MAQ.387.FM.24	MUNDO ELECTRICO 2000 S.A. DE C.V.		MED080906FV7	655,892.84	-	30	20%	-	NA
388	FM 2024 - AMPLIACIÓN DE RED DE DISTRIBUCIÓN DE ENERGÍA ELÉCTRICA EN ACCESO AL AUDITORIO,	SANTIAGO MEXQUITITLÁN BARRIO 4TO, AMEALCO DE BONFIL,QRO.	RECURSOS FISCALES	ADJUDICACION DIRECTA	MAQ.388.FM.24	MUNDO ELECTRICO 2000 S.A. DE C.V.		MED080906FV7	93,000.96	-	30	100%	1.00	SI
389	FM 2024 - AMPLIACIÓN DE RED DE DISTRIBUCIÓN DE ENERGÍA ELÉCTRICA EN CAMINO A LA TORRE,	SAN NICOLÁS DE LA TORRE, AMEALCO DE BONFIL,QRO.	RECURSOS FISCALES	ADJUDICACION DIRECTA	MAQ.389.FM.24	C. GERMÁN LIZARDI GONZÁLEZ		LIGG680502N65	494,392.99	-	30	10%	-	NA

ING. RENE MEJIA MONTOYA
PRESIDENTE MUNICIPAL

C.P. BIBIANA GARFIAS ARIAS
DIRECTORA DE FINANZAS